

SEGUIMIENTO DE INFORME FINANCIERO
(En Pesos)

Fecha de actualización:	15/01/2017
	DD/MM/AÑO

Nombre de la Institución: UNIVERSIDAD AUTÓNOMA DE CHIHUAHUA

Nombre del Programa: Programa de Expansión en la Oferta Educativa en Educación Media Superior y Superior (Educación Superior)	Ejercicio Fiscal Reportado	2015
---	----------------------------	------

Trimestre	CUARTO
-----------	--------

Nombre del Proyecto General: Proyecto de Expansión y Regionalización de la Oferta Educativa de la Universidad Autónoma de Chihuahua

Objetivo General: Expandir la cobertura y atención a la demanda de educación superior y apoyar el proyecto de regionalización de la matrícula, mediante el fortalecimiento a la infraestructura en las Facultades de Odontología, en el Campus I en la Cd. de Chihuahua; y En la Facultad de Enfermería y Nutriología en el Campus Ojinaga, esto con el objetivo de que permita atender el incremento a la demanda de educación superior con programas educativos pertinentes y acordes a la realidad económica, productiva y social del estado.

Costo total del Proyecto 2015 (Por rubro y Modalidad)					
Rubro/Modalidad	Modalidad A	Modalidad B	Modalidad C	Modalidad D	Total
Obra	6,061,151.0	0.0	0.0	4,600,750.0	10,661,901.0
Equipamiento					0.0
Total	6,061,151.0	0.0	0.0	4,600,750.0	10,661,901.0

No.	Objetivo Particular	Meta	Número y descripción de cada Acción	Recurso total asignado 2015	Rubro	Monto asignado por Rubro	Monto ejercido en 2015	Monto Ejercido				TOTAL DEL MONTO EJERCIDO 2016	TOTAL EJERCIDO ACUMULADO	MONTO POR EJERCER	% de Avance del monto asignado
								Monto reportado en 2016 Trimestres							
								1o.	2o.	3o.	4o.				
								15 de abril	15 de julio	15 de octubre	15 de enero 2017				
1	Expansión y regionalización de la Matrícula al ofertar el programa de Licenciado en Enfermería en la Ciudad de Ojinaga Chihuahua, la cual tendrá impacto en 12 municipios de esta región fronteriza con EEUU.	1.1 Construcción y equipamiento de la primera etapa de lo que será la extensión de la Facultad de Enfermería y Nutriología en la ciudad de Ojinaga Chihuahua.	1.1.1 Construcción de la primera etapa del Edificio de Dos niveles el cual albergara 3 aulas, 2 laboratorios, centro de cómputo, bibliotecas y áreas de control escolar		Obra	6,061,151.00	0.00	1,604,004.45	4,087,310.54	369,836.01	0.00	6,061,151.00	6,061,151.00	0.00	100%
						Equipamiento	0.00								
2	Expansión de la matrícula de Cirujano Dentista de la facultad de odontología	2.1 Construcción y equipamiento de Clínica dental y Laboratorio	2.1.1 Construcción de 1 clínica dental, y 1 centro de computo		Obra	4,600,750.00	1,179,103.97	815,407.87	220,058.52	717,647.66	1,668,531.98	3,421,646.03	4,600,750.00	0.00	100%
						Equipamiento	0.00								
GRAN TOTAL						10,661,901.00	1,179,103.97	2,419,412.32	4,307,369.06	1,087,483.67	1,668,531.98	9,482,797.03	10,661,901.00	0.00	100%

INFORME PORMENORIZADO DEL ALCANCE DE METAS (Impacto Académico)
Presentarse el reporte de la meta académica alcanzada por la institución en el incremento de la matrícula obtenida por programa educativo beneficiado con la ejecución del Proyecto Ajustado apoyado con el ProExOES 2015.

A la fecha del presente informe, aun y cuando no se han logrado terminar las obras proyectadas, contamos con un incremento en la matrícula registrada en la carrera de Cirujano Dentista, ya que el semestre Agosto - Diciembre de 2015 se registró una matrícula de 1,273 alumnos, y en el mismo periodo del 2016, se cuenta con una matrícula total de 1,300 alumnos.
En lo que respecta a la Extensión Ojinaga de la Facultad de Enfermería y Nutriología, se iniciaron labores en la Cd. de Manuel Ojinaga, del Municipio de Ojinaga, el Semestre de Agosto - Diciembre de 2016 con el programa de Enfermera General Universitaria, con una matrícula de 39 alumnos, en instalaciones prestadas por el Gobierno del Estado, en la Escuela Primaria Estatal Francisco Villa No. 2207, ubicada en Av. Independencia No. 500, Zona Centro.

INFORME TÉCNICO
Incluirse el listado de las Obras realizadas con recursos del ProExOES 2015 indicando su avance físico y financiero.

A la Fecha del presente informe, se encuentran en proceso de construcción los trabajos de a Facultad de Enfermería y Nutriología en la extensión Ojinaga, Habiendose pactado un primer contrato por un monto total de \$5,346,681.52, ya que este fue el monto ganador de la licitación, y contando con un saldo de \$714,469.48 con el cual se cubrirán los costos del escalado y finiquito de la obra, por medio de un contrato complementario, haberse concluido la primera etapa de la construcción ejerciendo al 100% este fondo.
En la Facultad de Odontología, en el Campus I, la obra ya ha sido asignada y entregado el anticipo, por lo que ya se encuentra en proceso de construcción la clínica dental y el centro de cómputo, por medio de contrato firmado por un total de \$3,930,346.57.



SECRETARÍA DE EDUCACIÓN PÚBLICA

SUBSECRETARÍA DE EDUCACIÓN SUPERIOR
DIRECCIÓN GENERAL DE EDUCACIÓN SUPERIOR UNIVERSITARIA
Dirección de Planeación y Evaluación

SEGUIMIENTO DE INFORME FINANCIERO
(En Pesos)

Fecha de actualización: 15/01/2017
00/00/0000

Nombre de la Institución: UNIVERSIDAD AUTÓNOMA DE CHIHUAHUA

Nombre del Programa: Programa de Expansión en la Oferta Educativa en Educación Media Superior y Superior (Educación Superior)	Ejercicio Fiscal Reportado: 2015
---	----------------------------------

Trimestre: CUARTO

Nombre del Proyecto General: Proyecto de Expansión y Regionalización de la Oferta Educativa de la Universidad Autónoma de Chihuahua

Objetivo General: Expandir la cobertura y atención a la demanda de educación superior y apoyar el proyecto de regionalización de la matrícula, mediante el fortalecimiento a la infraestructura en las Facultades de Odontología, en el Campus I en la Cd. de Chihuahua; y en la Facultad de Enfermería y Nutricología en el Campus Ojinaga, esto con el objetivo de que permita atender el incremento a la demanda de educación superior con programas educativos pertinentes y acordes a la realidad económica, productiva y social del estado.

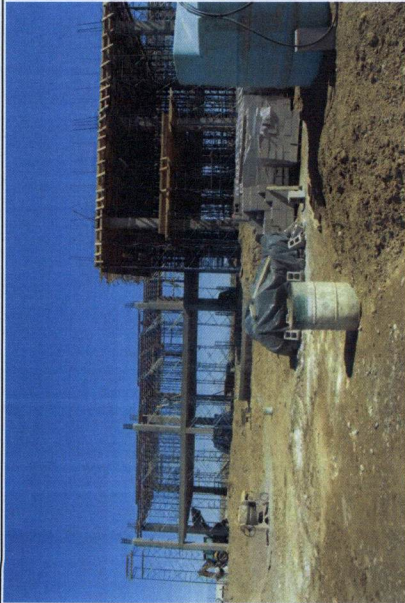

Facultad de Enfermería, Extensión Ojinaga, Chihuahua.



Facultad de Odontología, Campus I, Chihuahua, Chih.

CONSIDERACIONES GENERALES

Con estas acciones se considera que se tiene comprometido el 100% del recurso asignado para este fondo y con una fecha aproximada para la ejecución del presupuesto de Agosto de 2016.

M.F. JESÚS EMILIO CASTELLAS GARCÍA
DIRECTOR ADMINISTRATIVO

M.I. RICARDO RAMÓN TORRES RUIFOT
DIRECTOR DE PLANEACIÓN Y DESARROLLO INSTITUCIONAL

M.E. LUIS ALBERTO FIERRO RAMÍREZ
RECTOR

C.P. JESÚS YOMACIO RODRÍGUEZ BERAMANO
AUDITOR INTERNO

NOTA:

La información proporcionada en este Formato, en lo referente a los objetivos, metas y acciones para el logro del objetivo general descrito, así como al monto asignado en cada uno de los rubros, deberá ser consistente con el proyecto original apoyado, o en su caso, al proyecto ajustado y a los informes financieros reportados en trimestres anteriores. Asimismo, el monto asignado deberá corresponder al referido en el Convenio de colaboración correspondiente y los montos reportados en cada uno de los trimestres no deben ser acumulativos, por lo que deben reflejar el gasto específico de cada periodo en particular.

LA INFORMACIÓN CONTENIDA EN ESTE FORMATO Y LA DOCUMENTACIÓN FUERTE, SON RESPONSABILIDAD DE LA INSTITUCIÓN QUE LA RESPONDE PARA CUALQUIER AGLARACIÓN A LAS INSTITUCIONES DE FISCALIZACIÓN, CÁMARA DE DIPUTADOS DEL H. CONGRESO DE LA UNIÓN Y SEP ENTRE OTROS. ESTA INFORMACIÓN DEBE COINCIDIR CON LA PUBLICADA EN LA PÁGINA WEB DE LA INSTITUCIÓN, LA CUAL, AL IGUAL QUE LA IMPRESA TIENE QUE ESTAR DEBIDAMENTE FIRMADA POR LOS FUNCIONARIOS CORRESPONDIENTES DE LA INSTITUCIÓN.



SEGUIMIENTO DE INFORME FINANCIERO
(En Pesos)

Fecha de actualización:	15/01/2017
	DD/MM/AÑO

UNIVERSIDAD AUTÓNOMA DE CHIHUAHUA

Trimestre	CUARTO
-----------	--------

Nombre del Programa: Programa de Expansión en la Oferta Educativa en Educación Media Superior y Superior (Educación Superior)	Ejercicio Fiscal Reportado	2015
---	----------------------------	------

Nombre del Proyecto General: Proyecto de Expansión y Regionalización de la Oferta Educativa de la Universidad Autónoma de Chihuahua

No. Acción	Documento de Pago				Obra (Construcción), Bienes o Servicios Adquiridos			Obra (Construcción), Bienes o Servicios por Adquirir		
	Tipo de Documento de Pago	R.F.C.	No. de Folio	Objeto de Gasto	Descripción de Obra (Construcción), Bienes o Servicios en Documento de Pago	Cantidad	Costo Unitario	Costo Total	Cantidad / faltantes por adquirir	Monto por ejercer
1.1.1										6,061,151.00
	Factura	ACO9008043S4	225	Construcción	30% Anticipo a Arve Constructora, SA de CV; Primera etapa edificio Enfermería Ojinaga UACH-CCMS-002-2016-PF	1	1,604,004.45	1,604,004.45	-	4,457,146.55
		ACO9008043S4	229		Estimación 1 ChequeNo. 9		403,128.28	403,128.28		4,054,018.27
		ACO9008043S4	231		Estimación 2 ChequeNo. 10		345,442.60	345,442.60		3,708,575.67
		ACO9008043S4	233		Estimación 3 ChequeNo. 10		1,025,960.69	1,025,960.69		2,682,614.98
		ACO9008043S4	238		Estimación 4 ChequeNo. 13		529,107.43	529,107.43		2,153,507.55
		ACO9008043S4	241		Estimación 5 ChequeNo. 14		1,783,671.54	1,783,671.54		369,836.01
		ACO9008043S4	246		Estimación 6 ChequeNo. 19		114,216.36	114,216.36		255,619.65
		ACO9008043S4	247		Estimación 7 ChequeNo. 18		193,569.08	193,569.08		62,050.57
		ACO9008043S4	248		Estimación 8 ChequeNo. 20		62,050.57	62,050.57	-	0.00
2.1.1										4,600,750.00
	Factura	TCE08020725A	23	Construcción	30% Anticipo a Tanus Construcciones Especializadas; Clínica y Centro de Cómputo. UACH-CCMS-001-2016-PF	1.00	1,179,103.97	1,179,103.97	-	3,421,646.03
	Factura	TCE08020725A	28	Construcción	Estimación 1 ChequeNo. 3	1	149,186.49	149,186.49	-	3,272,459.54
	Factura	TCE08020725A	31	Construcción	Estimación 2 ChequeNo. 4	1	130,752.89	130,752.89	-	3,141,706.65
	Factura	TCE08020725A	33	Construcción	Estimación 3 ChequeNo. 5	1	535,468.49	535,468.49	-	2,606,238.16
	Factura	TCE08020725A	34	Construcción	Estimación 4 ChequeNo. 12	1	220,058.52	220,058.52	-	2,386,179.64
	Factura	ACO9008043S4	244	Construcción	Estimación 5 ChequeNo. 17	1	393,838.71	393,838.71	-	1,992,340.93
	Factura	ACO9008043S4	245	Construcción	Estimación 6 ChequeNo. 22	1	243,710.52	243,710.52	-	1,748,630.41
	Factura	ACO9008043S4	252	Construcción	Estimación 7 ChequeNo. 21	1	80,098.43	80,098.43	-	1,668,531.98
	Factura	ACO9008043S4	253	Construcción	Estimación 8 ChequeNo. 23	1	780,162.30	780,162.30	-	888,369.68
	Factura	ACO9008043S4	256	Construcción	Estimación 9 y Finiquito Ch. No. 27	1	888,369.68	888,369.68	-	-
					TOTAL		10,661,901.00	10,661,901.00	0.00	0.00



SUBSECRETARÍA DE EDUCACIÓN SUPERIOR
DIRECCIÓN GENERAL DE EDUCACIÓN SUPERIOR UNIVERSITARIA
Dirección de Planeación y Evaluación

SEGUIMIENTO DE INFORME FINANCIERO
(En Pesos)

Fecha de actualización: 15/01/2017

UNIVERSIDAD AUTÓNOMA DE CHIHUAHUA

DD/MM/AÑO
Trimestre CUARTO

Nombre del Programa: Programa de Expansión en la Oferta Educativa en Educación Media Superior y Superior (Educación Superior) Ejercicio Fiscal Reportado 2015

Nombre del Proyecto General: Proyecto de Expansión y Regionalización de la Oferta Educativa de la Universidad Autónoma de Chihuahua

M.F. JESÚS UBALDO CASILLAS GARCÍA
DIRECTOR ADMINISTRATIVO

M.I. RICARDO RAMÓN TORRES KNIGHT
DIRECTOR DE PLANEACIÓN Y DESARROLLO INSTITUCIONAL

M.E. LUIS ALBERTO FIERRO RAMÍREZ
RECTOR

C.P. JESÚS IGNACIO RODRÍGUEZ BEJARANO
AUDITOR INTERNO

NOTA:
La información proporcionada en éste Formato, en lo referente a los objetivos, metas y acciones para el logro del objetivo general descrito, así como al monto asignado en cada uno de los rubros, deberá ser consistente con el proyecto original apoyado, o en su caso, al proyecto ajustado y a los informes financieros reportados en trimestres anteriores. Asimismo, el monto asignado deberá corresponder al referido en el Convenio de colaboración correspondiente y los montos reportados en cada uno de los trimestres no deben ser acumulativos, sino deben reflejar el gasto específico de cada periodo en particular.

LA INFORMACIÓN CONTENIDA EN ESTE FORMATO Y LA DOCUMENTACIÓN FUENTE, SON RESPONSABILIDAD DE LA INSTITUCIÓN QUIEN LA RESGUARDARA PARA CULQUIER ACLARACIÓN A LAS INSTITUCIONES DE FISCALIZACIÓN, CAMARA DE DIPUTADOS DEL H. CONGRESO DE LA UNIÓN Y SEP ENTRE OTROS. ESTA INFORMACIÓN DEBE COINCIDIR CON LA PUBLICADA EN LA PÁGINA WEB DE LA INSTITUCIÓN, LA CUAL, AL IGUAL QUE LA IMPRESA DEBERÁ ESTAR DEBIDAMENTE FIRMADA POR LOS FUNCIONARIOS CORRESPONDIENTES DE LA INSTITUCIÓN.