



SUBSECRETARÍA DE EDUCACIÓN SUPERIOR
DIRECCIÓN GENERAL DE EDUCACIÓN SUPERIOR UNIVERSITARIA
INFORME DE RESULTADOS DEL FONDO EXTRAORDINARIO, EN TÉRMINOS DEL ARTÍCULO 43 DEL PEF EJERCICIO 2013
CUMPLIMIENTO DE METAS TÉCNICAS Y FINANCIERAS
(PESOS)

FECHA **15/01/2017**
DD/MM/AÑO

NOMBRE DE LA INSTITUCIÓN: Universidad Autónoma de Chihuahua	EJERCICIO	2013
NOMBRE DEL FONDO: Fondo para elevar la Calidad de la Educación Superior de las Universidades Públicas Estatales (UPE) 2013		

NOMBRE DEL PROYECTO GENERAL: Aseguramiento de la Calidad de la Universidad Autónoma de Chihuahua, 2013
OBJETIVO GENERAL: Brindar una atención integral a los estudiantes y ofrecer servicios académicos de calidad a la comunidad universitaria mediante espacios educativos modernos que permitan incrementar los indicadores competitividad académica para el aseguramiento de la calidad

OBJETIVOS ESPECÍFICOS		se ejercicio			TRIMESTRE DEL EJERCICIO 2013				2014	MONTO POR EJERCER
No	OBJETIVO	META(S) ACADÉMICAS	MONTO TOTAL ASIGNADO AL OBJETIVO	% LOGRADO DE LA META EN EL PRESENTE INFORME	1er. Trimestre el 15 de abril	2er. Trimestre el 15 de julio	3er. Trimestre el 15 de octubre	4to. Trimestre 15 de enero del 2014		
1	Segunda parte del equipamiento correspondiente de laboratorios de docencia para liberar las instalaciones de la Facultad de Medicina Campus Parral	<i>Incrementar la atención a la demanda por medio de mejores espacios académicos</i>	7,400,000.00	100%	0.00	0.00	0.00	7,400,000.00	0.00	
2	Equipamiento de los edificios C y D que integra los Laboratorios de Fisiología del ejercicio, Nutrición, Fisioterapia, Bioquímica, Gimnasio Multiusos, De Actividad física y la salud, Acuático y Biblioteca de la Facultad de Educación Física y Cs. Del Deporte en el Campus II de la Cd. De Chihuahua, construidos con recursos de diversos fondos federales como el de Fondo de Aportaciones Múltiples 2012, y FADOEES 2011.	<i>Incrementar la atención a la demanda por medio de mejores espacios académicos</i>	14,568,621.00	100%	0.00	0.00	0.00	14,568,621.00	0.00	
3	Equipamiento de los CRES (Centros Regionales de Educación Superior) y CUAS (Centros Universitarios de Autoaprendizaje) en diferentes municipios del Estado.	<i>Incrementar la atención a la demanda por medio de mejores espacios académicos</i>	2,500,000.00	100%	0.00	0.00	1,980,852.89	519,147.11	0.00	
4	Equipamiento del observatorio Urbano, Centro de Negocios y actualización del equipo de apoyo académico para atender con calidad las carreras de la Facultad de Economía Internacional	<i>Incrementar la atención a la demanda por medio de mejores espacios académicos</i>	1,100,000.00	100%	0.00	0.00	0.00	1,100,000.00	0.00	
5	Equipamiento de Laboratorios de la Des Agropecuaria.	<i>Incrementar la atención a la demanda por medio de mejores espacios académicos</i>	2,000,000.00	100%	0.00	0.00	0.00	2,000,000.00	0.00	
6	Adquisición de Mobiliario y equipo Académico para diversas facultades de la Universidad	<i>Incrementar la atención a la demanda por medio de mejores espacios académicos</i>	5,500,000.00	100%	0.00	0.00	742,400.00	4,757,600.00	0.00	
7	Adquisición del Equipamiento y software necesario para implementar recorridos virtuales en el Museo Universitario Quinta Gameros.	<i>Incrementar la atención a la demanda por medio de mejores espacios académicos</i>	800,000.00	100%	0.00	0.00	0.00	800,000.00	0.00	
8	Apoyar a los alumnos inscritos en la Universidad Virtual por medio del equipamiento necesario para la creación de un sistema de almacenamiento masivo virtual	<i>Incrementar la atención a la demanda por medio de mejores espacios académicos</i>	650,000.00	100%	0.00	0.00	0.00	650,000.00	0.00	
9	Equipamiento del Centro de Televisión Universitario WEBtv UACH	<i>Incrementar la atención a la demanda por medio de mejores espacios académicos</i>	1,200,000.00	100%	0.00	0.00	0.00	1,200,000.00	0.00	
10	Mantenimiento a instalaciones de las Unidades Académicas de los Campi	<i>Incrementar la atención a la demanda por medio de mejores espacios académicos</i>	2,500,000.00	100%	0.00	0.00	0.00	2,500,000.00	0.00	

11	Mantener la interconectividad actualizada en los Campi, integrando los edificios recientemente construidos a la red universitaria, así como mantener los niveles de comunicación en un funcionamiento adecuado mediante el pago de servicios de conectividad y la adquisición del equipamiento necesario.	Mantener la interconectividad actualizada en los Campi	2,500,000.00	100%	0.00	0.00	0.00	1,832,189.16	667,810.84	0.00
13			40,718,621.00	TOTAL	0.00	0.00	0.00	4,555,442.05	36,163,178.95	0.00
<p>0.00% 0.00% 0.00% 11.19% 88.81%</p>										

INFORME DETALLADO DEL ALCANCE DE METAS

El ejercicio de los recursos autorizados para este fondo, se ha desfazado por las fechas en las cuales se dió la liberación de los mismos, sin embargo con respecto al equipamiento para los laboratorios de docencia de las nuevas instalaciones de la Facultad de Medicina Campus Parral, a la fecha y por medio de licitación se adquirieron 2 Humanos sintéticos para apoyar la práctica de los estudiantes; y diverso equipamiento especializado para los laboratorios, estando a la fecha con el 100% de avance en la comprobación del recurso y en operación en los diferentes laboratorios de la Facultad, logrando con esto, pasar de una matrícula de 124 alumnos en el 2011 a 285 alumnos en Octubre del 2016.

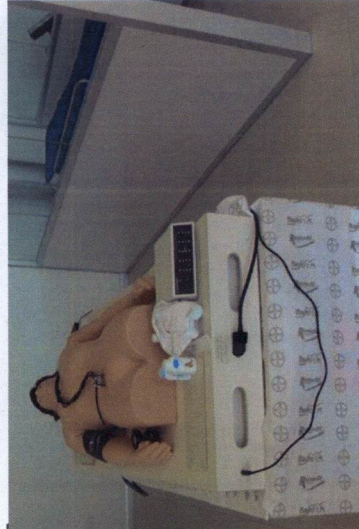
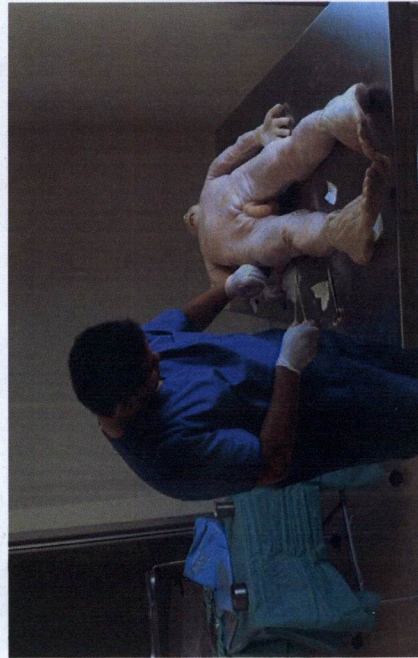

En cuanto al equipamiento de los edificios C y D de la Facultad de Ciencias de la Cultura Física, en el Campus II de la Cd. De Chihuahua, construidos con recursos de diversos fondos federales como el Fondo de Aportaciones Múltiples 2012, y FADOEES 2011; Por medio de diversas licitaciones se logró la adquisición del equipamiento para los laboratorios de Fisiología del ejercicio, Nutrición, Fisioterapia, Bioquímica, Gimnasio Multiusos, De Actividad física y la salud, Acuático y Biblioteca. En el presente proyecto se presentó una situación al recibirse bajo licitación un equipo para el análisis químico "ELISA", recibiendo un equipo que no cumple con los requerimientos solicitados, por lo que se entabló una demanda para regresar al proveedor el equipo y que este fuera remplazado logrando finalmente que el proveedor liberara la compra y poder hacer una nueva licitación y compra.



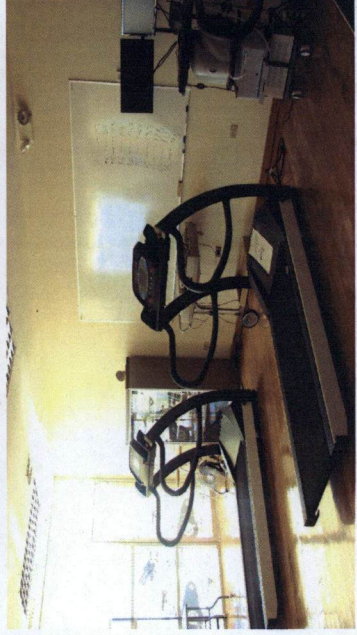
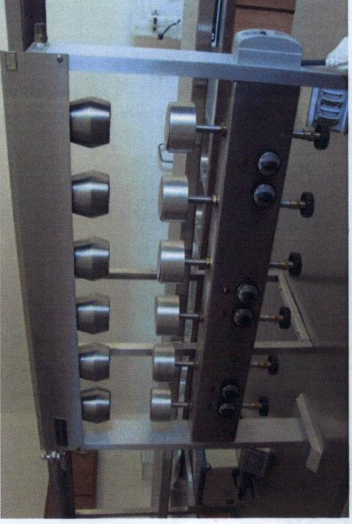
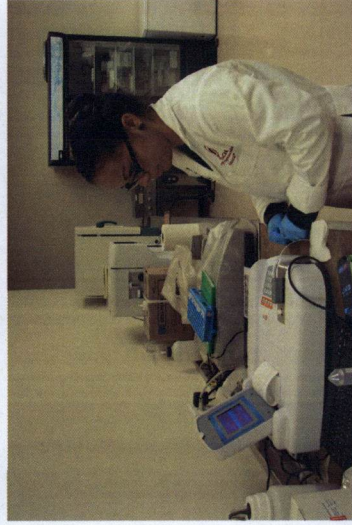
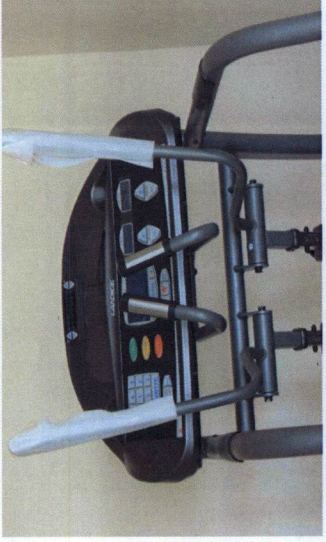

En los CRES y CUAS, se instaló señalización e identificación en cada una de las diferentes instalaciones; también se han adquirido 160 computadoras de escritorio, 5 videoproyectors y 5 multifuncionales, así como mobiliario para oficina y despachadores de agua potable, para atender con calidad la matrícula registrada en los CRES (Centros Regionales de Educación Superior) de Madera, Guachochi y Ojigana, y para los CUA (Centro Universitario de Autoaprendizaje) de Guerrero y Guadalupe y Calvo. Con respecto a los CUA's es importante señalar que a partir del 2015, son reconocidos también como CRES, Centros regionales de Educación Superior, ya que cuentan con la capacidad e instalaciones adecuadas para impartir educación superior de calidad; de esta forma, los CUA's desaparecen en la UACH y ahora se cuenta con 5 CRES, Madera, Guachochi, Ojigana, Guerrero y Guadalupe y Calvo.

CRES Guachochoi

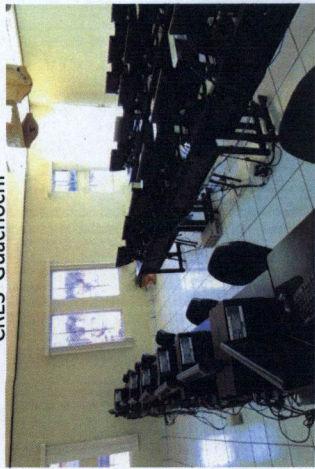

CRES Madera

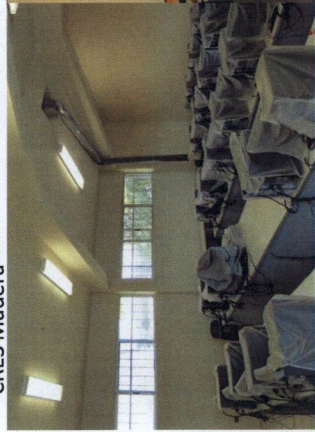

CRES Ojinaga

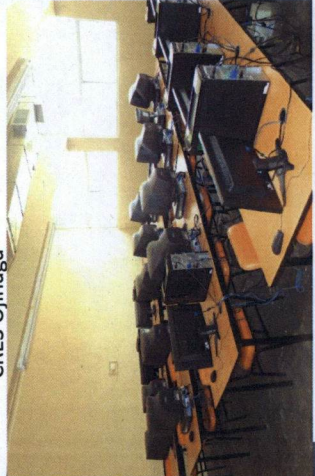

CRES Guerrero

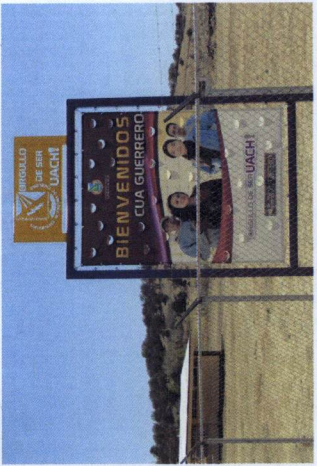
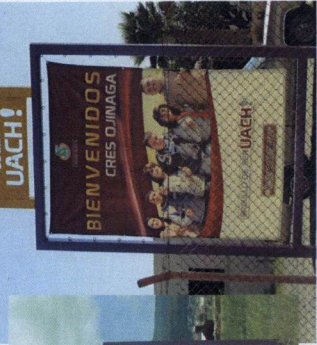
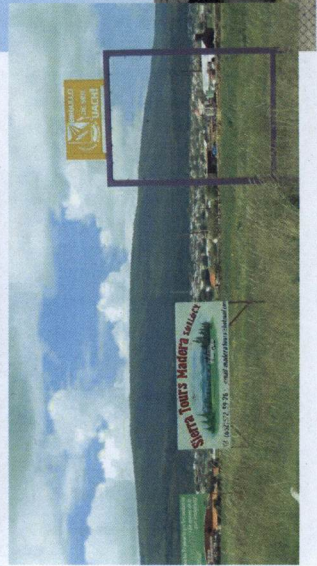
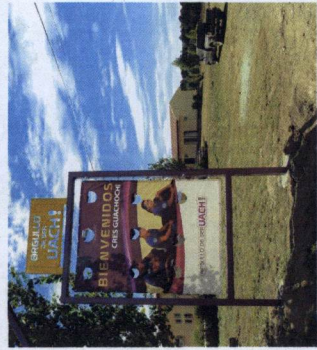
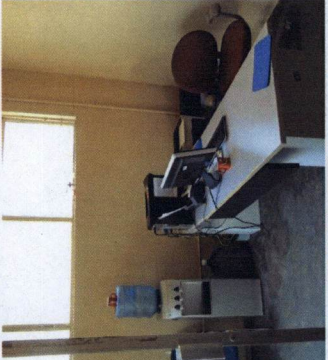
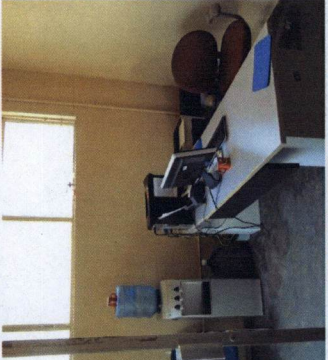
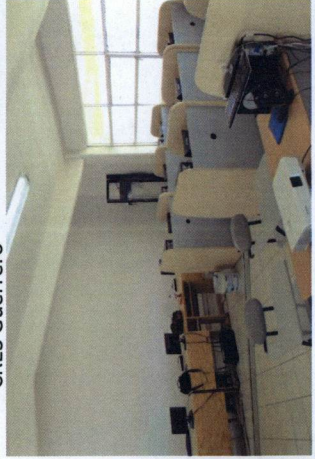

Por otro lado se realizó la adquisición de mobiliario Académico (Mesabancos negros con el logotipo de la UACH), así como equipos de computo para remplazar el equipo obsoleto para diversas facultades de la Universidad, esto para poder atender el incremento a la matrícula registrado en los últimos semestres, ya que del 2010 al 2013 se registró un aumento real de 3,916 alumnos, pasando de 26,195 alumnos en el 2010 a 29,743 en el 2016

Gracias a los recursos recibidos por este fondo, se ha logrado equipar el observatorio Urbano, Centro de Negocios y actualización del equipo de apoyo académico para atender con calidad las carreras de la Facultad de Economía Internacional, logrando integrar en sus actividades la participación de expertos y autoridades locales relacionados con los análisis urbano y regional del entorno económico estatal

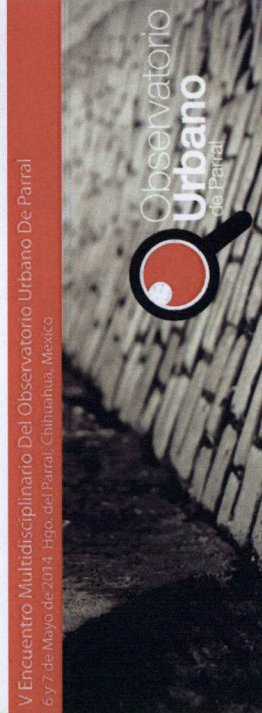
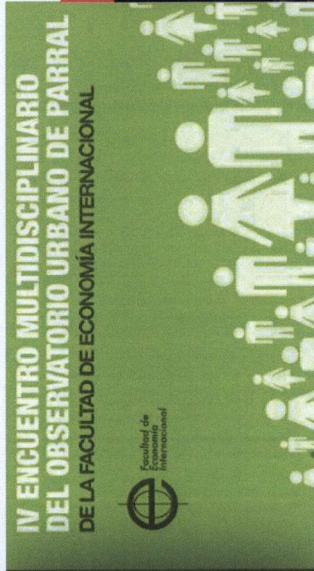
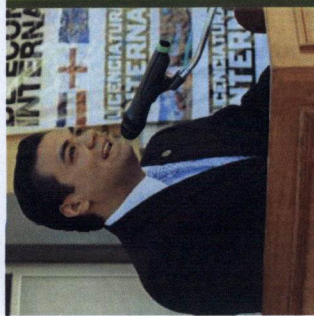

Gracias a los recursos autorizados en este Fondo para elevar la Calidad de la Educación Superior, La Coordinación General de Tecnologías de la Información, ha adquirido el equipamiento necesario para la creación de un sistema de almacenamiento masivo virtual, que servirá de apoyo a los programas virtuales, así como también se está creando el Centro de Televisión Universitario WEBtv UACH, y se ofrecen recorridos virtuales en el Centro Cultural Universitario Quinta Gameros, http://www.youtube.com/watch?feature=player_embedded&v=Lz_WxKxxWZo#t=13 y se ha logrado mantener la interconectividad actualizada en los Campi, integrando los edificios recientemente construidos a la red universitaria, así como a mantener los niveles de comunicación en un funcionamiento adecuado mediante el pago de servicios de conectividad y la adquisición del equipamiento necesario.



* EN ESTE INFORME SE DEBERÁ INCLUIR POR CADA UNO DE LOS OBJETIVOS:
 A) OBJETIVO
 B) PORCENTAJE DE META
 C) RECURSO EROGADO DURANTE EL PERIODO QUE SE INFORMA
 D) ACCIÓN O ACCIONES Y MONTO EN QUE SE GASTÓ EL RECURSO

M.F. JESÚS UBALDO CASILLAS GARCÍA
DIRECTOR ADMINISTRATIVO

M.I. RICARDO RAMÓN TORRES KNIGHT
DIRECTOR DE PLANEACIÓN Y DESARROLLO INSTITUCIONAL

M.E. LUIS ALBERTO FIERRO RAMÍREZ
RECTOR

C.P. JESÚS IGNACIO RODRÍGUEZ BEJARANO
AUDITOR INTERNO

NOTAS IMPORTANTES:

"LA INFORMACIÓN CONTENIDA EN ESTE FORMATO Y LA DOCUMENTACIÓN PROBATORIA DEL GASTO SON RESPONSABILIDAD DE LA IES, QUIENES LAS RESGUARDAN PARA CUALQUIER ACLARACIÓN A LAS INSTITUCIONES DE FISCALIZACIÓN: CÁMARA DE DIPUTADOS DEL H. CONGRESO DE LA UNIÓN (ASF) Y SEP ENTRE OTROS. ÉSTA INFORMACIÓN DEBE DE COINCIDIR CON LA REPORTADA EN LA PAGINA WEB DE LA INSTITUCIÓN"

"ESTE FORMATO, SE EMPLEARÁ PARA REPORTAR LOS FONDOS DE REFORMAS ESTRUCTURALES, SANEAMIENTO FINANCIERO Y ELEVAR LA CALIDAD DE LA EDUCACIÓN SUPERIOR EN 2013. SI LA INSTITUCIÓN QUISIERA EMITIR INFORMES DE EJERCICIOS ANTERIORES, DEBERÁ USAR ESTE MISMO FORMATO, ADECUANDO EL RUBRO DONDE APARECE EL AÑO DEL EJERCICIO 2013, SUSTITUYÉNDOLO POR EL AÑO CORRESPONDIENTE AL QUE SE REQUIERA REPORTAR"