

SEGUIMIENTO DE INFORME FINANCIERO  
(En Pesos)

Nombre de la Institución: UNIVERSIDAD AUTÓNOMA DE CHIHUAHUA

Nombre del Programa: Programa de Expansión en la Oferta Educativa en Educación Media Superior y Superior (Educación Superior)

Ejercicio Fiscal Reportado: 2014

Fecha de actualización: 07/07/2016  
DD/MM/AÑO

Trimestre: SEGUNDO

Nombre del Proyecto General: Proyecto de Expansión y Regionalización de la Oferta Educativa de la Universidad Autónoma de Chihuahua, 2014

Objetivo General: Expandir la cobertura y atención a la demanda de educación superior y apoyar el proyecto de regionalización de la matrícula, mediante el fortalecimiento a la infraestructura y el equipamiento en la Facultad de Cs. de la Cultura Física en su extensión Cd. Juárez, y en la Extensión de la Cd. de Chihuahua de la Facultad de Economía Internacional y de la Facultad de Cs. Políticas y Sociales, que permita atender la demanda de educación superior con programas educativos pertinentes y acordes a la realidad económica, productiva y social del estado.

Costo total del Proyecto 2014 (Por rubro y Modalidad)					
Rubro/Modalidad	Modalidad A	Modalidad B	Modalidad C	Modalidad D	Total
Obra	8,000,000.0			4,000,000.0	12,000,000.0
Equipamiento	4,289,668.0				4,289,668.0
<b>Total</b>	<b>12,289,668.0</b>	<b>0.0</b>	<b>0.0</b>	<b>4,000,000.0</b>	<b>16,289,668.0</b>

Objetivo Particular	Meta	Acción	Recurso total asignado 2014	Monto reportado en años anteriores	Monto Ejercido				Monto total ejercido en 2016	TOTAL EJERCIDO ACUMULADO	MONTO POR EJERCER	% de Avance del monto asignado
					Monto reportado en 2016							
					1o. 15 de abril	2o. 15 de julio	3o. 15 de octubre	4o. 15 de enero 2017				
1 Atender con calidad la matrícula de la Facultad de Ciencias de la Cultura Física, en la Extensión Cd. Juárez, en donde se ofertará el programa de Lic. en Motricidad Humana, el cual prepara profesionales del área de la Actividad física para mejorar los índices de calidad de vida de adultos mayores, y personas con discapacidad o con enfermedades crónicas degenerativas	1.1 Adecuación y Acondicionamiento de las instalaciones de la Extensión de la Facultad de Ciencias de la Cultura Física, en Cd. Juárez, para albergar la matrícula de Lic. en Educación Física y al nuevo programa en la región de Lic. en Motricidad Humana,	1.1.1 Adecuación y acondicionamiento de las instalaciones de la Extensión Cd. Juárez de la Facultad de Cs. De la Cultura Física	4,000,000.00	3,999,999.98	0.00	0.00	0.00	0.00	0.00	4,000,000.00	0.00	100.00
2 Atender con calidad la matrícula de la Extensión Cd. Chihuahua de la Facultad de Economía Internacional, dentro de su Plan de expansión.	2.1 Remodelación y habilitación de las actuales instalaciones en donde se encuentra operando la extensión de la facultad de economía internacional campus I de la Cd. De Chihuahua.	2.1.1 Remodelación y habilitación de las actuales instalaciones en donde se encuentra operando la extensión de la facultad de economía internacional campus I de la Cd. De Chihuahua.	4,000,000.00	4,000,000.01	0.00	0.00	0.00	0.00	0.00	4,000,000.00	0.00	100.00
		2.1.2 Equipamiento de Aulas, audiovisual, centro de computo, centro de idiomas centro de investigación de enseñanza económica, cubículos para tutorías, sala de maestros, biblioteca y áreas administrativas, con el fin de poder brindar una educación de calidad y atender los compromisos de la expansión e incremento de la demanda.	2,489,668.00	2,006,449.38	190,393.12	0.00	0.00	0.00	190,393.12	2,396,842.50	92,825.50	96.27

3 Atender con calidad la matrícula de la Extensión Cd. Chihuahua de la Facultad de Cs. Políticas y Sociales, presentada dentro del Programa de Expansión y Regionalización de la Educación Superior con los programas de Lic. en Cs. De la Comunicación y Lic. en Relaciones Internacionales.	3.1 Remodelación, habitación y equipamiento de las antiguas instalaciones de la Facultad de Cs. De la Cultura Física, para albergar la matrícula de la Extensión Chihuahua de la Fac. De Cs. Políticas y Sociales de Ciudad Juárez	3.1.1 Remodelación y habitación de las antiguas instalaciones de la Cd. De la Cultura Física	4,349,999.98	4,349,999.98	0.00	0.00	0.00	0.00	4,349,999.98	0.00	100.00	
		3.1.2 Equipamiento de 6 aulas inteligentes, un centro de computo, un taller de periodismo digital y una biblioteca para atender con calidad el incremento de la matrícula.	1,800,000.00	1,660,790.83	0.00	0.00	0.00	0.00	0.00	1,793,226.20	6,773.80	99.62
		<b>GRAN TOTAL</b>	<b>16,639,667.98</b>	<b>16,217,240.18</b>	<b>190,393.12</b>	<b>0.00</b>	<b>0.00</b>	<b>0.00</b>	<b>190,393.12</b>	<b>16,540,068.68</b>	<b>99,599.30</b>	<b>99.40</b>

**OBSERVACIONES GENERALES DE METAS Y/O ASPECTOS RELEVANTES QUE INFORMAR PARA EL TRIMESTRE REPORTADO.**

De los recursos autorizados para este proyecto, a la fecha se encuentran comprometidos al 100%, ya que las obras de Adecuación y acondicionamiento de las instalaciones de la Facultad de Cs. de la Cultura Física en Cd. Juárez, así como la remodelación y habitación de las antiguas instalaciones de la Facultad de Cs. de la Cultura Física en el Campus 1 de la Cd. de Chihuahua a fin de que sean utilizadas por la Facultad de Economía Internacional y la Facultad de Cs. Políticas y Sociales, están al 100% terminadas y en operación, listas para atender la demanda en este campus. Sin embargo, atendiendo a los requerimientos para cumplir con la Ley Federal de Adquisiciones y Servicios, una pequeña parte del equipamiento de la Extensión Chihuahua tanto de la Facultad de Economía Internacional como de la Facultad de Ciencias Políticas y Sociales, no cumplió con las especificaciones para las licitaciones y fue necesario elaborar una nueva solicitud de compra, lo cual se encuentra en estos momentos en trámite. Por lo cual, queda pendiente el ejercicio de una parte del recurso de las acciones 2.2 y 3.2, las cuales ya se encuentran en trámite.

A la fecha los espacios están habilitados al 100% prueba de ello es que se iniciaron actividades en el semestre Agosto - Diciembre 2015.

Fotografías de las instalaciones de la Facultad de Cs. Políticas y Sociales.

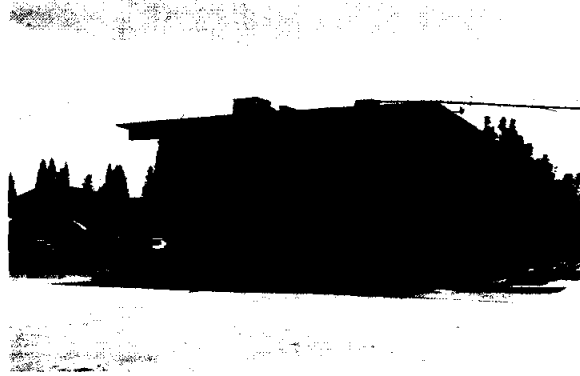
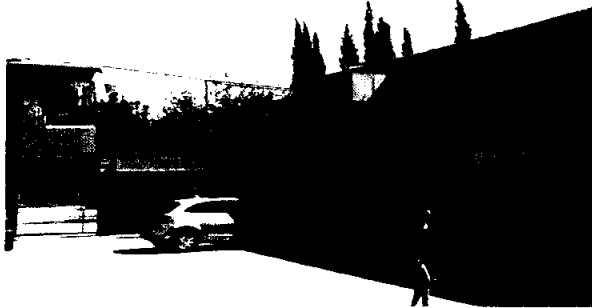

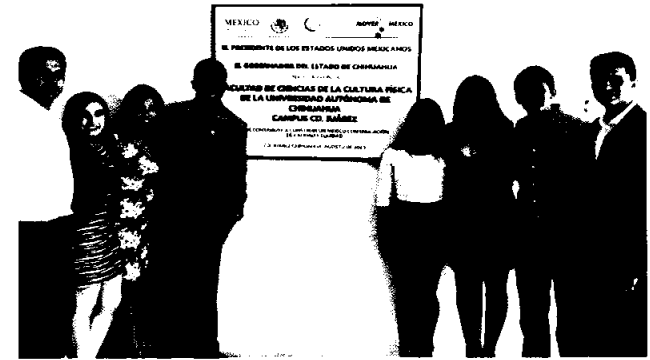
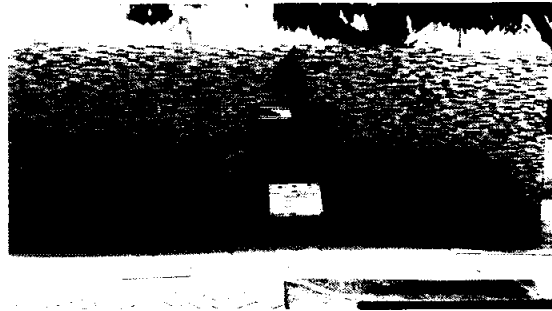
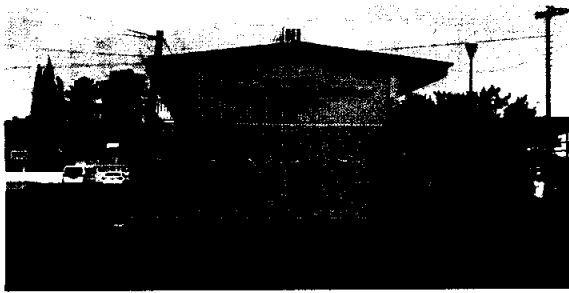

PA 4/16

M.A.R.H. NORMA CECILIA GONZALEZ MARTINEZ  
DIRECTORA ADMINISTRATIVA

DR. ROSENDO MARIO MALDONADO ESTRADA  
DIRECTOR DE PLANEACION Y DESARROLLO INSTITUCIONAL

M.C. JESUS ENRIQUE SAENZ SAENZ  
RECTOR

M.F. JESUS UBALDO CASILLAS GARCIA  
AUDITOR INTERNO

NOTA:  
Constatar que los objetivos, metas, acciones y monto (s) asignado por rubros para el logro de cada objetivo general descrito, que se incluyan en este formato sean los indicados en el proyecto original apoyado, o en su caso en el proyecto ajustado, como en los informes financieros reportados trimestralmente. Asimismo, el monto asignado deberá corresponder al referido en el Convenio de apoyo financiero suscrito. Los montos reportados en cada uno de los trimestres no deben ser acumulativos, por lo que reflejaran el gasto específico de cada trimestre en particular.

LA INFORMACIÓN CONTENIDA EN ESTE FORMATO Y LA DOCUMENTACIÓN FUENTE, SON RESPONSABILIDAD DE LA INSTITUCIÓN QUIEN LA RESGUARDARÁ PARA CUALQUIER ACLARACIÓN A LAS INSTITUCIONES DE FISCALIZACIÓN, CÁMARA DE DIPUTADOS DEL H. CONGRESO DE LA UNIÓN Y SEP ENTRE OTROS. ESTA INFORMACIÓN DEBE COINCIDIR CON LA PUBLICADA EN LA PAGINA WEB DE LA INSTITUCIÓN, LA CUAL, AL IGUAL QUE LA EMPRESA TIENE QUE ESTAR DEBIDAMENTE FIRMADA POR LOS FUNCIONARIOS CORRESPONDIENTES DE LA INSTITUCIÓN.

SEGUIMIENTO DE INFORME FINANCIERO  
(En Pesos)

Fecha de actualización: 07/07/2016

DD/MM/AÑO

Nombre de la Institución: UNIVERSIDAD AUTÓNOMA DE CHIHUAHUA

Trimestre SEGUNDO

Nombre del Programa: Programa de Expansión en la Oferta Educativa en Educación Media Superior y Superior (Educación Superior)

Ejercicio Fiscal Reportado 2014

Nombre del Proyecto General: Proyecto de Expansión y Regionalización de la Oferta Educativa de la Universidad Autónoma de Chihuahua 2014

No. Acción	Tipo de Documento de Pago	R.F.C.	Documento de Pago			Obra (Construcción) y Bienes Adquiridos			Obra (Construcción) y Bienes por Adquirir	
			No. de Folio	Objeto de Gasto	Descripción de Obra (Construcción) y Bienes en Documento de Pago	Cantidad	Costo Unitario	Costo Total	Cantidad / faltantes por adquirir	Monto por ejercer
1.1										4,000,000.00
	Factura	CABA670418AUA	495	Obra / Remodelación	30% Anticipo contrato UACH-CCMS-004-2014-PF Remodelación Cs. Cultura Física Juárez.	1.00	690,789.57	690,789.57	na	3,309,210.43
	Factura	CABA670418AUA	509		Estimación No. 1	1.00	99,418.50	99,418.50		3,209,791.93
	Factura	CABA670418AUA	511		Estimación No. 2	1.00	109,849.56	109,849.56		3,099,942.37
	Factura	CABA670418AUA	528		Estimación No. 3	1.00	179,803.08	179,803.08		2,920,139.29
	Factura	CABA670418AUA	529		Estimación No. 3 (Adicional)	1.00	41,451.89	41,451.89		2,878,687.40
	Factura	CABA670418AUA	530		Estimación No. 4	1.00	155,743.72	155,743.72		2,722,943.68
	Factura	CABA670418AUA	531		Estimación No. 4 (Adicional)	1.00	40,897.03	40,897.03		2,682,046.65
	Factura	CABA670418AUA	544		Estimación No. 5	1.00	461,671.32	461,671.32		2,220,375.33
	Factura	CABA670418AUA	545		Estimación No. 5 (Adicional)	1.00	102,342.87	102,342.87		2,118,032.46
	Factura	CABA670418AUA	554		Estimación No. 6 Y Finiquito	1.00	8,764.23	8,764.23		2,109,268.23
	Factura	CABA670418AUA	560		Estimación No. 6 (Adicional) Y Finiquito	1.00	162,269.01	162,269.01		1,946,999.22
	Factura	CABA670418AUA	561		Estimación No. 6 (Extraordinaria) Y Finiquito	1.00	1,946,999.20	1,946,999.20		0.02
2.1										4,000,000.00
	Factura	DCC060518261	433	Obra / Remodelación	30% Anticipo contrato UACH-CCMS-003-2014-PF Remodelación Economía Chih.	1.00	902,413.02	902,413.02	na	3,097,586.98
	Factura	DCC060518261	459	Obra / Remodelación	Estimación 1	1.00	138,343.76	138,343.76	na	2,959,243.22
	Factura	DCC060518261	472		Estimación 2	1.00	120,724.96	120,724.96	na	2,838,518.26
	Factura	DCC060518261	488		Estimación 3	1.00	260,685.56	260,685.56		2,577,832.70
	Factura	DCC060518261	496		Estimación 4	1.00	125,709.56	125,709.56		2,452,123.14
	Factura	DCC060518261	503		Estimación 5	1.00	558,873.04	558,873.04		1,893,250.10
	Factura	DCC060518261	505		Estimación 6	1.00	714,390.48	714,390.48		1,178,859.62
	Factura	DCC060518261	509		Estimación 7	1.00	186,903.02	186,903.02		991,956.60
	Factura	DCC060518261	510		Estimación 8 y Finiquito	1.00	991,956.60	991,956.60		0.00
2.2										2,489,668.00
	Factura	CED090402GM6	185	Equipamiento	EQUIPO DE COMPUTO	1.00	976,040.00	976,040.00		1,513,628.00
	Factura	CED090402GM6	193	Equipamiento	EQUIPO DE COMPUTO Y VIDEO	1.00	492,399.98	492,399.98		1,021,228.02
	Factura	IBS090204PD8	14731	Equipamiento	EQUIPO DE COMPUTO	1.00	192,954.40	192,954.40		828,273.62
	Factura	PIAA640814MEA	APA57	Equipamiento	MOBILIARIO BIBLIOTECA	1.00	28,420.00	28,420.00		799,853.62
	Factura	IHO001213QT9	A2808	Equipamiento	MOBILIARIO	1.00	290,379.32	290,379.32		509,474.30
	Factura	IHO001213QT10	A3180	Equipamiento	MOBILIARIO	1.00	226,255.68	226,255.68		283,218.62
	Factura	PIAA640814MEA	APA42	Equipamiento	MOBILIARIO	1.00	43,708.80	43,708.80		239,509.82
	Factura	BACM770629769	111	Equipamiento	EQUIPO DE VIGILANCIA	1.00	44,956.96	44,956.96		194,552.86
	Factura	CMD080114FS8	2366	Equipamiento	ESCENOGRAFIA	1.00	101,727.36	101,727.36		92,825.50

3.1										4,000,000.00
	Factura	EDE080303VD7	D7FB8	Obr: Remodelación	30% anticipo Contrato UACH CCMS-005-2014-PF Baños Cs. Políticas Chih.		1,042,737.78	1,042,737.78		2,957,262.22
	Factura	EDE080303VD7	4CBD5		Estimación 1	1.00	85,493.97	85,493.97		2,871,768.25
	Factura	EDE080303VD7	BF668		Estimación 2	1.00	312,419.50	312,419.50		2,559,348.75
	Factura	EDE080303VD7	2D912		Estimación 3	1.00	380,366.85	380,366.85		2,178,981.90
	Factura	EDE080303VD7	6C279		Estimación 4	1.00	471,979.13	471,979.13		1,707,002.77
	Factura	EDE080303VD7	7.20E+09		Estimación 5	1.00	1,162,337.51	1,162,337.51		544,665.26
	Factura	EDE080303VD7	D6A2E		Estimación 6 Y Finiquito	1.00	544,665.26	544,665.26		0.00
										1,800,000.00
3.2										1,727,152.00
	Factura	PIAA640814MEA	APA28	Equipamiento	Mobiliario Cheque No. 010	1.00	72,848.00	72,848.00		739,686.65
	Factura	ROSR7111248U4	B1417	Equipamiento	Equipo de Cómputo, Cheque 020	1.00	987,465.35	987,465.35		434,890.85
	Factura	IHO001213QT9	A2741	Mobiliario	Mobiliario Cheque No. 030	1.00	304,795.80	304,795.80		139,209.17
	Factura	TQU0001181H1	I077	Mobiliario	Mobiliario Cheque No. 045	1.00	295,681.68	295,681.68		6,773.80
	Factura	HBR100804P9A	338	Mobiliario	Equipamiento Cheque No. 050	1.00	132,435.37	132,435.37		
										99,599.30
				TOTAL			16,190,068.68	16,190,068.68		

NOTA: En el 4 informe del 2015, en la acción 2.1, en la Estimación No. 5, se capturó por error un monto de 538,873.04; debiendo ser 558,873.04, lo cual nos arroja la diferencia mostrada en sus archivos. (19,999.99)

  
 M.A.R.H. NORMA CECILIA GONZÁLEZ MARTÍNEZ  
 DIRECTORA ADMINISTRATIVA

  
 DR. ROSENDO MARIO MALDONADO ESTRADA  
 DIRECTOR DE PLANEACIÓN

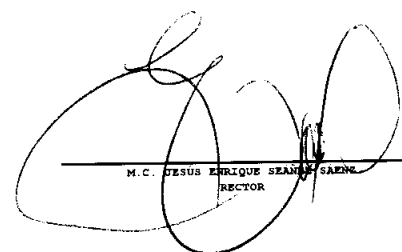
  
 M.C. JESÚS ENRIQUE SAENZ SAENZ  
 DIRECTOR

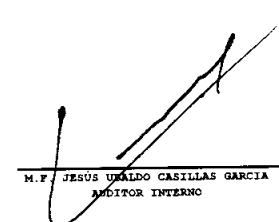
  
 M.F. JESÚS UBALDO CASILLAS GARCÍA  
 AUDITOR INTERNO

NOTA:  
 Constatar que los objetivos, metas, acciones y monto (s) asignado por rubros para el logro de cada objetivo general descrito, que se incluyan en este formato sean los indicados en el proyecto original apoyado, o en su caso en el proyecto ajustado, como en los informes financieros reportados trimestralmente. Asimismo, el monto asignado deberá corresponder al referido en el Convenio de apoyo financiero suscrito. Los montos reportados en cada uno de los trimestres no deben ser acumulativos, por lo que reflejaran el gasto específico de cada trimestre en particular.

LA INFORMACIÓN CONTENIDA EN ESTE FORMATO Y LA DOCUMENTACIÓN FUENTE SON RESPONSABILIDAD DE LA INSTITUCIÓN QUIEN LA RESGUARDARA PARA CULQUIER ACLARACIÓN A LAS INSTITUCIONES DE FISCALIZACIÓN, CAMARA DE DIPUTADOS DEL H.CONGRESO DE LA UNIÓN Y SEP ENTRE OTROS. ESTA INFORMACIÓN DEBE COINCIDIR CON LA PUBLICADA EN LA PÁGINA WEB DE LA INSTITUCIÓN, LA CUAL, AL IGUAL QUE LA IMPRESA DEBERÁ ESTAR DEBIDAMENTE FIRMADA POR LOS FUNCIONARIOS CORRESPONDIENTES DE LA INSTITUCIÓN.