UNIVERSIDAD AUTÓNOMA DE CHIHUAHUA
Sistema Integral de Evaluación a la Docencia por Competencias
Evaluación de los Estudiantes

Ciclo escolar: 2022-SEM-AGO/DIC

Fecha de impresión: viernes, 29 de septiembre de 2023 11:08 a. m.

Unidad Académica: FACULTAD DE DERECHO

Docente: [redacted] ***ACOSTA ALCALDE RAMON***

Promedio estudiantes: 4.62
Número de encuestas: 29

Destacado
Nivel 5

Competencia / Desempeño	
Interacción pedagógica Inclusiva	
1. Demuestra entusiasmo y compromiso en la impartición de su materia.	***Destacado***
2. Demuestra habilidad de comunicación y claridad expositiva en su clase.	***Destacado***
3. Asiste normalmente a las clases asignadas, ya sea en modalidad virtual o presencial	***Destacado***
4. Cumple adecuadamente sus horarios de clase, ya sea en modalidad virtual o presencial	***Destacado***
5. Presenta de forma ordenada y lógica los contenidos de la materia.	***Destacado***
9. Demuestra respeto a todos los estudiantes.	***Destacado***
10. Demuestra dominio de conocimiento de la materia que imparte.	***Destacado***
11. Utiliza diversas estrategias didácticas en su clase.	***Competente***
12. Proporciona materiales de enseñanza para su clase.	***Destacado***
13. Plantea actividades de aprendizaje	***Destacado***
14. Logra ambientes apropiados de aprendizaje, entre estudiantes, así como entre docente y estudiante.	***Destacado***
15. Propicia valores y actividades positivas para el aprendizaje	***Destacado***
17. Propicia la participación activa de los estudiantes.	***Destacado***
18. Promueve el pensamiento crítico en los estudiantes.	***Destacado***
Valora el desarrollo de competencias	
6. Proporciona retroalimentación sobre los contenidos de la clase	***Destacado***
7. Las formas de evaluación son adecuadas a los contenidos de la clase	***Destacado***
8. En la evaluación de los aprendizajes y competencias, toma en cuenta aspectos, tales como: exámenes, trabajos, participaciones, etc.	***Destacado***
16. Soluciona dudas y atiende comentarios de los estudiantes.	***Destacado***

Nivel de logro de la competencia

Interacción pedagógica Inclusiva	Destacado
Valora el desarrollo de competencias	Destacado

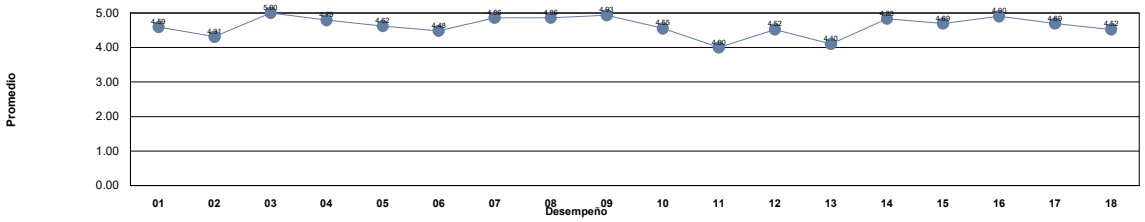

Niveles	***Descriptor***	***Valor***	***Descripción***
Nivel 1	***Insuficiente***	0.0 - 1.0	Los docentes requieren realimentación así como tomar cursos obligatorios para mejorar su desempeño y desarrollar las competencias académicas.
Nivel 2	***Suficiente***	1.01 - 2.0	Los docentes requieren realimentación y tomar cursos para mejorar su desempeño para fortalecer su competencias académicas.
Nivel 3	***Bueno***	2.01 - 3.0	Los docentes requieren seguir fortaleciendo sus competencias académicas mediante cursos y talleres para desempeñarse como docente universitario en la docencia, investigación y gestión-vinculación.
Nivel 4	***Competente***	3.01 - 4.0	Los docentes manifiestan tener las competencias desarrolladas en un nivel óptimo.
Nivel 5	***Destacado***	4.01 - 5.0	Los docentes manifiestan tener desarrolladas las competencias en un nivel sobresaliente, por lo que pueden asesorar a otros docentes.

Unidad Académica: FACULTAD DE DERECHO

Comentarios de los estudiantes para el docente : ACOSTA ALCALDE RAMON

1 muy buen lic, realmente se nota que le gusta mucho dar clases y se interesa por que los alumnos aprendan

2 Es buena su clase

3 Muy buen profesor.

4 Solo dicta durante toda la hora de clase

5 todo muy bien, facil y maneja entusiasmo en su materia y nunca falta.

6 Mucho dictado

7 Sus clases son faciles de llevar, es un licenciado muy agradable y flexible

8 ....

9 excelente catedrático, muy comprensible y siempre dispuesto a resolver dudas.

10 muy buen licenciado, pero solo dicta, deberia explicar mas los temas

11 El lic hace la clase súper divertida y amena. Excelente.

12 Buen Lic

13 Un gran licenciado comprometido con su clase, es muy amena su clase

14 Un lic muy relajado, la clase consiste en dictar y comentar lo que se dictó

15 Muy buen Licenciado, es accesible, proporciona material, aunque dicta mucho, rara vez falta y ademas sus examenes son sencillos de pasar siempre y cuando se estudie el material que proporciona en clase.

16 siempre dicta en clase, pero siempre pregunta entre clase sobre lo que dicto para saber si hay dudas, las clases son dinamicas y los examenes super sencillos

17 A lo mejor que sean un poco mas dinámicas sus clases y no solo el dictar.

18 Un docente muy preparado y con mucho conocimiento. Sin embargo, su clase se reduce a solo dictados de los que poco es rescatable para una materia de introducción al Derecho Laboral

19 Muy interesante su clase y buena manera de calificar

20 es un muy buen licenciado y da las clases de una manera que todos logremos entender

21 Un lic muy bueno, hace la clase muy agradable

22 Es muy buen maestro, seria aun mejor si fuera mas didactico, pero en general es bueno.

23 excelente persona

24 100 porciento recomendado, excelente licenciado, imparte de una manera fácil su clase y aprendes mucho

25 Muy buen licenciado

26 No se aprende mucho, pero el licenciado es una muy buena persona

27 EL MEJOR LIC!! EXPLICA MUY BIEN Y NO TIENE PROBLEMA EN RESOLVER TUS DUDAS.

28 Excelente docente, da la clase muy amena y explica de buena manera

29 Muy buen docente.

UNIVERSIDAD AUTÓNOMA DE CHIHUAHUA
Sistema Integral de Evaluación a la Docencia por Competencias
Evaluación de los Estudiantes

Ciclo escolar: 2022-SEM-AGO/DIC

Fecha de impresión: viernes, 29 de septiembre de 2023 11:08 a. m.

Unidad Académica: FACULTAD DE DERECHO

Docente: [redacted] ***ACOSTA BARRERA GERARDO JAVIER***

Promedio estudiantes: 3.84
Número de encuestas: 17

Competente Nivel 4

Competencia / Desempeño	
Interacción pedagógica Inclusiva	
1. Demuestra entusiasmo y compromiso en la impartición de su materia.	***Competente***
2. Demuestra habilidad de comunicación y claridad expositiva en su clase.	***Competente***
3. Asiste normalmente a las clases asignadas, ya sea en modalidad virtual o presencial	***Competente***
4. Cumple adecuadamente sus horarios de clase, ya sea en modalidad virtual o presencial	***Competente***
5. Presenta de forma ordenada y lógica los contenidos de la materia.	***Competente***
9. Demuestra respeto a todos los estudiantes.	***Competente***
10. Demuestra dominio de conocimiento de la materia que imparte.	***Destacado***
11. Utiliza diversas estrategias didácticas en su clase.	***Competente***
12. Proporciona materiales de enseñanza para su clase.	***Competente***
13. Plantea actividades de aprendizaje	***Competente***
14. Logra ambientes apropiados de aprendizaje, entre estudiantes, así como entre docente y estudiante.	***Competente***
15. Propicia valores y actividades positivas para el aprendizaje	***Competente***
17. Propicia la participación activa de los estudiantes.	***Destacado***
18. Promueve el pensamiento crítico en los estudiantes.	***Destacado***
Valora el desarrollo de competencias	
6. Proporciona retroalimentación sobre los contenidos de la clase	***Competente***
7. Las formas de evaluación son adecuadas a los contenidos de la clase	***Competente***
8. En la evaluación de los aprendizajes y competencias, toma en cuenta aspectos, tales como: exámenes, trabajos, participaciones, etc.	***Competente***
16. Soluciona dudas y atiende comentarios de los estudiantes.	***Competente***

Nivel de logro de la competencia

Interacción pedagógica Inclusiva	Competente
Valora el desarrollo de competencias	Competente

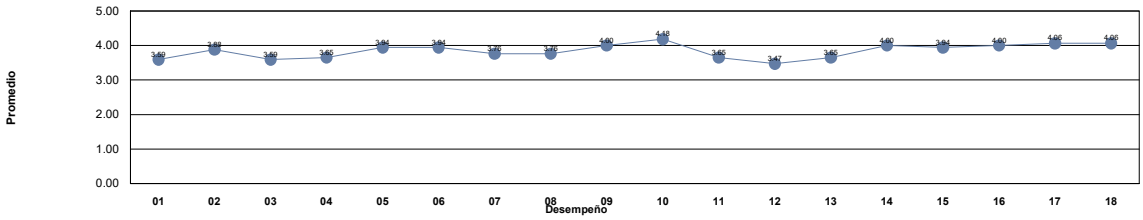

Niveles	***Descriptor***	***Valor***	***Descripción***
Nivel 1	***Insuficiente***	0.0 - 1.0	Los docentes requieren realimentación así como tomar cursos obligatorios para mejorar su desempeño y desarrollar las competencias académicas.
Nivel 2	***Suficiente***	1.01 - 2.0	Los docentes requieren realimentación y tomar cursos para mejorar su desempeño para fortalecer su competencias académicas.
Nivel 3	***Bueno***	2.01 - 3.0	Los docentes requieren seguir fortaleciendo sus competencias académicas mediante cursos y talleres para desempeñarse como docente universitario en la docencia, investigación y gestión-vinculación.
Nivel 4	***Competente***	3.01 - 4.0	Los docentes manifiestan tener las competencias desarrolladas en un nivel óptimo.
Nivel 5	***Destacado***	4.01 - 5.0	Los docentes manifiestan tener desarrolladas las competencias en un nivel sobresaliente, por lo que pueden asesorar a otros docentes.

Unidad Académica: FACULTAD DE DERECHO

Comentarios de los estudiantes para el docente : ACOSTA BARRERA GERARDO JAVIER

1 Excelente catedrático, domina la materia y se esfuerza por transmitir su conocimiento a los estudiantes, es respetuoso y hace dinámica e interesante la clase.

2 Buen lic

3 Un gran dominio sobre su materia y nos hace pensar de manera logica. El unico problema es que habla muy bajo y este semestre falto muhco

4 Buen lic.

5 sin comentarios

6 Buen Catedrático.

7 Muy buen catedrático, pero muy ausente

8 Excelente

9 Me gusta la clase.

10 Buen licenciado, habla muy bajito solamente

11 Muy buena clase, con toque de risa pero siempre con seriedad, aprendí mucho, mas de lo que pensaría la verdad.

12 Buen Licenciado

13 muy buen maestro.

14 Muy buen licenciado

15 falto mucho

16 Pésimo

17 Muy buen licenciado

UNIVERSIDAD AUTÓNOMA DE CHIHUAHUA
Sistema Integral de Evaluación a la Docencia por Competencias
Evaluación de los Estudiantes

Ciclo escolar: 2022-SEM-AGO/DIC

Fecha de impresión: viernes, 29 de septiembre de 2023 11:08 a. m.

Unidad Académica: FACULTAD DE DERECHO

Docente: [redacted] ***ACOSTA HERNANDEZ OTHONIEL***

Promedio estudiantes: 4.43
Número de encuestas: 29

Destacado Nivel 5

Competencia / Desempeño	
Interacción pedagógica Inclusiva	
1. Demuestra entusiasmo y compromiso en la impartición de su materia.	***Destacado***
2. Demuestra habilidad de comunicación y claridad expositiva en su clase.	***Destacado***
3. Asiste normalmente a las clases asignadas, ya sea en modalidad virtual o presencial	***Destacado***
4. Cumple adecuadamente sus horarios de clase, ya sea en modalidad virtual o presencial	***Destacado***
5. Presenta de forma ordenada y lógica los contenidos de la materia.	***Destacado***
9. Demuestra respeto a todos los estudiantes.	***Destacado***
10. Demuestra dominio de conocimiento de la materia que imparte.	***Destacado***
11. Utiliza diversas estrategias didácticas en su clase.	***Destacado***
12. Proporciona materiales de enseñanza para su clase.	***Destacado***
13. Plantea actividades de aprendizaje	***Destacado***
14. Logra ambientes apropiados de aprendizaje, entre estudiantes, así como entre docente y estudiante.	***Destacado***
15. Propicia valores y actividades positivas para el aprendizaje	***Destacado***
17. Propicia la participación activa de los estudiantes.	***Destacado***
18. Promueve el pensamiento crítico en los estudiantes.	***Destacado***
Valora el desarrollo de competencias	
6. Proporciona retroalimentación sobre los contenidos de la clase	***Destacado***
7. Las formas de evaluación son adecuadas a los contenidos de la clase	***Destacado***
8. En la evaluación de los aprendizajes y competencias, toma en cuenta aspectos, tales como: exámenes, trabajos, participaciones, etc.	***Destacado***
16. Soluciona dudas y atiende comentarios de los estudiantes.	***Destacado***

Nivel de logro de la competencia

Interacción pedagógica Inclusiva	Destacado
Valora el desarrollo de competencias	Destacado

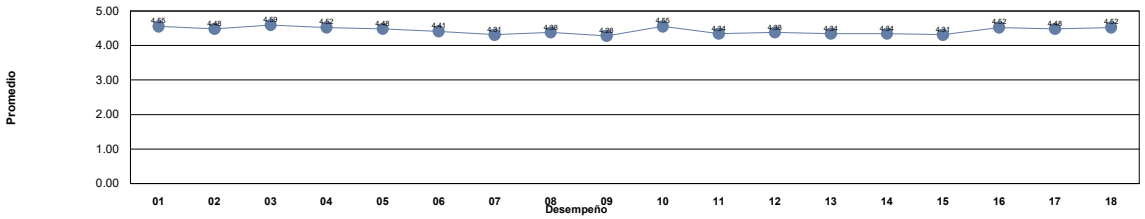

Niveles	***Descriptor***	***Valor***	***Descripción***
Nivel 1	***Insuficiente***	0.0 - 1.0	Los docentes requieren realimentación así como tomar cursos obligatorios para mejorar su desempeño y desarrollar las competencias académicas.
Nivel 2	***Suficiente***	1.01 - 2.0	Los docentes requieren realimentación y tomar cursos para mejorar su desempeño para fortalecer su competencias académicas.
Nivel 3	***Bueno***	2.01 - 3.0	Los docentes requieren seguir fortaleciendo sus competencias académicas mediante cursos y talleres para desempeñarse como docente universitario en la docencia, investigación y gestión-vinculación.
Nivel 4	***Competente***	3.01 - 4.0	Los docentes manifiestan tener las competencias desarrolladas en un nivel óptimo.
Nivel 5	***Destacado***	4.01 - 5.0	Los docentes manifiestan tener desarrolladas las competencias en un nivel sobresaliente, por lo que pueden asesorar a otros docentes.

Unidad Académica: FACULTAD DE DERECHO

Comentarios de los estudiantes para el docente : ACOSTA HERNANDEZ OTHONIEL

1 Domina muy bien su materia

2 Mi clase favoritaaaa, es una clase muy interactiva y te hace pensar mucho

3 Muy buen lic. te hace razonar y pensar lo que te enseña

4 Excelente docente

5 El catedrático promueve mucho la participación crítica de los alumnos, sus clases son muy dinámicas. Es estricto, pero domina mucho su materia.

6 suele ser muy llevado con los estudiantes más conmujeres. Hace comentarios totalmente fuera de lugar.Su manera de evaluar es injusta, vemos 1tema nuevo todos los días y espera que nos aprendamos 25 temas cada parcial.

7 Buena clase, dinámica y entretenida

8 Es muy confianzudo con los estudiantes y llega a ser molesto y grosero en ocasiones

9 De los mejores licenciados

10 Excelente lic

11 Excelente clase

12 .

13 conoce mucho del tema y la clase la hace participativa

14 Clases sumamente interesante y su dominio sobre el tema es muy bueno, además de hacer el curso muy dinámico y accesible para los estudiantes

15 Su forma de ser es muy amena, es un licenciado con un conocimiento muy grande sobre la rama penal

16 Muy buen licenciado y carismático, resuelve dudas, hay mucha interacción en su clase y sabe totalmente sobre los temas

17 se aprende mucho en su clase, le gusta que aprendamos los conceptos de memoria y eso ayuda bastante a nuestro aprendizaje.

18 excelente lic.

19 Muy buen licenciado

20 Muy buen Lic el othobaby

21 El licenciado Acosta es un persona que conoce ampliamente la materia que imparte.

22 Al principio del semestre nos pone a exponer a los alumnos temas que aun no vemos y eso me frustro porque era escuchar los temas de compañeros inexpertos al igual que nosotros sobre esos temas,casi siempre pregunta a las compañeras si tienen novio.

23 Buena clase impartida

24 El licenciado Acosta es un muy bueno, sin embargo, es también muy exigente

25 muy buen docente, enseña de manera muy practica

26 Pésimo docente

27 aprendes bien sobre la materia, pero muchos de sus comentarios son muy innecesarios y a veces hace que la clase sea incomoda

28 EXCELENTE CATEDRATICO, CALIFICA DE MANERA JUSTA, Y SU CLASE ME PARECE DE LAS MEJORES

29 excelente licenciado, enseña muy bien pero sus exámenes llegan a confundir un poco

UNIVERSIDAD AUTÓNOMA DE CHIHUAHUA
Sistema Integral de Evaluación a la Docencia por Competencias
Evaluación de los Estudiantes

Ciclo escolar: 2022-SEM-AGO/DIC

Fecha de impresión: viernes, 29 de septiembre de 2023 11:08 a. m.

Unidad Académica: FACULTAD DE DERECHO

Docente: [redacted] ***ACOSTA HERNANDEZ YURIVAR***

Promedio estudiantes: 4.10
Número de encuestas: 15

Destacado Nivel 5

Competencia / Desempeño	
Interacción pedagógica Inclusiva	
1. Demuestra entusiasmo y compromiso en la impartición de su materia.	***Destacado***
2. Demuestra habilidad de comunicación y claridad expositiva en su clase.	***Destacado***
3. Asiste normalmente a las clases asignadas, ya sea en modalidad virtual o presencial	***Destacado***
4. Cumple adecuadamente sus horarios de clase, ya sea en modalidad virtual o presencial	***Destacado***
5. Presenta de forma ordenada y lógica los contenidos de la materia.	***Destacado***
9. Demuestra respeto a todos los estudiantes.	***Destacado***
10. Demuestra dominio de conocimiento de la materia que imparte.	***Destacado***
11. Utiliza diversas estrategias didácticas en su clase.	***Competente***
12. Proporciona materiales de enseñanza para su clase.	***Destacado***
13. Plantea actividades de aprendizaje	***Destacado***
14. Logra ambientes apropiados de aprendizaje, entre estudiantes, así como entre docente y estudiante.	***Competente***
15. Propicia valores y actividades positivas para el aprendizaje	***Destacado***
17. Propicia la participación activa de los estudiantes.	***Competente***
18. Promueve el pensamiento crítico en los estudiantes.	***Competente***
Valora el desarrollo de competencias	
6. Proporciona retroalimentación sobre los contenidos de la clase	***Competente***
7. Las formas de evaluación son adecuadas a los contenidos de la clase	***Destacado***
8. En la evaluación de los aprendizajes y competencias, toma en cuenta aspectos, tales como: exámenes, trabajos, participaciones, etc.	***Destacado***
16. Soluciona dudas y atiende comentarios de los estudiantes.	***Destacado***

Nivel de logro de la competencia

Interacción pedagógica Inclusiva	Destacado
Valora el desarrollo de competencias	Destacado

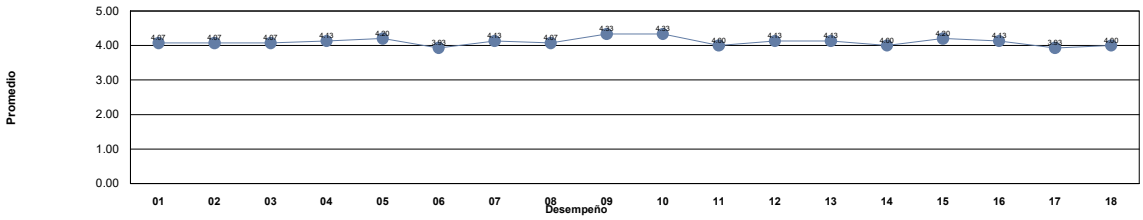

Niveles	***Descriptor***	***Valor***	***Descripción***
Nivel 1	***Insuficiente***	0.0 - 1.0	Los docentes requieren realimentación así como tomar cursos obligatorios para mejorar su desempeño y desarrollar las competencias académicas.
Nivel 2	***Suficiente***	1.01 - 2.0	Los docentes requieren realimentación y tomar cursos para mejorar su desempeño para fortalecer su competencias académicas.
Nivel 3	***Bueno***	2.01 - 3.0	Los docentes requieren seguir fortaleciendo sus competencias académicas mediante cursos y talleres para desempeñarse como docente universitario en la docencia, investigación y gestión-vinculación.
Nivel 4	***Competente***	3.01 - 4.0	Los docentes manifiestan tener las competencias desarrolladas en un nivel óptimo.
Nivel 5	***Destacado***	4.01 - 5.0	Los docentes manifiestan tener desarrolladas las competencias en un nivel sobresaliente, por lo que pueden asesorar a otros docentes.

Unidad Académica: FACULTAD DE DERECHO

Comentarios de los estudiantes para el docente : ACOSTA HERNANDEZ YURIVAR

1 Responde las dudas rápido y con respeto.

2 Ok

3 Siempre pendiente de nuestras dudas

4 bien

5 Bueno

6 Buen contenido

7 NINGUNO

8 No tiende a tener tacto para hablar con los estudiantes, piensa que todo lo hace bien aunque no demuestra tener las facultades para ser un buen maestro, no explica y suele ser despectivo cuando aparentemente alguien no le agrada

9 Mal

10 Hizo la materia muy amena, muy entendible los temas y me gusto mucho porque fue muy practico.

11 EXCELENTE MAESTRO, RETROALIMENTA DE MANERA ADECUADA LOS TRABAJOS EN TODO MOMENTO Y ESTA EN LA MEJOR DISPOSICION DE AYUDAR

12 Un excelente licenciado

13 Es un muy buen profesor, hace muy amena la materia, fácil de entender con material, tareas y exámenes y califica muy en tiempo las tareas y esta al pendiente de los alumnos y la plataforma.

14 me gusto como tiene preparada su clase el lic.

15 El material que utiliza es muy conciso, excelente docente.

UNIVERSIDAD AUTÓNOMA DE CHIHUAHUA
Sistema Integral de Evaluación a la Docencia por Competencias
Evaluación de los Estudiantes

Ciclo escolar: 2022-SEM-AGO/DIC

Fecha de impresión: viernes, 29 de septiembre de 2023 11:08 a. m.

Unidad Académica: FACULTAD DE DERECHO

Docente: [redacted] ***ACOSTA MUÑOZ OTHONIEL***

Promedio estudiantes: 3.60
Número de encuestas: 6

Competente Nivel 4

Competencia / Desempeño	
Interacción pedagógica Inclusiva	
1. Demuestra entusiasmo y compromiso en la impartición de su materia.	***Competente***
2. Demuestra habilidad de comunicación y claridad expositiva en su clase.	***Competente***
3. Asiste normalmente a las clases asignadas, ya sea en modalidad virtual o presencial	***Competente***
4. Cumple adecuadamente sus horarios de clase, ya sea en modalidad virtual o presencial	***Competente***
5. Presenta de forma ordenada y lógica los contenidos de la materia.	***Competente***
9. Demuestra respeto a todos los estudiantes.	***Competente***
10. Demuestra dominio de conocimiento de la materia que imparte.	***Competente***
11. Utiliza diversas estrategias didácticas en su clase.	***Competente***
12. Proporciona materiales de enseñanza para su clase.	***Bueno***
13. Plantea actividades de aprendizaje	***Competente***
14. Logra ambientes apropiados de aprendizaje, entre estudiantes, así como entre docente y estudiante.	***Competente***
15. Propicia valores y actividades positivas para el aprendizaje	***Competente***
17. Propicia la participación activa de los estudiantes.	***Competente***
18. Promueve el pensamiento crítico en los estudiantes.	***Competente***
Valora el desarrollo de competencias	
6. Proporciona retroalimentación sobre los contenidos de la clase	***Competente***
7. Las formas de evaluación son adecuadas a los contenidos de la clase	***Competente***
8. En la evaluación de los aprendizajes y competencias, toma en cuenta aspectos, tales como: exámenes, trabajos, participaciones, etc.	***Competente***
16. Soluciona dudas y atiende comentarios de los estudiantes.	***Competente***

Nivel de logro de la competencia

Interacción pedagógica Inclusiva	Competente
Valora el desarrollo de competencias	Competente

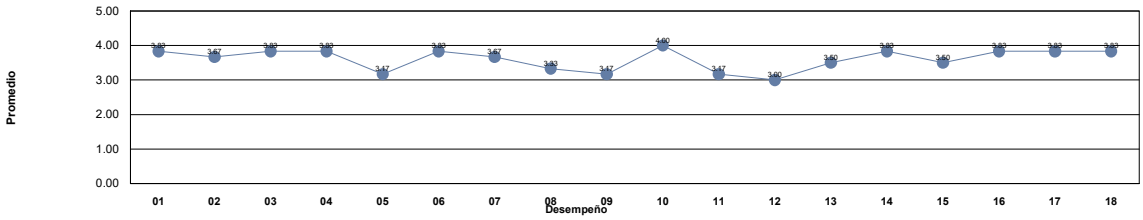

Niveles	***Descriptor***	***Valor***	***Descripción***
Nivel 1	***Insuficiente***	0.0 - 1.0	Los docentes requieren realimentación así como tomar cursos obligatorios para mejorar su desempeño y desarrollar las competencias académicas.
Nivel 2	***Suficiente***	1.01 - 2.0	Los docentes requieren realimentación y tomar cursos para mejorar su desempeño para fortalecer su competencias académicas.
Nivel 3	***Bueno***	2.01 - 3.0	Los docentes requieren seguir fortaleciendo sus competencias académicas mediante cursos y talleres para desempeñarse como docente universitario en la docencia, investigación y gestión-vinculación.
Nivel 4	***Competente***	3.01 - 4.0	Los docentes manifiestan tener las competencias desarrolladas en un nivel óptimo.
Nivel 5	***Destacado***	4.01 - 5.0	Los docentes manifiestan tener desarrolladas las competencias en un nivel sobresaliente, por lo que pueden asesorar a otros docentes.

Unidad Académica: FACULTAD DE DERECHO

Comentarios de los estudiantes para el docente : ACOSTA MUÑOZ OTHONIEL

1 un maestro diferente que te enseña de una manera muy peculiar pero que ayuda hasta fuera de la escuela.

2 la mejor clase que he tenido

3 Buen licenciado, enseña de una forma muy peculiar que tal vez no a muchos agrade

4 Muy buen docente.

5 esta chida su clase, es muy recreativa y fomento el pensamiento critico

6 .

UNIVERSIDAD AUTÓNOMA DE CHIHUAHUA
Sistema Integral de Evaluación a la Docencia por Competencias
Evaluación de los Estudiantes

Ciclo escolar: 2022-SEM-AGO/DIC

Fecha de impresión: viernes, 29 de septiembre de 2023 11:08 a. m.

Unidad Académica: FACULTAD DE DERECHO

Docente: [redacted] ***ACOSTA SALAS BEATRIZ***

Promedio estudiantes: 4.23
Número de encuestas: 10

Destacado
Nivel 5

Competencia / Desempeño	
Interacción pedagógica Inclusiva	
1. Demuestra entusiasmo y compromiso en la impartición de su materia.	***Destacado***
2. Demuestra habilidad de comunicación y claridad expositiva en su clase.	***Destacado***
3. Asiste normalmente a las clases asignadas, ya sea en modalidad virtual o presencial	***Destacado***
4. Cumple adecuadamente sus horarios de clase, ya sea en modalidad virtual o presencial	***Competente***
5. Presenta de forma ordenada y lógica los contenidos de la materia.	***Destacado***
9. Demuestra respeto a todos los estudiantes.	***Destacado***
10. Demuestra dominio de conocimiento de la materia que imparte.	***Destacado***
11. Utiliza diversas estrategias didácticas en su clase.	***Destacado***
12. Proporciona materiales de enseñanza para su clase.	***Destacado***
13. Plantea actividades de aprendizaje	***Destacado***
14. Logra ambientes apropiados de aprendizaje, entre estudiantes, así como entre docente y estudiante.	***Destacado***
15. Propicia valores y actividades positivas para el aprendizaje	***Destacado***
17. Propicia la participación activa de los estudiantes.	***Destacado***
18. Promueve el pensamiento crítico en los estudiantes.	***Destacado***
Valora el desarrollo de competencias	
6. Proporciona retroalimentación sobre los contenidos de la clase	***Competente***
7. Las formas de evaluación son adecuadas a los contenidos de la clase	***Destacado***
8. En la evaluación de los aprendizajes y competencias, toma en cuenta aspectos, tales como: exámenes, trabajos, participaciones, etc.	***Destacado***
16. Soluciona dudas y atiende comentarios de los estudiantes.	***Destacado***

Nivel de logro de la competencia

Interacción pedagógica Inclusiva	Destacado
Valora el desarrollo de competencias	Destacado

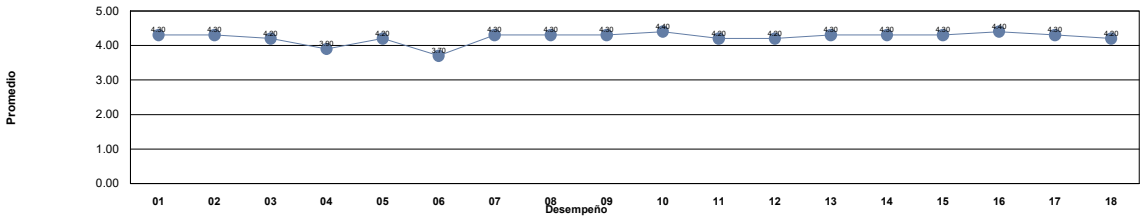

Niveles	***Descriptor***	***Valor***	***Descripción***
Nivel 1	***Insuficiente***	0.0 - 1.0	Los docentes requieren realimentación así como tomar cursos obligatorios para mejorar su desempeño y desarrollar las competencias académicas.
Nivel 2	***Suficiente***	1.01 - 2.0	Los docentes requieren realimentación y tomar cursos para mejorar su desempeño para fortalecer su competencias académicas.
Nivel 3	***Bueno***	2.01 - 3.0	Los docentes requieren seguir fortaleciendo sus competencias académicas mediante cursos y talleres para desempeñarse como docente universitario en la docencia, investigación y gestión-vinculación.
Nivel 4	***Competente***	3.01 - 4.0	Los docentes manifiestan tener las competencias desarrolladas en un nivel óptimo.
Nivel 5	***Destacado***	4.01 - 5.0	Los docentes manifiestan tener desarrolladas las competencias en un nivel sobresaliente, por lo que pueden asesorar a otros docentes.

Unidad Académica: FACULTAD DE DERECHO

Comentarios de los estudiantes para el docente : ACOSTA SALAS BEATRIZ

1 Muy buena maestra

2 Excelente docente

3 Excelente maestra

4 Su material es entendible y muy práctico

5 Sus actividades me parecen muy completas y entretenidas, tanto como que proporcione lecturas y audios para ayudarnos a comprender cada vez más el inglés, me gusta mucho.

6 Excelente asesora

7 son puros quiz y no ha subido calificación del primer parcial

8 Muy buena docente y clase interesante

9 Todo virtual

10 No tengo nada malo que decir de la profesora, excepto que es una buena profesora :)

UNIVERSIDAD AUTÓNOMA DE CHIHUAHUA
Sistema Integral de Evaluación a la Docencia por Competencias
Evaluación de los Estudiantes

Ciclo escolar: 2022-SEM-AGO/DIC

Fecha de impresión: viernes, 29 de septiembre de 2023 11:08 a. m.

Unidad Académica: FACULTAD DE DERECHO

Docente: [redacted] ***AGUILAR HERRERA ELIZABETH***

Promedio estudiantes: 4.81
Número de encuestas: 28

Destacado
Nivel 5

Competencia / Desempeño	
Interacción pedagógica Inclusiva	
1. Demuestra entusiasmo y compromiso en la impartición de su materia.	***Destacado***
2. Demuestra habilidad de comunicación y claridad expositiva en su clase.	***Destacado***
3. Asiste normalmente a las clases asignadas, ya sea en modalidad virtual o presencial	***Destacado***
4. Cumple adecuadamente sus horarios de clase, ya sea en modalidad virtual o presencial	***Destacado***
5. Presenta de forma ordenada y lógica los contenidos de la materia.	***Destacado***
9. Demuestra respeto a todos los estudiantes.	***Destacado***
10. Demuestra dominio de conocimiento de la materia que imparte.	***Destacado***
11. Utiliza diversas estrategias didácticas en su clase.	***Destacado***
12. Proporciona materiales de enseñanza para su clase.	***Destacado***
13. Plantea actividades de aprendizaje	***Destacado***
14. Logra ambientes apropiados de aprendizaje, entre estudiantes, así como entre docente y estudiante.	***Destacado***
15. Propicia valores y actividades positivas para el aprendizaje	***Destacado***
17. Propicia la participación activa de los estudiantes.	***Destacado***
18. Promueve el pensamiento crítico en los estudiantes.	***Destacado***
Valora el desarrollo de competencias	
6. Proporciona retroalimentación sobre los contenidos de la clase	***Destacado***
7. Las formas de evaluación son adecuadas a los contenidos de la clase	***Destacado***
8. En la evaluación de los aprendizajes y competencias, toma en cuenta aspectos, tales como: exámenes, trabajos, participaciones, etc.	***Destacado***
16. Soluciona dudas y atiende comentarios de los estudiantes.	***Destacado***

Nivel de logro de la competencia

Interacción pedagógica Inclusiva	Destacado
Valora el desarrollo de competencias	Destacado

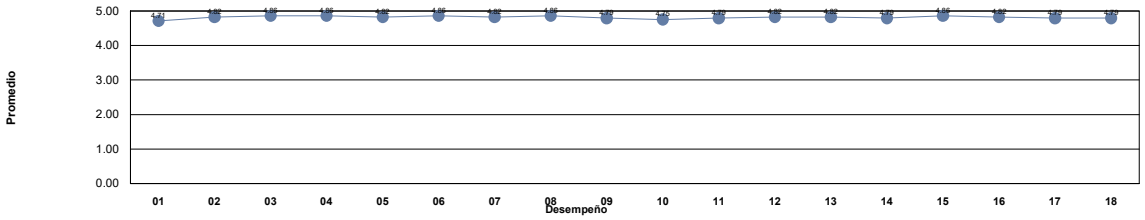

Niveles	***Descriptor***	***Valor***	***Descripción***
Nivel 1	***Insuficiente***	0.0 - 1.0	Los docentes requieren realimentación así como tomar cursos obligatorios para mejorar su desempeño y desarrollar las competencias académicas.
Nivel 2	***Suficiente***	1.01 - 2.0	Los docentes requieren realimentación y tomar cursos para mejorar su desempeño para fortalecer su competencias académicas.
Nivel 3	***Bueno***	2.01 - 3.0	Los docentes requieren seguir fortaleciendo sus competencias académicas mediante cursos y talleres para desempeñarse como docente universitario en la docencia, investigación y gestión-vinculación.
Nivel 4	***Competente***	3.01 - 4.0	Los docentes manifiestan tener las competencias desarrolladas en un nivel óptimo.
Nivel 5	***Destacado***	4.01 - 5.0	Los docentes manifiestan tener desarrolladas las competencias en un nivel sobresaliente, por lo que pueden asesorar a otros docentes.

Unidad Académica: FACULTAD DE DERECHO

Comentarios de los estudiantes para el docente : AGUILAR HERRERA ELIZABETH

1 Muy comrpometida con su clase, eneña muy bien.

2 Es una licenciada muy amable, explica muy bien y se compromete con la materia, agradezco como estudiante que nos ponga juegos como repaso del contenido ya que así aprendo de una forma diferente. La tkm lic. :)

3 Excelente Lic, crea un ambiente muy agradable en clase y ameno, domina la materia y es una persona muy agradable

4 muy buena clase, aunque me hubiera gustado que fuera mas practica, sin mucha teoria.

5 Excelente maestra, muy dinámicas y entretenidas las clases

6 excelente maestra

7 Es una de las mejores licenciadas que me ha tocado en la carrera, se nota su entrega y profesionalismo, su clase es muy amena y siempre se entiende todo a la perfección, el material que proporciona es muy completo y siempre se encuentra mejorando.

8 Excelente maestra, imparte la clase de manera sencilla y comprensiva, sabe mucho de su materia, y es muy atenta con los compañeros

9 Excelente Lic!

10 buen lic

11 Clase dinámica, comprensiva y profesional.

12 ¡Excelentísima licenciada! :) Muy clara y precisa en la impartición de su materia, muy buena comunicación con el alumnado y muy comprensible con su alumnado.

13 La mejor maestra con la que he tomado clases

14 Excelente Licenciada

15 Excelente clase.

16 Cuida mucho que siempre aprendamos y comprendamos los temas, de igual forma se preocupa por nosotros y refuerza cada contenido con alguna actividad dinámica. Excelente docente

17 Excelente maestra, se explica súper bien, súper comprometida.

18 Todo muy bien, excelente maestra!

19 excelente lic

20 Bien

21 excelente persona, muy didactica y se preocupa por todos sus alumnos, te toma en cuenta como persona y te hace sentir que si puedes

22 Excelente Docente!

23 De las mejores maestras que he conocido en la carrera, tiene mucho conocimiento sobre la materia y se esfuerza bastante para que aprendamos, pone actividades de retroalimentación muy padres, promueve mucho la participación y es excelente persona.

24 Excelente docente, dedicada y comprometida con su trabajo.

25 La maestra es comprensiva, además de que es muy apasionada en lo que hace y muy dedicada y comprometida con nuestro aprendizaje

26 La mejor Licenciada que me he topado en la carrera!

27 Una de las mejores maestras que he tenido no solo en la carrera sino en mi vida. Muchos maestros deberían de aprender bastante de sus métodos de enseñanza. Mis respetos!

28 Excelente maestra

UNIVERSIDAD AUTÓNOMA DE CHIHUAHUA
Sistema Integral de Evaluación a la Docencia por Competencias
Evaluación de los Estudiantes

Ciclo escolar: 2022-SEM-AGO/DIC

Fecha de impresión: viernes, 29 de septiembre de 2023 11:08 a. m.

Unidad Académica: FACULTAD DE DERECHO

Docente: [redacted] ***AGUILAR LUJAN JORGE ALBERTO***

Promedio estudiantes: 4.47
Número de encuestas: 30

Destacado Nivel 5

Competencia / Desempeño	
Interacción pedagógica Inclusiva	
1. Demuestra entusiasmo y compromiso en la impartición de su materia.	***Destacado***
2. Demuestra habilidad de comunicación y claridad expositiva en su clase.	***Destacado***
3. Asiste normalmente a las clases asignadas, ya sea en modalidad virtual o presencial	***Destacado***
4. Cumple adecuadamente sus horarios de clase, ya sea en modalidad virtual o presencial	***Destacado***
5. Presenta de forma ordenada y lógica los contenidos de la materia.	***Destacado***
9. Demuestra respeto a todos los estudiantes.	***Destacado***
10. Demuestra dominio de conocimiento de la materia que imparte.	***Destacado***
11. Utiliza diversas estrategias didácticas en su clase.	***Destacado***
12. Proporciona materiales de enseñanza para su clase.	***Destacado***
13. Plantea actividades de aprendizaje	***Destacado***
14. Logra ambientes apropiados de aprendizaje, entre estudiantes, así como entre docente y estudiante.	***Destacado***
15. Propicia valores y actividades positivas para el aprendizaje	***Destacado***
17. Propicia la participación activa de los estudiantes.	***Destacado***
18. Promueve el pensamiento crítico en los estudiantes.	***Destacado***
Valora el desarrollo de competencias	
6. Proporciona retroalimentación sobre los contenidos de la clase	***Destacado***
7. Las formas de evaluación son adecuadas a los contenidos de la clase	***Destacado***
8. En la evaluación de los aprendizajes y competencias, toma en cuenta aspectos, tales como: exámenes, trabajos, participaciones, etc.	***Destacado***
16. Soluciona dudas y atiende comentarios de los estudiantes.	***Destacado***

Nivel de logro de la competencia

Interacción pedagógica Inclusiva	Destacado
Valora el desarrollo de competencias	Destacado

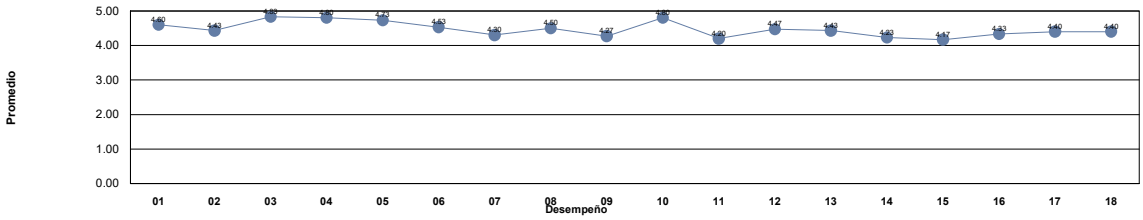

Niveles	***Descriptor***	***Valor***	***Descripción***
Nivel 1	***Insuficiente***	0.0 - 1.0	Los docentes requieren realimentación así como tomar cursos obligatorios para mejorar su desempeño y desarrollar las competencias académicas.
Nivel 2	***Suficiente***	1.01 - 2.0	Los docentes requieren realimentación y tomar cursos para mejorar su desempeño para fortalecer su competencias académicas.
Nivel 3	***Bueno***	2.01 - 3.0	Los docentes requieren seguir fortaleciendo sus competencias académicas mediante cursos y talleres para desempeñarse como docente universitario en la docencia, investigación y gestión-vinculación.
Nivel 4	***Competente***	3.01 - 4.0	Los docentes manifiestan tener las competencias desarrolladas en un nivel óptimo.
Nivel 5	***Destacado***	4.01 - 5.0	Los docentes manifiestan tener desarrolladas las competencias en un nivel sobresaliente, por lo que pueden asesorar a otros docentes.

Unidad Académica: FACULTAD DE DERECHO

Comentarios de los estudiantes para el docente : AGUILAR LUJAN JORGE ALBERTO

1 Me a gustado mucho su clase, sin duda es un gran Licenciado y se nota su experiencia al momento de llevar su clase y trata siempre de dejarnos los temas lo mas claro posible.
2 Se aprende muy bien con el licenciado.
3 Muy buena clase
4 Buen maestro, atento a el grupo y con basto conocimientos de los temas, volvería a tomar clases con el.
5 Buen licenciado
6 Es muy buen maestro, enseña de una manera muy especial, ya que con el uso de mapas mentales facilita el aprendizaje y comprensión del tema.
7 Muy buen licenciado
8 Muy buena su clase, solo hace falta que explique un poco más cuando hay dudas y no que nosotros tratemos de resolverlas.
9 Es un poco grosero y ofensivo con los alumnos
10 muy buena clase, no tengo quejas
11 Es bueno pero estricto
12 Muy buen profe
13 Es buen docente y proporciona bien su trabajo
14 6-10
15 Excelente profe, me gusta mucho su clase y se ve que a le gusta su trabajo,tiene atencion invididual para cada uno de sus alumnos, explica muy bien sus temas y evalua todo.
16 El Lic. Lujan es un profesor muy estricto en tanto a material y horario, pero esto no es malo, debido a que nos otorga una visión de lo que podría ser la vida laboral real.
17 Él es un Lic. muy dedicado y culto. Su manera de impartir su asignatura es excelente, siempre ha sido muy organizado con todos y cada uno de los temas, además que es bastante explicita su forma de explicar.
18 Buen licenciado, es estricto pero domina muy bien su materia!
19 Buen licenciado
20 muy completa la clase
21 Muy bien Lic
22 Sin quejas hacia el profesor. Considero que su trabajo y método de enseñanza hace que los estudiantes esten interesados en la materia y quieran seguir aprendiendo
23 Excelente docente
24 Excelente lic, pero es algo difícil de tratar y su manera de evaluar es algo extraña
25 Los contenidos de la materia son muchos, pero el licenciado logra explicarlos todos e incluso llega a dar retroalimentación
26 Muy buena materia
27 puede que al principio parezca algo estricto pero mientras pasan las clases vas entendiendo el propósito del licenciado y me gusta que sea tan atentos con todos para que pasemos su materia, excelente
28 Me parece un gran docente , se pudiera decir que de los mejores que hay en la facultad , realmente dedicado a su trabajo .... la única recomendación seria que fuera más flexible y empático con sus estudiantes, menos temperamental.
29 Creo que debe mejorar el explicar los temas
30 unicamente no me gusto la manera en que nos evaluo

UNIVERSIDAD AUTÓNOMA DE CHIHUAHUA
Sistema Integral de Evaluación a la Docencia por Competencias
Evaluación de los Estudiantes

Ciclo escolar: 2022-SEM-AGO/DIC

Fecha de impresión: viernes, 29 de septiembre de 2023 11:08 a. m.

Unidad Académica: FACULTAD DE DERECHO

Docente: [redacted] ***AGUILERA MENDOZA JAVIER***

Promedio estudiantes: 4.60
Número de encuestas: 67

Destacado Nivel 5

Competencia / Desempeño	
Interacción pedagógica Inclusiva	
1. Demuestra entusiasmo y compromiso en la impartición de su materia.	***Destacado***
2. Demuestra habilidad de comunicación y claridad expositiva en su clase.	***Destacado***
3. Asiste normalmente a las clases asignadas, ya sea en modalidad virtual o presencial	***Destacado***
4. Cumple adecuadamente sus horarios de clase, ya sea en modalidad virtual o presencial	***Destacado***
5. Presenta de forma ordenada y lógica los contenidos de la materia.	***Destacado***
9. Demuestra respeto a todos los estudiantes.	***Destacado***
10. Demuestra dominio de conocimiento de la materia que imparte.	***Destacado***
11. Utiliza diversas estrategias didácticas en su clase.	***Destacado***
12. Proporciona materiales de enseñanza para su clase.	***Destacado***
13. Plantea actividades de aprendizaje	***Destacado***
14. Logra ambientes apropiados de aprendizaje, entre estudiantes, así como entre docente y estudiante.	***Destacado***
15. Propicia valores y actividades positivas para el aprendizaje	***Destacado***
17. Propicia la participación activa de los estudiantes.	***Destacado***
18. Promueve el pensamiento crítico en los estudiantes.	***Destacado***
Valora el desarrollo de competencias	
6. Proporciona retroalimentación sobre los contenidos de la clase	***Destacado***
7. Las formas de evaluación son adecuadas a los contenidos de la clase	***Destacado***
8. En la evaluación de los aprendizajes y competencias, toma en cuenta aspectos, tales como: exámenes, trabajos, participaciones, etc.	***Destacado***
16. Soluciona dudas y atiende comentarios de los estudiantes.	***Destacado***

Nivel de logro de la competencia

Interacción pedagógica Inclusiva	Destacado
Valora el desarrollo de competencias	Destacado

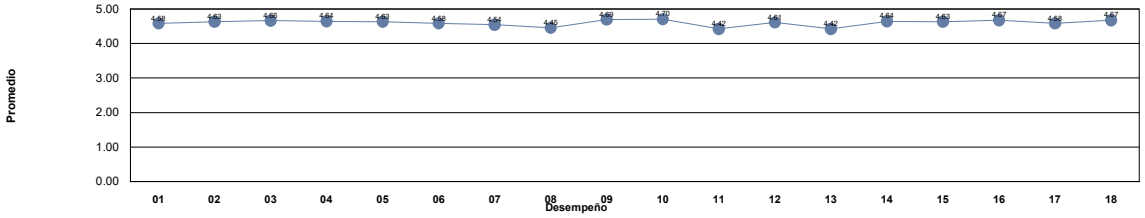

Niveles	***Descriptor***	***Valor***	***Descripción***
Nivel 1	***Insuficiente***	0.0 - 1.0	Los docentes requieren realimentación así como tomar cursos obligatorios para mejorar su desempeño y desarrollar las competencias académicas.
Nivel 2	***Suficiente***	1.01 - 2.0	Los docentes requieren realimentación y tomar cursos para mejorar su desempeño para fortalecer su competencias académicas.
Nivel 3	***Bueno***	2.01 - 3.0	Los docentes requieren seguir fortaleciendo sus competencias académicas mediante cursos y talleres para desempeñarse como docente universitario en la docencia, investigación y gestión-vinculación.
Nivel 4	***Competente***	3.01 - 4.0	Los docentes manifiestan tener las competencias desarrolladas en un nivel óptimo.
Nivel 5	***Destacado***	4.01 - 5.0	Los docentes manifiestan tener desarrolladas las competencias en un nivel sobresaliente, por lo que pueden asesorar a otros docentes.

Unidad Académica: FACULTAD DE DERECHO

Comentarios de los estudiantes para el docente : AGUILERA MENDOZA JAVIER

1 Excelente.

2 Muy bien profe, solo me gustaría que no le restará tanto a los trabajos por un error tan pequeño, si la información es correcta

3 explica de forma clara y da ejemplos que te ayudan a comprender mejor el tema

4 Da retroalimentación y muestra dominio del tema

5 Excelente docente, con excelente organizacion y forma de explicar buenisima

6 Excelente maestro, dominio total de la materia, pero le falta comprensión con los alumnos

7 Excelente profesor, siempre atento a dudas.

8 Me agradan los ejemplos reales que nos muestra, y su disposición para resolver dudas.

9 Clases muy completas y excelente comunicador

10 BIEN PERO ES MUY MAMON

11 Su experiencia y dominio del tema hace que la clase sea de interés

12 Excelente docente

13 excelente lic, hace la clase muy tranquila

14 Todo muy bien pero, 100% en un examen?
No me lo tomen a mal, pero vaya chiste

15 Es buen profe

16 Bien

17 Gran contenido de la materia y muy bien impartido. Muy constante la clase

18 Excelente docente, su clase es muy entendible y es una persona muy flexible, ademas sus exámenes son muy adecuados para sus explicaciones

19 excelente docente, explica muy bien los temas ademas de que sus exámenes son muy adecuados para su explicación

20 Existe muy buena comunicación por parte del docente hacia el alumno haciendo sencillo que se resuelvan dudas en la clase; organiza muy bien el material por ver y siempre es puntual a pesar de tener sus clases a las 7:00 am

21 Gran catedrático, sus clases son muy explicativas, resuelve cualquier duda referente a los temas vistos en clase, maneja una gran dicción y oratoria que facilita la comprensión de los contenidos. Excelente tutor.

22 Evalúa muy bien y obtuve un gran aprendizaje

23 Al revisar sega me di cuenta que solo tomo en cuenta la calificación del examen, sigo con la duda si no tomara en cuenta las tareas que hemos realizado, de lo demás no tengo inconveniente ya que ha sido un buen profesor.

24 Me parecen muy completas sus actividades y que realmente se obtiene conocimiento, aunque en algunas actividades sea un poco complicado encontrar información confiable, también pienso que es muy justo al calificar.

25 ninguno

26 Excelente profe, explica todo de manera muy clara y resuelve todas nuestras dudad

27 Es un gran profesor, siempre nos denota la importancia de la jurisprudencia en los temas vistos. Además, la exposición de los temas que presenta, hacen sencillo el aprendizaje de los mismos.

28 Excelente profesor, de los unicos licenciados que jamas faltan a una clase

29 Enseña súper bien, aprendes bastante y sus exámenes son lo que viste en clase

30 Buen Lic

31 .

32 Excelente docente, imparte las clases de manera clara y concisa, resuelve las dudas de manera amable y con disposición

33 Ninguno

34 a

35 excelente docente

36 Gracias por su constancia Lic

37 exelente docente

38 Considero que es un buen docente, muy bueno el contenido que proporciona y se entiende bien el material. Además, de que esta al pendiente de alguna duda

Unidad Académica: FACULTAD DE DERECHO

Comentarios de los estudiantes para el docente : AGUILERA MENDOZA JAVIER

39 Clase muy didáctica

40 ....

41 Es un maestro excelente tiene mucho compromiso y excelente dominio de la materia

42 Excelente docente, muy preparado, se actualiza constantemente y siempre es muy claro a la hora de explicar algún tema, sin duda tomaría clases con el Licenciado Aguilera nuevamente.

43 Excelente asesor, sus retroalimentaciones nos permiten tener certeza de los conocimientos que debemos priorizar y nos permite comparar con lo realizado de manera autodidacta.

44 Excelente profesor, sin queja alguna.

45 un excelente profesor, siempre esta al pendiente de sus alumnos

46 El licenciado Aguilera Mendoza es del que más e aprendido, enseña muy bien, nos resuelve todas nuestras dudas, me queda muy claro los temas por los temas que imparte y además nos ejemplifica los temas

47 Bien

48 un poco mas de disponibilidad con los virtuales, ya que si somos virtuales es porque trabajamos y tenemos hijos y muchas veces no podemos entrar DIARIO, califica los trabajos con un CERO, pésimo para alguien que esta APRENDIENDO

49 Bien en general, me gustaría que las retro. y calif. fueran de manera personal ya que en la mayoría de las tareas tengo la misma que otros de mis compañeros cuando unos sí lo tenían o les faltó otra cosa diferente a lo que decía el profe en la retro.

50 Es un profesor que siempre revisa las tareas y envia retroalimentación lo cual me fue de gran utilidad gracias

51 SIN COMENTARIOS

52 todo muy bien

53 Excelente materia

54 Gran catedratico

55 Lamentablemente nunca tuve la oportunidad de conocerlo en persona, pero realmente es un profesor muy atento a sus estudiantes, pues en varias ocaciones llegue a tener dudad y el sin ningun tipo de inconveniente me asistió y me aclaro las dudas.

56 Cumple con su trabajo eficientemente!

57 Dedicado

58 una clase muy buena

59 Clase interesante

60 N

61 No tengo ninguna queja, muy bueno en impartir la materia

62 Excelente licenciado, muy profesional y atento

63 Bien

64 EXCELENTE MAETSRO

65 Bien

66 .

67 Creo que fue una de mis clase preferidas, aunque siento que faltó más interacción entre los estudiantes con el profesor

UNIVERSIDAD AUTÓNOMA DE CHIHUAHUA
Sistema Integral de Evaluación a la Docencia por Competencias
Evaluación de los Estudiantes

Ciclo escolar: 2022-SEM-AGO/DIC

Fecha de impresión: viernes, 29 de septiembre de 2023 11:08 a. m.

Unidad Académica: FACULTAD DE DERECHO

Docente: [redacted] ***AGUIRRE FLORES YAMIR ROBERTO***

Promedio estudiantes: 4.96
Número de encuestas: 18

Destacado Nivel 5

Competencia / Desempeño	
Interacción pedagógica Inclusiva	
1. Demuestra entusiasmo y compromiso en la impartición de su materia.	***Destacado***
2. Demuestra habilidad de comunicación y claridad expositiva en su clase.	***Destacado***
3. Asiste normalmente a las clases asignadas, ya sea en modalidad virtual o presencial	***Destacado***
4. Cumple adecuadamente sus horarios de clase, ya sea en modalidad virtual o presencial	***Destacado***
5. Presenta de forma ordenada y lógica los contenidos de la materia.	***Destacado***
9. Demuestra respeto a todos los estudiantes.	***Destacado***
10. Demuestra dominio de conocimiento de la materia que imparte.	***Destacado***
11. Utiliza diversas estrategias didácticas en su clase.	***Destacado***
12. Proporciona materiales de enseñanza para su clase.	***Destacado***
13. Plantea actividades de aprendizaje	***Destacado***
14. Logra ambientes apropiados de aprendizaje, entre estudiantes, así como entre docente y estudiante.	***Destacado***
15. Propicia valores y actividades positivas para el aprendizaje	***Destacado***
17. Propicia la participación activa de los estudiantes.	***Destacado***
18. Promueve el pensamiento crítico en los estudiantes.	***Destacado***
Valora el desarrollo de competencias	
6. Proporciona retroalimentación sobre los contenidos de la clase	***Destacado***
7. Las formas de evaluación son adecuadas a los contenidos de la clase	***Destacado***
8. En la evaluación de los aprendizajes y competencias, toma en cuenta aspectos, tales como: exámenes, trabajos, participaciones, etc.	***Destacado***
16. Soluciona dudas y atiende comentarios de los estudiantes.	***Destacado***

Nivel de logro de la competencia

Interacción pedagógica Inclusiva	Destacado
Valora el desarrollo de competencias	Destacado

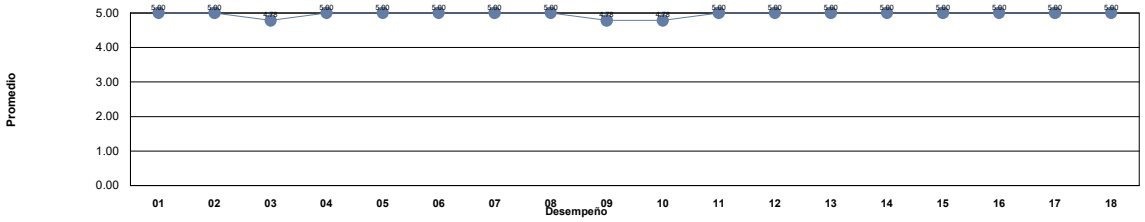

Niveles	***Descriptor***	***Valor***	***Descripción***
Nivel 1	***Insuficiente***	0.0 - 1.0	Los docentes requieren realimentación así como tomar cursos obligatorios para mejorar su desempeño y desarrollar las competencias académicas.
Nivel 2	***Suficiente***	1.01 - 2.0	Los docentes requieren realimentación y tomar cursos para mejorar su desempeño para fortalecer su competencias académicas.
Nivel 3	***Bueno***	2.01 - 3.0	Los docentes requieren seguir fortaleciendo sus competencias académicas mediante cursos y talleres para desempeñarse como docente universitario en la docencia, investigación y gestión-vinculación.
Nivel 4	***Competente***	3.01 - 4.0	Los docentes manifiestan tener las competencias desarrolladas en un nivel óptimo.
Nivel 5	***Destacado***	4.01 - 5.0	Los docentes manifiestan tener desarrolladas las competencias en un nivel sobresaliente, por lo que pueden asesorar a otros docentes.

Unidad Académica: FACULTAD DE DERECHO

Comentarios de los estudiantes para el docente : AGUIRRE FLORES YAMIR ROBERTO

1 Excelente clase. A pesar de la hora, fue sumamente dinámica y divertida. El aprender es algo sencillo y se refuerza con muchos ejemplos muy sencillos, lo cual hace de la clase una de las mejores opciones a tomar con él.

2 es el mejor licenciado que me ha dado clases, es increíble maestro, sabe como enseñar y captar la atención de todos, cuenta con material para dar la clase y siempre da explicaciones muy buenas, además es una gran persona y siempre está al pendiente

3 excelente lic, es un catedratico que todos deberian de tener una clase con el por la forma en explicar ya que te enseña y te hace ver el proceso judicial muy didactico y facil

4 Excelente catedrático, buen dominio de la materia y respetuoso

5 De los mejores maestros

6 domina todos los temas y es un gran licenciado. me encanta su forma de dar la clase y los ejemplos que pone

7 Excelente licenciado, sin duda alguna volvería a tomar clases con el, son muy didácticas sus clases.

8 Buenísima su clase, aprendes demasiado con este Lic. Lo escogería mil veces mas

9 De los mejores

10 El mejor Lic. súper responsable y explica demasiado bien. De las mejores decisiones de tomarlo.

11 Excelente docente, imparte muy bien su clase

12 De los mejores licenciados que he tenido en la carrera, hace su clase muy interesante, conoce perfectamente del tema, su clase es amena, se preocupa por sus estudiantes y crea un ambiente realmente cómodo, 100% recomendado

13 Muy buen licenciado, domina perfectamente la materia, es muy entusiasta, inspira a aprender y después de la clase siempre resuelve mis dudas que me da pena decir en clase

14 Un excelente licenciado, sabe manejar los temas para que todos logren comprenderlos, muy atento y sabe cómo dirigirse al grupo

15 .

16 Muy buen lic, su clase está muy entretenida y hace que la materia sea más fácil

17 excelente licenciado

18 De los mejores licenciados que he tenido

UNIVERSIDAD AUTÓNOMA DE CHIHUAHUA
Sistema Integral de Evaluación a la Docencia por Competencias
Evaluación de los Estudiantes

Ciclo escolar: 2022-SEM-AGO/DIC

Fecha de impresión: viernes, 29 de septiembre de 2023 11:08 a. m.

Unidad Académica: FACULTAD DE DERECHO

Docente: [redacted] ***AGUIRRE LOPEZ ANTONIO***

Promedio estudiantes: 4.58
Número de encuestas: 19

Destacado
Nivel 5

Competencia / Desempeño	
Interacción pedagógica Inclusiva	
1. Demuestra entusiasmo y compromiso en la impartición de su materia.	***Destacado***
2. Demuestra habilidad de comunicación y claridad expositiva en su clase.	***Destacado***
3. Asiste normalmente a las clases asignadas, ya sea en modalidad virtual o presencial	***Destacado***
4. Cumple adecuadamente sus horarios de clase, ya sea en modalidad virtual o presencial	***Destacado***
5. Presenta de forma ordenada y lógica los contenidos de la materia.	***Destacado***
9. Demuestra respeto a todos los estudiantes.	***Destacado***
10. Demuestra dominio de conocimiento de la materia que imparte.	***Destacado***
11. Utiliza diversas estrategias didácticas en su clase.	***Destacado***
12. Proporciona materiales de enseñanza para su clase.	***Destacado***
13. Plantea actividades de aprendizaje	***Destacado***
14. Logra ambientes apropiados de aprendizaje, entre estudiantes, así como entre docente y estudiante.	***Destacado***
15. Propicia valores y actividades positivas para el aprendizaje	***Destacado***
17. Propicia la participación activa de los estudiantes.	***Destacado***
18. Promueve el pensamiento crítico en los estudiantes.	***Destacado***
Valora el desarrollo de competencias	
6. Proporciona retroalimentación sobre los contenidos de la clase	***Destacado***
7. Las formas de evaluación son adecuadas a los contenidos de la clase	***Destacado***
8. En la evaluación de los aprendizajes y competencias, toma en cuenta aspectos, tales como: exámenes, trabajos, participaciones, etc.	***Destacado***
16. Soluciona dudas y atiende comentarios de los estudiantes.	***Destacado***

Nivel de logro de la competencia

Interacción pedagógica Inclusiva	Destacado
Valora el desarrollo de competencias	Destacado

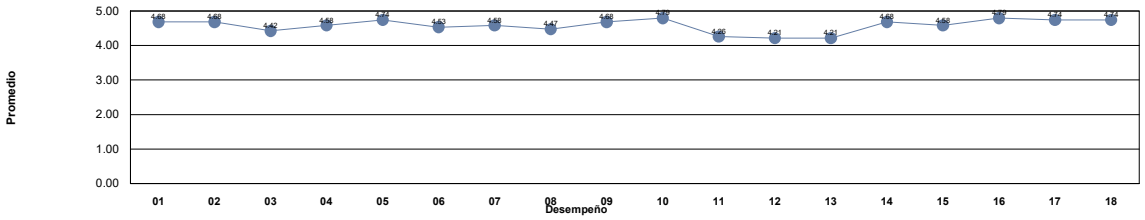

Niveles	***Descriptor***	***Valor***	***Descripción***
Nivel 1	***Insuficiente***	0.0 - 1.0	Los docentes requieren realimentación así como tomar cursos obligatorios para mejorar su desempeño y desarrollar las competencias académicas.
Nivel 2	***Suficiente***	1.01 - 2.0	Los docentes requieren realimentación y tomar cursos para mejorar su desempeño para fortalecer su competencias académicas.
Nivel 3	***Bueno***	2.01 - 3.0	Los docentes requieren seguir fortaleciendo sus competencias académicas mediante cursos y talleres para desempeñarse como docente universitario en la docencia, investigación y gestión-vinculación.
Nivel 4	***Competente***	3.01 - 4.0	Los docentes manifiestan tener las competencias desarrolladas en un nivel óptimo.
Nivel 5	***Destacado***	4.01 - 5.0	Los docentes manifiestan tener desarrolladas las competencias en un nivel sobresaliente, por lo que pueden asesorar a otros docentes.

Unidad Académica: FACULTAD DE DERECHO

Comentarios de los estudiantes para el docente : AGUIRRE LOPEZ ANTONIO

1 Buena clase

2 Bien

3 buen lic, muy puntual

4 buen licenciado

5 Es un excelente licenciado, tiene mucho conocimiento y esta muy interesado en que aprendamos

6 es el mejor licenciado que he tenido en toda mi carrera

7 Todo bien

8 exelente lic

9 Muy buen licenciado, muy dedicado.

10 Excelente catedrático, su clase es muy amena y la hora se te pasa volando.

11 El licenciado da la clase de una manera bastante interactiva con los alumnos, termina siendo una clase bastante interesante, ya que el lic, tiene mucha experiencia respecto al derecho administrativo

12 Siempre excelente su clase

13 Creo que si fue el mejor lic que pude tomar, de verdad te hace reflexionar su clase, quererla estudiar, es sarcástico pero de verdad se interesa por el aprendizaje del alumno, yo volveria a tomar clase con el sin duda

14 Dominio de la Materia, Impulsa el Razonamiento Lógico

15 Bien

16 .

17 Es buen docente y conocedor, pero falto mucho y califico como si hubiera asistido.

18 muy buen docente

19 El mejor licenciado, excelentes explicaciones y muy atento a sus alumnos

UNIVERSIDAD AUTÓNOMA DE CHIHUAHUA
Sistema Integral de Evaluación a la Docencia por Competencias
Evaluación de los Estudiantes

Ciclo escolar: 2022-SEM-AGO/DIC

Fecha de impresión: viernes, 29 de septiembre de 2023 11:08 a. m.

Unidad Académica: FACULTAD DE DERECHO

Docente: [redacted] ***ALCALA SANCHEZ IMELDA GUADALUPE***

Promedio estudiantes: 3.93
Número de encuestas: 96

Competente Nivel 4

Competencia / Desempeño	
Interacción pedagógica Inclusiva	
1. Demuestra entusiasmo y compromiso en la impartición de su materia.	***Competente***
2. Demuestra habilidad de comunicación y claridad expositiva en su clase.	***Competente***
3. Asiste normalmente a las clases asignadas, ya sea en modalidad virtual o presencial	***Competente***
4. Cumple adecuadamente sus horarios de clase, ya sea en modalidad virtual o presencial	***Competente***
5. Presenta de forma ordenada y lógica los contenidos de la materia.	***Competente***
9. Demuestra respeto a todos los estudiantes.	***Destacado***
10. Demuestra dominio de conocimiento de la materia que imparte.	***Destacado***
11. Utiliza diversas estrategias didácticas en su clase.	***Competente***
12. Proporciona materiales de enseñanza para su clase.	***Competente***
13. Plantea actividades de aprendizaje	***Competente***
14. Logra ambientes apropiados de aprendizaje, entre estudiantes, así como entre docente y estudiante.	***Competente***
15. Propicia valores y actividades positivas para el aprendizaje	***Destacado***
17. Propicia la participación activa de los estudiantes.	***Competente***
18. Promueve el pensamiento crítico en los estudiantes.	***Destacado***
Valora el desarrollo de competencias	
6. Proporciona retroalimentación sobre los contenidos de la clase	***Competente***
7. Las formas de evaluación son adecuadas a los contenidos de la clase	***Competente***
8. En la evaluación de los aprendizajes y competencias, toma en cuenta aspectos, tales como: exámenes, trabajos, participaciones, etc.	***Competente***
16. Soluciona dudas y atiende comentarios de los estudiantes.	***Competente***

Nivel de logro de la competencia

Interacción pedagógica Inclusiva	Competente
Valora el desarrollo de competencias	Competente

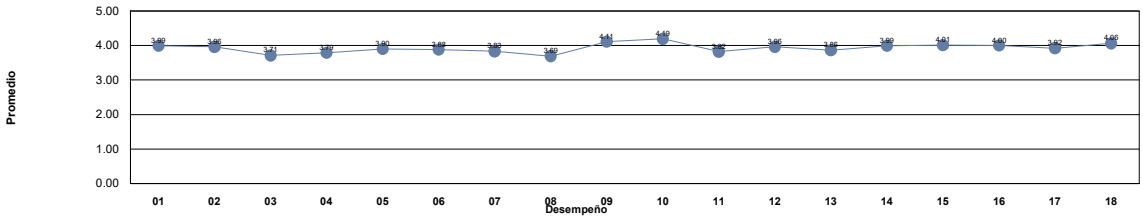

Niveles	***Descriptor***	***Valor***	***Descripción***
Nivel 1	***Insuficiente***	0.0 - 1.0	Los docentes requieren realimentación así como tomar cursos obligatorios para mejorar su desempeño y desarrollar las competencias académicas.
Nivel 2	***Suficiente***	1.01 - 2.0	Los docentes requieren realimentación y tomar cursos para mejorar su desempeño para fortalecer su competencias académicas.
Nivel 3	***Bueno***	2.01 - 3.0	Los docentes requieren seguir fortaleciendo sus competencias académicas mediante cursos y talleres para desempeñarse como docente universitario en la docencia, investigación y gestión-vinculación.
Nivel 4	***Competente***	3.01 - 4.0	Los docentes manifiestan tener las competencias desarrolladas en un nivel óptimo.
Nivel 5	***Destacado***	4.01 - 5.0	Los docentes manifiestan tener desarrolladas las competencias en un nivel sobresaliente, por lo que pueden asesorar a otros docentes.

Unidad Académica: FACULTAD DE DERECHO

Comentarios de los estudiantes para el docente : ALCALA SANCHEZ IMELDA GUADALUPE

1 .

2 Excelente licenciada, sabe mucho de la materia!!

3 Es buena maestra, pero podría mejorar un poco la manera en que dá sus clases.

4 La Dra. nos ayudó mucho en varias técnicas de investigación que ni siquiera conocíamos antes de tomar su clase, muy buena.

5 .

6 buena clase

7 Buena licenciada, sus trabajos son fáciles y con aprendizaje garantizado.

8 Lqm

9 Es buena maestra, y sabe mucho de psicología. Solamente que sus clases se cancelan muy seguido.

10 Excelente, se nota que sabe sobre la materia y que le entusiasma.

11 Es muy buena docente, domina por completo el tema, trabajamos en el laboratorio no en salón normal.

12 N\A

13 Es buena Catedrática tiene mucho conocimiento, pero en ocasiones se estanca mucho con un mismo tema

14 Casi no asiste a clases, no se ve el compromiso de enseñanza, le gusta mostrarse superior a los demás y no es clara con los objetivos de clase, tampoco entrega calificaciones a tiempo

15 Buena lic, nomas que divaga mucho en la clase, habla de todo.

16 Falta regularmente, llega tarde siempre

17 Muy preparada y amplio dominio de los temas que se imparten en clase.

18 La clase no tiene nada que ver con la materia que se imparte, es una pérdida de tiempo.

19 Muy buena licenciada, sabe como hacer que entendamos los temas porque nos da muy buenos ejemplos.

20 Muy buena docente

21 gran licenciada

22 Meh

23 una licenciada interesante sabe mucho de su clase

24 vocabulario muy bulgar para ser una licenciada en psicologia, no demuestra mucho interes a la hora de evaluar, sus evaluaciones no son consisas, tiene un temperamoeno contra los hombres en general constantemente agresivo-pasivo.

25 Buena licenciada

26 Es muy buena maestra e imparte bien su clase, la forma de evaluar no me parece muy buena ya que se basa en un solo trabajo.

27 buena maestra, pero ha puesto mas examanes en su materia que tareas

28 Gran maestra, desde aquí puedes ir desarrollando tu tesis, además te enseña diferentes aspectos importantes que debe llevar el mismo.

29 Una licenciada que conoce muchos temas, super interesante su clase , de las mejores licenciadas.

30 muy buena impartiendo clase, un poco diferente a las demás, pero siempre enseña con entusiasmo.

31 de acuerdo

32 Necesita asistir mas a las clases, para que así todos podamos tener un mejor aprendizaje.

33 La Doctora Alcalá cuenta con un gran conocimiento, y se desempeña de manera excelente.

34 Es literalmente la misma clase que tuve en primer semestre, a pesar de las quejas que hubo anteriormente no ha cambiado en nada su forma de impartir la clase, me impacta que sea literalmente lo mismo y eso con 2 años de diferencia y materias distinta

35 Revisa los trabajos mucho despues de la entrega y es muy mal hablada.

36 Muy buena maestra, siempre al pendiente de dudas relacionadas a la materia.

37 Es muy buena maestra y esta al pendiente de los mensajes

38 Esta bien porque nos explica lo que ella quiere que pongamos en los trabajos y asi entonces esta bien

39 Pésima licenciada, una sola clase dió acerca de la materia, no es clara con las instrucciones para elaborar los ensayos y trabajos finales

Unidad Académica: FACULTAD DE DERECHO

Comentarios de los estudiantes para el docente : ALCALA SANCHEZ IMELDA GUADALUPE

40 un excelente docente

41 Docente buena pero falta mucho

42 Ninguno

43 Excelente Licenciada, aborda los temas correspondientes a la materia, pero se enfoca mucho en la psicologia, mas que en el derecho.

44 Gran docente.

45 Fue una materia que tuve virtual y la maestra la mayor parte del semestre estuvo ausente sin ni siquiera subir calificaciones parciales.

46 Sus clases son muy completas.

47 Podría mejorar

48 No explica bien a fondo que es lo que quiere en el trabajo de investigacion, se demora en evaluar

49 Le interesa que aprendas y explica muy bien

50 Buena Lic. lo unico que cambiaria es que no hablara tanto de su vida privada

51 la clase seria mas llevadera si los criterios de evaluación fueran mas exactos y, o fáciles de entender

52 muy buen lic

53 Explica muy bien, se denota su conocimiento

54 Confusa

55 Muy buena

56 Neutral

57 una clase muy interesante

58 Muy inteligente y buena persona, sus clases son buenas pero las explicaciones no son tan comprensibles

59 excelente docente

60 buena maestra

61 sin comentarios

62 sin comentarios

63 buena lic

64 Maestra muy preparada. Sabe ampliamente su clase y muy inteligente.

65 Excelente licenciada, sabe mucho de su materia y de todo tema en general, imparte su clase con entusiasmo

66 me hubiera gusta más interacción con la maestra.

67 muy buena maestra con un gran dominio del tema

68 .

69 me hubiera gustado diferente la materia

70 Sin comentarios.

71 lo unico que tiene por mejorar es la atencion al estudiante ya que tarda mucho en responder cualquier mensaje de duda o retroalimentacion y eso infuye mucho en cuanto a la entrega de trabajos y tareas y como realizarlas de alli en mas todo muy bien

72 Su forma de evaluar es un trabajo de investigación, tenemos que mostrar avance cada parcial.

73 Los trabajos y el material proporcionado es bueno y entemdible

74 Muy bueno

75 Clase divertida, interesante y muy reflexiva.

76 Buena clase.

77 BUENA MAESTRA PERO LE FALTAN ESTRATEGIAS DIDACTICAS PARA SU CLASE

78 Mucho aprendizaje

79 es buena licenciada, solo que aveces falta o llega tarde.

Unidad Académica: FACULTAD DE DERECHO

Comentarios de los estudiantes para el docente : ALCALA SANCHEZ IMELDA GUADALUPE

80 Buena maestra, siempre abarca mucho contenido en una sola clase.

81 sus examenes nada que ver con los temas, muy complejos, muy pocos trabajos

82 ninguno

83 sin comentarios

84 clase interesante

85 .

86 lo unico criticable es que tardaba un poco en dar calificaciones y evaluar

87 Sin comentarios

88 Sin comentarios

89 .

90 Tiene muchisimo conocimiento y lo imparte de una manera muy clara

91 sin comentarios

92 Me hubiera gustado que pusiera la retroalimentacion en cada una de las tareas que envié en el tiempo adecuado.

93 .

94 NINGUNO

95 SU MANERA DE CALIFICAR LOS TRABAJOS NO ME PARECE MUY JUSTA

96 Evalúa de manera extraña.

UNIVERSIDAD AUTÓNOMA DE CHIHUAHUA
Sistema Integral de Evaluación a la Docencia por Competencias
Evaluación de los Estudiantes

Ciclo escolar: 2022-SEM-AGO/DIC

Fecha de impresión: viernes, 29 de septiembre de 2023 11:08 a. m.

Unidad Académica: FACULTAD DE DERECHO

Docente: [redacted] ***ALMANZA DOMINGUEZ FLOR ANEL***

Promedio estudiantes: 4.78
Número de encuestas: 11

Destacado Nivel 5

Competencia / Desempeño	
Interacción pedagógica Inclusiva	
1. Demuestra entusiasmo y compromiso en la impartición de su materia.	***Destacado***
2. Demuestra habilidad de comunicación y claridad expositiva en su clase.	***Destacado***
3. Asiste normalmente a las clases asignadas, ya sea en modalidad virtual o presencial	***Destacado***
4. Cumple adecuadamente sus horarios de clase, ya sea en modalidad virtual o presencial	***Destacado***
5. Presenta de forma ordenada y lógica los contenidos de la materia.	***Destacado***
9. Demuestra respeto a todos los estudiantes.	***Destacado***
10. Demuestra dominio de conocimiento de la materia que imparte.	***Destacado***
11. Utiliza diversas estrategias didácticas en su clase.	***Destacado***
12. Proporciona materiales de enseñanza para su clase.	***Destacado***
13. Plantea actividades de aprendizaje	***Destacado***
14. Logra ambientes apropiados de aprendizaje, entre estudiantes, así como entre docente y estudiante.	***Destacado***
15. Propicia valores y actividades positivas para el aprendizaje	***Destacado***
17. Propicia la participación activa de los estudiantes.	***Destacado***
18. Promueve el pensamiento crítico en los estudiantes.	***Destacado***
Valora el desarrollo de competencias	
6. Proporciona retroalimentación sobre los contenidos de la clase	***Destacado***
7. Las formas de evaluación son adecuadas a los contenidos de la clase	***Destacado***
8. En la evaluación de los aprendizajes y competencias, toma en cuenta aspectos, tales como: exámenes, trabajos, participaciones, etc.	***Destacado***
16. Soluciona dudas y atiende comentarios de los estudiantes.	***Destacado***

Nivel de logro de la competencia

Interacción pedagógica Inclusiva	Destacado
Valora el desarrollo de competencias	Destacado

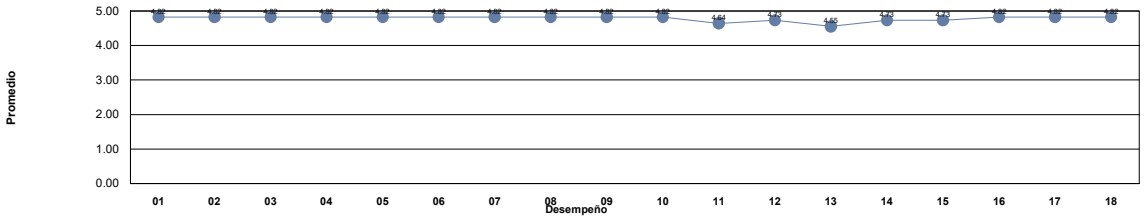

Niveles	***Descriptor***	***Valor***	***Descripción***
Nivel 1	***Insuficiente***	0.0 - 1.0	Los docentes requieren realimentación así como tomar cursos obligatorios para mejorar su desempeño y desarrollar las competencias académicas.
Nivel 2	***Suficiente***	1.01 - 2.0	Los docentes requieren realimentación y tomar cursos para mejorar su desempeño para fortalecer su competencias académicas.
Nivel 3	***Bueno***	2.01 - 3.0	Los docentes requieren seguir fortaleciendo sus competencias académicas mediante cursos y talleres para desempeñarse como docente universitario en la docencia, investigación y gestión-vinculación.
Nivel 4	***Competente***	3.01 - 4.0	Los docentes manifiestan tener las competencias desarrolladas en un nivel óptimo.
Nivel 5	***Destacado***	4.01 - 5.0	Los docentes manifiestan tener desarrolladas las competencias en un nivel sobresaliente, por lo que pueden asesorar a otros docentes.

Unidad Académica: FACULTAD DE DERECHO

Comentarios de los estudiantes para el docente : ALMANZA DOMINGUEZ FLOR ANEL

1 Excelente teacher, sin importar que algún tema no venga en el semestre de ésta materia, que se supone que ya debiste de haber visto, te los explica, explica de muy buena manera, y sus clases son divertidas

2 excelente docente

3 ,muy amable y con paciencia

4 excelente lic, muy accecible y buena onda

5 COMPRENSIVA, PACIENTE, ENTREGADA A SU MATERIA

6 Una muy buena teacher

7 Excelente docente con dominio del idioma.

8 .....

9 Muy buena lic

10 ,

11 Muy buena maestra

UNIVERSIDAD AUTÓNOMA DE CHIHUAHUA
Sistema Integral de Evaluación a la Docencia por Competencias
Evaluación de los Estudiantes

Ciclo escolar: 2022-SEM-AGO/DIC

Fecha de impresión: viernes, 29 de septiembre de 2023 11:08 a. m.

Unidad Académica: FACULTAD DE DERECHO

Docente: [redacted] ***ALVARADO MONTES JORGE ALBERTO***

Promedio estudiantes: 4.44
Número de encuestas: 30

Destacado Nivel 5

Competencia / Desempeño	
Interacción pedagógica Inclusiva	
1. Demuestra entusiasmo y compromiso en la impartición de su materia.	***Destacado***
2. Demuestra habilidad de comunicación y claridad expositiva en su clase.	***Destacado***
3. Asiste normalmente a las clases asignadas, ya sea en modalidad virtual o presencial	***Destacado***
4. Cumple adecuadamente sus horarios de clase, ya sea en modalidad virtual o presencial	***Destacado***
5. Presenta de forma ordenada y lógica los contenidos de la materia.	***Destacado***
9. Demuestra respeto a todos los estudiantes.	***Destacado***
10. Demuestra dominio de conocimiento de la materia que imparte.	***Destacado***
11. Utiliza diversas estrategias didácticas en su clase.	***Destacado***
12. Proporciona materiales de enseñanza para su clase.	***Destacado***
13. Plantea actividades de aprendizaje	***Destacado***
14. Logra ambientes apropiados de aprendizaje, entre estudiantes, así como entre docente y estudiante.	***Destacado***
15. Propicia valores y actividades positivas para el aprendizaje	***Destacado***
17. Propicia la participación activa de los estudiantes.	***Destacado***
18. Promueve el pensamiento crítico en los estudiantes.	***Destacado***
Valora el desarrollo de competencias	
6. Proporciona retroalimentación sobre los contenidos de la clase	***Destacado***
7. Las formas de evaluación son adecuadas a los contenidos de la clase	***Destacado***
8. En la evaluación de los aprendizajes y competencias, toma en cuenta aspectos, tales como: exámenes, trabajos, participaciones, etc.	***Destacado***
16. Soluciona dudas y atiende comentarios de los estudiantes.	***Destacado***

Nivel de logro de la competencia

Interacción pedagógica Inclusiva	Destacado
Valora el desarrollo de competencias	Destacado

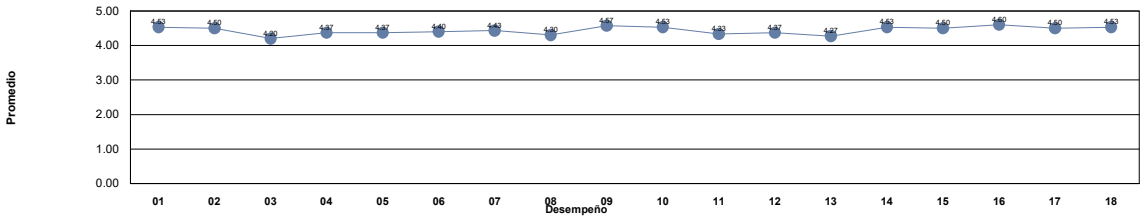

Niveles	***Descriptor***	***Valor***	***Descripción***
Nivel 1	***Insuficiente***	0.0 - 1.0	Los docentes requieren realimentación así como tomar cursos obligatorios para mejorar su desempeño y desarrollar las competencias académicas.
Nivel 2	***Suficiente***	1.01 - 2.0	Los docentes requieren realimentación y tomar cursos para mejorar su desempeño para fortalecer su competencias académicas.
Nivel 3	***Bueno***	2.01 - 3.0	Los docentes requieren seguir fortaleciendo sus competencias académicas mediante cursos y talleres para desempeñarse como docente universitario en la docencia, investigación y gestión-vinculación.
Nivel 4	***Competente***	3.01 - 4.0	Los docentes manifiestan tener las competencias desarrolladas en un nivel óptimo.
Nivel 5	***Destacado***	4.01 - 5.0	Los docentes manifiestan tener desarrolladas las competencias en un nivel sobresaliente, por lo que pueden asesorar a otros docentes.

Unidad Académica: FACULTAD DE DERECHO

Comentarios de los estudiantes para el docente : ALVARADO MONTES JORGE ALBERTO

1 Excelente clase, y gran dominio de la materia. Un poco apresurado por lo corto del semestre, pero sin duda gran docente.

2 Su clase es muy buena, siempre se explica muy bien y crea un gran ambiente, sin duda es un excelente licenciado

3 De las mejores clases que he tomado, dinámica, entretenida, amena y muy buena explicación de parte del lic.

4 Muy buen profe, mucho conocimiento sobre la materia y trata de ayudar a sus alumnos a tener una buena calificación!

5 Uno de los mejores licenciados en la facultad

6 muy buen licenciado

7 muy buen licenciado, solo que me gustaria que diera mas material pero fuera de eso, da muy buena clase

8 Demuestra total dominio de los temas a tratar, promueve la participación y en los exámenes no viene nada que no se haya visto durante el desarrollo del curso. Excelente.

9 Muy buen lic

10 Un docente muy preparado e inteligente, sabe mucho de su materia y es muy respetuoso con sus alumnos

11 Es un muy buen licenciado, su clase literalmente se va en explicaciones, comparte contenido y nunca falta

12 Es muy buen maestro, sabe mucho y sabe como compartirlo

13 Muy buen lic, tiene mucho conocimiento de la materia

14 Muy buen maestro

15 Excelente licenciado, en la exposición del contenido muestra entusiasmo, a veces es difícil seguirle el ritmo, es bastante material y exámenes complicados.

16 Excelente licenciado, da su clases bastante entendible y es muy accesible. Pero sus exámenes son extremadamente complicados

17 Excelente Licenciado!!

18 :)

19 :)

20 Es un gran licenciado, tiene una gran forma de hacer interesante la clase, lo explica perfectamente, además de ser muy comprometido

21 Es alguien que sabe dominar bien la materia y explica muy bien cada tema. Se ve que le apasiona

22 La clase y material esta un poco sobrecargado, pero demuestra empeño y conocimiento de su materia

23 Excelente docente, sabe muchísimo y se aprende mucho pero los exámenes son bastante complejos

24 Ninguno

25 Es un excelente docente, sabe mucho de su clase y la da muy muy interesante sin duda volveria a tomar clases con el

26 Excelente en la cátedra que imparte, conoce totalmente del tema, responde todas las dudas y es accesible.

27 clase bastante intertesante, lic muy bien preparado

28 Buen lic, buena preparación, muy agradable

29 Excelente clase y excelente docente

30 Excelente licenciado muy buena su clase aprendes mucho

UNIVERSIDAD AUTÓNOMA DE CHIHUAHUA
Sistema Integral de Evaluación a la Docencia por Competencias
Evaluación de los Estudiantes

Ciclo escolar: 2022-SEM-AGO/DIC

Fecha de impresión: viernes, 29 de septiembre de 2023 11:08 a. m.

Unidad Académica: FACULTAD DE DERECHO

Docente: [redacted] ***ALVARADO ROLDAN LEO DAVID***

Promedio estudiantes: 4.94
Número de encuestas: 2

Destacado Nivel 5

Competencia / Desempeño	
Interacción pedagógica Inclusiva	
1. Demuestra entusiasmo y compromiso en la impartición de su materia.	***Destacado***
2. Demuestra habilidad de comunicación y claridad expositiva en su clase.	***Destacado***
3. Asiste normalmente a las clases asignadas, ya sea en modalidad virtual o presencial	***Destacado***
4. Cumple adecuadamente sus horarios de clase, ya sea en modalidad virtual o presencial	***Destacado***
5. Presenta de forma ordenada y lógica los contenidos de la materia.	***Destacado***
9. Demuestra respeto a todos los estudiantes.	***Destacado***
10. Demuestra dominio de conocimiento de la materia que imparte.	***Destacado***
11. Utiliza diversas estrategias didácticas en su clase.	***Destacado***
12. Proporciona materiales de enseñanza para su clase.	***Destacado***
13. Plantea actividades de aprendizaje	***Destacado***
14. Logra ambientes apropiados de aprendizaje, entre estudiantes, así como entre docente y estudiante.	***Destacado***
15. Propicia valores y actividades positivas para el aprendizaje	***Destacado***
17. Propicia la participación activa de los estudiantes.	***Destacado***
18. Promueve el pensamiento crítico en los estudiantes.	***Destacado***
Valora el desarrollo de competencias	
6. Proporciona retroalimentación sobre los contenidos de la clase	***Destacado***
7. Las formas de evaluación son adecuadas a los contenidos de la clase	***Destacado***
8. En la evaluación de los aprendizajes y competencias, toma en cuenta aspectos, tales como: exámenes, trabajos, participaciones, etc.	***Destacado***
16. Soluciona dudas y atiende comentarios de los estudiantes.	***Destacado***

Nivel de logro de la competencia

Interacción pedagógica Inclusiva	Destacado
Valora el desarrollo de competencias	Destacado

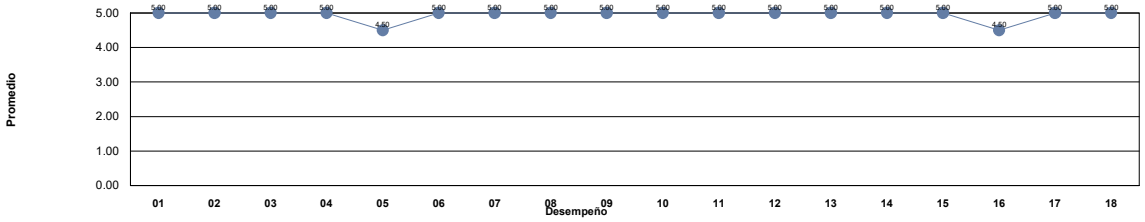

Niveles	***Descriptor***	***Valor***	***Descripción***
Nivel 1	***Insuficiente***	0.0 - 1.0	Los docentes requieren realimentación así como tomar cursos obligatorios para mejorar su desempeño y desarrollar las competencias académicas.
Nivel 2	***Suficiente***	1.01 - 2.0	Los docentes requieren realimentación y tomar cursos para mejorar su desempeño para fortalecer su competencias académicas.
Nivel 3	***Bueno***	2.01 - 3.0	Los docentes requieren seguir fortaleciendo sus competencias académicas mediante cursos y talleres para desempeñarse como docente universitario en la docencia, investigación y gestión-vinculación.
Nivel 4	***Competente***	3.01 - 4.0	Los docentes manifiestan tener las competencias desarrolladas en un nivel óptimo.
Nivel 5	***Destacado***	4.01 - 5.0	Los docentes manifiestan tener desarrolladas las competencias en un nivel sobresaliente, por lo que pueden asesorar a otros docentes.

Unidad Académica: FACULTAD DE DERECHO

Comentarios de los estudiantes para el docente : ALVARADO ROLDAN LEO DAVID

1 Excelente licenciado, muy recomendado

2 Bien

UNIVERSIDAD AUTÓNOMA DE CHIHUAHUA
Sistema Integral de Evaluación a la Docencia por Competencias
Evaluación de los Estudiantes

Ciclo escolar: 2022-SEM-AGO/DIC

Fecha de impresión: viernes, 29 de septiembre de 2023 11:08 a. m.

Unidad Académica: FACULTAD DE DERECHO

Docente: [redacted] ***AMADOR BAÑUELOS LUISA PAULINA***

Promedio estudiantes: 4.23
Número de encuestas: 11

Destacado Nivel 5

Competencia / Desempeño	
Interacción pedagógica Inclusiva	
1. Demuestra entusiasmo y compromiso en la impartición de su materia.	***Destacado***
2. Demuestra habilidad de comunicación y claridad expositiva en su clase.	***Destacado***
3. Asiste normalmente a las clases asignadas, ya sea en modalidad virtual o presencial	***Destacado***
4. Cumple adecuadamente sus horarios de clase, ya sea en modalidad virtual o presencial	***Competente***
5. Presenta de forma ordenada y lógica los contenidos de la materia.	***Destacado***
9. Demuestra respeto a todos los estudiantes.	***Destacado***
10. Demuestra dominio de conocimiento de la materia que imparte.	***Destacado***
11. Utiliza diversas estrategias didácticas en su clase.	***Competente***
12. Proporciona materiales de enseñanza para su clase.	***Destacado***
13. Plantea actividades de aprendizaje	***Destacado***
14. Logra ambientes apropiados de aprendizaje, entre estudiantes, así como entre docente y estudiante.	***Destacado***
15. Propicia valores y actividades positivas para el aprendizaje	***Destacado***
17. Propicia la participación activa de los estudiantes.	***Destacado***
18. Promueve el pensamiento crítico en los estudiantes.	***Destacado***
Valora el desarrollo de competencias	
6. Proporciona retroalimentación sobre los contenidos de la clase	***Destacado***
7. Las formas de evaluación son adecuadas a los contenidos de la clase	***Destacado***
8. En la evaluación de los aprendizajes y competencias, toma en cuenta aspectos, tales como: exámenes, trabajos, participaciones, etc.	***Destacado***
16. Soluciona dudas y atiende comentarios de los estudiantes.	***Destacado***

Nivel de logro de la competencia

Interacción pedagógica Inclusiva	Destacado
Valora el desarrollo de competencias	Destacado

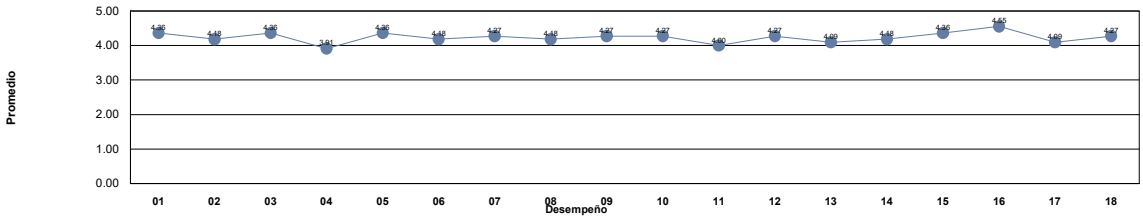

Niveles	***Descriptor***	***Valor***	***Descripción***
Nivel 1	***Insuficiente***	0.0 - 1.0	Los docentes requieren realimentación así como tomar cursos obligatorios para mejorar su desempeño y desarrollar las competencias académicas.
Nivel 2	***Suficiente***	1.01 - 2.0	Los docentes requieren realimentación y tomar cursos para mejorar su desempeño para fortalecer su competencias académicas.
Nivel 3	***Bueno***	2.01 - 3.0	Los docentes requieren seguir fortaleciendo sus competencias académicas mediante cursos y talleres para desempeñarse como docente universitario en la docencia, investigación y gestión-vinculación.
Nivel 4	***Competente***	3.01 - 4.0	Los docentes manifiestan tener las competencias desarrolladas en un nivel óptimo.
Nivel 5	***Destacado***	4.01 - 5.0	Los docentes manifiestan tener desarrolladas las competencias en un nivel sobresaliente, por lo que pueden asesorar a otros docentes.

Unidad Académica: FACULTAD DE DERECHO

Comentarios de los estudiantes para el docente : AMADOR BAÑUELOS LUISA PAULINA

1	excelente maestra
2	Me gustaría que estuviera más atenta y sobre todo en las videollamadas proporcionadas y dudas en la plataforma de ahí en más todo excelente se adapta a nosotros
3	No tengo ningún problema con la plataforma, ni con la materia, ha sido buena profesora.
4	Podria mejorar
5	Una asignatura muy interesante me gustan como se llevan a cabo las actividades
6	muy buena profesora, me gusto mucho como desarrollo la clase
7	Sin comentarios
8	sabe impartir su materia, proporciona muy buen material de apoyo y sus exámenes concuerdan con lo visto en los objetos
9	Una maestra muy consiente y siempre dispuesta a ayudar
10	Muy atenta con los alumnos, las actividades poseen indicaciones muy claras, y muy atenta con los alumnos.
11	me gustaria que su clase no se basara solo leyendo un libro , si no que tuviera mas interaccion que el alumnado

UNIVERSIDAD AUTÓNOMA DE CHIHUAHUA
Sistema Integral de Evaluación a la Docencia por Competencias
Evaluación de los Estudiantes

Ciclo escolar: 2022-SEM-AGO/DIC

Fecha de impresión: viernes, 29 de septiembre de 2023 11:08 a. m.

Unidad Académica: FACULTAD DE DERECHO

Docente: [redacted] ***ANCHONDO AGUIRRE ANA LUISA***

Promedio estudiantes: 4.38
Número de encuestas: 19

Destacado Nivel 5

Competencia / Desempeño	
Interacción pedagógica Inclusiva	
1. Demuestra entusiasmo y compromiso en la impartición de su materia.	***Destacado***
2. Demuestra habilidad de comunicación y claridad expositiva en su clase.	***Destacado***
3. Asiste normalmente a las clases asignadas, ya sea en modalidad virtual o presencial	***Destacado***
4. Cumple adecuadamente sus horarios de clase, ya sea en modalidad virtual o presencial	***Destacado***
5. Presenta de forma ordenada y lógica los contenidos de la materia.	***Destacado***
9. Demuestra respeto a todos los estudiantes.	***Destacado***
10. Demuestra dominio de conocimiento de la materia que imparte.	***Destacado***
11. Utiliza diversas estrategias didácticas en su clase.	***Destacado***
12. Proporciona materiales de enseñanza para su clase.	***Destacado***
13. Plantea actividades de aprendizaje	***Destacado***
14. Logra ambientes apropiados de aprendizaje, entre estudiantes, así como entre docente y estudiante.	***Destacado***
15. Propicia valores y actividades positivas para el aprendizaje	***Destacado***
17. Propicia la participación activa de los estudiantes.	***Destacado***
18. Promueve el pensamiento crítico en los estudiantes.	***Destacado***
Valora el desarrollo de competencias	
6. Proporciona retroalimentación sobre los contenidos de la clase	***Destacado***
7. Las formas de evaluación son adecuadas a los contenidos de la clase	***Destacado***
8. En la evaluación de los aprendizajes y competencias, toma en cuenta aspectos, tales como: exámenes, trabajos, participaciones, etc.	***Destacado***
16. Soluciona dudas y atiende comentarios de los estudiantes.	***Destacado***

Nivel de logro de la competencia

Interacción pedagógica Inclusiva	Destacado
Valora el desarrollo de competencias	Destacado

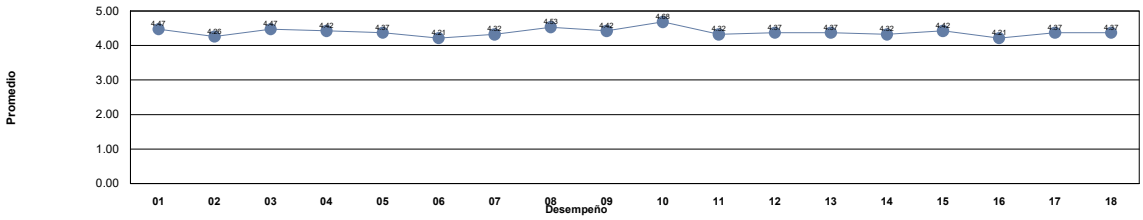

Niveles	***Descriptor***	***Valor***	***Descripción***
Nivel 1	***Insuficiente***	0.0 - 1.0	Los docentes requieren realimentación así como tomar cursos obligatorios para mejorar su desempeño y desarrollar las competencias académicas.
Nivel 2	***Suficiente***	1.01 - 2.0	Los docentes requieren realimentación y tomar cursos para mejorar su desempeño para fortalecer su competencias académicas.
Nivel 3	***Bueno***	2.01 - 3.0	Los docentes requieren seguir fortaleciendo sus competencias académicas mediante cursos y talleres para desempeñarse como docente universitario en la docencia, investigación y gestión-vinculación.
Nivel 4	***Competente***	3.01 - 4.0	Los docentes manifiestan tener las competencias desarrolladas en un nivel óptimo.
Nivel 5	***Destacado***	4.01 - 5.0	Los docentes manifiestan tener desarrolladas las competencias en un nivel sobresaliente, por lo que pueden asesorar a otros docentes.

Unidad Académica: FACULTAD DE DERECHO

Comentarios de los estudiantes para el docente : ANCHONDO AGUIRRE ANA LUISA

1 Hace todo lo que esta a su alcance para apoayar a sus alumnos.

2 .

3 excelente maestra

4 Es buena maestra aunque debería de estar más al pendiente

5 Muy buena enseñanza

6 Personalmente me ayuda bastante el que la mayoría de actividades sean cuadros sinópticos, ya que siento que me ayuda a memorizar y ordenar lo más importante.

7 Sus actividades son muy fáciles de entender y realizar

8 Imparte bien su clase

9 buena docente, explica muy bien el contenido que estamos viendo, se nota que imparte la materia con entusiasmo

10 Me gusta esta materia y la maestra siemprpe ha atendido mis dudas y comentarios

11 Mucha falta de comunicación y entendimiento de su parte, no contesta mensajes, no atiende a las prioridades de los alumnos cuando tienen que ver con la materia, no sube calificaciones ni seguimiento al SEGA, problemas en su materia con plataforma

12 Buen docente, pero un poco confuso en la plataforma.

13 No actualiza el contenido de la plataforma y no contesta a tiempo las dudas.

14 ninguno

15 Excelente profesora

16 buena licenciada

17 Bien

18 Bien

19 Los campos de evaluación deberian tener otros valores

UNIVERSIDAD AUTÓNOMA DE CHIHUAHUA
Sistema Integral de Evaluación a la Docencia por Competencias
Evaluación de los Estudiantes

Ciclo escolar: 2022-SEM-AGO/DIC

Fecha de impresión: viernes, 29 de septiembre de 2023 11:08 a. m.

Unidad Académica: FACULTAD DE DERECHO

Docente: [redacted] ***ARAGON GUTIERREZ JORGE ALBERTO***

Promedio estudiantes: 4.45
Número de encuestas: 22

Destacado Nivel 5

Competencia / Desempeño	
Interacción pedagógica Inclusiva	
1. Demuestra entusiasmo y compromiso en la impartición de su materia.	***Destacado***
2. Demuestra habilidad de comunicación y claridad expositiva en su clase.	***Destacado***
3. Asiste normalmente a las clases asignadas, ya sea en modalidad virtual o presencial	***Competente***
4. Cumple adecuadamente sus horarios de clase, ya sea en modalidad virtual o presencial	***Destacado***
5. Presenta de forma ordenada y lógica los contenidos de la materia.	***Destacado***
9. Demuestra respeto a todos los estudiantes.	***Destacado***
10. Demuestra dominio de conocimiento de la materia que imparte.	***Destacado***
11. Utiliza diversas estrategias didácticas en su clase.	***Destacado***
12. Proporciona materiales de enseñanza para su clase.	***Destacado***
13. Plantea actividades de aprendizaje	***Destacado***
14. Logra ambientes apropiados de aprendizaje, entre estudiantes, así como entre docente y estudiante.	***Destacado***
15. Propicia valores y actividades positivas para el aprendizaje	***Destacado***
17. Propicia la participación activa de los estudiantes.	***Destacado***
18. Promueve el pensamiento crítico en los estudiantes.	***Destacado***
Valora el desarrollo de competencias	
6. Proporciona retroalimentación sobre los contenidos de la clase	***Destacado***
7. Las formas de evaluación son adecuadas a los contenidos de la clase	***Destacado***
8. En la evaluación de los aprendizajes y competencias, toma en cuenta aspectos, tales como: exámenes, trabajos, participaciones, etc.	***Destacado***
16. Soluciona dudas y atiende comentarios de los estudiantes.	***Destacado***

Nivel de logro de la competencia

Interacción pedagógica Inclusiva	Destacado
Valora el desarrollo de competencias	Destacado

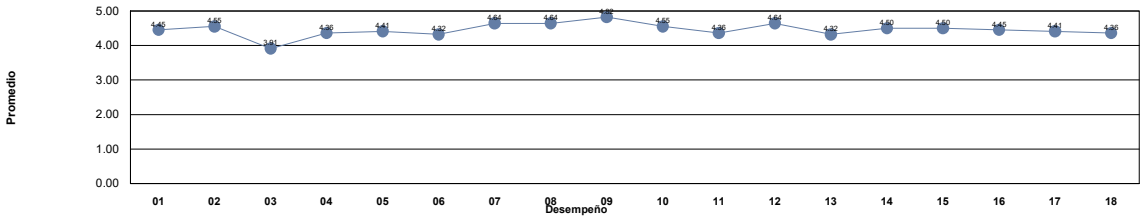

Niveles	***Descriptor***	***Valor***	***Descripción***
Nivel 1	***Insuficiente***	0.0 - 1.0	Los docentes requieren realimentación así como tomar cursos obligatorios para mejorar su desempeño y desarrollar las competencias académicas.
Nivel 2	***Suficiente***	1.01 - 2.0	Los docentes requieren realimentación y tomar cursos para mejorar su desempeño para fortalecer su competencias académicas.
Nivel 3	***Bueno***	2.01 - 3.0	Los docentes requieren seguir fortaleciendo sus competencias académicas mediante cursos y talleres para desempeñarse como docente universitario en la docencia, investigación y gestión-vinculación.
Nivel 4	***Competente***	3.01 - 4.0	Los docentes manifiestan tener las competencias desarrolladas en un nivel óptimo.
Nivel 5	***Destacado***	4.01 - 5.0	Los docentes manifiestan tener desarrolladas las competencias en un nivel sobresaliente, por lo que pueden asesorar a otros docentes.

Unidad Académica: FACULTAD DE DERECHO

Comentarios de los estudiantes para el docente : ARAGON GUTIERREZ JORGE ALBERTO

1. es muy buen lic, expone los temas y crea un ambiente de confianza, trata de que participemos. las calificaciones son justas con lo aprendido
2. BUEN MAESTRO, SUGIERO QUE HAGA SUS CLASES MAS DINAMICAS.
3. Clase impartida de manera sencilla, clara, muy concreta.
4. Muy buena clase, excelente docente.
5. Muy buen licenciado, muy accesible y entusiasta
6. Excelente!
7. EXCELENTE SU CLASE
8. buen lic
9. clase muy buena
10. Me gustaría que la clase fuera un poco mas didáctica, pero aun así proporciona material que es fácil de aprender es muy buen lic
11. Falta, pero su clase es muy buena
12. Todo bien
13. Tiene muy buenos conocimientos sobre la ametria pero no sabe como impartir clase y solo se presenta una vez a la semana
14. Buen Licenciado, clase amena
15. enseña bien
16. maneja buen material, le falta un poco de compromiso
17. Agradezco que los días que nos dio clase, se notó su interés por resolver nuestras dudas, únicamente como recomendación, el material didáctico podría ser con un diseño más llamativo, usando mapas conceptuales, mentales, o cuadros sinópticos.
18. Muy buena onda y accesible.
19. Muy buen catedratico
20. BUEN LICENCIADO
21. buena clase
22. Muy buen Licenciado

UNIVERSIDAD AUTÓNOMA DE CHIHUAHUA
Sistema Integral de Evaluación a la Docencia por Competencias
Evaluación de los Estudiantes

Ciclo escolar: 2022-SEM-AGO/DIC

Fecha de impresión: viernes, 29 de septiembre de 2023 11:08 a. m.

Unidad Académica: FACULTAD DE DERECHO

Docente: [redacted] ***ARAIZA REYES HELIODORO EMILIANO***

Promedio estudiantes: 4.56
Número de encuestas: 56

Destacado Nivel 5

Competencia / Desempeño	
Interacción pedagógica Inclusiva	
1. Demuestra entusiasmo y compromiso en la impartición de su materia.	***Destacado***
2. Demuestra habilidad de comunicación y claridad expositiva en su clase.	***Destacado***
3. Asiste normalmente a las clases asignadas, ya sea en modalidad virtual o presencial	***Destacado***
4. Cumple adecuadamente sus horarios de clase, ya sea en modalidad virtual o presencial	***Destacado***
5. Presenta de forma ordenada y lógica los contenidos de la materia.	***Destacado***
9. Demuestra respeto a todos los estudiantes.	***Destacado***
10. Demuestra dominio de conocimiento de la materia que imparte.	***Destacado***
11. Utiliza diversas estrategias didácticas en su clase.	***Destacado***
12. Proporciona materiales de enseñanza para su clase.	***Destacado***
13. Plantea actividades de aprendizaje	***Destacado***
14. Logra ambientes apropiados de aprendizaje, entre estudiantes, así como entre docente y estudiante.	***Destacado***
15. Propicia valores y actividades positivas para el aprendizaje	***Destacado***
17. Propicia la participación activa de los estudiantes.	***Destacado***
18. Promueve el pensamiento crítico en los estudiantes.	***Destacado***
Valora el desarrollo de competencias	
6. Proporciona retroalimentación sobre los contenidos de la clase	***Destacado***
7. Las formas de evaluación son adecuadas a los contenidos de la clase	***Destacado***
8. En la evaluación de los aprendizajes y competencias, toma en cuenta aspectos, tales como: exámenes, trabajos, participaciones, etc.	***Destacado***
16. Soluciona dudas y atiende comentarios de los estudiantes.	***Destacado***

Nivel de logro de la competencia

Interacción pedagógica Inclusiva	Destacado
Valora el desarrollo de competencias	Destacado

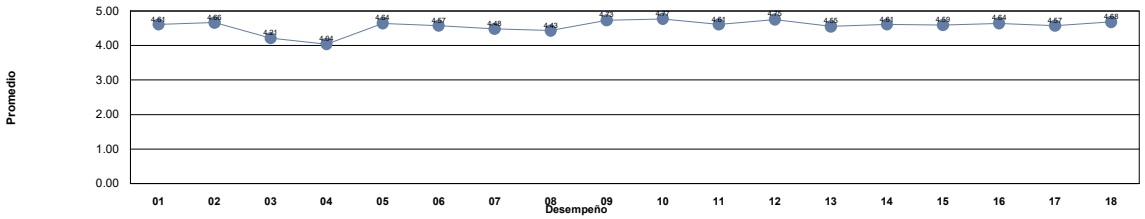

Niveles	***Descriptor***	***Valor***	***Descripción***
Nivel 1	***Insuficiente***	0.0 - 1.0	Los docentes requieren realimentación así como tomar cursos obligatorios para mejorar su desempeño y desarrollar las competencias académicas.
Nivel 2	***Suficiente***	1.01 - 2.0	Los docentes requieren realimentación y tomar cursos para mejorar su desempeño para fortalecer su competencias académicas.
Nivel 3	***Bueno***	2.01 - 3.0	Los docentes requieren seguir fortaleciendo sus competencias académicas mediante cursos y talleres para desempeñarse como docente universitario en la docencia, investigación y gestión-vinculación.
Nivel 4	***Competente***	3.01 - 4.0	Los docentes manifiestan tener las competencias desarrolladas en un nivel óptimo.
Nivel 5	***Destacado***	4.01 - 5.0	Los docentes manifiestan tener desarrolladas las competencias en un nivel sobresaliente, por lo que pueden asesorar a otros docentes.

Unidad Académica: FACULTAD DE DERECHO

Comentarios de los estudiantes para el docente : ARAIZA REYES HELIODORO EMILIANO

1 Uno de los mejores docentes y elementos con que cuenta la universidad. Su conocimiento, experiencia y modo de exposición son muy completos.
2 Excelente licenciado, explica de maravilla cada contenido, tiene mucha paciencia y compromiso con los alumnos. Muy accesible al momento de resolver dudas, inquietudes y demás. Muy entretenida su clase, y con mucho conocimiento a denotar de su parte.
3 Excelentísimo profesor, solo que tiene un problema con la puntualidad (en serio, no creo que acabemos el temario), pero por lo demás es muy didáctico, da bastante material de apoyo (incluso sus clases ya grabadas), y domina a la perfección su materia
4 Excelente licenciado, muy agradable, lo único es que siempre llega media hora tarde pero el tiempo que imparte es de calidad.
5 Siempre llega tarde a sus clases, pero es muy buena clase.
6 Excelente Lic, sus clases son muy amenas y aprendes muy bien. Explica de una manera bien sencilla pero clara y muy facil de aprender. Sabe mucho, le interesa que aprendamos, da mucho material de apoyo. 10 de 10
7 La manera de dar clases esta muy entretenida, esta padre y aprendes muchisimo.
8 .
9 bien
10 Excelente clase, buen maestro.
11 excelente maestro
12 Buen profesor solo un poco distante de su materia.
13 Es muy buen profesor y muy accesible
14 Es una materia difícil, pero capta la atención y muy dinámica.
15 Excelente Doctor. El contenido de su materia siempre es muy completo y entretenido.
16 Excelente profesor, excelente materia.
17 muy bueno
18 ;)
19 El mejor de la facultad sin duda
20 Excelente, explica de forma muy clara y sencilla de entender, si le importa que los estudiantes aprendamos el contenido de su materia
21 Excelente licenciado, explica muy bien los temas de clase
22 Nuevo Rector interino
23 -
24 Ya se tardaron es subir las calificaciones de su materia a la plataforma, no se preocupen ya saben que tenemos su tiempo.
25 Es buen docente pero le hace falta más compromiso con la clase.
26 Es un docente que sabe mucho de la materia y que atiende bien las dudas que se plantean en clase
27 el contenido que el profesor nos proporciono fue bastante bueno y muy entendible, la idea de los audios fue genial, la mayoria de los profesores deberian de implementar esa idea por que así se entinde aun más
28 Muy buen licenciado y demasiado comprometido con tu aprendizaje, el que no aprende es porque no quiere porque material no falta y le interesa que tengamos dudas, solo faltaria mas organizacion para aprovechar mas los tiempos de clase.
29 Explica muy bien y destaca en el el interes de estar seguro de que aprendiste, nada exigente solo falta poca organuzaciòn entr su trabajo y la escuela
30 .
31 Es uno de los mejores Lic. de la facultad, tiene una preparación excelente y sabe muchisimo. Excelente clase.
32 Excelente docente, muy comprometido y sabe muchísimo de su materia. Me encanta su clase
33 El mejor licenciado, sabe muchísimo sobre la materia y aprendes demasiado. Muy accesible y sus clases excelentes.
34 Buen profesor y explica bien
35 sin comentarios
36 Me parece bien que el profesor nos adjunte videos donde se explica mas a fondo la materia
37 Excelente la clase del Doctor Heliodoro, muy interesante y con buen material, solo su forma de evaluar es algo confusa
38 Es de los mejores en la materia, tiene mucho conocimiento y enseña con teoría y con ejemplos para que quede claro

Unidad Académica: FACULTAD DE DERECHO

Comentarios de los estudiantes para el docente : ARAIZA REYES HELIODORO EMILIANO

39 Muy buen lic.

40 muy completa y entendible la materia pero si me hubiera gustado alguna clase de voz del maestro

41 EXCELENTES LAS CLASES DEL DR.

42 Me gusta la información que nos comparte para estudiar los temas, muy completa

43 Excelente clase y buen manejo de material de apoyo, tener la oportunidad de volver a tomar sus clases en la plataforma es una herramienta muy útil

44 Maestro muy dedicado, me gustan las materias que me han sido asignadas

45 El mejor licenciado, sabe transmitir conocimientos, resuelve dudas, sabe mucho, nos dio buen material de estudio, retroalimenta todos los dias, muy bueno.

46 Muy bien el material de trabajo

47 Bien

48 A pesar que el asesor se ausentó, la institución estuvo pendiente de cumplir con los alumnos y la materia.

49 :)

50 El aprendizaje basado en casos es de generación de conocimiento

51 De las mejores clases que eh llevado en la carrera, excelente docente

52 Excelente maestro, pero faltó mucho a clases y llegaba treinta minutos tarde, en buena parte fue porque se encontraba con el compromiso de rectoría, pero en general muy buena clase.

53 Muy buena clase y el lic tiene mucho conocimiento de los temas.

54 Excelente Licenciado, una materia sumamente interesante, impartida por un docente muy preparado.

55 .

56 Buen maestro atiende a los mensajes.

UNIVERSIDAD AUTÓNOMA DE CHIHUAHUA
Sistema Integral de Evaluación a la Docencia por Competencias
Evaluación de los Estudiantes

Ciclo escolar: 2022-SEM-AGO/DIC

Fecha de impresión: viernes, 29 de septiembre de 2023 11:08 a. m.

Unidad Académica: FACULTAD DE DERECHO

Docente: [redacted] ***ARAMBULA ALBA DIANA YIRERY***

Promedio estudiantes: 4.52
Número de encuestas: 104

Destacado Nivel 5

Competencia / Desempeño	
Interacción pedagógica Inclusiva	
1. Demuestra entusiasmo y compromiso en la impartición de su materia.	***Destacado***
2. Demuestra habilidad de comunicación y claridad expositiva en su clase.	***Destacado***
3. Asiste normalmente a las clases asignadas, ya sea en modalidad virtual o presencial	***Destacado***
4. Cumple adecuadamente sus horarios de clase, ya sea en modalidad virtual o presencial	***Destacado***
5. Presenta de forma ordenada y lógica los contenidos de la materia.	***Destacado***
9. Demuestra respeto a todos los estudiantes.	***Destacado***
10. Demuestra dominio de conocimiento de la materia que imparte.	***Destacado***
11. Utiliza diversas estrategias didácticas en su clase.	***Destacado***
12. Proporciona materiales de enseñanza para su clase.	***Destacado***
13. Plantea actividades de aprendizaje	***Destacado***
14. Logra ambientes apropiados de aprendizaje, entre estudiantes, así como entre docente y estudiante.	***Destacado***
15. Propicia valores y actividades positivas para el aprendizaje	***Destacado***
17. Propicia la participación activa de los estudiantes.	***Destacado***
18. Promueve el pensamiento crítico en los estudiantes.	***Destacado***
Valora el desarrollo de competencias	
6. Proporciona retroalimentación sobre los contenidos de la clase	***Destacado***
7. Las formas de evaluación son adecuadas a los contenidos de la clase	***Destacado***
8. En la evaluación de los aprendizajes y competencias, toma en cuenta aspectos, tales como: exámenes, trabajos, participaciones, etc.	***Destacado***
16. Soluciona dudas y atiende comentarios de los estudiantes.	***Destacado***

Nivel de logro de la competencia

Interacción pedagógica Inclusiva	Destacado
Valora el desarrollo de competencias	Destacado

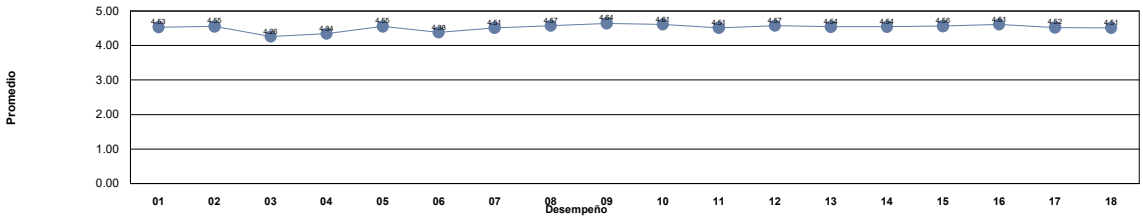

Niveles	***Descriptor***	***Valor***	***Descripción***
Nivel 1	***Insuficiente***	0.0 - 1.0	Los docentes requieren realimentación así como tomar cursos obligatorios para mejorar su desempeño y desarrollar las competencias académicas.
Nivel 2	***Suficiente***	1.01 - 2.0	Los docentes requieren realimentación y tomar cursos para mejorar su desempeño para fortalecer su competencias académicas.
Nivel 3	***Bueno***	2.01 - 3.0	Los docentes requieren seguir fortaleciendo sus competencias académicas mediante cursos y talleres para desempeñarse como docente universitario en la docencia, investigación y gestión-vinculación.
Nivel 4	***Competente***	3.01 - 4.0	Los docentes manifiestan tener las competencias desarrolladas en un nivel óptimo.
Nivel 5	***Destacado***	4.01 - 5.0	Los docentes manifiestan tener desarrolladas las competencias en un nivel sobresaliente, por lo que pueden asesorar a otros docentes.

Unidad Académica: FACULTAD DE DERECHO

Comentarios de los estudiantes para el docente : ARAMBULA ALBA DIANA YIRERY

1 Muy buena maestra

2 me gusta su método de enseñanza y se ve que tiene dominio de su materia completamente

3 Me hubiera gustado que su clase fuera presencial, es una materia que debería de tener más importancia y me hubiera gustado interactuar en un salón de clases.

4 Es una excelente maestra

5 Excelente licenciada, sus trabajos y exámenes ayudan mucho para el aprendizaje de la materia. Además de que hace actividades diferentes.

6 Imparte la materia de una manera excelente

7 Es muy buena licenciada como lo es de persona, sabe de lo que habla y se nota que le gusta lo que enseña

8 Excelente Licenciada, siempre estaba interesada en nuestro aprendizaje, nos planteaba situaciones, intercambiábamos ideas y nos daba un espacio dialogar sobre el tema. Ultimamente no nos ha dado clase, pero solía ser muy puntual.

9 Es buena maestra, muy tolerante

10 Es una excelente docente y sus clases permiten una participacion muy activa

11 Una excelente docente, con muchos conocimientos, buena enseñanza, responsabilidad y respeto

12 Deja mucha tarea

13 Su manera de enseñar fue de gran ayuda para la comprensión de los temas, además de dar la clase de manera dinámica, y se notaba el compromiso por impartir las clases

14 Considero que es excelente como docente.

15 Se siente un avance muy claro en la materia, me parece que se aprende muy bien con la manera en la que se abordan los temas.

16 Es muy clara y me gusta mucho como explica porque no te aburres

17 Excelente docente

18 Muy buena maestra, me gusta mucho su clase, lo único que no me agrada mucho es que no puedes hacer su examen final si te falta un trabajo :(

19 .

20 Domina excelente su materia a impartir ademas de variar sus actividades

21 La clase es de gran calidad

22 Excelente

23 no tengo comentarios

24 Muy agradable licenciada

25 .

26 Excelente catedrática, muy comprometida con su asignatura, propicia un excelente ambiente docente-alumno y proporciona las herramientas necesarias para fomentar el pensamiento crítico.

27 Sin duda, la mejor entre todos los profesores

28 La mejor maestra

29 Muy buena clase¡

30 una docente dedicada, y positiva al dar su materia

31 ¡Excelente docente!

32 Explica bien lo temas, ademas fomenta mucho la participación, lo único defectuoso es que llega aveces tarde los jueves. Pero siempre nos avisa y es justificable.

33 Excelente.

34 Una maestra muy amable, inteligente, la clase es muy entretenida y se aprende facil.

35 Muy buena clase, en general de mis favoritas, mucha participación y manteniéndonos pendiente de las actividades.

36 Excelente docente, gran compromiso y muy agradable tomar su clase

37 excelente docente, explica muy bien ademas de que atiende las dudas de los estudiantes y nos ayuda a cada día ir mejorando :)

38 Me gusta las clases que da y el material que nos brinda

Unidad Académica: FACULTAD DE DERECHO

Comentarios de los estudiantes para el docente : ARAMBULA ALBA DIANA YIRERY

39 En definitiva, se nota el esfuerzo que pone de su parte para que los alumnos puedan aprender de la mejor manera los contenidos de la clase; es muy atenta y organizada en cuando a selección de material didáctico y evaluaciones.

40 Excelente maestra

41 Muy buena licenciada, se entiende a la perfección los temas que imparte

42 Personalmente, me encanta la materia y llama mucho mi atención que no siempre las actividades sean las mismas y también que no hay presión de muchas tareas que me parece más cómodo, aún así siempre siento que me llevo conocimiento de las mismas.

43 ninguno

44 estoy emocionado por el proyecto final

45 .

46 Me gusta su clase

47 Muy buena maestra, se ve que conoce del tema y nos comparte ese conocimiento

48 Que nos de un poco más de tiempo al hacer una actividad

49 Es buena catedrática pero nomás cuando tiene ganas.

50 Muestra un compromiso total con la materia y los alumnos. Responde dudas de lo que se vio, e incluso, la retroalimentación es muy frecuente en sus clases. Para ella es importante que entendamos los temas y no sólo hacer las actividades por hacerlas.

51 Excelentes clases, se nota su dedicacion a los estudiantes y a su trabajo

52 Me parece muy interesante y facil ela clase en la fora que la planteo la maestra

53 Es muy buena docente.

54 .

55 Excelente docente y persona, es una licenciada atenta, respetuosa y entusiasmada por la impartición de las clases

56 Ninguno

57 Su materia me encanta gracias por su dedicacion

58 muy buen docente

59 .

60 Excelente asesora

61 Buena lic, pero falta mucho a clase y encarga demasiados trabajos para no impartir clase

62 Mucho trabajo inecesario para la materia que es, me gustaria usar el tanto tiempo que demanda esta materia en otras mas importantes y complejas

63 No me gustó

64 material confuso

65 Me agrada que siempre trata de hacer las lecturas mas interesantes con diversas herramientas de la tecnologia

66 Nos dejo de dar clases por zoom a medio semestre

67 Excelente licenciada

68 Demuestra mucho compromiso con los estudiantes

69 da mucho contenido el cual a veces es un poco tedioso.

70 Muy buena docente, con un tono de voz y articulación excelente y gran dominio de su tema.

71 En lo personal su clase es de las que más aporte me han dado y me a ayudado a comprender muchos temas siempre siendo muy amable y córtes

72 Excelente docente

73 Interesante

74 excelente licenciada, hace de sus clases muy interesantes

75 Sobre carga un poco las tareas, mas sin embargo son muy interactivas en todo aspecto. te enseña e involucra cosas que otros licenciados no

76 Muy buena maestra

77 Muy buena docente, con bastó conocimiento de diversos temas

Unidad Académica: FACULTAD DE DERECHO

Comentarios de los estudiantes para el docente : ARAMBULA ALBA DIANA YIRERY

78	Explica bien
79	Es una maestra que realmente resuelve las dudas y se toma el tiempo pero nunca tuve clase con ella y tuve solo PDF en sus contenidos por lo que no puedo saber nada sobre sus conocimientos en la materia.
80	una docente entusiasta y comprometida con su trabajo, siempre al tanto de la clase y los alumnos
81	Buen docente
82	Muy buena maestra
83	buen docente
84	mucho trabajo en plataforma
85	Muy buena.
86	.
87	Muy buena maestra
88	Licenciada exigente, pero honestamente se aprende demasiado es muy inteligente, y muy buena docente
89	si ayuda en cuanto a dudas, y da mucha información para las tareas.
90	Excelente licenciada
91	Excelente docente , ademas de un profesionalismo que varios licenciados deberían de seguir de ejemplo.
92	Gran catedratica
93	Deja cosas muy buenas que aprender, excelente maestra
94	Excelente materia y licenciada únicamente retroalimentaría su tono de voz puesto a que generalmente es muy bajo lo cual dificulta a que todo el salón escuchemos con claridad suficiente.
95	buen docente
96	Grata manera de evaluar
97	Bueno
98	Excelente maestra
99	N
100	Excelente profesora, duda que tenia me la contestaba.
101	Excelente clase, no tengo queja alguna
102	.
103	Excelente licenciada, sabe mucho acerca de la materia que imparte, evalúa de una manera muy justa y pone actividades didacticas
104	Muy buena profesora y muy buena clase

UNIVERSIDAD AUTÓNOMA DE CHIHUAHUA
Sistema Integral de Evaluación a la Docencia por Competencias
Evaluación de los Estudiantes

Ciclo escolar: 2022-SEM-AGO/DIC

Fecha de impresión: viernes, 29 de septiembre de 2023 11:08 a. m.

Unidad Académica: FACULTAD DE DERECHO

Docente: [redacted] ***ARAMBULA HERNANDEZ OSCAR***

Promedio estudiantes: 4.17
Número de encuestas: 72

Destacado
Nivel 5

Competencia / Desempeño	
Interacción pedagógica Inclusiva	
1. Demuestra entusiasmo y compromiso en la impartición de su materia.	***Competente***
2. Demuestra habilidad de comunicación y claridad expositiva en su clase.	***Destacado***
3. Asiste normalmente a las clases asignadas, ya sea en modalidad virtual o presencial	***Competente***
4. Cumple adecuadamente sus horarios de clase, ya sea en modalidad virtual o presencial	***Competente***
5. Presenta de forma ordenada y lógica los contenidos de la materia.	***Destacado***
9. Demuestra respeto a todos los estudiantes.	***Destacado***
10. Demuestra dominio de conocimiento de la materia que imparte.	***Destacado***
11. Utiliza diversas estrategias didácticas en su clase.	***Competente***
12. Proporciona materiales de enseñanza para su clase.	***Competente***
13. Plantea actividades de aprendizaje	***Competente***
14. Logra ambientes apropiados de aprendizaje, entre estudiantes, así como entre docente y estudiante.	***Destacado***
15. Propicia valores y actividades positivas para el aprendizaje	***Destacado***
17. Propicia la participación activa de los estudiantes.	***Destacado***
18. Promueve el pensamiento crítico en los estudiantes.	***Destacado***
Valora el desarrollo de competencias	
6. Proporciona retroalimentación sobre los contenidos de la clase	***Destacado***
7. Las formas de evaluación son adecuadas a los contenidos de la clase	***Destacado***
8. En la evaluación de los aprendizajes y competencias, toma en cuenta aspectos, tales como: exámenes, trabajos, participaciones, etc.	***Competente***
16. Soluciona dudas y atiende comentarios de los estudiantes.	***Destacado***

Nivel de logro de la competencia

Interacción pedagógica Inclusiva	Destacado
Valora el desarrollo de competencias	Destacado

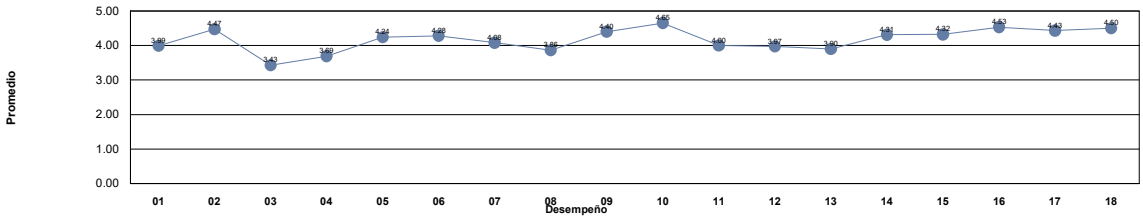

Niveles	***Descriptor***	***Valor***	***Descripción***
Nivel 1	***Insuficiente***	0.0 - 1.0	Los docentes requieren realimentación así como tomar cursos obligatorios para mejorar su desempeño y desarrollar las competencias académicas.
Nivel 2	***Suficiente***	1.01 - 2.0	Los docentes requieren realimentación y tomar cursos para mejorar su desempeño para fortalecer su competencias académicas.
Nivel 3	***Bueno***	2.01 - 3.0	Los docentes requieren seguir fortaleciendo sus competencias académicas mediante cursos y talleres para desempeñarse como docente universitario en la docencia, investigación y gestión-vinculación.
Nivel 4	***Competente***	3.01 - 4.0	Los docentes manifiestan tener las competencias desarrolladas en un nivel óptimo.
Nivel 5	***Destacado***	4.01 - 5.0	Los docentes manifiestan tener desarrolladas las competencias en un nivel sobresaliente, por lo que pueden asesorar a otros docentes.

Unidad Académica: FACULTAD DE DERECHO

Comentarios de los estudiantes para el docente : ARAMBULA HERNANDEZ OSCAR

1 EXCELENTE

2 Es una gran clase, donde si es necesario poner atencion

3 falta mucho pero cuando va a clases estas son muy buenas y explica de una manera muy entendible

4 la clase es demasiado buena se entiende a la perfeccion y no es nada tediosa, el licenciado tiene muy buena dispocision y resuelve todas las dudas

5 Clase divertida,

6 Falta mucho y cuando llega a asistir da 15 min de clase 30 maximo

7 Es buen profesor pero le falta mas compromiso con la clase.

8 Clase dinamica y un catedratico que domina la materia

9 Docente muy preparado, con excelente currículo educativo, muy creativo para dar las clases y que los temas se vuelvan más digeribles

10 Explica muy bien y es muy entendible

11 Es sumamente inteligente.

12 Es algo irregular en cuanto a las asistencias, pero los días que va enseña demasiado y es fácil de comprender

13 muy buen profe, explica muy bien y es atento

14 Buen maestro

15 excelente catedratico

16 Un Lic bastante inteligente, conoce mucho de su materia. Si diera clases todos los días sería una clase muy bien aprovechada

17 Muy rara vez imparte la clase, solo da 25 minutos de clase, en pocas palabras, un licenciado irresponsable

18 Es muy buen licenciado, sabe muchisimo y las pocas veces que va a dar clase explica todo muy bien, si fuera constante seria de los mejores.

19 Muy buena clase, pero falla en la asistencia por parte del Licenciado

20 Buen docente

21 Bien

22 buena clase

23 Buen docente, sabe mucho de la materia y explica muy bien

24 excelente lic!

25 Explica bien los temas

26 .

27 Muy buen Lic.

28 Me gusta como da su clase, se ve que sabe mucho sobre la materia y explica de una manera que nosotros entendemos. Me gustaría que hiciera actividades para reforzar lo que vimos, o que de vez en cuando encargue alguna tarea.

29 Buen lic, domina muy bien la materia.

30 Domina ampliamente su materia

31 Se nota que sabe mucho sobre la materia, solo que en ocasiones se va muy rápido con los temas y falta bastante

32 explica bien, pero falta muy seguido y no lleva material para dar la clase.

33 Es buen maestro pero aveces en muy llevado con los alumnos aparte de que falta bastante

34 Buen licenciado

35 es muy bueno dando clases, pero falta mucho

36 La clase es muy interesante y el lic enseña muy bien, pero falta mucho a clases

37 un excelente profesor tiene un gran conocimiento sobre la materia y su forma de enseñar se podría calificar como excelente sin duda lo volvería a elegir

38 Excelente lic, entusiasma a los alumnos y explica muy bien los temas a ver en clase.

39 .

Unidad Académica: FACULTAD DE DERECHO

Comentarios de los estudiantes para el docente : ARAMBULA HERNANDEZ OSCAR

40 buen lic

41 Buen licenciado, falta algunos días pero en sus clases los temas vistos son muy claros y faciles de entender

42 es un licenciado que siempre trata de que entendamos, siemlore esta atento a que la clase sea dinamica y que no sea aburrida

43 .....

44 Sabe de la materia.

45 Bien

46 La forma de enseñar es muy buena y se nota que es un licenciado con mucho conocimiento ademas de ser muy divertido, solo me hubiera gustado que el lic asistiera un poco mas a clase

47 Da una clase muy comprensiva

48 Buen lic

49 Su dominio de la materia es impresionante. El único problema es que se ausenta mucho, pero con lo poco que fue dio todos los temas de la materia y aprendes mucho con él, de los mejores catedráticos de la facultad.

50 .

51 Excenete clase, buen maestro

52 Es buen docente

53 Un licenciado muy práctico, clases cortas pero muy concisas.

54 Sabe mucho y todo lo explica muy bien

55 .

56 Las clases con el Lic Arambula son como una estrella fugaz porque no pasan muy seguido

57 Sabe mucho de la materia y siempre te contesta preguntas

58 El licenciado tiene buen conocimiento de su materia, el problema es que siempre falta

59 Explica de forma muy clara y pone ejemplos prácticos que nos ayudan a comprender más fácil y rápido los temas

60 Buena clase, enseña muy bien todos los temas

61 Es un buen licenciado y conocedor de la materia, lo malo es, que nunca da clases. y parece que lo hace con más fuerzas que con ganas.

62 buen lic

63 Bien

64 buen maestro

65 aprendes en la materia, el lic. falta mucho pero logras ver el material del curso

66 excelente profesor

67 Muy buen Lic, imparte muy bien su clase y muy buen conocimiento de la materia, solo que en el horario de la mañana falta mucho y llevamos un mal orden de los temas, pero es buen Lic

68 Excelente licenciado, es muy bueno impartiendo su clase

69 muy bueno

70 Excelente

71 Bien

72 .

UNIVERSIDAD AUTÓNOMA DE CHIHUAHUA
Sistema Integral de Evaluación a la Docencia por Competencias
Evaluación de los Estudiantes

Ciclo escolar: 2022-SEM-AGO/DIC

Fecha de impresión: viernes, 29 de septiembre de 2023 11:08 a. m.

Unidad Académica: FACULTAD DE DERECHO

Docente: [redacted] ***ARCEO PONCE SOL BERENICE***

Promedio estudiantes: 4.18
Número de encuestas: 47

Destacado Nivel 5

Competencia / Desempeño	
Interacción pedagógica Inclusiva	
1. Demuestra entusiasmo y compromiso en la impartición de su materia.	***Destacado***
2. Demuestra habilidad de comunicación y claridad expositiva en su clase.	***Destacado***
3. Asiste normalmente a las clases asignadas, ya sea en modalidad virtual o presencial	***Competente***
4. Cumple adecuadamente sus horarios de clase, ya sea en modalidad virtual o presencial	***Competente***
5. Presenta de forma ordenada y lógica los contenidos de la materia.	***Destacado***
9. Demuestra respeto a todos los estudiantes.	***Destacado***
10. Demuestra dominio de conocimiento de la materia que imparte.	***Destacado***
11. Utiliza diversas estrategias didácticas en su clase.	***Destacado***
12. Proporciona materiales de enseñanza para su clase.	***Destacado***
13. Plantea actividades de aprendizaje	***Destacado***
14. Logra ambientes apropiados de aprendizaje, entre estudiantes, así como entre docente y estudiante.	***Destacado***
15. Propicia valores y actividades positivas para el aprendizaje	***Destacado***
17. Propicia la participación activa de los estudiantes.	***Destacado***
18. Promueve el pensamiento crítico en los estudiantes.	***Destacado***
Valora el desarrollo de competencias	
6. Proporciona retroalimentación sobre los contenidos de la clase	***Destacado***
7. Las formas de evaluación son adecuadas a los contenidos de la clase	***Destacado***
8. En la evaluación de los aprendizajes y competencias, toma en cuenta aspectos, tales como: exámenes, trabajos, participaciones, etc.	***Destacado***
16. Soluciona dudas y atiende comentarios de los estudiantes.	***Destacado***

Nivel de logro de la competencia

Interacción pedagógica Inclusiva	Destacado
Valora el desarrollo de competencias	Destacado

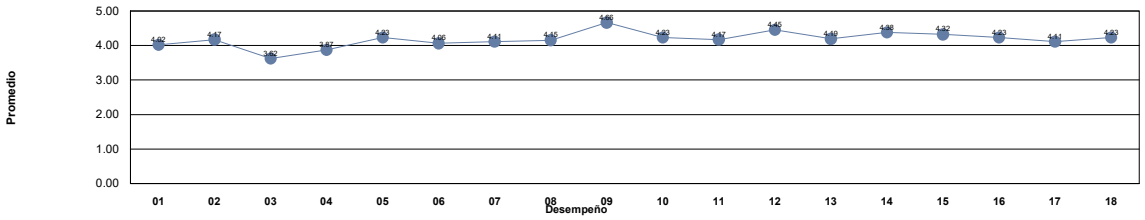

Niveles	***Descriptor***	***Valor***	***Descripción***
Nivel 1	***Insuficiente***	0.0 - 1.0	Los docentes requieren realimentación así como tomar cursos obligatorios para mejorar su desempeño y desarrollar las competencias académicas.
Nivel 2	***Suficiente***	1.01 - 2.0	Los docentes requieren realimentación y tomar cursos para mejorar su desempeño para fortalecer su competencias académicas.
Nivel 3	***Bueno***	2.01 - 3.0	Los docentes requieren seguir fortaleciendo sus competencias académicas mediante cursos y talleres para desempeñarse como docente universitario en la docencia, investigación y gestión-vinculación.
Nivel 4	***Competente***	3.01 - 4.0	Los docentes manifiestan tener las competencias desarrolladas en un nivel óptimo.
Nivel 5	***Destacado***	4.01 - 5.0	Los docentes manifiestan tener desarrolladas las competencias en un nivel sobresaliente, por lo que pueden asesorar a otros docentes.

Unidad Académica: FACULTAD DE DERECHO

Comentarios de los estudiantes para el docente : ARCEO PONCE SOL BERENICE

1 La clase es muy amena y entretenida, los temas muy bien explicados, y la lic super accesible.

2 Buena lic, sabe mucho sobre la materia

3 la explicacion de los temas es algo confusa

4 bn

5 Buena lic, da muy buenos temas de clase y es accesible

6 Una licenciada flexible y abierta a las dudas de los alumnos, los diagramas con los que explicaba los conceptos eran claros, aunque existía alguna que otra pregunta en los exámenes sobre datos no abordados o al menos no con el suficiente énfasis

7 BUENA LIC

8 siempre busca participación de los alumnos y resuelve las dudas

9 Es buena licenciada, da muy bien la clase, siempre un día después de cada clase damos un repaso rápido de lo que vimos el día anterior.

10 no da la materia de manera ordenada, los exámenes son confusos

11 muy linda y amable pero quisiera que nos diera material para las clases

12 Buena lic, tiene conocimiento dentro de su area, siento que hace falta modificar la forma de enseñar porque los temas no son tan complejos pero muchas veces su forma de explicar es un tanto tediosa y no clara

13 Excelente maestra, siempre al pendiente de su clase a través de plataforma y otros medios de comunicación, con mucha comprensión y claridad en su materia.

14 Es muy buena maestra, linda y al pendiente

15 Muy buena lic

16 Muy buena clase, explica bien solo que habla corriendo y no da chance de apuntar bien. Su examen estaba muy confuso

17):

18 Muy linda y comprensiva licenciada, se detiene mucho ante las dudas que tenemos en el grupo, nos proporciona material para comprender de mejor manera el contenido de la materia.

19 Muy buena Lic. Tiene mucho conocimiento de la materia y me gusta su forma de enseñar

20 Excelente licenciada, sin duda alguna volvería a tomar clases con ella, son muy didácticas sus clases.

21 Muy buena clase

22 Dominio excelente de la materia, explica mas que bien los temas.

23 Buena maestra, solo que en los examenes cambia los conceptos

24 No se ha presentado activamente, pone actividades sumamente elevadas con poco material para elaborarlas y las califica muy estrictamente

25 muy linda lic, muy servicial

26 Su manera de dar la clase es buena y clara, utiliza material dinámico para impartirla, es participativa y proporciona material para su mejor comprensión.

27 muy interesante materia

28 Excelente lic

29 Buena clase

30 Es muy buena docente, busca que aprendas y explica muy bien.Siempre resuelve dudas, es muy linda.

31 Todo bien

32 Excelente clase

33 la respeto pero me gustaría decir que esta clase fue una experiencia horrible y mediocre, faltó mas de un mes, su forma de explicar es deficiente y eso se reflejará en los promedios de los salones a los que daba clase, no debería enseñar

34 Excelente licenciada

35 Domina bien la materia y deja todo siempre muy claro

36 cada objeto fue igual solamente foros y examenes parecía que no quería evaluar nada ya que una que otra vez fueron tareas. nunca tuve ni una sola clase con ella.

37 Poco compromiso con la clase

38 Buena docente

Unidad Académica: FACULTAD DE DERECHO

Comentarios de los estudiantes para el docente : ARCEO PONCE SOL BERENICE

39	buena licenciada pero no tuvimos ni el 60 por ciento de las clases del semestre
40	no contesta mensajes, ni por el grupo de whatsapp ni por la plataforma, dudas de calificaciones ni se diga, tuve que reportarla y aun así no respondió
41	Emplea buen material para dejar claros los temas.
42	Fue una materia agradable
43	Puede llegar a tardar en responder, pero siempre soluciona las posibles inquietudes
44	Su actividad es muy fácil de comprender, facilita mucho su material.
45	Excelente material de clase
46	BUENA MAETSRA
47	Es buena maestra. pero se ausenta mucho de la clase, le falta un poco de atención

UNIVERSIDAD AUTÓNOMA DE CHIHUAHUA
Sistema Integral de Evaluación a la Docencia por Competencias
Evaluación de los Estudiantes

Ciclo escolar: 2022-SEM-AGO/DIC

Fecha de impresión: viernes, 29 de septiembre de 2023 11:08 a. m.

Unidad Académica: FACULTAD DE DERECHO

Docente: [redacted] ***ARELLANO ULLOA EDGAR JESUS***

Promedio estudiantes: 4.46
Número de encuestas: 47

Destacado Nivel 5

Competencia / Desempeño	
Interacción pedagógica Inclusiva	
1. Demuestra entusiasmo y compromiso en la impartición de su materia.	***Destacado***
2. Demuestra habilidad de comunicación y claridad expositiva en su clase.	***Destacado***
3. Asiste normalmente a las clases asignadas, ya sea en modalidad virtual o presencial	***Destacado***
4. Cumple adecuadamente sus horarios de clase, ya sea en modalidad virtual o presencial	***Destacado***
5. Presenta de forma ordenada y lógica los contenidos de la materia.	***Destacado***
9. Demuestra respeto a todos los estudiantes.	***Destacado***
10. Demuestra dominio de conocimiento de la materia que imparte.	***Destacado***
11. Utiliza diversas estrategias didácticas en su clase.	***Destacado***
12. Proporciona materiales de enseñanza para su clase.	***Destacado***
13. Plantea actividades de aprendizaje	***Destacado***
14. Logra ambientes apropiados de aprendizaje, entre estudiantes, así como entre docente y estudiante.	***Destacado***
15. Propicia valores y actividades positivas para el aprendizaje	***Destacado***
17. Propicia la participación activa de los estudiantes.	***Destacado***
18. Promueve el pensamiento crítico en los estudiantes.	***Destacado***
Valora el desarrollo de competencias	
6. Proporciona retroalimentación sobre los contenidos de la clase	***Destacado***
7. Las formas de evaluación son adecuadas a los contenidos de la clase	***Destacado***
8. En la evaluación de los aprendizajes y competencias, toma en cuenta aspectos, tales como: exámenes, trabajos, participaciones, etc.	***Destacado***
16. Soluciona dudas y atiende comentarios de los estudiantes.	***Destacado***

Nivel de logro de la competencia

Interacción pedagógica Inclusiva	Destacado
Valora el desarrollo de competencias	Destacado

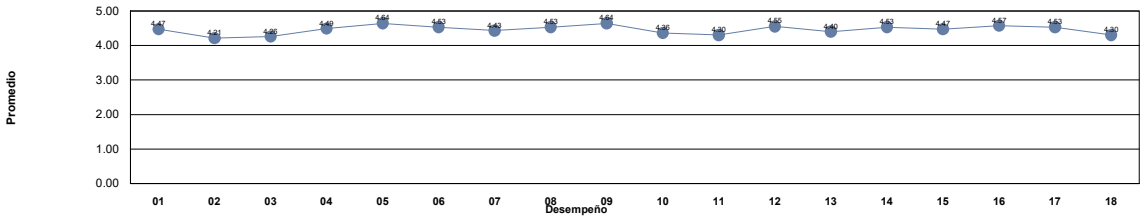

Niveles	***Descriptor***	***Valor***	***Descripción***
Nivel 1	***Insuficiente***	0.0 - 1.0	Los docentes requieren realimentación así como tomar cursos obligatorios para mejorar su desempeño y desarrollar las competencias académicas.
Nivel 2	***Suficiente***	1.01 - 2.0	Los docentes requieren realimentación y tomar cursos para mejorar su desempeño para fortalecer su competencias académicas.
Nivel 3	***Bueno***	2.01 - 3.0	Los docentes requieren seguir fortaleciendo sus competencias académicas mediante cursos y talleres para desempeñarse como docente universitario en la docencia, investigación y gestión-vinculación.
Nivel 4	***Competente***	3.01 - 4.0	Los docentes manifiestan tener las competencias desarrolladas en un nivel óptimo.
Nivel 5	***Destacado***	4.01 - 5.0	Los docentes manifiestan tener desarrolladas las competencias en un nivel sobresaliente, por lo que pueden asesorar a otros docentes.

Unidad Académica: FACULTAD DE DERECHO

Comentarios de los estudiantes para el docente : ARELLANO ULLOA EDGAR JESUS

1 Buen docente
2 Me gusta su clase, la manera de impartirla es clara.
3 Muy buen lic, hace la clase amena y facil de entender
4 muy buen lic, tranquilo y se nota que es una excelente persona
5 Es un excelente docente
6 excelente licenciado, sus clases son conocimiento puro
7 Excelente docente
8 excelente lic lo amo
9 MUY BUEN LICENCIADO
10 Excelente docente, conoce muy bien la materia que imparte, solo que algunas veces lee mucho.
11 Excelente catedrático, imparte muy bien la materia, muy dinamica y comprometido con la clase
12 excelente docente!
13 es una clase buena y las presentaciones que nos da nos ayudan mucho
14 El lic tiene conocimiento, hace la clase muy concreta y pone actividades que ayudan
15 Es un muy buen docente, pero no es un experto en la materia ya que no tiene experiencia profesional en la materia.
16 Excelente Licenciado
17 Sabe de la materia, es muy flexible al momento de resolver dudas. La materia la hace dinámica al presentar diapositivas. Muy bien licenciado.
18 Muy buen Licenciado, muy accesible.
19 EXCELENTE LICENCIADO
20 excelente licenciado
21 .
22 Explica bien, clase dinamica
23 Buen catedrático
24 Excelente maestro
25 No
26 El Lic. Edgar es un licenciadaso, muy amable, atento y siempre dispuesto a ayudar, se lleva 10 de 10
27 Muy buen docente
28 Buen maestro
29 Muy buen licenciado, no hace la clase tediosa
30 Excelente clase
31 Excelente docente, explica muy bien y da ejemplos claros, sus exámenes son adecuados al material de la materia y es una excelente persona, muy atento.
32 Es un licenciado muy dinamico y con una clase muy facil de entender
33 Excelente licenciado, muy comprensible y enfocado en que aprendamos
34 Puntos buenos puntos malos pero aceptable
35 Bien
36 Gracias por todo Lic.
37 EXCELENTE LIC.
38 Excelente catedratico, muy amable y atento a los estudiantes
39 muy buen catedratico falto un poco pero aun asi el curso se dio completo ademas de que contaba con muy buen material de apoyo que facilito el aprendizaje

Unidad Académica: FACULTAD DE DERECHO

Comentarios de los estudiantes para el docente : ARELLANO ULLOA EDGAR JESUS

40	me gusto mucho su clase
41	Buen maestro
42	Un licenciado muy responsable
43	muy buen licenciado
44	Atiende adecuadamente a los estudiantes y sus clases.
45	Muy buen licenciado
46	Todo bien
47	Clases muy claras, buena comunicacion

UNIVERSIDAD AUTÓNOMA DE CHIHUAHUA
Sistema Integral de Evaluación a la Docencia por Competencias
Evaluación de los Estudiantes

Ciclo escolar: 2022-SEM-AGO/DIC

Fecha de impresión: viernes, 29 de septiembre de 2023 11:08 a. m.

Unidad Académica: FACULTAD DE DERECHO

Docente: [redacted] ***ARREOLA CHAVEZ VIVIANA***

Promedio estudiantes: 3.80
Número de encuestas: 87

Competente Nivel 4

Competencia / Desempeño	
Interacción pedagógica Inclusiva	
1. Demuestra entusiasmo y compromiso en la impartición de su materia.	***Competente***
2. Demuestra habilidad de comunicación y claridad expositiva en su clase.	***Destacado***
3. Asiste normalmente a las clases asignadas, ya sea en modalidad virtual o presencial	***Bueno***
4. Cumple adecuadamente sus horarios de clase, ya sea en modalidad virtual o presencial	***Bueno***
5. Presenta de forma ordenada y lógica los contenidos de la materia.	***Competente***
9. Demuestra respeto a todos los estudiantes.	***Destacado***
10. Demuestra dominio de conocimiento de la materia que imparte.	***Destacado***
11. Utiliza diversas estrategias didácticas en su clase.	***Competente***
12. Proporciona materiales de enseñanza para su clase.	***Competente***
13. Plantea actividades de aprendizaje	***Competente***
14. Logra ambientes apropiados de aprendizaje, entre estudiantes, así como entre docente y estudiante.	***Destacado***
15. Propicia valores y actividades positivas para el aprendizaje	***Destacado***
17. Propicia la participación activa de los estudiantes.	***Destacado***
18. Promueve el pensamiento crítico en los estudiantes.	***Destacado***
Valora el desarrollo de competencias	
6. Proporciona retroalimentación sobre los contenidos de la clase	***Competente***
7. Las formas de evaluación son adecuadas a los contenidos de la clase	***Competente***
8. En la evaluación de los aprendizajes y competencias, toma en cuenta aspectos, tales como: exámenes, trabajos, participaciones, etc.	***Competente***
16. Soluciona dudas y atiende comentarios de los estudiantes.	***Destacado***

Nivel de logro de la competencia

Interacción pedagógica Inclusiva	Competente
Valora el desarrollo de competencias	Competente

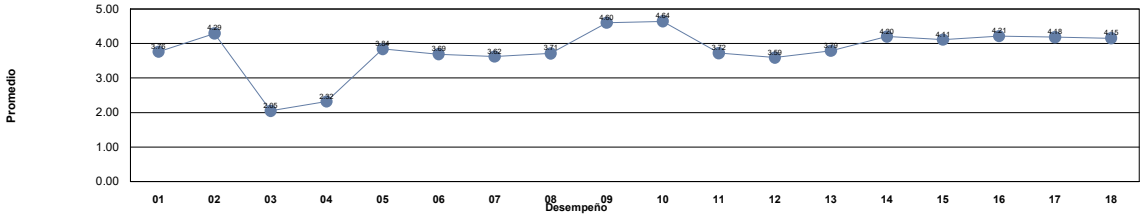

Niveles	***Descriptor***	***Valor***	***Descripción***
Nivel 1	***Insuficiente***	0.0 - 1.0	Los docentes requieren realimentación así como tomar cursos obligatorios para mejorar su desempeño y desarrollar las competencias académicas.
Nivel 2	***Suficiente***	1.01 - 2.0	Los docentes requieren realimentación y tomar cursos para mejorar su desempeño para fortalecer su competencias académicas.
Nivel 3	***Bueno***	2.01 - 3.0	Los docentes requieren seguir fortaleciendo sus competencias académicas mediante cursos y talleres para desempeñarse como docente universitario en la docencia, investigación y gestión-vinculación.
Nivel 4	***Competente***	3.01 - 4.0	Los docentes manifiestan tener las competencias desarrolladas en un nivel óptimo.
Nivel 5	***Destacado***	4.01 - 5.0	Los docentes manifiestan tener desarrolladas las competencias en un nivel sobresaliente, por lo que pueden asesorar a otros docentes.

Unidad Académica: FACULTAD DE DERECHO

Comentarios de los estudiantes para el docente : ARREOLA CHAVEZ VIVIANA

1 .

2 A pesar de que tengamos clases, muchas veces no se presenta y en una ocasión desconocíamos que no estaría en la ciudad y no habría comunicado esto, ni siquiera a la jefa del grupo y terminamos enterándonos por otro docente.

3 Es muy buena docente, atenta y con dominio en los temas que nos enseña

4 buena lic pero falta mucho

5 explica de forma muy clara

6 Muy buena licenciada, es muy dedicada a su clase y es muy buena explicando

7 ningun comentario

8 Muy buena Lic., demuestra que le gusta su materia y que tiene el conocimiento para impartir la materia.

9 Ninguno

10 La docente es una gran profesional, se nota mucho que sabe lo que enseña y espero poder volver a tomar clase con ella

11 Es muy buena docente, sin emabrgo tiene asuntos de mayor importancia a las clases, por ende falta a bastantes clases

12 Cuando tenemos clase suele ser una muy buena clase, sin embargo es raro tener clase y por esto mismo nos saturamos con muchas actividades e información en las clases que tenemos.

13 Entendiendo que esté ocupada en otras cosas respecto de la universidad, sí afectó al salón al no recibir clases de manera constante ni la repartición de los temas.

14 Lamento que por situaciones ajenas al alumnado la Licenciada se haya ausentado tanto; sin embargo, esto causó un desconcierto casi total acerca de la materia que imparte. Me gustaría que cuando no pudiera presentarse a dar la clase, avisara a tiempo.

15 Muy buena maestra al presentar cada tema

16 buena clase , solo que falta mucho en lo que va del semestre hemos tenido a lo mucho 5 clases

17 Las clases son irregulares

18 Excelente catedrática, comprendo que su situación laboral la imposibilita de asistir regularmente a clases pero explica los contenidos con claridad y denota un gran conocimiento de la asignatura.

19 casi no tenemos clases con ella

20 En serio debería ser maestra?

21 no hay comentarios

22 Muy buena maestra pero rara vez da clase

23 Excelente catedrática, admiro su profesionalidad y el entusiasmo con el que nos comparte cuanto conocimiento comprende su clase, me parece muy suficiente. Solo haría observación en la cantidad de veces que se ausenta, y el poco tiempo que nos dedica.

24 Es una muy buena maestra solo que falta mucho a sus clases.

25 falta mucho la maestra

26 Buena maestra casi no tenemos clases aveces no se entiende bien lo que explica o la manera en como lo explica no es muy concreto solo da como ejemplos y no muchos conceptos

27 Clase un poco intermitente pero buena en general.

28 ninguno

29 ninguno

30 No dudo de las habilidades de la Licenciada como docente, pero sin embargo sería agradable que fuera más atenta en respetar los horarios establecidos en clase y el tiempo de los alumnos.

31 imparte la materia con mucha claridad pero las veces que se cancelan las clases no da aviso

32 A veces falta a clase y no avisa pero es por su otro trabajo en la administración . Cuando está en clase ella explica muy bien, es amable y resuelve dudas, enseña bien. Casi no deja tarea.

33 Buena licenciada, pero falta

34 En el comienzo del semestre casi no teníamos clases, pero ahora ya

35 La licenciada es muy buena pero falta mucho a clases y no se llegan a comprender bien los temas y solo manda tarea de ellos

36 Buena maestra, con muchos conocimientos acerca de las finanzas.

37 Buena maestra

Unidad Académica: FACULTAD DE DERECHO

Comentarios de los estudiantes para el docente : ARREOLA CHAVEZ VIVIANA

38 Sí muestra un buen dominio en el área que es su materia, sin embargo, siento que su forma de evaluar es un tanto complicada para lograr acreditar la misma.

39 Es una Profesora que da a notar su gran conocimiento en la materia. Aunque no nos ha dado la mayor parte de sus clases, se entiende por el puesto que tiene. Esto, al final, nos beneficia para estudiar los temas por nosotros mismos.

40 SIn comentarios

41 .

42 Hace falta mas consideración con los estudiantes al momento de la cancelación de clases, por respeto

43 Ninguno

44 Falta a la mayoria de sus clases, llega tarde y sus clases no son didacticas.

45 Felicidades por su nuevo puesto

46 Si hubo algunas faltas por parte del docente pero se entiende por todos los movimientos y juntas que se dieron durante el semestre

47 Me gusta la manera en que da la clase, solo que nos cancela clases seguido, pero también entiendo la situación

48 A veces no asiste a dar clases,
pero en sus clases se aprenden los tas de una forma clara

49 La licenciada tiene una excelente habilidad de comunicación y enseñanza sin embargo llega hasta 30 minutos tarde a clases o las cancela minutos antes lo cual opaca su desempeño como docente.

50 No se como voy porque no nos ha dado calificación de nada

51 SU CLASE ESTA BIEN PERO FALTA MUCHO

52 Conoce mucho de la materia sin embargo casi no tuvimos clases con ella

53 Se comprende que este semestre fue anormal para la maestra y tuvo dificultades con horarios

54 Se ausenta mucho de las clases y ni siquiera tiene la responsabilidad de avisar con anticipación

55 En muy amable maestra y explica bien sus temas, solo le recomendaría tener más compromiso hacia sus alumnos en cuanto al horario de la clase.

56 Es muy buena licenciada, se nota que es experta en los temas y busca la participación del grupo, me gusta mucho como imparte la clase, pero a veces cuando nos cancelaba clases nos avisaba muy tarde

57 Batallamos un poco porque era muy constante que la maestra estuviera ausente

58 dio muy pocas clases, casi nunca iba y jamas subio una calificación de ningun parcial

59 Es muy inteligente y domina a la perfección la materia.

60 Muy buena licenciada, solo que falta mucho a sus clases o llega tarde, fuera de eso, muy buena maestra.

61 Muy buena maestra y muy buena clase.

62 Es una excelente licenciada, solo que tiene muchas ocupaciones que no le permiten cumplir con todo.

63 Es buena profesora, lastima que no pudo cumplir con los horarios correspondientes, ni idas, en nuestra clase.

64 Nunca asiste.

65 falta de organización con su tiempo, pero entendible y bien justificado

66 Faltaba mucho

67 .

68 Cancelo muchas clases

69 Na

70 Muy interesante materia :)

71 Gran catedratica

72 si

73 Me gustaron mucho sus clases y se que aplicare lo aprendido.

74 me ayudo la materia no solo para la escuela si no par mi vida cotidiana

75 Ausencia en la mayoría de las clases

76 N

Unidad Académica: FACULTAD DE DERECHO

Comentarios de los estudiantes para el docente : ARREOLA CHAVEZ VIVIANA

77 El punto malo es que no se obtuvo ni la mitad de las clases esperadas, de eso en fuera excelente maestra.

78 Muy buena licenciada

79 casi no tuvimos clase y muchas veces no avisaba, no nos entrego nunca calificaciones

80 excelente maestra, cuando asiste a sus clases

81 FALTA MUCHO

82 ,

83 buena maestra pero casi no asiste a dar clase

84 Una excelente docente, hago incapié nada más en asistir más a las clases y a la puntualidad.

85 Casi no tuvimos clases en todo el semestre

86 La Lic. es muy buena maestra y entiendes en sus clases, pero es muy desorganizada con sus horarios y fechas de entrega.

87 Es respetuosa, es amable, la mayoría de las veces da los contenidos justo como vienen el temario, pero tuvimos 6 clases con ella en el semestre, llega tarde, nos pide trabajos muy próximos, etc

UNIVERSIDAD AUTÓNOMA DE CHIHUAHUA
Sistema Integral de Evaluación a la Docencia por Competencias
Evaluación de los Estudiantes

Ciclo escolar: 2022-SEM-AGO/DIC

Fecha de impresión: viernes, 29 de septiembre de 2023 11:08 a. m.

Unidad Académica: FACULTAD DE DERECHO

Docente: [redacted] ***ARROYO GONZALEZ PAOLA KARINA***

Promedio estudiantes: 4.92
Número de encuestas: 26

Destacado Nivel 5

Competencia / Desempeño	
Interacción pedagógica Inclusiva	
1. Demuestra entusiasmo y compromiso en la impartición de su materia.	***Destacado***
2. Demuestra habilidad de comunicación y claridad expositiva en su clase.	***Destacado***
3. Asiste normalmente a las clases asignadas, ya sea en modalidad virtual o presencial	***Destacado***
4. Cumple adecuadamente sus horarios de clase, ya sea en modalidad virtual o presencial	***Destacado***
5. Presenta de forma ordenada y lógica los contenidos de la materia.	***Destacado***
9. Demuestra respeto a todos los estudiantes.	***Destacado***
10. Demuestra dominio de conocimiento de la materia que imparte.	***Destacado***
11. Utiliza diversas estrategias didácticas en su clase.	***Destacado***
12. Proporciona materiales de enseñanza para su clase.	***Destacado***
13. Plantea actividades de aprendizaje	***Destacado***
14. Logra ambientes apropiados de aprendizaje, entre estudiantes, así como entre docente y estudiante.	***Destacado***
15. Propicia valores y actividades positivas para el aprendizaje	***Destacado***
17. Propicia la participación activa de los estudiantes.	***Destacado***
18. Promueve el pensamiento crítico en los estudiantes.	***Destacado***
Valora el desarrollo de competencias	
6. Proporciona retroalimentación sobre los contenidos de la clase	***Destacado***
7. Las formas de evaluación son adecuadas a los contenidos de la clase	***Destacado***
8. En la evaluación de los aprendizajes y competencias, toma en cuenta aspectos, tales como: exámenes, trabajos, participaciones, etc.	***Destacado***
16. Soluciona dudas y atiende comentarios de los estudiantes.	***Destacado***

Nivel de logro de la competencia

Interacción pedagógica Inclusiva	Destacado
Valora el desarrollo de competencias	Destacado

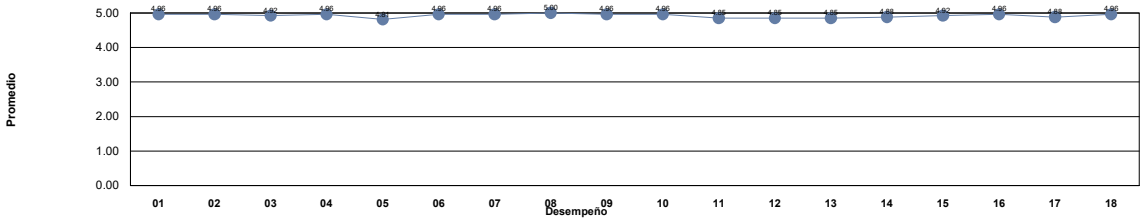

Niveles	***Descriptor***	***Valor***	***Descripción***
Nivel 1	***Insuficiente***	0.0 - 1.0	Los docentes requieren realimentación así como tomar cursos obligatorios para mejorar su desempeño y desarrollar las competencias académicas.
Nivel 2	***Suficiente***	1.01 - 2.0	Los docentes requieren realimentación y tomar cursos para mejorar su desempeño para fortalecer su competencias académicas.
Nivel 3	***Bueno***	2.01 - 3.0	Los docentes requieren seguir fortaleciendo sus competencias académicas mediante cursos y talleres para desempeñarse como docente universitario en la docencia, investigación y gestión-vinculación.
Nivel 4	***Competente***	3.01 - 4.0	Los docentes manifiestan tener las competencias desarrolladas en un nivel óptimo.
Nivel 5	***Destacado***	4.01 - 5.0	Los docentes manifiestan tener desarrolladas las competencias en un nivel sobresaliente, por lo que pueden asesorar a otros docentes.

Unidad Académica: FACULTAD DE DERECHO

Comentarios de los estudiantes para el docente : ARROYO GONZALEZ PAOLA KARINA

1 Excelente clase

2 Muy buena maestra con mucho conocimiento

3 Es muy bonita licenciada, sus clases son muy buenas y se aprende mucho con ella.

4 Excelente licenciada, sabe mucho de diversas ramas del derecho y sus exámenes son muy sencillos.

5 MARAVILLOSA LIC

6 Explica muy bien

7 Excelente maestra, su clase es bastante didáctica haciendo más sencillo comprender los temas

8 gran docente me impresiono todo lo que hizo

9 Excelente en la forma de impartir su clase, además muy activa en cuestión de enseñar sobe la materia

10 Excelente licenciada

11 Su clase es Excelente

12 excelente docente, super entretenidas y didacticas sus clases. la tqm

13 Muy buena docente, enseña super bien y los exámenes son de acuerdo a los temas vistos en clase

14 Excelente profesora, explica de diferentes maneras, y hasta que queda claro

15 Clase muy completa

16 Muy buena impartiendo su cátedra

17 Hace de sus clases unas clases muy interesantes

18 Muy linda y atenta, sus clases son muy sencillas, nos explica todo de forma que lo entendamos y sus exámenes también están fáciles, en general es muy fácil pasar con ella.

19 Muy buena Lic

20 Entusiasta y paciente

21 muy buena licenciada

22 excelente licenciada

23 Exelente maestra.

24 Explica muy bien y sabe bien lo que dice

25 Una excelente docente con mucha preparación y capacidad para impartir los temas de su clase. Una clase muy sencilla en la que se aprende lo necesario y poco más.

26 EXCELENTE docente, sus clases muy didácticas y completas, amplio dominio sobre su materia y otras aparte, siempre puntual y con asistencia perfecta, de igual forma siempre disponible para resolver dudas, de las mejores catedraticas de la facultad.

UNIVERSIDAD AUTÓNOMA DE CHIHUAHUA
Sistema Integral de Evaluación a la Docencia por Competencias
Evaluación de los Estudiantes

Ciclo escolar: 2022-SEM-AGO/DIC

Fecha de impresión: viernes, 29 de septiembre de 2023 11:08 a. m.

Unidad Académica: FACULTAD DE DERECHO

Docente: [redacted] ***ASIAIN HERNANDEZ SABELA PATRICIA***

Promedio estudiantes: 4.31
Número de encuestas: 8

Destacado
Nivel 5

Competencia / Desempeño	
Interacción pedagógica Inclusiva	
1. Demuestra entusiasmo y compromiso en la impartición de su materia.	***Destacado***
2. Demuestra habilidad de comunicación y claridad expositiva en su clase.	***Destacado***
3. Asiste normalmente a las clases asignadas, ya sea en modalidad virtual o presencial	***Competente***
4. Cumple adecuadamente sus horarios de clase, ya sea en modalidad virtual o presencial	***Bueno***
5. Presenta de forma ordenada y lógica los contenidos de la materia.	***Destacado***
9. Demuestra respeto a todos los estudiantes.	***Destacado***
10. Demuestra dominio de conocimiento de la materia que imparte.	***Destacado***
11. Utiliza diversas estrategias didácticas en su clase.	***Destacado***
12. Proporciona materiales de enseñanza para su clase.	***Destacado***
13. Plantea actividades de aprendizaje	***Destacado***
14. Logra ambientes apropiados de aprendizaje, entre estudiantes, así como entre docente y estudiante.	***Destacado***
15. Propicia valores y actividades positivas para el aprendizaje	***Destacado***
17. Propicia la participación activa de los estudiantes.	***Destacado***
18. Promueve el pensamiento crítico en los estudiantes.	***Destacado***
Valora el desarrollo de competencias	
6. Proporciona retroalimentación sobre los contenidos de la clase	***Destacado***
7. Las formas de evaluación son adecuadas a los contenidos de la clase	***Destacado***
8. En la evaluación de los aprendizajes y competencias, toma en cuenta aspectos, tales como: exámenes, trabajos, participaciones, etc.	***Destacado***
16. Soluciona dudas y atiende comentarios de los estudiantes.	***Destacado***

Nivel de logro de la competencia

Interacción pedagógica Inclusiva	Destacado
Valora el desarrollo de competencias	Destacado

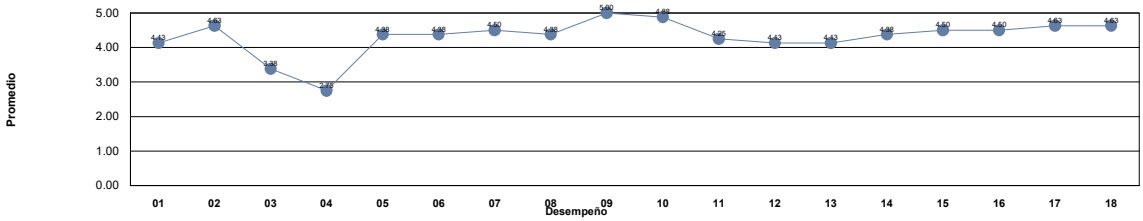

Niveles	***Descriptor***	***Valor***	***Descripción***
Nivel 1	***Insuficiente***	0.0 - 1.0	Los docentes requieren realimentación así como tomar cursos obligatorios para mejorar su desempeño y desarrollar las competencias académicas.
Nivel 2	***Suficiente***	1.01 - 2.0	Los docentes requieren realimentación y tomar cursos para mejorar su desempeño para fortalecer su competencias académicas.
Nivel 3	***Bueno***	2.01 - 3.0	Los docentes requieren seguir fortaleciendo sus competencias académicas mediante cursos y talleres para desempeñarse como docente universitario en la docencia, investigación y gestión-vinculación.
Nivel 4	***Competente***	3.01 - 4.0	Los docentes manifiestan tener las competencias desarrolladas en un nivel óptimo.
Nivel 5	***Destacado***	4.01 - 5.0	Los docentes manifiestan tener desarrolladas las competencias en un nivel sobresaliente, por lo que pueden asesorar a otros docentes.

Unidad Académica: FACULTAD DE DERECHO

Comentarios de los estudiantes para el docente : ASIAIN HERNANDEZ SABELA PATRICIA

1 Excelente Maestra, disfruto mucho de sus clases, es dedicada, da siempre el extra.

2 Es una gran maestra ya que se ve que le gusta su trabajo y le interesa que aprendamos nosotros los alumnos

3 muy buena lic. me gusta su clase

4 Solo le falta poner mas material para la clase

5 Sin comentarios

6 Solo que llega muy tarde a veces

7 Muestra poco interés en la impartición de la clase, pues son constantes sus faltas e inasistencias

8 La licenciada Asiain es una magnfica maestra, pues demustra que es muy accesible a ella y tambien demasiado amable, es una de mis maestras preferias por su manera de dar la clase y siempre mostrar apoyo a todos nosotros.

UNIVERSIDAD AUTÓNOMA DE CHIHUAHUA
Sistema Integral de Evaluación a la Docencia por Competencias
Evaluación de los Estudiantes

Ciclo escolar: 2022-SEM-AGO/DIC

Fecha de impresión: viernes, 29 de septiembre de 2023 11:08 a. m.

Unidad Académica: FACULTAD DE DERECHO

Docente: [redacted] ***ATHIE GOMEZ YAMIL***

Promedio estudiantes: 4.77
Número de encuestas: 10

Destacado
Nivel 5

Competencia / Desempeño	
Interacción pedagógica Inclusiva	
1. Demuestra entusiasmo y compromiso en la impartición de su materia.	***Destacado***
2. Demuestra habilidad de comunicación y claridad expositiva en su clase.	***Destacado***
3. Asiste normalmente a las clases asignadas, ya sea en modalidad virtual o presencial	***Destacado***
4. Cumple adecuadamente sus horarios de clase, ya sea en modalidad virtual o presencial	***Destacado***
5. Presenta de forma ordenada y lógica los contenidos de la materia.	***Destacado***
9. Demuestra respeto a todos los estudiantes.	***Destacado***
10. Demuestra dominio de conocimiento de la materia que imparte.	***Destacado***
11. Utiliza diversas estrategias didácticas en su clase.	***Destacado***
12. Proporciona materiales de enseñanza para su clase.	***Destacado***
13. Plantea actividades de aprendizaje	***Destacado***
14. Logra ambientes apropiados de aprendizaje, entre estudiantes, así como entre docente y estudiante.	***Destacado***
15. Propicia valores y actividades positivas para el aprendizaje	***Destacado***
17. Propicia la participación activa de los estudiantes.	***Destacado***
18. Promueve el pensamiento crítico en los estudiantes.	***Destacado***
Valora el desarrollo de competencias	
6. Proporciona retroalimentación sobre los contenidos de la clase	***Destacado***
7. Las formas de evaluación son adecuadas a los contenidos de la clase	***Destacado***
8. En la evaluación de los aprendizajes y competencias, toma en cuenta aspectos, tales como: exámenes, trabajos, participaciones, etc.	***Destacado***
16. Soluciona dudas y atiende comentarios de los estudiantes.	***Destacado***

Nivel de logro de la competencia

Interacción pedagógica Inclusiva	Destacado
Valora el desarrollo de competencias	Destacado

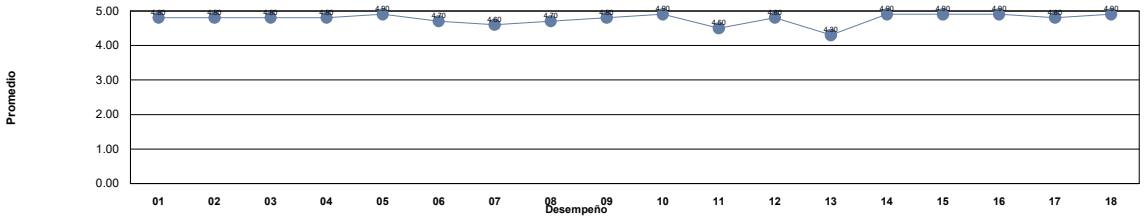

Niveles	*Descriptor*	*Valor*	*Descripción*
Nivel 1	***Insuficiente***	0.0 - 1.0	Los docentes requieren realimentación así como tomar cursos obligatorios para mejorar su desempeño y desarrollar las competencias académicas.
Nivel 2	***Suficiente***	1.01 - 2.0	Los docentes requieren realimentación y tomar cursos para mejorar su desempeño para fortalecer su competencias académicas.
Nivel 3	***Bueno***	2.01 - 3.0	Los docentes requieren seguir fortaleciendo sus competencias académicas mediante cursos y talleres para desempeñarse como docente universitario en la docencia, investigación y gestión-vinculación.
Nivel 4	***Competente***	3.01 - 4.0	Los docentes manifiestan tener las competencias desarrolladas en un nivel óptimo.
Nivel 5	***Destacado***	4.01 - 5.0	Los docentes manifiestan tener desarrolladas las competencias en un nivel sobresaliente, por lo que pueden asesorar a otros docentes.

Unidad Académica: FACULTAD DE DERECHO

Comentarios de los estudiantes para el docente : ATHIE GOMEZ YAMIL

1 excelente maestro

2 Es un muy buen licenciado, no pregunta nada que no hallamos visto en clase, se asegura de que todos tengan clara la informacion y no importa cuanto tiempo le tome el responde dudas hasta que comprendas.

3 excelente clase

4 Muy buen maestro, siempre domina los temas

5 Presenta el material de la materia especifica y objetiva, y siempre pide estar al 100% con la clase

6 Todo Bien

7 Dominio de la Materia, y Explicaciones Concretas

8 Es un excelente licenciado, sabe de lo que está hablando, lo explica de manera clara y sus exámenes no tienen nada que no se haya visto en clase

9 Excelente docente, sabe muchisimo y aprendes mucho

10 Bien

UNIVERSIDAD AUTÓNOMA DE CHIHUAHUA
Sistema Integral de Evaluación a la Docencia por Competencias
Evaluación de los Estudiantes

Ciclo escolar: 2022-SEM-AGO/DIC

Fecha de impresión: viernes, 29 de septiembre de 2023 11:08 a. m.

Unidad Académica: FACULTAD DE DERECHO

Docente: [redacted] ***AUDE DIAZ ROBERTO***

Promedio estudiantes: 4.77
Número de encuestas: 74

Destacado
Nivel 5

Competencia / Desempeño	
Interacción pedagógica Inclusiva	
1. Demuestra entusiasmo y compromiso en la impartición de su materia.	***Destacado***
2. Demuestra habilidad de comunicación y claridad expositiva en su clase.	***Destacado***
3. Asiste normalmente a las clases asignadas, ya sea en modalidad virtual o presencial	***Destacado***
4. Cumple adecuadamente sus horarios de clase, ya sea en modalidad virtual o presencial	***Destacado***
5. Presenta de forma ordenada y lógica los contenidos de la materia.	***Destacado***
9. Demuestra respeto a todos los estudiantes.	***Destacado***
10. Demuestra dominio de conocimiento de la materia que imparte.	***Destacado***
11. Utiliza diversas estrategias didácticas en su clase.	***Destacado***
12. Proporciona materiales de enseñanza para su clase.	***Destacado***
13. Plantea actividades de aprendizaje	***Destacado***
14. Logra ambientes apropiados de aprendizaje, entre estudiantes, así como entre docente y estudiante.	***Destacado***
15. Propicia valores y actividades positivas para el aprendizaje	***Destacado***
17. Propicia la participación activa de los estudiantes.	***Destacado***
18. Promueve el pensamiento crítico en los estudiantes.	***Destacado***
Valora el desarrollo de competencias	
6. Proporciona retroalimentación sobre los contenidos de la clase	***Destacado***
7. Las formas de evaluación son adecuadas a los contenidos de la clase	***Destacado***
8. En la evaluación de los aprendizajes y competencias, toma en cuenta aspectos, tales como: exámenes, trabajos, participaciones, etc.	***Destacado***
16. Soluciona dudas y atiende comentarios de los estudiantes.	***Destacado***

Nivel de logro de la competencia

Interacción pedagógica Inclusiva	Destacado
Valora el desarrollo de competencias	Destacado

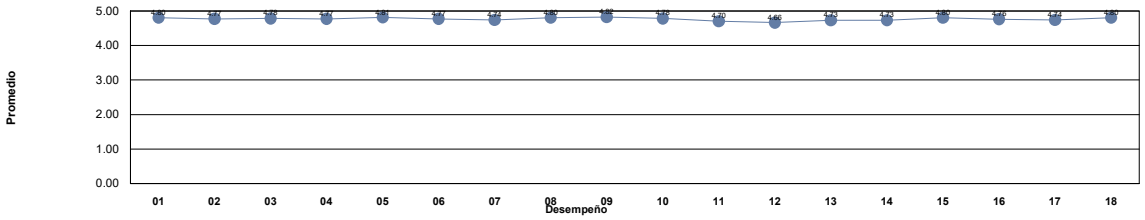

Niveles	***Descriptor***	***Valor***	***Descripción***
Nivel 1	***Insuficiente***	0.0 - 1.0	Los docentes requieren realimentación así como tomar cursos obligatorios para mejorar su desempeño y desarrollar las competencias académicas.
Nivel 2	***Suficiente***	1.01 - 2.0	Los docentes requieren realimentación y tomar cursos para mejorar su desempeño para fortalecer su competencias académicas.
Nivel 3	***Bueno***	2.01 - 3.0	Los docentes requieren seguir fortaleciendo sus competencias académicas mediante cursos y talleres para desempeñarse como docente universitario en la docencia, investigación y gestión-vinculación.
Nivel 4	***Competente***	3.01 - 4.0	Los docentes manifiestan tener las competencias desarrolladas en un nivel óptimo.
Nivel 5	***Destacado***	4.01 - 5.0	Los docentes manifiestan tener desarrolladas las competencias en un nivel sobresaliente, por lo que pueden asesorar a otros docentes.

Unidad Académica: FACULTAD DE DERECHO

Comentarios de los estudiantes para el docente : AUDE DIAZ ROBERTO

1 Es un gran maestro si explica bien

2 enseña de una manera que no te puede aburrir y de una manera que no crea dudas, pues se entiende todo, en caso de una, se puede realizar con total confianza. se ve que le interesa el enseñar pues da asesorias aparte antes de examenes

3 ok

4 De las mejores clases que he tenido, el Lic. domina su materia, propicia la participación, es dinámica y cero aburrida.

5 Excelente docente

6 Excelente Licenciado; mi favorito en toda la carrera!

7 Maestro dedicado, conocedor de su materia, atento a las dudas, excelentes retroalimentaciones en los trabajos y hace que la virtualidad se sienta cercana al hacer videos siempre antes de cada examen para explicar los temas vistos en los objetos.

8 Excelente clase, sabe mucho del tema

9 bien

10 Buen licenciado

11 buen lic

12 Excelente licenciado, clases con ejemplos

13 Le hace falta proporcionar más lecturas. Solo nos da el Código

14 Excelente profesor, muy respetuoso, comprensivo, resuelve dudas, realiza diversas actividades y da asesorías fuera de clases (aunque no tenga la obligación).

15 Muy buen docente. Hace la clase dinámica, pone actividades, promueve la participación, resuelve dudas las veces que sean necesarias y es muy puntual

16 muy buen licenciado

17 PESIMO, NO PROPORCIONA MATERIAL DE NINGÚN TIPO PARA REALIZAR TRABAJOS, NO DA NI SIQUIERA UN NORTE DE COMO REALIZAR ACTIVIDADES QUE APLICA, LAS CUALES SON PRÁCTICAS. LO ÚNICO QUE PRETENDE QUE USEMOS SIEMPRE ES EL CODIGO DE PROEDIMIENTOS CIVILES

18 Bien

19 Excelente licenciado con mucho conocimiento, muy responsable, explica muy bien, resuelve dudas, hace el uso de presentaciones y tareas

20 EXCELENTE MAESTRO

21 Es un excelente maestro, que además de impartir la catedra de la mejor posible, es amable y una excelente persona.

22 La mejor clase, aprendes mucho, el lic sabe mucho, se preocupa porque aprendas, pone actividades y trabajos que ayudan a qué comprendas mejor, es un excelente persona, atento, comprometido y muy buen maestro, le gusta enseñar
10/10

23 Muy amable, sus clases son muy amenas el único problema que más bien es detalle es que en ocasiones se emociona al explicar y la clase la da algo rápida y pues te agarra en curva, pero además de eso la clase está muy bien impartid

24 Su clase es de las mejores que he tenido en toda la carrera, debería de haber más licenciados dispuestos a dar clase como él

25 Muy buen Lic, ninguna queja. Siempre se ofrece a dar retroalimentación o incluso a dar asesorías por si nos quedó duda en algo.

26 El licenciado es excelente dando la clase, explica de una manera tan detallada que logra que una materia tan compleja sea entendible y digerible. Podría atreverme a decir que es el mejor licenciado que he tenido en toda la carrera hasta ahora.

27 Excelente licenciado

28 Un gran docente, le apasiona su clase, es muy amable y sencillo entenderlo, además se asegura de que nunca queden dudas.

29 El mejor licenciado que me ha tocado este semestre, gracias a él entendí la materia.

30 Una materia fascinante, conoce del tema, aunque casi no interactua con los alumnos

31 Bien

32 Excelente clase, calidad de licenciado

33 excelente licenciado

34 Bien

35 Excelente clase, de las mejores que eh llevado en la carrera, el lic es muy amable, explica todo a detalle, es muy puntual, nunca falta a clase y sobre todo hace de la clase un momento de aprendizaje ameno

36 Excelente

Unidad Académica: FACULTAD DE DERECHO

Comentarios de los estudiantes para el docente : AUDE DIAZ ROBERTO

37 excelente licenciado y maestro, logra que se capte la informacion de una manera sencilla, precisando en detalles pero sin divagar del tema, de los mejores catedraticos que tiene la facultad

38 Exelente lic

39 Tiene un gran conocimiento sobre la materia, es siempre muy respetuoso y conoce de la materia, jamás falta y es muy puntual.

40 Excelente licenciado

41 de los mejores licenciados que me ha tocado en mi carrera, enseña super bien y es muy respetuoso

42 Excelente licenciado, clase muy dinámica y entretenida, se esfuerza mucho porque aprendamos y logra su objetivo.

43 EXCELENTE MAESTRO, MUY BIEN PREPARADO Y MUY ATENTO SIEMPRE, PENDIENTE DE LOS TRABAJOS DE RECISARLOS Y RETROALIMENTAR DE UNA MANERA CLARA, ASI COMO PENDIENTE DEL APRENDIZAJE DE LOS ALUMNOS

44 ¡Excelente maestro y persona! Me encantó su clase, el Lic. imparte con tanta pasión su clase que te hace interesarte en la materia, tiene un amplio conocimiento de su materia, sin duda, es de los mejores maestros que he tenido en toda la carrera.

45 Excelente profesor

46 Excelente Licenciado, sus clases son muy entretenidas y se aprende mucho con él

47 ninguno

48 Gran abogado, profesor y persona. Sus clases son bastante interactivas, fomenta la participación y el aprendizaje. Me encantó que nos enseñara detalladamente como realizar una demanda.

49 buen lic

50 Clase muy interesante, muy clara y precisa, sobre todo dinamica y divertida.

51 Sin miedo a exagerar, el mejor maestro que he tenido en 3 años de carrera, simplemente increíble, aprendí muchísimo.

52 Buen licenciado

53 Muy buena clase, le entendí muy bien a los temas con su forma de explicar

54 La mejor clase que he tenido en toda mi carrera universitaria, dudo mucho volver a tener un maestro tan comprometido, gracias por todo lic.

55 Es un excelente profesor, está al pendiente de los alumnos, califica, te explica, da material, y te apoya en todo lo que le pides. Ojalá y de más materias en virtual y sería muy genial que todos los profesores de virtual fueran como él.

56 De los mejores catedráticos de la facultad, domina por completo su área, resuelve todas las dudas que hay, asistió regularmente a clases, hubo trabajos y tareas en nuestra evaluación, muy buena persona.

57 Muy buen licenciado, me gusto mucho su clase y la manera de impartirla

58 una clase muy amena

59 Excelente maestro

60 Bien

61 Bien

62 Bien

63 De los mejores maestros que he tenido, super interesante su clase.

64 Bien

65 Siempre responde mensajes y da retroalimentación. Es amable y accesible.

66 Gracias por su clase licenciado

67 Excelente licenciado y persona, se comporte con el aprendizaje y enseña excelente.

68 Buen maestro

69 Bien

70 Bien

71 Excelente clase, fue dinámica y a pesar de que es bastante el material, el Licenciado lo vuelve digerible. Podíamos participar con confianza, pues explica los temas con calma y es respetuoso en cuanto a nuestras participaciones.

72 Excelente Lic

73 Sus clases virtuales muy prácticas a pesar de que no son muchas al semestre, me gustaría que diera más clases por vía zoom o meet, me gustaría mas material didáctico.

74 gracias

UNIVERSIDAD AUTÓNOMA DE CHIHUAHUA
Sistema Integral de Evaluación a la Docencia por Competencias
Evaluación de los Estudiantes

Ciclo escolar: 2022-SEM-AGO/DIC

Fecha de impresión: viernes, 29 de septiembre de 2023 11:08 a. m.

Unidad Académica: FACULTAD DE DERECHO

Docente: [redacted] ***AVILA VILLALOBOS MAURICIO EDUARDO***

Promedio estudiantes: 4.42
Número de encuestas: 65

Destacado Nivel 5

Competencia / Desempeño	
Interacción pedagógica Inclusiva	
1. Demuestra entusiasmo y compromiso en la impartición de su materia.	***Destacado***
2. Demuestra habilidad de comunicación y claridad expositiva en su clase.	***Destacado***
3. Asiste normalmente a las clases asignadas, ya sea en modalidad virtual o presencial	***Destacado***
4. Cumple adecuadamente sus horarios de clase, ya sea en modalidad virtual o presencial	***Destacado***
5. Presenta de forma ordenada y lógica los contenidos de la materia.	***Destacado***
9. Demuestra respeto a todos los estudiantes.	***Destacado***
10. Demuestra dominio de conocimiento de la materia que imparte.	***Destacado***
11. Utiliza diversas estrategias didácticas en su clase.	***Destacado***
12. Proporciona materiales de enseñanza para su clase.	***Destacado***
13. Plantea actividades de aprendizaje	***Destacado***
14. Logra ambientes apropiados de aprendizaje, entre estudiantes, así como entre docente y estudiante.	***Destacado***
15. Propicia valores y actividades positivas para el aprendizaje	***Destacado***
17. Propicia la participación activa de los estudiantes.	***Destacado***
18. Promueve el pensamiento crítico en los estudiantes.	***Destacado***
Valora el desarrollo de competencias	
6. Proporciona retroalimentación sobre los contenidos de la clase	***Destacado***
7. Las formas de evaluación son adecuadas a los contenidos de la clase	***Destacado***
8. En la evaluación de los aprendizajes y competencias, toma en cuenta aspectos, tales como: exámenes, trabajos, participaciones, etc.	***Destacado***
16. Soluciona dudas y atiende comentarios de los estudiantes.	***Destacado***

Nivel de logro de la competencia

Interacción pedagógica Inclusiva	Destacado
Valora el desarrollo de competencias	Destacado

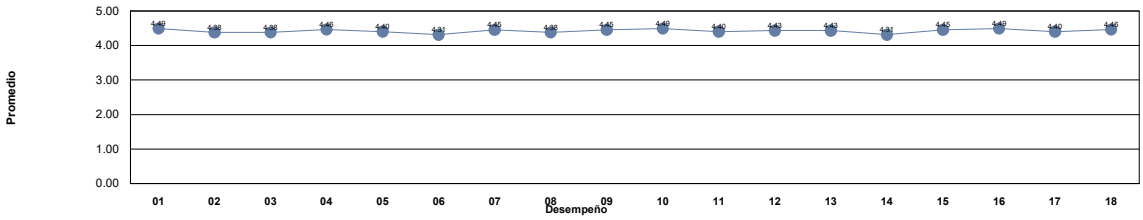

Niveles	***Descriptor***	***Valor***	***Descripción***
Nivel 1	***Insuficiente***	0.0 - 1.0	Los docentes requieren realimentación así como tomar cursos obligatorios para mejorar su desempeño y desarrollar las competencias académicas.
Nivel 2	***Suficiente***	1.01 - 2.0	Los docentes requieren realimentación y tomar cursos para mejorar su desempeño para fortalecer su competencias académicas.
Nivel 3	***Bueno***	2.01 - 3.0	Los docentes requieren seguir fortaleciendo sus competencias académicas mediante cursos y talleres para desempeñarse como docente universitario en la docencia, investigación y gestión-vinculación.
Nivel 4	***Competente***	3.01 - 4.0	Los docentes manifiestan tener las competencias desarrolladas en un nivel óptimo.
Nivel 5	***Destacado***	4.01 - 5.0	Los docentes manifiestan tener desarrolladas las competencias en un nivel sobresaliente, por lo que pueden asesorar a otros docentes.

Unidad Académica: FACULTAD DE DERECHO

Comentarios de los estudiantes para el docente : AVILA VILLALOBOS MAURICIO EDUARDO

1 Excelente catedrático, muy respetuoso, atento, flexible, sus clases y trabajos son completos y legibles. Su material de apoyo es amplio y bueno.
2 Buen lic
3 BUEN MAESTRO DE AMBIENTE VIRTUAL
4 Excelente licenciado, tiene demasiado conocimiento de la materia y le encanta compartirlo con los alumnos.
5 ES EL MEJOR.
6 buen licenciado
7 Gracias por su comprensión y enseñanza. El que es fiel en lo poco, será fiel en lo mucho.
8 Buen profesor aunque a veces se escucha enojado
9 Todo bien.
10 Sabe sobre la materia solo que eleva mucho su tono de voz e intimida
11 Gran lic, demuestra que sabe lo que explica, muy atento y explica todo
12 .
13 Muy buen profesor, muy dispuesto a ayudar y atento a todas nuestras dudas.
14 Uno de los licenciados con mas conocimiento que me ha impartido clase
15 Su clase es muy buena, explica muy bien.
16 Bien
17 Muy buena clase
18 Excelente docente. Con conceptos invoadoras respecto a la materia, vale la pena.
19 Esta era la materia que más me entusiasmaba, pero realmente solo dos dejo como dos trabajos y realmente no aprendi nda, no hubo un material que se nos proporcionara para poder entenderlo más.
20 Excelente maestro
21 Buen catedrático.
22 sin comentarios
23 excelente licenciado, personas como el es lo que la facultad necesita.
24 Muestra su atención dentro de lo que cabe en modalidad virtual, sus actividades son claras y sus exámenes también
25 Es un profesor excelente que se preocupa por sus estudiantes y además enseña mucho
26 Neutral
27 sin comentarios
28 Buen licenciado
29 Nos pone buenas actividades para el aprendizaje y la información es interesante
30 La materia es corta por lo que es difícil calificarlo, pero en las actividades nos ha proporcionado el material necesario para realizarlas
31 Excelente imparticion de la clase
32 Excelente docente, siempre atento y pendiente de cualquier duda, imparte un material de trabajo increíble, pues se toma el tiempo de compartirnos resúmenes de cada tema pero de manera muy concisa, y con la mejor información posible.
33 BUEN CATEDRATICO
34 Muy buen profesor, muy atento, siempre al pendiente de lo que se necesita o dudas que se tengan
35 MUY BUEN PROFESOR, AL PENDIENTE SIEMPRE DE SUS CLASES Y DE DESPEJAR DUDAS, AYUDANDO A LOS ALUMNOS EN TODO MOMENTO
36 El licenciado tiene bastante dominio del tema y lo sabe desenvolver y explicar muy bien, es un excelente licenciado aunque su tono de voz parezca estar molesto
37 Buen Maestro y muy interesante su materia
38 Debería de haber una relación más cercana de maestro alumno
39 Clase muy dinámica y bien explicada

Unidad Académica: FACULTAD DE DERECHO

Comentarios de los estudiantes para el docente : AVILA VILLALOBOS MAURICIO EDUARDO

40 Es un gran maestro, se interesa mucho por el aprendizaje de sus alumnos, sus clases son realmente una experiencia unica

41 Bien

42 Todo bien

43 Buen asesor, solo que a veces tarda en atender plataforma virtual.

44 Excelente maestro

45 El profesor no siempre está al pendiente de lo que ocurre en plataforma con las actividades, en multiples ocasiones mis compañeros y yo le hemos mencionado de ciertos errores y tarda incluso dias para habilitarnos las actividades.

46 excelente maestro, propicia el aprendizaje de distintas formas, dejando tareas practicas y teóricas. fomenta el análisis de la información y se preocupa por su alumnado, no solo en el aspecto académico sino tambien personal. Mas profesores así.

47 0

48 promueve mucho el pensamiento autocritico y critico del alumno a la clase asi como profesionista.

49 Una clase muy amena.

50 Un buen catedratico, le gusta su materia y sabe como lograr que la entendamos de la mejor manera

51 Hace falta contemplar reuniones virtuales, pero que se acomode al horario de la mayoría del grupo

52 Buen licenciado sabe mucho sobre su materia

53 buen licenciado

54 Excelente profesor, muy comprensivo

55 Muy ordenado, muy cordial y formal, siempre dio retroalimentación en las actividades.

56 Excelente lic

57 Bien

58 En lo personal cumplió con los objetivos y se presto para cualquier duda o aclaración.

59 .

60 B

61 Muy buen profesor, muy comprensivo y activo para solucionar problemas.

62 Buen profe

63 Excelente maestro en cualquier clase que se le asigne

64 Es un excelente maestro, siempre dispuesto a resolver dudas y en ayudarnos con cualquier problema. Además experto en su materia.

65 No hubo la oprtunidad de trabajar con usted, no se como calificarlo, espero se encuentre bien.

UNIVERSIDAD AUTÓNOMA DE CHIHUAHUA
Sistema Integral de Evaluación a la Docencia por Competencias
Evaluación de los Estudiantes

Ciclo escolar: 2022-SEM-AGO/DIC

Fecha de impresión: viernes, 29 de septiembre de 2023 11:08 a. m.

Unidad Académica: FACULTAD DE DERECHO

Docente: [redacted] ***AYALA BORUNDA FRANCISCO***

Promedio estudiantes: 3.35
Número de encuestas: 32

Competente Nivel 4

Competencia / Desempeño	
Interacción pedagógica Inclusiva	
1. Demuestra entusiasmo y compromiso en la impartición de su materia.	***Competente***
2. Demuestra habilidad de comunicación y claridad expositiva en su clase.	***Competente***
3. Asiste normalmente a las clases asignadas, ya sea en modalidad virtual o presencial	***Competente***
4. Cumple adecuadamente sus horarios de clase, ya sea en modalidad virtual o presencial	***Competente***
5. Presenta de forma ordenada y lógica los contenidos de la materia.	***Competente***
9. Demuestra respeto a todos los estudiantes.	***Destacado***
10. Demuestra dominio de conocimiento de la materia que imparte.	***Competente***
11. Utiliza diversas estrategias didácticas en su clase.	***Bueno***
12. Proporciona materiales de enseñanza para su clase.	***Competente***
13. Plantea actividades de aprendizaje	***Competente***
14. Logra ambientes apropiados de aprendizaje, entre estudiantes, así como entre docente y estudiante.	***Competente***
15. Propicia valores y actividades positivas para el aprendizaje	***Competente***
17. Propicia la participación activa de los estudiantes.	***Competente***
18. Promueve el pensamiento crítico en los estudiantes.	***Competente***
Valora el desarrollo de competencias	
6. Proporciona retroalimentación sobre los contenidos de la clase	***Bueno***
7. Las formas de evaluación son adecuadas a los contenidos de la clase	***Bueno***
8. En la evaluación de los aprendizajes y competencias, toma en cuenta aspectos, tales como: exámenes, trabajos, participaciones, etc.	***Competente***
16. Soluciona dudas y atiende comentarios de los estudiantes.	***Competente***

Nivel de logro de la competencia

Interacción pedagógica Inclusiva	Competente
Valora el desarrollo de competencias	Competente

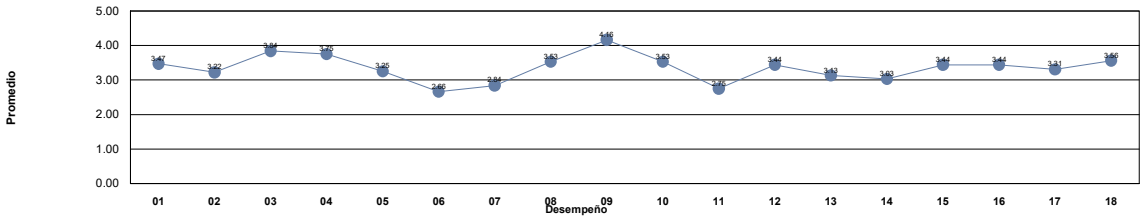

Niveles	***Descriptor***	***Valor***	***Descripción***
Nivel 1	***Insuficiente***	0.0 - 1.0	Los docentes requieren realimentación así como tomar cursos obligatorios para mejorar su desempeño y desarrollar las competencias académicas.
Nivel 2	***Suficiente***	1.01 - 2.0	Los docentes requieren realimentación y tomar cursos para mejorar su desempeño para fortalecer su competencias académicas.
Nivel 3	***Bueno***	2.01 - 3.0	Los docentes requieren seguir fortaleciendo sus competencias académicas mediante cursos y talleres para desempeñarse como docente universitario en la docencia, investigación y gestión-vinculación.
Nivel 4	***Competente***	3.01 - 4.0	Los docentes manifiestan tener las competencias desarrolladas en un nivel óptimo.
Nivel 5	***Destacado***	4.01 - 5.0	Los docentes manifiestan tener desarrolladas las competencias en un nivel sobresaliente, por lo que pueden asesorar a otros docentes.

Unidad Académica: FACULTAD DE DERECHO

Comentarios de los estudiantes para el docente : AYALA BORUNDA FRANCISCO

1 Un lic muy organizado, clases técnicas pero sencillas, promueve la participación y no es dificil tomar la clase con el

2 Es muy estricto y puede llegar a tomarse personal algún comentario que no tenga esa intención.

3 Muy buen docente.

4 ninguno

5 Totalmente neutro, suficientemente barco para una materia como cultura de la legalidad

6 Siento que la materia no da para exámenes y el Lic pone exámenes difíciles

7 Considero que está materia es vista como una materia de relleno, porque es muy sencilla. El licenciado daba material, y en la clase lo explicaba . Considero que fue mucho material para una clase tan sencilla. Además sus exámenes fueron muy confusos.

8 No es un mal docente, es una mala materia

9 Buen maestro

10 La verdad exige más de lo que enseña y las evaluaciones son más difíciles incluso que otras materias de mayor importancia.

11 Una materia muy fácil de disfrutar, lastimosamente el docente no es accesible y eso limita mucho la comunicación entre él y nosotros

12 Muy bien

13 La clase es demasiado tediosa y el contenido que ofrece es muy limitado para lo que exige en las evaluaciones.

14 Nada accesible con los alumnos, les falta el respeto, con exámenes que revisa a su criterio, se enoja cuando tiene opiniones en contra de el, e irrespetuosos con alumnos, el peor ´´profesor´´ que he tenido .

15 Buen licenciado, abierto a hacer cambios para hacer la clase mas amena y de fácil aprendizaje.

16 Mal profesor

17 Su clase es tediosa y las evaluaciones malas. Siempre hace exámenes en prejuicio del estudiante, si hay queja se enoja. Pide que nos aprendamos diapositivas letra por letra, mismas que la mayoría no hace él pues es copia-pega de internet.

18 Muy puntual, el examen coincide con lo visto en clase

19 Se puede ser buen docente siendo flexible

20 no se ve entusiasmo en dar la clase

21 .

22 Muy puntuaal y bonito lic.

23 Buen licenciado

24 Buen licenciado.

25 Buen licenciado, domina muy bien la materia y tiene muchos conocimientos

26 En sus examenes pretende que te aprendas absolutamente TODO de memoria , a pesar de que en esta materia no debería de ser así. No me gustó mucho la dinámica de la clase, todos los temas eran largas exposiciones de 60 diapostivas cada una.

27 El modo de evaluación no era el mejor

28 ES UN LICENCIADO EL CUAL A MI NO ME GUSTO Y NO VOLVERIA A TOMAR CLASES CON EL POR LOS SIGUENTES ASPECTOS 1.- HACE SU CLASE DEMASIADA COMPLEJA, A TAL GRADO QUE TODOS REPRUEBEN 2.- A TODO LE PONE UN PERO O UNA TRABA. 3.- PONECONTENIDOQUENOVIENEENELEXAM

29 Bien

30 El grupo en general tuvimos varios problemas con su forma de evaluar, pero su clase es llevadera.

31 Es poco didactica su clase.

32 Algunas diferencias entre el alumnado y el profesor, más allá de ello, buen profesor.

UNIVERSIDAD AUTÓNOMA DE CHIHUAHUA
Sistema Integral de Evaluación a la Docencia por Competencias
Evaluación de los Estudiantes

Ciclo escolar: 2022-SEM-AGO/DIC

Fecha de impresión: viernes, 29 de septiembre de 2023 11:08 a. m.

Unidad Académica: FACULTAD DE DERECHO

Docente: [redacted] ***BAEZA MENDOZA GILBERTO***

Promedio estudiantes: 4.17
Número de encuestas: 27

Destacado
Nivel 5

Competencia / Desempeño	
Interacción pedagógica Inclusiva	
1. Demuestra entusiasmo y compromiso en la impartición de su materia.	***Destacado***
2. Demuestra habilidad de comunicación y claridad expositiva en su clase.	***Destacado***
3. Asiste normalmente a las clases asignadas, ya sea en modalidad virtual o presencial	***Competente***
4. Cumple adecuadamente sus horarios de clase, ya sea en modalidad virtual o presencial	***Competente***
5. Presenta de forma ordenada y lógica los contenidos de la materia.	***Destacado***
9. Demuestra respeto a todos los estudiantes.	***Destacado***
10. Demuestra dominio de conocimiento de la materia que imparte.	***Destacado***
11. Utiliza diversas estrategias didácticas en su clase.	***Competente***
12. Proporciona materiales de enseñanza para su clase.	***Competente***
13. Plantea actividades de aprendizaje	***Destacado***
14. Logra ambientes apropiados de aprendizaje, entre estudiantes, así como entre docente y estudiante.	***Destacado***
15. Propicia valores y actividades positivas para el aprendizaje	***Destacado***
17. Propicia la participación activa de los estudiantes.	***Destacado***
18. Promueve el pensamiento crítico en los estudiantes.	***Destacado***
Valora el desarrollo de competencias	
6. Proporciona retroalimentación sobre los contenidos de la clase	***Destacado***
7. Las formas de evaluación son adecuadas a los contenidos de la clase	***Destacado***
8. En la evaluación de los aprendizajes y competencias, toma en cuenta aspectos, tales como: exámenes, trabajos, participaciones, etc.	***Destacado***
16. Soluciona dudas y atiende comentarios de los estudiantes.	***Destacado***

Nivel de logro de la competencia

Interacción pedagógica Inclusiva	Destacado
Valora el desarrollo de competencias	Destacado

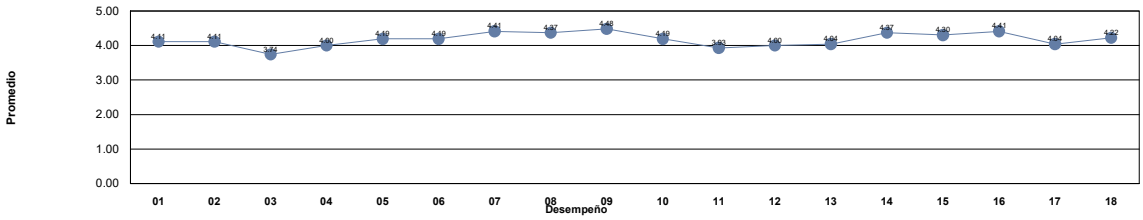

Niveles	***Descriptor***	***Valor***	***Descripción***
Nivel 1	***Insuficiente***	0.0 - 1.0	Los docentes requieren realimentación así como tomar cursos obligatorios para mejorar su desempeño y desarrollar las competencias académicas.
Nivel 2	***Suficiente***	1.01 - 2.0	Los docentes requieren realimentación y tomar cursos para mejorar su desempeño para fortalecer su competencias académicas.
Nivel 3	***Bueno***	2.01 - 3.0	Los docentes requieren seguir fortaleciendo sus competencias académicas mediante cursos y talleres para desempeñarse como docente universitario en la docencia, investigación y gestión-vinculación.
Nivel 4	***Competente***	3.01 - 4.0	Los docentes manifiestan tener las competencias desarrolladas en un nivel óptimo.
Nivel 5	***Destacado***	4.01 - 5.0	Los docentes manifiestan tener desarrolladas las competencias en un nivel sobresaliente, por lo que pueden asesorar a otros docentes.

Unidad Académica: FACULTAD DE DERECHO

Comentarios de los estudiantes para el docente : BAEZA MENDOZA GILBERTO

1 Es buen maestro pero le quedaría mejor que impartiera una materia de relleno

2 Gil Baeza, a veces da su materia a medias. No veo que le importe mucho el material de clase, pero le importa que los alumnos aprendan y le importa su bienestar. Me gustaría que se concentrara más en la clase a la hora de impartirla.

3 docente barcote, me cae bien porque si le pides cancelar la clase se acopla

4 ME GUSNTAN MUCHO SUS CLASES

5 Muy buen lic ayuda en todo momento.

6 Muy agradable el contenido de la clase, formativo principalmente.

7 super entendible su clase y muy cpmrensible

8 lic muy agradable y accesible e sus clases y cualquier duda que tengamos

9 muy buena clse

10 .

11 una clase muy entretenida

12 está bien la clase

13 Es un docente que mantiene bastante flexibilidad, lo visto en el parcial va acorde a sus evaluaciones, logra un ambiente muy cómodo durante sus clases.

14 Muy buen licenciado

15 muy amable y su clase es muy entretenida

16 Buena clase

17 trata de tener buena comunicación y respeto hacia los estudiantes, respetando su tiempo y necesidades con comprensión, pero de su clase, da muy poco contenido

18 muy buen maestro, siempre se muestra con una actitud positiva y respetuosa y se nota que le gusta su materia

19 Nada por comentar

20 no tengo comentarios

21 buenas explicaciobes en clase

22 Buena clase, la hace fácil

23 Examenes faciles, resuelve dudas (casí te dice que responder jaja), pero falta mucho a petición de los compañeros (cuando le piden que la de libre por que hay examén, o que un trabajo o que tenemos libres antes).

24 Clase sencilla pero se aprende

25 buen maestro pero falta mucho

26 Me gusta su forma de evaluación, no pone en las evaluaciones algo que no se haya visto en clase

27 .

UNIVERSIDAD AUTÓNOMA DE CHIHUAHUA
Sistema Integral de Evaluación a la Docencia por Competencias
Evaluación de los Estudiantes

Ciclo escolar: 2022-SEM-AGO/DIC

Fecha de impresión: viernes, 29 de septiembre de 2023 11:08 a. m.

Unidad Académica: FACULTAD DE DERECHO

Docente: [redacted] ***BARRAZA ROCHA VICTOR MANUEL***

Promedio estudiantes: 4.46
Número de encuestas: 26

Destacado Nivel 5

Competencia / Desempeño	
Interacción pedagógica Inclusiva	
1. Demuestra entusiasmo y compromiso en la impartición de su materia.	***Destacado***
2. Demuestra habilidad de comunicación y claridad expositiva en su clase.	***Destacado***
3. Asiste normalmente a las clases asignadas, ya sea en modalidad virtual o presencial	***Destacado***
4. Cumple adecuadamente sus horarios de clase, ya sea en modalidad virtual o presencial	***Destacado***
5. Presenta de forma ordenada y lógica los contenidos de la materia.	***Destacado***
9. Demuestra respeto a todos los estudiantes.	***Destacado***
10. Demuestra dominio de conocimiento de la materia que imparte.	***Destacado***
11. Utiliza diversas estrategias didácticas en su clase.	***Destacado***
12. Proporciona materiales de enseñanza para su clase.	***Destacado***
13. Plantea actividades de aprendizaje	***Destacado***
14. Logra ambientes apropiados de aprendizaje, entre estudiantes, así como entre docente y estudiante.	***Destacado***
15. Propicia valores y actividades positivas para el aprendizaje	***Destacado***
17. Propicia la participación activa de los estudiantes.	***Destacado***
18. Promueve el pensamiento crítico en los estudiantes.	***Destacado***
Valora el desarrollo de competencias	
6. Proporciona retroalimentación sobre los contenidos de la clase	***Destacado***
7. Las formas de evaluación son adecuadas a los contenidos de la clase	***Destacado***
8. En la evaluación de los aprendizajes y competencias, toma en cuenta aspectos, tales como: exámenes, trabajos, participaciones, etc.	***Destacado***
16. Soluciona dudas y atiende comentarios de los estudiantes.	***Destacado***

Nivel de logro de la competencia

Interacción pedagógica Inclusiva	Destacado
Valora el desarrollo de competencias	Destacado

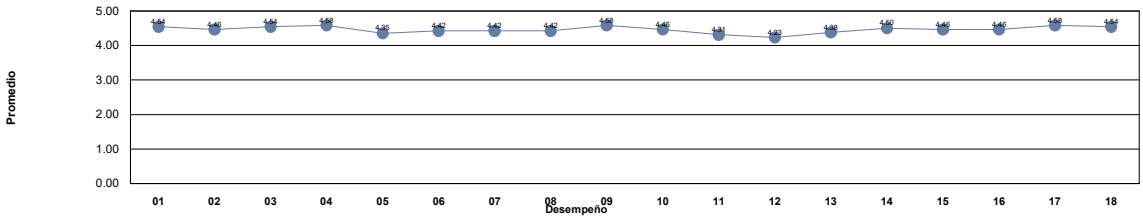

Niveles	***Descriptor***	***Valor***	***Descripción***
Nivel 1	***Insuficiente***	0.0 - 1.0	Los docentes requieren realimentación así como tomar cursos obligatorios para mejorar su desempeño y desarrollar las competencias académicas.
Nivel 2	***Suficiente***	1.01 - 2.0	Los docentes requieren realimentación y tomar cursos para mejorar su desempeño para fortalecer su competencias académicas.
Nivel 3	***Bueno***	2.01 - 3.0	Los docentes requieren seguir fortaleciendo sus competencias académicas mediante cursos y talleres para desempeñarse como docente universitario en la docencia, investigación y gestión-vinculación.
Nivel 4	***Competente***	3.01 - 4.0	Los docentes manifiestan tener las competencias desarrolladas en un nivel óptimo.
Nivel 5	***Destacado***	4.01 - 5.0	Los docentes manifiestan tener desarrolladas las competencias en un nivel sobresaliente, por lo que pueden asesorar a otros docentes.

Unidad Académica: FACULTAD DE DERECHO

Comentarios de los estudiantes para el docente : BARRAZA ROCHA VICTOR MANUEL

1 Es un excelente Lic., propicia la participación en clase y domina bien su materia, ademas de que genera confianza para hacer preguntas.

2 Excelente licenciado, sus clases son entretenidas y claras, da muchos ejemplos, responde dudas y siempre pregunta la lase anterior.

3 su clase es un poco pesada, no da material para estudiar solo lo dictado en clase

4 excelente licenciado y hace que te interese mucho la clase que da

5 Es excelente docente

6 A pesar de ser nuevo es muy buen catedrático, se nota que sabe mucho de la materia y lo enseña de una manera amena, espero y siga en la facultad, definitivamente es el nuevo aire que se necesitaba

7 Muy buena clase, pero falta que sea mas dinámica

8 Muy buen licenciado

9 Excelente clase, se nota muchísimo que el licenciado domina el tema, explica todo muy bien

10 Aunque no me gusta los dictados, es sencillo y claro de comprender además de que no hay excusas de que no tienes apuntes. Cada clase nos pone ejemplos muy prácticos, en un lic puntual y comprometido 100000 de 10

11 Uno de los mejores licenciados que pude tener en este semestre, es puntual, la clase es dinámica y siempre resuelve dudas además de ser muy accesible.

12 Para ser su primera vez impartiendo clase lo manejo de forma increíble. El Lic. domina la materia, es litigante fiscal por lo que los ejemplos y explicaciones me parecieron muy claros e interesantes. Muy buena experiencia.

13 Excelente Licenciado, abran grupo con el para Procesal Fiscal

14 Excelente docente y persona, a pesar de ser nuevo, procuraba siempre dar ejemplos, su clase es hablada y dicta.

15 Es un muy buen lic, cumple con su clase y a pesar de ser su primera clase fue una clase buena

16 Muy sangrón

17 Gracias por asistir a las clases, e impartirlas con entusiasmo, fue una clase muy amena para la cantidad de contenidos y realmente aprendimos con los ejemplos prácticos.

18 excelente

19 Excelente profesor, ojala de clases el siguiente semestre, es muy apasionado lqm

20 Bien

21 N/a

22 Bien

23 Bien

24 Muy buen Licenciado, sabe bastante de la materia y fue muy justo al momento de calificar. Muy comprometido con las clases.

25 Excelente catedratico

26 Muy buen Licenciado, siempre respetuoso y con muy buen conocimiento, lo quiero mucho

UNIVERSIDAD AUTÓNOMA DE CHIHUAHUA
Sistema Integral de Evaluación a la Docencia por Competencias
Evaluación de los Estudiantes

Ciclo escolar: 2022-SEM-AGO/DIC

Fecha de impresión: viernes, 29 de septiembre de 2023 11:08 a. m.

Unidad Académica: FACULTAD DE DERECHO

Docente: [redacted] ***BEDOY AGUILAR MAYRA***

Promedio estudiantes: 4.95
Número de encuestas: 19

Destacado Nivel 5

Competencia / Desempeño	
Interacción pedagógica Inclusiva	
1. Demuestra entusiasmo y compromiso en la impartición de su materia.	***Destacado***
2. Demuestra habilidad de comunicación y claridad expositiva en su clase.	***Destacado***
3. Asiste normalmente a las clases asignadas, ya sea en modalidad virtual o presencial	***Destacado***
4. Cumple adecuadamente sus horarios de clase, ya sea en modalidad virtual o presencial	***Destacado***
5. Presenta de forma ordenada y lógica los contenidos de la materia.	***Destacado***
9. Demuestra respeto a todos los estudiantes.	***Destacado***
10. Demuestra dominio de conocimiento de la materia que imparte.	***Destacado***
11. Utiliza diversas estrategias didácticas en su clase.	***Destacado***
12. Proporciona materiales de enseñanza para su clase.	***Destacado***
13. Plantea actividades de aprendizaje	***Destacado***
14. Logra ambientes apropiados de aprendizaje, entre estudiantes, así como entre docente y estudiante.	***Destacado***
15. Propicia valores y actividades positivas para el aprendizaje	***Destacado***
17. Propicia la participación activa de los estudiantes.	***Destacado***
18. Promueve el pensamiento crítico en los estudiantes.	***Destacado***
Valora el desarrollo de competencias	
6. Proporciona retroalimentación sobre los contenidos de la clase	***Destacado***
7. Las formas de evaluación son adecuadas a los contenidos de la clase	***Destacado***
8. En la evaluación de los aprendizajes y competencias, toma en cuenta aspectos, tales como: exámenes, trabajos, participaciones, etc.	***Destacado***
16. Soluciona dudas y atiende comentarios de los estudiantes.	***Destacado***

Nivel de logro de la competencia

Interacción pedagógica Inclusiva	Destacado
Valora el desarrollo de competencias	Destacado

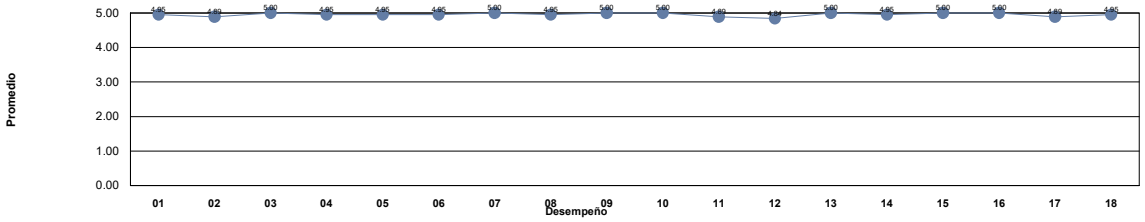

Niveles	***Descriptor***	***Valor***	***Descripción***
Nivel 1	***Insuficiente***	0.0 - 1.0	Los docentes requieren realimentación así como tomar cursos obligatorios para mejorar su desempeño y desarrollar las competencias académicas.
Nivel 2	***Suficiente***	1.01 - 2.0	Los docentes requieren realimentación y tomar cursos para mejorar su desempeño para fortalecer su competencias académicas.
Nivel 3	***Bueno***	2.01 - 3.0	Los docentes requieren seguir fortaleciendo sus competencias académicas mediante cursos y talleres para desempeñarse como docente universitario en la docencia, investigación y gestión-vinculación.
Nivel 4	***Competente***	3.01 - 4.0	Los docentes manifiestan tener las competencias desarrolladas en un nivel óptimo.
Nivel 5	***Destacado***	4.01 - 5.0	Los docentes manifiestan tener desarrolladas las competencias en un nivel sobresaliente, por lo que pueden asesorar a otros docentes.

Unidad Académica: FACULTAD DE DERECHO

Comentarios de los estudiantes para el docente : BEDOY AGUILAR MAYRA

1 Excelente clase, la maestra no es para nada antipatica y es muy accesible

2 Muy buena clase, la Lic. se ve que se prepara para su clase.

3 Una lic dedicada

4 Excelente licenciada, clase muy dinamica

5 Su clase es excelente, es una de las mejores clases que llevo en el semestre, explica muy bien y si tenemos dudas, nos las resuelve. Sus clases no son nada aburridas y se aprende bastante.

6 Muy buena clase!, la maestra refleja el dominio de su materia y lo expone ordenada y claramente.

7 Buena clase

8 Excelente clase, la maestra sabe muchísimo y siempre resuelve dudas, muy graciosa y cero antipática

9 Muy inteligente licenciada y la clase super amena

10 Buena clase, solamente se pierde mucha clase en la retroalimentación

11 La licenciada tiene amplio conocimiento en la materia, además de ser muy accesible y con mucha disposición, su clase es muy amena, y por ser joven comprende muchas cosas :)

12 Excelente licenciada y docente.

13 Excelente maestra, domina su campo de enseñanza, resuelve todas las dudas planteadas en clase, más de una vez si es necesario. Respetuosa con los alumnos, crea un muy buen ambiente en el salón de clase.

14 una Licenciada con mucha vitalidad, energía, una gran forma de explicar y de capturar la atención, amigable y con muchas experiencias a compartir

15 buena maestra

16 Bien

17 Bien

18 Buena clase

19 lalalal

UNIVERSIDAD AUTÓNOMA DE CHIHUAHUA
Sistema Integral de Evaluación a la Docencia por Competencias
Evaluación de los Estudiantes

Ciclo escolar: 2022-SEM-AGO/DIC

Fecha de impresión: viernes, 29 de septiembre de 2023 11:08 a. m.

Unidad Académica: FACULTAD DE DERECHO

Docente: [redacted] ***BELTRAN CORRAL RODOLFO***

Promedio estudiantes: 4.80
Número de encuestas: 35

Destacado
Nivel 5

Competencia / Desempeño	
Interacción pedagógica Inclusiva	
1. Demuestra entusiasmo y compromiso en la impartición de su materia.	***Destacado***
2. Demuestra habilidad de comunicación y claridad expositiva en su clase.	***Destacado***
3. Asiste normalmente a las clases asignadas, ya sea en modalidad virtual o presencial	***Destacado***
4. Cumple adecuadamente sus horarios de clase, ya sea en modalidad virtual o presencial	***Destacado***
5. Presenta de forma ordenada y lógica los contenidos de la materia.	***Destacado***
9. Demuestra respeto a todos los estudiantes.	***Destacado***
10. Demuestra dominio de conocimiento de la materia que imparte.	***Destacado***
11. Utiliza diversas estrategias didácticas en su clase.	***Destacado***
12. Proporciona materiales de enseñanza para su clase.	***Destacado***
13. Plantea actividades de aprendizaje	***Destacado***
14. Logra ambientes apropiados de aprendizaje, entre estudiantes, así como entre docente y estudiante.	***Destacado***
15. Propicia valores y actividades positivas para el aprendizaje	***Destacado***
17. Propicia la participación activa de los estudiantes.	***Destacado***
18. Promueve el pensamiento crítico en los estudiantes.	***Destacado***
Valora el desarrollo de competencias	
6. Proporciona retroalimentación sobre los contenidos de la clase	***Destacado***
7. Las formas de evaluación son adecuadas a los contenidos de la clase	***Destacado***
8. En la evaluación de los aprendizajes y competencias, toma en cuenta aspectos, tales como: exámenes, trabajos, participaciones, etc.	***Destacado***
16. Soluciona dudas y atiende comentarios de los estudiantes.	***Destacado***

Nivel de logro de la competencia

Interacción pedagógica Inclusiva	Destacado
Valora el desarrollo de competencias	Destacado

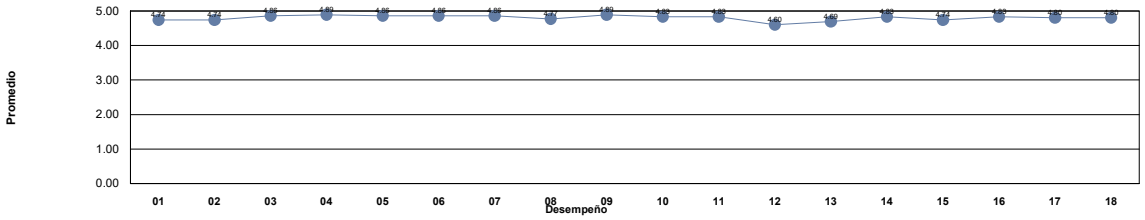

Niveles	***Descriptor***	***Valor***	***Descripción***
Nivel 1	***Insuficiente***	0.0 - 1.0	Los docentes requieren realimentación así como tomar cursos obligatorios para mejorar su desempeño y desarrollar las competencias académicas.
Nivel 2	***Suficiente***	1.01 - 2.0	Los docentes requieren realimentación y tomar cursos para mejorar su desempeño para fortalecer su competencias académicas.
Nivel 3	***Bueno***	2.01 - 3.0	Los docentes requieren seguir fortaleciendo sus competencias académicas mediante cursos y talleres para desempeñarse como docente universitario en la docencia, investigación y gestión-vinculación.
Nivel 4	***Competente***	3.01 - 4.0	Los docentes manifiestan tener las competencias desarrolladas en un nivel óptimo.
Nivel 5	***Destacado***	4.01 - 5.0	Los docentes manifiestan tener desarrolladas las competencias en un nivel sobresaliente, por lo que pueden asesorar a otros docentes.

Unidad Académica: FACULTAD DE DERECHO

Comentarios de los estudiantes para el docente : BELTRAN CORRAL RODOLFO

1 Es un excelente catedrático, imparte con mucho gusto su materia, es accesible y muy claro

2 Uno de los mejores catedraticos de la universidad, un gusto haber tomado su clase, especialmente despues de tanto tiempo de educación virtual

3 excelnte licenciado

4 EXCELENTE CLASE

5 Muy buen docente!! que siga dando clases :D

6 no cambiaria nada de la clase

7 Excelente catedratico

8 Excelente maestro, hace la clase muy amena a pesar de la hora y es muy amable, sin duda de los mejores profesores en Amparo.

9 Se disfruta mucho la clase y el secretario es un excelente maestro. La mejor opción para amparo I. Sólo agregaría evitar la ficha de Competencia:)

10 Excelente catedrático, es muy completa su clase y tiene mucho conocimiento. Recomendado totalmente.

11 Mi clase favorita

12 excelente maestro

13 excelente

14 Es de los mejores licenciados de los que he llevado clase.

15 Excelente catedratico.

16 Una chulada de Licenciado.

17 Es muy buen lic, dedicado y hace muy amena la clase

18 EXCELENTE LICENCIADO, SIEMPRE SE TOMA EL TIEMPO PARA EXPLICARNOS HASTA NO TENER DUDAS.

19 Lo maximo

20 .

21 excelente lic

22 De los mejores licenciados de la facultad sin duda

23 excelente catedratico

24 excelente catedrático

25 Excelente catedrático, conoce mucho de la materia, tiene un gran compromiso con la docencia y sobre todo es sumamente respetuoso y hace sus clases ligeras

26 Ampliamente recomendado, excelente forma de dar la clase que puede ser pesada, pero con él no se siente así

27 EXCELENTE DOCENTE!

28 Bien

29 Excelente maestro, tiene un excelente dominio en la materia, pone varios ejemplos prácticos para comprender mejor los temas

30 Bien

31 Excelente docente, mis máximos respetos.

32 Excelente licenciado

33 Bien

34 Excelente lic

35 Bien

UNIVERSIDAD AUTÓNOMA DE CHIHUAHUA
Sistema Integral de Evaluación a la Docencia por Competencias
Evaluación de los Estudiantes

Ciclo escolar: 2022-SEM-AGO/DIC

Fecha de impresión: viernes, 29 de septiembre de 2023 11:08 a. m.

Unidad Académica: FACULTAD DE DERECHO

Docente: [redacted] ***BUJANDA RIOS GEORGINA ALEJANDRA***

Promedio estudiantes: 3.36
Número de encuestas: 22

Competente Nivel 4

Competencia / Desempeño	
Interacción pedagógica Inclusiva	
1. Demuestra entusiasmo y compromiso en la impartición de su materia.	***Competente***
2. Demuestra habilidad de comunicación y claridad expositiva en su clase.	***Competente***
3. Asiste normalmente a las clases asignadas, ya sea en modalidad virtual o presencial	***Bueno***
4. Cumple adecuadamente sus horarios de clase, ya sea en modalidad virtual o presencial	***Bueno***
5. Presenta de forma ordenada y lógica los contenidos de la materia.	***Competente***
9. Demuestra respeto a todos los estudiantes.	***Competente***
10. Demuestra dominio de conocimiento de la materia que imparte.	***Destacado***
11. Utiliza diversas estrategias didácticas en su clase.	***Competente***
12. Proporciona materiales de enseñanza para su clase.	***Competente***
13. Plantea actividades de aprendizaje	***Competente***
14. Logra ambientes apropiados de aprendizaje, entre estudiantes, así como entre docente y estudiante.	***Competente***
15. Propicia valores y actividades positivas para el aprendizaje	***Competente***
17. Propicia la participación activa de los estudiantes.	***Competente***
18. Promueve el pensamiento crítico en los estudiantes.	***Competente***
Valora el desarrollo de competencias	
6. Proporciona retroalimentación sobre los contenidos de la clase	***Competente***
7. Las formas de evaluación son adecuadas a los contenidos de la clase	***Competente***
8. En la evaluación de los aprendizajes y competencias, toma en cuenta aspectos, tales como: exámenes, trabajos, participaciones, etc.	***Competente***
16. Soluciona dudas y atiende comentarios de los estudiantes.	***Competente***

Nivel de logro de la competencia

Interacción pedagógica Inclusiva	Competente
Valora el desarrollo de competencias	Competente

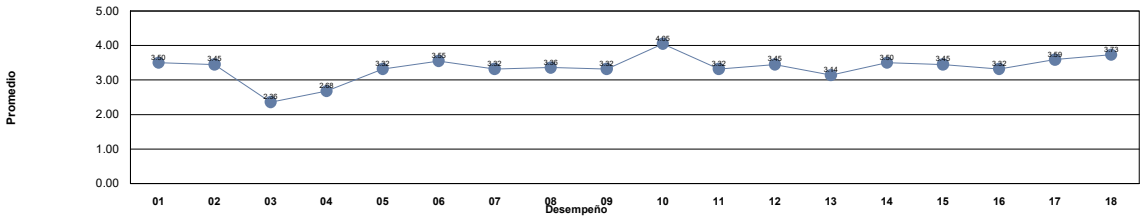

Niveles	***Descriptor***	***Valor***	***Descripción***
Nivel 1	***Insuficiente***	0.0 - 1.0	Los docentes requieren realimentación así como tomar cursos obligatorios para mejorar su desempeño y desarrollar las competencias académicas.
Nivel 2	***Suficiente***	1.01 - 2.0	Los docentes requieren realimentación y tomar cursos para mejorar su desempeño para fortalecer su competencias académicas.
Nivel 3	***Bueno***	2.01 - 3.0	Los docentes requieren seguir fortaleciendo sus competencias académicas mediante cursos y talleres para desempeñarse como docente universitario en la docencia, investigación y gestión-vinculación.
Nivel 4	***Competente***	3.01 - 4.0	Los docentes manifiestan tener las competencias desarrolladas en un nivel óptimo.
Nivel 5	***Destacado***	4.01 - 5.0	Los docentes manifiestan tener desarrolladas las competencias en un nivel sobresaliente, por lo que pueden asesorar a otros docentes.

Unidad Académica: FACULTAD DE DERECHO

Comentarios de los estudiantes para el docente : BUJANDA RIOS GEORGINA ALEJANDRA

1 excelente

2 Gran dominio de la materia que imparte

3 Sabe mucho de su clase, pero falta mucho

4 Me gusta la manera de impartir su clase.

5 Buena Lic...

6 Asistió demasiado poco a clase, impuntual, la clase la impartió sobre todo Mario, de echo mucho mejor que la licenciada, habla demasiado rápido y no resuelve dudas o se molesta si es algo que ya había explicado en vez de resolverlas

7 es impuntual y no respeta el tiempo de clase

8 la lic bujanda nunca va a clase, en cambio mario da la clase de una manera excelente, lastima que la evaluacion es para bujanda, muy prepotente y grosera

9 10 de 10

10 Excelente Maestra, domina a la perfección su materia y la imparte con mucho entusiasmo

11 .

12 es una licenciada que pudo aportar mucho mas, pero no lo hizo, estan contadas las clases a las que fue, no la recomiendo, la clase la dio Mario que es su asistente, muy buen licenciado y persona, mis respetos para el que si nos dio clase

13 Buenalic

14 buena imparticion de la clase

15 Aunque la maestra si tiene dominio sobre la materia, está ha venido la mitad o menos de las clases dejando todo a su asistente, es prepotente y si se le pregunta cualquier cosa una segunda vez aunque sea de forma de repaso esta se siente ofendida

16 muy buena lic

17 Falta regularmente a clase pero sabe muchisimo de la materia.

18 Casi no asiste a sus clases, los temas se ven demasiado desordenados y las explicaciones son muy confusas

19 Falto al 90% del semestre, los alumnos perdieron el interes por la materia. No tiene tolerancia cuando no entiendes lo que explica.

20 Excelente en su materia y como persona, debido a su ocupación falta en algunas ocasiones

21 Excelente cátedra

22 Muy buena lic

UNIVERSIDAD AUTÓNOMA DE CHIHUAHUA
Sistema Integral de Evaluación a la Docencia por Competencias
Evaluación de los Estudiantes

Ciclo escolar: 2022-SEM-AGO/DIC

Fecha de impresión: viernes, 29 de septiembre de 2023 11:08 a. m.

Unidad Académica: FACULTAD DE DERECHO

Docente: [redacted] ***CABELLO CASTAÑEDA JULIO CESAR***

Promedio estudiantes: 4.47
Número de encuestas: 23

Destacado Nivel 5

Competencia / Desempeño	
Interacción pedagógica Inclusiva	
1. Demuestra entusiasmo y compromiso en la impartición de su materia.	***Destacado***
2. Demuestra habilidad de comunicación y claridad expositiva en su clase.	***Destacado***
3. Asiste normalmente a las clases asignadas, ya sea en modalidad virtual o presencial	***Competente***
4. Cumple adecuadamente sus horarios de clase, ya sea en modalidad virtual o presencial	***Destacado***
5. Presenta de forma ordenada y lógica los contenidos de la materia.	***Destacado***
9. Demuestra respeto a todos los estudiantes.	***Destacado***
10. Demuestra dominio de conocimiento de la materia que imparte.	***Destacado***
11. Utiliza diversas estrategias didácticas en su clase.	***Destacado***
12. Proporciona materiales de enseñanza para su clase.	***Destacado***
13. Plantea actividades de aprendizaje	***Destacado***
14. Logra ambientes apropiados de aprendizaje, entre estudiantes, así como entre docente y estudiante.	***Destacado***
15. Propicia valores y actividades positivas para el aprendizaje	***Destacado***
17. Propicia la participación activa de los estudiantes.	***Destacado***
18. Promueve el pensamiento crítico en los estudiantes.	***Destacado***
Valora el desarrollo de competencias	
6. Proporciona retroalimentación sobre los contenidos de la clase	***Destacado***
7. Las formas de evaluación son adecuadas a los contenidos de la clase	***Destacado***
8. En la evaluación de los aprendizajes y competencias, toma en cuenta aspectos, tales como: exámenes, trabajos, participaciones, etc.	***Destacado***
16. Soluciona dudas y atiende comentarios de los estudiantes.	***Destacado***

Nivel de logro de la competencia

Interacción pedagógica Inclusiva	Destacado
Valora el desarrollo de competencias	Destacado

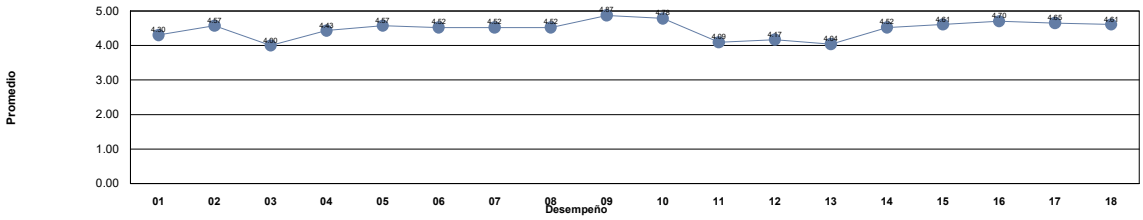

Niveles	***Descriptor***	***Valor***	***Descripción***
Nivel 1	***Insuficiente***	0.0 - 1.0	Los docentes requieren realimentación así como tomar cursos obligatorios para mejorar su desempeño y desarrollar las competencias académicas.
Nivel 2	***Suficiente***	1.01 - 2.0	Los docentes requieren realimentación y tomar cursos para mejorar su desempeño para fortalecer su competencias académicas.
Nivel 3	***Bueno***	2.01 - 3.0	Los docentes requieren seguir fortaleciendo sus competencias académicas mediante cursos y talleres para desempeñarse como docente universitario en la docencia, investigación y gestión-vinculación.
Nivel 4	***Competente***	3.01 - 4.0	Los docentes manifiestan tener las competencias desarrolladas en un nivel óptimo.
Nivel 5	***Destacado***	4.01 - 5.0	Los docentes manifiestan tener desarrolladas las competencias en un nivel sobresaliente, por lo que pueden asesorar a otros docentes.

Unidad Académica: FACULTAD DE DERECHO

Comentarios de los estudiantes para el docente : CABELLO CASTAÑEDA JULIO CESAR

1 Bien.

2 Buena clase

3 SIENTO QUE EVALUA DE UNA MANERA MUY ARBITRARIA

4 Es un buen licenciado pero no me gusta la forma en la que da la clase y tampoco la forma en la que nos pone examenes.

5 Es muy comprometido con que obtengamos el conocimiento, planteando ejemplos y maneja información practica

6 la clase pasa muuuy lenta y en sus examenes tienes que poner EXACTAMENTE lo que dijo, si no te lo pone mal

7 Faltan diferentes sistemas de aprendizaje.

8 Excelente licenciado

9 la mejor clase que tuve este semestre

10 buen licenciado

11 Excelente docente, domina muy bien su materia, siempre esta dando ejemplos de casos y hace que su clase sea muy atractiva.

12 Excelente licenciado, domina muy bien la materia y apoya a los estudiantes en cualquier duda, hace mucho incampie en que no se quede ninguna duda.

13 Muy buen licenciado, nos tenia a todos pregunte y pregunte porque nos entusiasmaba la clase, nadamas que tuvo que exponer temas un poco aburridos, pero bonita clase, usamos la ley, ejemplos y aplicaciones en la vida diaria

14 Muy bien, buena clase

15 me gusta su clase

16 Muy buen licenciado, sabe como enseñar y demostrar todo su conocimiento

17 Muy buen docente

18 Buen licenciado.

19 Sin quejas

20 Excelente la forma en que sintetiza la informacion para que nos sea mas clara y precisa los conceptos, muy buenas explicaciones

21 Crea un ambiente muy ameno y didactico

22 Materia muy bien impartida, actualizada y sin lagunas de aprendizaje.

23 Hubo algunos problemas de comunicación con el lic. durante el semestre.

UNIVERSIDAD AUTÓNOMA DE CHIHUAHUA
Sistema Integral de Evaluación a la Docencia por Competencias
Evaluación de los Estudiantes

Ciclo escolar: 2022-SEM-AGO/DIC

Fecha de impresión: viernes, 29 de septiembre de 2023 11:08 a. m.

Unidad Académica: FACULTAD DE DERECHO

Docente: [redacted] ***CABELLO RAMIREZ CESAR***

Promedio estudiantes: 4.42
Número de encuestas: 41

Destacado
Nivel 5

Competencia / Desempeño	
Interacción pedagógica Inclusiva	
1. Demuestra entusiasmo y compromiso en la impartición de su materia.	***Destacado***
2. Demuestra habilidad de comunicación y claridad expositiva en su clase.	***Destacado***
3. Asiste normalmente a las clases asignadas, ya sea en modalidad virtual o presencial	***Destacado***
4. Cumple adecuadamente sus horarios de clase, ya sea en modalidad virtual o presencial	***Destacado***
5. Presenta de forma ordenada y lógica los contenidos de la materia.	***Destacado***
9. Demuestra respeto a todos los estudiantes.	***Destacado***
10. Demuestra dominio de conocimiento de la materia que imparte.	***Destacado***
11. Utiliza diversas estrategias didácticas en su clase.	***Destacado***
12. Proporciona materiales de enseñanza para su clase.	***Destacado***
13. Plantea actividades de aprendizaje	***Destacado***
14. Logra ambientes apropiados de aprendizaje, entre estudiantes, así como entre docente y estudiante.	***Destacado***
15. Propicia valores y actividades positivas para el aprendizaje	***Destacado***
17. Propicia la participación activa de los estudiantes.	***Destacado***
18. Promueve el pensamiento crítico en los estudiantes.	***Destacado***
Valora el desarrollo de competencias	
6. Proporciona retroalimentación sobre los contenidos de la clase	***Destacado***
7. Las formas de evaluación son adecuadas a los contenidos de la clase	***Destacado***
8. En la evaluación de los aprendizajes y competencias, toma en cuenta aspectos, tales como: exámenes, trabajos, participaciones, etc.	***Destacado***
16. Soluciona dudas y atiende comentarios de los estudiantes.	***Destacado***

Nivel de logro de la competencia

Interacción pedagógica Inclusiva	Destacado
Valora el desarrollo de competencias	Destacado

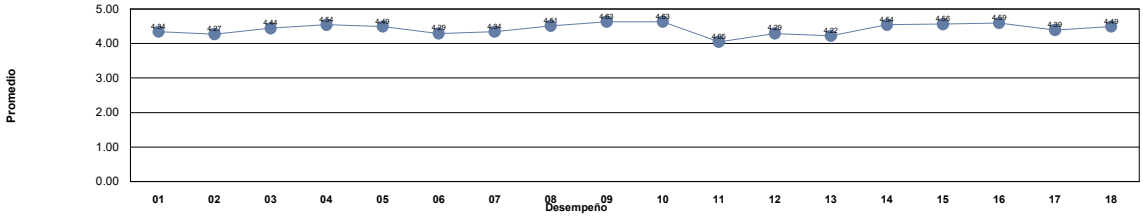

Niveles	***Descriptor***	***Valor***	***Descripción***
Nivel 1	***Insuficiente***	0.0 - 1.0	Los docentes requieren realimentación así como tomar cursos obligatorios para mejorar su desempeño y desarrollar las competencias académicas.
Nivel 2	***Suficiente***	1.01 - 2.0	Los docentes requieren realimentación y tomar cursos para mejorar su desempeño para fortalecer su competencias académicas.
Nivel 3	***Bueno***	2.01 - 3.0	Los docentes requieren seguir fortaleciendo sus competencias académicas mediante cursos y talleres para desempeñarse como docente universitario en la docencia, investigación y gestión-vinculación.
Nivel 4	***Competente***	3.01 - 4.0	Los docentes manifiestan tener las competencias desarrolladas en un nivel óptimo.
Nivel 5	***Destacado***	4.01 - 5.0	Los docentes manifiestan tener desarrolladas las competencias en un nivel sobresaliente, por lo que pueden asesorar a otros docentes.

Unidad Académica: FACULTAD DE DERECHO

Comentarios de los estudiantes para el docente : CABELLO RAMIREZ CESAR

1 Excelente Lic.

2 Buen lic, resuelve todas las dudas de los compañeros

3 muy buen clase, se nota el interes por explicar la materia

4 Buen Lic.

5 Ya he tomado otras veces con él y sí sabe de la materia, solo que me gustaría que tuviera otras formas de poder impartirla.

6 excelente catedra, muy buen licenciado

7 Buen Licenciado, solo falta que proporcione material de apoyo durante las clases.

8 buen lic

9 NORMAL

10 excelente licenciado y excelente clase

11 excelente

12 Buen licenciado, sabe mucho acerca de la materia que imparte y responde cualquier duda, no tengo ninguna queja sobre el, solamente un consejo seria que buscara implementar distintas formas de explicar los temas y también usar material visual.

13 Bien

14 buen licenciado, muy compresivo y sabe de la materia

15 No me gusto su clase, a lo mejor es la forma en la que la imparte no aprendo, solo leemos el CNPP y eso lo puedo hacer yo misma en mi casa, si lo explica pero lo explica como sin ganas y relmente no me gusta. En virtual podria ser diferente.

16 Buen licenciado

17 Buen Licenciado

18 explica muy bien

19 muy buen licenciado

20 a

21 De los mejores licenciados que he tenido en la carrera, fui feliz en el semestre con su clase. Solo que si le hace falta proporcionar material de apoyo aparte del código, o como tipo dictar algún contenido. Lqm lic, nunca cambie.

22 Excelente maestro

23 Si

24 Excelente catedra

25 Un gran maestro, conocedor de su materia al 100%. Solo me gustaría que invitara más a los alumnos a participar, casi siempre es nomas él hablando y nosotros leyendo los artículos. Su clase podría mejorar si frecuentara mas nuestra participación

26 Muy buen licenciado

27 Todo muy bien, excelente maestro!

28 Sabe mucho

29 Muchas gracias por compartir su conocimiento con nosotros de una forma tan apasionada Lic. Es un Excelente catedrático.

30 excelente catedrático

31 Bien

32 es buen maestro pero le falta mas dinamica a su clase

33 .

34 Falta un poco de dinamismo en su clase pero buen docente.

35 una clase a mi parecer si tiene conocimiento pero abunda mucho en los temas

36 Muy buena clase, el licenciado muy dedicado y respetuoso con sus alumnos

37 excelente licenciado

38 Muy dedicado en su materia

39 muy buen licenciado

Unidad Académica: FACULTAD DE DERECHO

Comentarios de los estudiantes para el docente : CABELLO RAMIREZ CESAR

40	Bien
41	Bien

UNIVERSIDAD AUTÓNOMA DE CHIHUAHUA
Sistema Integral de Evaluación a la Docencia por Competencias
Evaluación de los Estudiantes

Ciclo escolar: 2022-SEM-AGO/DIC

Fecha de impresión: viernes, 29 de septiembre de 2023 11:08 a. m.

Unidad Académica: FACULTAD DE DERECHO

Docente: [redacted] ***CAMARILLO JARAMILLO HECTOR GABRIEL***

Promedio estudiantes: 4.47
Número de encuestas: 25

Destacado
Nivel 5

Competencia / Desempeño	
Interacción pedagógica Inclusiva	
1. Demuestra entusiasmo y compromiso en la impartición de su materia.	***Destacado***
2. Demuestra habilidad de comunicación y claridad expositiva en su clase.	***Destacado***
3. Asiste normalmente a las clases asignadas, ya sea en modalidad virtual o presencial	***Destacado***
4. Cumple adecuadamente sus horarios de clase, ya sea en modalidad virtual o presencial	***Destacado***
5. Presenta de forma ordenada y lógica los contenidos de la materia.	***Competente***
9. Demuestra respeto a todos los estudiantes.	***Destacado***
10. Demuestra dominio de conocimiento de la materia que imparte.	***Destacado***
11. Utiliza diversas estrategias didácticas en su clase.	***Destacado***
12. Proporciona materiales de enseñanza para su clase.	***Destacado***
13. Plantea actividades de aprendizaje	***Destacado***
14. Logra ambientes apropiados de aprendizaje, entre estudiantes, así como entre docente y estudiante.	***Destacado***
15. Propicia valores y actividades positivas para el aprendizaje	***Destacado***
17. Propicia la participación activa de los estudiantes.	***Destacado***
18. Promueve el pensamiento crítico en los estudiantes.	***Destacado***
Valora el desarrollo de competencias	
6. Proporciona retroalimentación sobre los contenidos de la clase	***Destacado***
7. Las formas de evaluación son adecuadas a los contenidos de la clase	***Destacado***
8. En la evaluación de los aprendizajes y competencias, toma en cuenta aspectos, tales como: exámenes, trabajos, participaciones, etc.	***Destacado***
16. Soluciona dudas y atiende comentarios de los estudiantes.	***Destacado***

Nivel de logro de la competencia

Interacción pedagógica Inclusiva	Destacado
Valora el desarrollo de competencias	Destacado

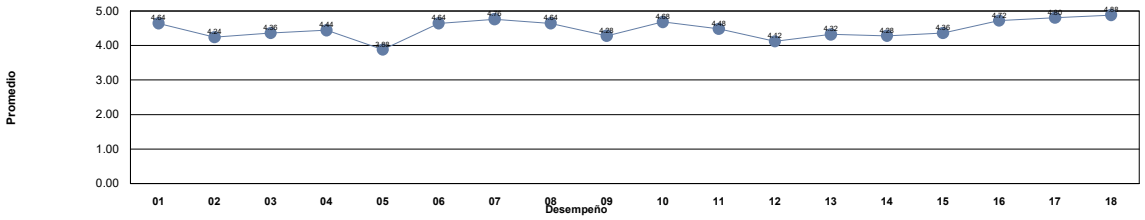

Niveles	***Descriptor***	***Valor***	***Descripción***
Nivel 1	***Insuficiente***	0.0 - 1.0	Los docentes requieren realimentación así como tomar cursos obligatorios para mejorar su desempeño y desarrollar las competencias académicas.
Nivel 2	***Suficiente***	1.01 - 2.0	Los docentes requieren realimentación y tomar cursos para mejorar su desempeño para fortalecer su competencias académicas.
Nivel 3	***Bueno***	2.01 - 3.0	Los docentes requieren seguir fortaleciendo sus competencias académicas mediante cursos y talleres para desempeñarse como docente universitario en la docencia, investigación y gestión-vinculación.
Nivel 4	***Competente***	3.01 - 4.0	Los docentes manifiestan tener las competencias desarrolladas en un nivel óptimo.
Nivel 5	***Destacado***	4.01 - 5.0	Los docentes manifiestan tener desarrolladas las competencias en un nivel sobresaliente, por lo que pueden asesorar a otros docentes.

Unidad Académica: FACULTAD DE DERECHO

Comentarios de los estudiantes para el docente : CAMARILLO JARAMILLO HECTOR GABRIEL

1 el licenciado domina los temas de los que habla

2 Buen maestro

3 Sientes que la clase no es una cátedra común de oír y aprender, estas inmenso en un ambiente donde debes pensar y agudizar habilidades básicas para la profesión.

4 Imparte buenas clases

5 Un licenciado realmente preparado a su corta edad y con dominio total de su profesión, sin duda es de los mejores para el desarrollo de los estudiantes. Sin embargo, podría mejorar un poco la empatía al alumno.

6 ningun comentario

7 Nos explica muy bien los temas

8 Apoya a que todos participemos y no quedarnos con alguna duda

9 Es bueno impartiendo la materia

10 Excelente

11 Es confuso y muy desorganizado

12 Licenciado con mucho conocimiento, le hace falta trabajar en la manera de comunicarse con sus alumnos.

13 Imparte las clases de manera dinamica y con buen dominio de la materia

14 Muy buena forma de dirigir la materia ha la apertura de un conocimiento y pensamiento conciente de los temas que rodean las ciencias politicas

15 un maestro muy apasionado por la materia que imparte, transmite esa misma emoción a todos sus estudiantes

16 Es buen maestro.

17 Excelente maestro, se nota que sabe mucho de la materia que da y que en verdad le interesa que aprendas

18 Es un maestro con gran conocimiento, te ayuda a entender tanto del campo academico como del campo laboral o como emplear el conocimiento en clase.

19 Buen docente, solo le vendría mejor el dar su clase con diapositivas o más contenido visual.

20 .

21 Estricto, le gustan los estudiantes audaces

22 Muy buen licenciado y me gusto mucho su forma de dar la clase

23 es un lic muy estudiado y que sabe mucho y creo que por lo mismo nos exige tanto, aunque a veces parezca duro, es para que saquemos lo mejor de nosotros

24 Estricto pero muy buen licenciado, sabe enseñar y explicar demasiado bien.

25 es un gran maestro que aunque al principio intimida con lo estricto un poco con el tiempo demuestra que puedes contar con el

UNIVERSIDAD AUTÓNOMA DE CHIHUAHUA
Sistema Integral de Evaluación a la Docencia por Competencias
Evaluación de los Estudiantes

Ciclo escolar: 2022-SEM-AGO/DIC

Fecha de impresión: viernes, 29 de septiembre de 2023 11:08 a. m.

Unidad Académica: FACULTAD DE DERECHO

Docente: [redacted] ***CAMPOS CHAPARRO ALVARO***

Promedio estudiantes: 4.75
Número de encuestas: 50

Destacado Nivel 5

Competencia / Desempeño	
Interacción pedagógica Inclusiva	
1. Demuestra entusiasmo y compromiso en la impartición de su materia.	***Destacado***
2. Demuestra habilidad de comunicación y claridad expositiva en su clase.	***Destacado***
3. Asiste normalmente a las clases asignadas, ya sea en modalidad virtual o presencial	***Destacado***
4. Cumple adecuadamente sus horarios de clase, ya sea en modalidad virtual o presencial	***Destacado***
5. Presenta de forma ordenada y lógica los contenidos de la materia.	***Destacado***
9. Demuestra respeto a todos los estudiantes.	***Destacado***
10. Demuestra dominio de conocimiento de la materia que imparte.	***Destacado***
11. Utiliza diversas estrategias didácticas en su clase.	***Destacado***
12. Proporciona materiales de enseñanza para su clase.	***Destacado***
13. Plantea actividades de aprendizaje	***Destacado***
14. Logra ambientes apropiados de aprendizaje, entre estudiantes, así como entre docente y estudiante.	***Destacado***
15. Propicia valores y actividades positivas para el aprendizaje	***Destacado***
17. Propicia la participación activa de los estudiantes.	***Destacado***
18. Promueve el pensamiento crítico en los estudiantes.	***Destacado***
Valora el desarrollo de competencias	
6. Proporciona retroalimentación sobre los contenidos de la clase	***Destacado***
7. Las formas de evaluación son adecuadas a los contenidos de la clase	***Destacado***
8. En la evaluación de los aprendizajes y competencias, toma en cuenta aspectos, tales como: exámenes, trabajos, participaciones, etc.	***Destacado***
16. Soluciona dudas y atiende comentarios de los estudiantes.	***Destacado***

Nivel de logro de la competencia

Interacción pedagógica Inclusiva	Destacado
Valora el desarrollo de competencias	Destacado

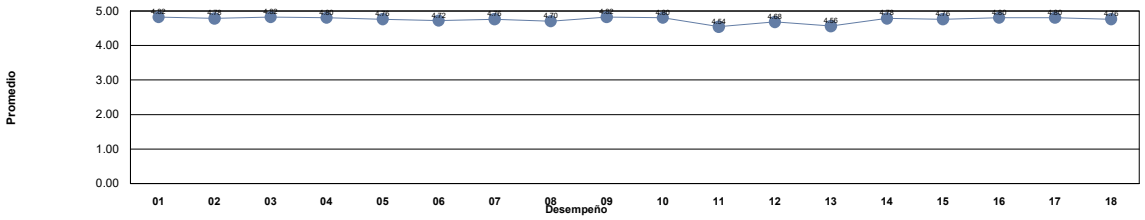

Niveles	***Descriptor***	***Valor***	***Descripción***
Nivel 1	***Insuficiente***	0.0 - 1.0	Los docentes requieren realimentación así como tomar cursos obligatorios para mejorar su desempeño y desarrollar las competencias académicas.
Nivel 2	***Suficiente***	1.01 - 2.0	Los docentes requieren realimentación y tomar cursos para mejorar su desempeño para fortalecer su competencias académicas.
Nivel 3	***Bueno***	2.01 - 3.0	Los docentes requieren seguir fortaleciendo sus competencias académicas mediante cursos y talleres para desempeñarse como docente universitario en la docencia, investigación y gestión-vinculación.
Nivel 4	***Competente***	3.01 - 4.0	Los docentes manifiestan tener las competencias desarrolladas en un nivel óptimo.
Nivel 5	***Destacado***	4.01 - 5.0	Los docentes manifiestan tener desarrolladas las competencias en un nivel sobresaliente, por lo que pueden asesorar a otros docentes.

Unidad Académica: FACULTAD DE DERECHO

Comentarios de los estudiantes para el docente : CAMPOS CHAPARRO ALVARO

1 Muy comorometido con el aprendizaje de los alumnos.

2 Excelente lic

3 Da conceptos y ejemplos fáciles de comprender, es flexible y muy agradable.

4 Excelente docente con gran sentido del compromiso y con un claro manejo de los temas de la materia

5 Se entienden perfectamente los temas que se ven en clase y el maestro demuestra gran dominio del tema.

6 de los mejores docentes, hace muy sencilla su clase, hace que todo el grupo conforme la clase, siempre demuestra entusiasmo por impartir clase y resuelve cualquier duda

7 Excelente maestro, muy buen manejo de los temas que imparte.

8 Muy buen profesor, tiene pasión por dar la clase.

9 Excelente maestro, se interesa por que todos aprendamos, dice que tiene que prepararnos porque somos el futuro de Mexico

10 Excelente maestro, muy entregado a lo que hace, su clase es muy interesante y creo yo que la imparte muy bien, explica los temas de una manera muy completa.

11 Buen profe, considero que deberia modernizar un poco su clase pero en general gran docente

12 ES UN LICENCIADO QUE TIENE MUCHO CONOCIMIENTO Y EXPERIENCIA EN LO QUE HACE Y ENSEÑA

13 EXCELENTE MATERIA, PROFE MUY RESPONSABLE, ATIENDE TODAS NUESTRAS DUDAS, APRENDO MUCHO EN SU CLASE, Y SIEMPRE REPASAMOS LOS TEMAS VISTOS EN CLASE

14 Está materia me parecería más atractiva si se nos implementaran más actividades para poder comprender los temas, pues muchas veces nos resulta difícil sólo con lecturas

15 Gran docente, clase muy entretenida

16 buena clase aunque la materia era un poco pesada

17 muy buen lic.

18 ninguno

19 clase interactiva, ningún inconveniente

20 Muy buen maestro, explica con material practico para poder desarrollar una mejor aplicación de la materia

21 Su clase es un poco pesada pero es debido a que los temas son un poco extensos, fuera de eso él es un muy buen maestro y enseña muy bien, es muy dedicado y nunca falta a ninguna clase.

22 Excelente profesor, imparte la clase de manera muy interesante

23 Clases dinámicas, participación activa de los estudiantes, buen manejo de información

24 Muy buen lic y muy amable.

25 Muy buena clase y excelente ser humano

26 Muy buen maestro, le gusta enseñar, nos incluye a todos, es muy respetuoso, comprensivo y me gusta mucho su clase.

27 Extraordinario Licenciado, sin duda alguna de los mejores docentes que tiene la facultad. Muy comprometido y actualizado en la clase

28 muy buena clase, casos prácticos y un excelente lic

29 De las mejores clases que tuve este semestre, una clase superentretenida y muy practica, si ayudo a ampliar mis conocimientos en esta clase, y el lic, una excelente persona, nos dio buenos consejos tambien, todo genial...

30 Honestamente, las materias de economía no son un gusto para mi, sin embargo, el Lic. hace que sea interesante esta clase, la comprendí y en cierto punto mi curiosidad aumento sobre la materia.

31 .

32 sin comentarios

33 Bueno explicando

34 paciente, didactico y accesible, muy bueno

35 Excelente licenciado, propicia la participacion en clase, si tienes dudas te las aclara en el momento

36 Buen profesor !

37 carismático

38 excelente maestro

Unidad Académica: FACULTAD DE DERECHO

Comentarios de los estudiantes para el docente : CAMPOS CHAPARRO ALVARO

39	Muy buen lic
40	excelente catedrático
41	Muy entregado a su materia y le importa mucho que aprendamos
42	Me gusta que evalué cada tres fichas que exponemos
43	Es muy buen profesor y vale la pena tener clases con el
44	Bien
45	excelente maestro, sin duda un gran ejemplo a seguir
46	La clase lleva mucha informacion pero aun asi las clases son interesantes
47	Excelente clase.
48	Excelente en su materia
49	Bien
50	excelente licenciado y profesor!!

UNIVERSIDAD AUTÓNOMA DE CHIHUAHUA
Sistema Integral de Evaluación a la Docencia por Competencias
Evaluación de los Estudiantes

Ciclo escolar: 2022-SEM-AGO/DIC

Fecha de impresión: viernes, 29 de septiembre de 2023 11:08 a. m.

Unidad Académica: FACULTAD DE DERECHO

Docente: [redacted] ***CAMPOS GONZALEZ VICTOR MANUEL***

Promedio estudiantes: 4.22
Número de encuestas: 31

Destacado
Nivel 5

Competencia / Desempeño	
Interacción pedagógica Inclusiva	
1. Demuestra entusiasmo y compromiso en la impartición de su materia.	***Destacado***
2. Demuestra habilidad de comunicación y claridad expositiva en su clase.	***Destacado***
3. Asiste normalmente a las clases asignadas, ya sea en modalidad virtual o presencial	***Destacado***
4. Cumple adecuadamente sus horarios de clase, ya sea en modalidad virtual o presencial	***Destacado***
5. Presenta de forma ordenada y lógica los contenidos de la materia.	***Destacado***
9. Demuestra respeto a todos los estudiantes.	***Destacado***
10. Demuestra dominio de conocimiento de la materia que imparte.	***Destacado***
11. Utiliza diversas estrategias didácticas en su clase.	***Competente***
12. Proporciona materiales de enseñanza para su clase.	***Competente***
13. Plantea actividades de aprendizaje	***Competente***
14. Logra ambientes apropiados de aprendizaje, entre estudiantes, así como entre docente y estudiante.	***Destacado***
15. Propicia valores y actividades positivas para el aprendizaje	***Destacado***
17. Propicia la participación activa de los estudiantes.	***Destacado***
18. Promueve el pensamiento crítico en los estudiantes.	***Destacado***
Valora el desarrollo de competencias	
6. Proporciona retroalimentación sobre los contenidos de la clase	***Competente***
7. Las formas de evaluación son adecuadas a los contenidos de la clase	***Competente***
8. En la evaluación de los aprendizajes y competencias, toma en cuenta aspectos, tales como: exámenes, trabajos, participaciones, etc.	***Competente***
16. Soluciona dudas y atiende comentarios de los estudiantes.	***Destacado***

Nivel de logro de la competencia

Interacción pedagógica Inclusiva	Destacado
Valora el desarrollo de competencias	Competente

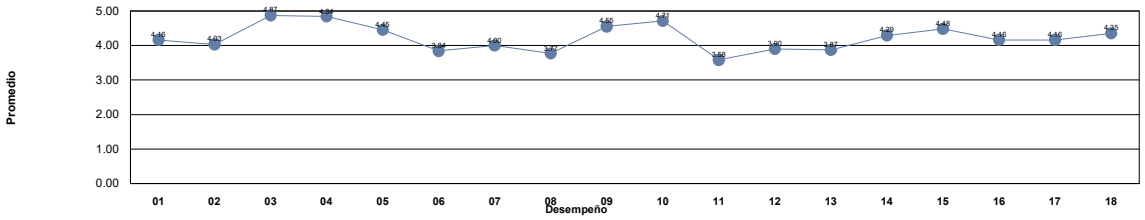

Niveles	***Descriptor***	***Valor***	***Descripción***
Nivel 1	***Insuficiente***	0.0 - 1.0	Los docentes requieren realimentación así como tomar cursos obligatorios para mejorar su desempeño y desarrollar las competencias académicas.
Nivel 2	***Suficiente***	1.01 - 2.0	Los docentes requieren realimentación y tomar cursos para mejorar su desempeño para fortalecer su competencias académicas.
Nivel 3	***Bueno***	2.01 - 3.0	Los docentes requieren seguir fortaleciendo sus competencias académicas mediante cursos y talleres para desempeñarse como docente universitario en la docencia, investigación y gestión-vinculación.
Nivel 4	***Competente***	3.01 - 4.0	Los docentes manifiestan tener las competencias desarrolladas en un nivel óptimo.
Nivel 5	***Destacado***	4.01 - 5.0	Los docentes manifiestan tener desarrolladas las competencias en un nivel sobresaliente, por lo que pueden asesorar a otros docentes.

Unidad Académica: FACULTAD DE DERECHO

Comentarios de los estudiantes para el docente : CAMPOS GONZALEZ VICTOR MANUEL

1 examenes muy pesados

2 Es buen lic, te da los temas los explica y responde dudas, su forma de evaluar es muy dura los reactivos de sus examenes tienen un valor muy alto y casi siempre la mayoria del salon reprueba, creo que es lo unico que falla

3 Buena clase

4 BIEN

5 Es un excelente licenciado, dicta los temas y cuando no se entiende da varios ejemplos. da excelente su clase.

6 El exámen es muy injusto al revisar, pero lo recomiendo porque aprendes bastante y da clases de crecimiento personal, pero su forma de evaluar es muy injusta

7 Muy buen lic, me da mucha ternura. Es el primer Lic. que se preocupa por la salud mental de sus alumnos y nos puso clases para reflexionar, volvería a tomar clase con el sin duda, solo que sus exámenes están muy difíciles.

8 estricto

9 Se nota que sabe mucho de la materia, peor la verdad no es muy pklasentera la clase, no volveria a tomar clase con el

10 Tienes que estudiar muchisimo con el, pero es de los mejores licenciados que te puede tocar en tu carrera, se preocupa por sus estudiantes y te ayuda a crecer mentalmente de una muy buena forma, si tienen oportunidad de agrrar con el haganlo

11 Excelente licenciado, muy estricto pero muestra destreza en los conocimientos que tiene en la materia.

12 Excelente Lic. Domina la materia y enseña espectacular

13 Es un licenciado experto en su materia, sabe de lo que habla al 100% y exige que sus alumnos adquieran ese conocimiento. Puede llegar a ser muy exigente pero todo con el proposito de formacion. Fuera del salon de clases es una increible persona

14 Excelente licenciado, sin duda alguna volvería a tomar clases con el, son muy didácticas sus clases. Sobre todo el crecimiento personal como alumno y persona un 10

15 Mi Lic favorito hasta el momento. Excelente maestro y persona!

16 Un gran maestro, exigente pero con mucho conocimiento y sus exámenes están muy pesados. Fuera de eso, todo me parece correcto.

17 Buena clase

18 hace la materia muy dificil, sus examenes son muy dificiles y dicta mucho

19 En sus clases es escribir todo lo que dicta y sus exámenes son realmente pesados; da demasiados conceptos de lo mismo y muy extensos cuando se podrían resumir fácilmente

20 Me gustó la manera en la que imparte sus clases, dicta y así es más fácil contar con todas las notas de la clase, solo que sus exámenes son muy difíciles

21 buen lic, se ve que sabe mucho!

22 La clase es buena, demuestra tener bastante conocimiento sobre la materia, lo explica con claridad y resuelve dudas, recomendaría que fuera un poco mas dinámica la clase, valora mucho la puntualidad y asistencia. Califica únicamente con exámenes.

23 Un poco extraña su manera de evaluar, buen lic

24 al parecer es un licenciado con mucha trayectoria, pero ya imparte clases solo por hacerlo. No explica, su clase es muy aburrida y todos reprobamos por que solo dicta y no se le entiende nada ya que su voz es muy baja y nada de elementos practicos

25 Es un excelente docente, aunque muy estricto y hace la materia mas pesada de lo que ya es pero se esmera por hacer que aprendamos y nos ayuda con dudas

26 Excelente licenciado

27 es muy exigente y muchas veces los alumnos no nos sentimos en confianza de aclarar dudas y los exámenes son bastante complejos

28 es un gran licenciado, aprendi muchisimas cosas de el no solo academicas sino ser una gran persona, dispuesto a ayudar a sus alumnos, tiene un conocimiento total de su materia, un gran semestre gracias a el

29 buen licenciado, en ocasiones poco accesible, pero excelente su clase

30 BUEN LIC, UN POCO PESADA LA CLASE

31 El licenciado es estricto y no porque quiere caer mal, sino porque de verdad le interesa que aprendas.

UNIVERSIDAD AUTÓNOMA DE CHIHUAHUA
Sistema Integral de Evaluación a la Docencia por Competencias
Evaluación de los Estudiantes

Ciclo escolar: 2022-SEM-AGO/DIC

Fecha de impresión: viernes, 29 de septiembre de 2023 11:08 a. m.

Unidad Académica: FACULTAD DE DERECHO

Docente: [redacted] ***CARDENAS MENDEZ MARIA ELENA***

Promedio estudiantes: 4.63
Número de encuestas: 14

Destacado Nivel 5

Competencia / Desempeño	
Interacción pedagógica Inclusiva	
1. Demuestra entusiasmo y compromiso en la impartición de su materia.	***Destacado***
2. Demuestra habilidad de comunicación y claridad expositiva en su clase.	***Destacado***
3. Asiste normalmente a las clases asignadas, ya sea en modalidad virtual o presencial	***Destacado***
4. Cumple adecuadamente sus horarios de clase, ya sea en modalidad virtual o presencial	***Destacado***
5. Presenta de forma ordenada y lógica los contenidos de la materia.	***Destacado***
9. Demuestra respeto a todos los estudiantes.	***Destacado***
10. Demuestra dominio de conocimiento de la materia que imparte.	***Destacado***
11. Utiliza diversas estrategias didácticas en su clase.	***Destacado***
12. Proporciona materiales de enseñanza para su clase.	***Destacado***
13. Plantea actividades de aprendizaje	***Destacado***
14. Logra ambientes apropiados de aprendizaje, entre estudiantes, así como entre docente y estudiante.	***Destacado***
15. Propicia valores y actividades positivas para el aprendizaje	***Destacado***
17. Propicia la participación activa de los estudiantes.	***Destacado***
18. Promueve el pensamiento crítico en los estudiantes.	***Destacado***
Valora el desarrollo de competencias	
6. Proporciona retroalimentación sobre los contenidos de la clase	***Destacado***
7. Las formas de evaluación son adecuadas a los contenidos de la clase	***Destacado***
8. En la evaluación de los aprendizajes y competencias, toma en cuenta aspectos, tales como: exámenes, trabajos, participaciones, etc.	***Destacado***
16. Soluciona dudas y atiende comentarios de los estudiantes.	***Destacado***

Nivel de logro de la competencia

Interacción pedagógica Inclusiva	Destacado
Valora el desarrollo de competencias	Destacado

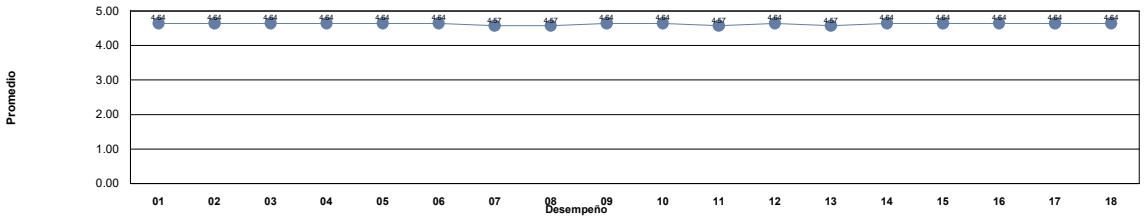

Niveles	***Descriptor***	***Valor***	***Descripción***
Nivel 1	***Insuficiente***	0.0 - 1.0	Los docentes requieren realimentación así como tomar cursos obligatorios para mejorar su desempeño y desarrollar las competencias académicas.
Nivel 2	***Suficiente***	1.01 - 2.0	Los docentes requieren realimentación y tomar cursos para mejorar su desempeño para fortalecer su competencias académicas.
Nivel 3	***Bueno***	2.01 - 3.0	Los docentes requieren seguir fortaleciendo sus competencias académicas mediante cursos y talleres para desempeñarse como docente universitario en la docencia, investigación y gestión-vinculación.
Nivel 4	***Competente***	3.01 - 4.0	Los docentes manifiestan tener las competencias desarrolladas en un nivel óptimo.
Nivel 5	***Destacado***	4.01 - 5.0	Los docentes manifiestan tener desarrolladas las competencias en un nivel sobresaliente, por lo que pueden asesorar a otros docentes.

Unidad Académica: FACULTAD DE DERECHO

Comentarios de los estudiantes para el docente : CARDENAS MENDEZ MARIA ELENA

1 muy comprometida con su labor

2 Excelente docente

3 muy padre clase, muy practica

4 Excelente docente, muy accesible y entusiasta

5 Una hermosura de maestra, tan bonita que a veces uno siente que no la merece, excelentes clases, comprensiva, hace clases muy agradables y participativas, 10 de 10 su enseñanza ?????

6 Una maestra excelente para una clase muy interesante, es la maestra perfecta

7 Excelente Licenciada. la mejor del semestre

8 Buena licenciada.

9 De las mejores licenciadas que he conocido, sabe mucho sobre la materia que imparte y nos tramite ese amor y entusiasmo sobre la materia

10 Muchas gracias por su paciencia a lo largo del semestre Lic. lqm. Todo mi respeto y admiración hacia usted

11 Bien

12 Domina completamente la materia, así como sabe explicarla de manera breve y comprensible, muy satisfecho con su catedra.

13 excelente licenciada

14 mi mejor clase del semestre

UNIVERSIDAD AUTÓNOMA DE CHIHUAHUA
Sistema Integral de Evaluación a la Docencia por Competencias
Evaluación de los Estudiantes

Ciclo escolar: 2022-SEM-AGO/DIC

Fecha de impresión: viernes, 29 de septiembre de 2023 11:08 a. m.

Unidad Académica: FACULTAD DE DERECHO

Docente: [redacted] ***CARMONA CARMONA ROSA***

Promedio estudiantes: 4.57
Número de encuestas: 31

Destacado
Nivel 5

Competencia / Desempeño	
Interacción pedagógica Inclusiva	
1. Demuestra entusiasmo y compromiso en la impartición de su materia.	***Destacado***
2. Demuestra habilidad de comunicación y claridad expositiva en su clase.	***Destacado***
3. Asiste normalmente a las clases asignadas, ya sea en modalidad virtual o presencial	***Destacado***
4. Cumple adecuadamente sus horarios de clase, ya sea en modalidad virtual o presencial	***Destacado***
5. Presenta de forma ordenada y lógica los contenidos de la materia.	***Destacado***
9. Demuestra respeto a todos los estudiantes.	***Destacado***
10. Demuestra dominio de conocimiento de la materia que imparte.	***Destacado***
11. Utiliza diversas estrategias didácticas en su clase.	***Destacado***
12. Proporciona materiales de enseñanza para su clase.	***Destacado***
13. Plantea actividades de aprendizaje	***Destacado***
14. Logra ambientes apropiados de aprendizaje, entre estudiantes, así como entre docente y estudiante.	***Destacado***
15. Propicia valores y actividades positivas para el aprendizaje	***Destacado***
17. Propicia la participación activa de los estudiantes.	***Destacado***
18. Promueve el pensamiento crítico en los estudiantes.	***Destacado***
Valora el desarrollo de competencias	
6. Proporciona retroalimentación sobre los contenidos de la clase	***Destacado***
7. Las formas de evaluación son adecuadas a los contenidos de la clase	***Destacado***
8. En la evaluación de los aprendizajes y competencias, toma en cuenta aspectos, tales como: exámenes, trabajos, participaciones, etc.	***Destacado***
16. Soluciona dudas y atiende comentarios de los estudiantes.	***Destacado***

Nivel de logro de la competencia

Interacción pedagógica Inclusiva	Destacado
Valora el desarrollo de competencias	Destacado

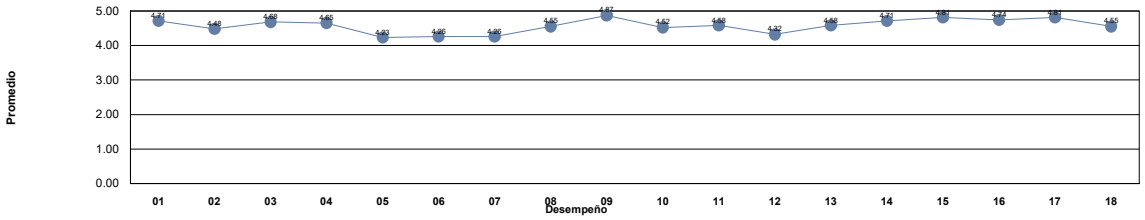

Niveles	***Descriptor***	***Valor***	***Descripción***
Nivel 1	***Insuficiente***	0.0 - 1.0	Los docentes requieren realimentación así como tomar cursos obligatorios para mejorar su desempeño y desarrollar las competencias académicas.
Nivel 2	***Suficiente***	1.01 - 2.0	Los docentes requieren realimentación y tomar cursos para mejorar su desempeño para fortalecer su competencias académicas.
Nivel 3	***Bueno***	2.01 - 3.0	Los docentes requieren seguir fortaleciendo sus competencias académicas mediante cursos y talleres para desempeñarse como docente universitario en la docencia, investigación y gestión-vinculación.
Nivel 4	***Competente***	3.01 - 4.0	Los docentes manifiestan tener las competencias desarrolladas en un nivel óptimo.
Nivel 5	***Destacado***	4.01 - 5.0	Los docentes manifiestan tener desarrolladas las competencias en un nivel sobresaliente, por lo que pueden asesorar a otros docentes.

Unidad Académica: FACULTAD DE DERECHO

Comentarios de los estudiantes para el docente : CARMONA CARMONA ROSA

1 MUY BUENA MAESTRA , MUY EMPATICA Y MUY LINDA PERSONA

2 Hace la clase muy buena

3 Excelente licenciada, sus clases son muy dinámicas.

4 Excelente docente, hay mucha participación en clase, explica muy bien el contenido de la materia.

5 Muy buena catedratica al desarrollar los temas de su materia

6 excelente catedrática, imparte sus clases en un ambiente muy bueno e inspira confianza a participar abiertamente

7 Es una lic con la que aprendes mucho y esta muy agradable su clase

8 Buen Lic

9 Buena maestra, clases dinámicas.

10 me agrada la maestra, es amable pero vemos pocos temas relacionados con la materia y cuenta con DEMASIADAS actividades didacticas que no tienen sentido a mi parecer

11 Muy buena lic, actividades muy dinámicas y con un verdadero compromiso a enseñar la ética a sus alumnos

12 es una muy buena licenciada pero tiene algunas dinamicas poco extrañas que no son de mi total agrado

13 Muy buena licenciada

14 Es una muy buena maestra, lo único es que le falta un poco de estructura y organización a su clase. Pero dentro de un todo, es una buena clase con una buena maestra.

15 Me gustaria que si se centrara mas en temas como etica juridica

16 Excelente maestra, promueve el respeto entre los estudiantes y la union. Muy comprensiva y muy didactica su clase.

17 Bien

18 La mejor licenciada que tuve en el semestre, 100 por ciento recomendada!

19 es una licenciada muy completa, amable y explica muy bien los temas, hace las clases dinámicas y amenas

20 pues bien

21 Muy buena catedrática, amable y respetuosa.

22 La lic es muy buena, accesible y se nota que le gusta ser docente; pero la actividad de las banderas no me gusta nada, genera conflictos entre los estudiantes

23 Gran maestra, su proyecto de ayuda social es realmente bonito de llevar a cabo, recomendada.

24 muy buena lic

25 Son mas actividades altruistas las que cuentan que el contenido del temario

26 Su clase es muy amena: proporciona el material necesario, utiliza diferentes criterios para evaluar y fomenta la participación dentro y fuera de las aulas.

27 Buenas clases muy linda licenciada y muy accesible

28 .

29 La maestra Rosa carmona impartio muy bien su clase

30 Exelente Catedratica

31 Es buena meestra se nota que tiene mucho conocimiento pero no siempre sabe como municarlo.

UNIVERSIDAD AUTÓNOMA DE CHIHUAHUA
Sistema Integral de Evaluación a la Docencia por Competencias
Evaluación de los Estudiantes

Ciclo escolar: 2022-SEM-AGO/DIC

Fecha de impresión: viernes, 29 de septiembre de 2023 11:08 a. m.

Unidad Académica: FACULTAD DE DERECHO

Docente: [redacted] ***CARRANZA TORRES JORGE ANWAR***

Promedio estudiantes: 4.51
Número de encuestas: 25

Destacado Nivel 5

Competencia / Desempeño	
Interacción pedagógica Inclusiva	
1. Demuestra entusiasmo y compromiso en la impartición de su materia.	***Destacado***
2. Demuestra habilidad de comunicación y claridad expositiva en su clase.	***Destacado***
3. Asiste normalmente a las clases asignadas, ya sea en modalidad virtual o presencial	***Destacado***
4. Cumple adecuadamente sus horarios de clase, ya sea en modalidad virtual o presencial	***Destacado***
5. Presenta de forma ordenada y lógica los contenidos de la materia.	***Destacado***
9. Demuestra respeto a todos los estudiantes.	***Destacado***
10. Demuestra dominio de conocimiento de la materia que imparte.	***Destacado***
11. Utiliza diversas estrategias didácticas en su clase.	***Destacado***
12. Proporciona materiales de enseñanza para su clase.	***Destacado***
13. Plantea actividades de aprendizaje	***Destacado***
14. Logra ambientes apropiados de aprendizaje, entre estudiantes, así como entre docente y estudiante.	***Destacado***
15. Propicia valores y actividades positivas para el aprendizaje	***Destacado***
17. Propicia la participación activa de los estudiantes.	***Destacado***
18. Promueve el pensamiento crítico en los estudiantes.	***Destacado***
Valora el desarrollo de competencias	
6. Proporciona retroalimentación sobre los contenidos de la clase	***Destacado***
7. Las formas de evaluación son adecuadas a los contenidos de la clase	***Destacado***
8. En la evaluación de los aprendizajes y competencias, toma en cuenta aspectos, tales como: exámenes, trabajos, participaciones, etc.	***Destacado***
16. Soluciona dudas y atiende comentarios de los estudiantes.	***Destacado***

Nivel de logro de la competencia

Interacción pedagógica Inclusiva	Destacado
Valora el desarrollo de competencias	Destacado

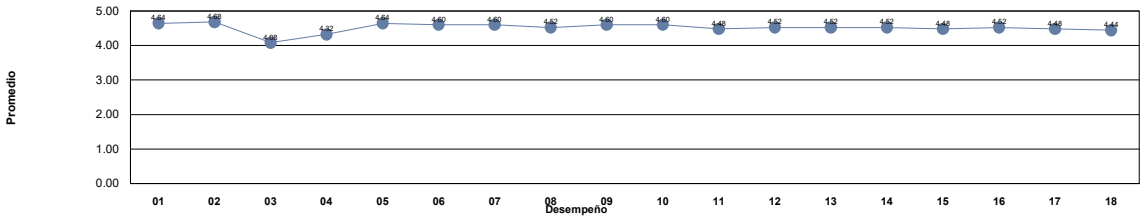

Niveles	***Descriptor***	***Valor***	***Descripción***
Nivel 1	***Insuficiente***	0.0 - 1.0	Los docentes requieren realimentación así como tomar cursos obligatorios para mejorar su desempeño y desarrollar las competencias académicas.
Nivel 2	***Suficiente***	1.01 - 2.0	Los docentes requieren realimentación y tomar cursos para mejorar su desempeño para fortalecer su competencias académicas.
Nivel 3	***Bueno***	2.01 - 3.0	Los docentes requieren seguir fortaleciendo sus competencias académicas mediante cursos y talleres para desempeñarse como docente universitario en la docencia, investigación y gestión-vinculación.
Nivel 4	***Competente***	3.01 - 4.0	Los docentes manifiestan tener las competencias desarrolladas en un nivel óptimo.
Nivel 5	***Destacado***	4.01 - 5.0	Los docentes manifiestan tener desarrolladas las competencias en un nivel sobresaliente, por lo que pueden asesorar a otros docentes.

Unidad Académica: FACULTAD DE DERECHO

Comentarios de los estudiantes para el docente : CARRANZA TORRES JORGE ANWAR

1 .

2 Amable y cordial, nunca deja una duda sin respuesta

3 Es un excelente docente y he aprendido mucho con el, espero le vaya muy bien en todo lo que realice

4 Muy buen profesor me gusta su clase es interesante y se entiende muy bien todos los contenidos que nos da.

5 da clases activas y con entusiasmo

6 Un maestro muy atento!

7 Buen profesor

8 Está atento a cualquier duda que tengamos y sabe como explicar las cosas para que entendamos.

9 Excelente maestro demuestra un gran conocimiento en la materia que imparte además de que resuelve adecuadamente las dudas que se le plantean en clase

10 Nos da bastantes herramientas para una mayor comprensión de los temas que se abordan a lo largo del semestre y es agradable su clase.

11 Muy bien licenciado y su método de enseñanza muy didáctico.

12 Muy buena clase

13 Muy buen profe.

14 Es muy buen docente, es muy paciente y siempre aclaro todas mis dudas.

15 Simpático, agradable y respetuoso, siempre nos da buenas lecciones y se ve su dominio total del tema

16 Muy buen licenciado, explica muy bien la materia.

17 Buen profe

18 Es buen maestro

19 na

20 si

21 buen licenciado, explica bien y con paciencia

22 FALTA MUCHO

23 noup

24 Buen maestro, buena clase.

25 Excelente licenciado, tolerante, siempre en clase, amable y claro con las actividades

UNIVERSIDAD AUTÓNOMA DE CHIHUAHUA
Sistema Integral de Evaluación a la Docencia por Competencias
Evaluación de los Estudiantes

Ciclo escolar: 2022-SEM-AGO/DIC

Fecha de impresión: viernes, 29 de septiembre de 2023 11:08 a. m.

Unidad Académica: FACULTAD DE DERECHO

Docente: [redacted] ***CARRETE MEZA OCTAVIO***

Promedio estudiantes: 3.72
Número de encuestas: 36

Competente Nivel 4

Competencia / Desempeño	
Interacción pedagógica Inclusiva	
1. Demuestra entusiasmo y compromiso en la impartición de su materia.	***Competente***
2. Demuestra habilidad de comunicación y claridad expositiva en su clase.	***Competente***
3. Asiste normalmente a las clases asignadas, ya sea en modalidad virtual o presencial	***Destacado***
4. Cumple adecuadamente sus horarios de clase, ya sea en modalidad virtual o presencial	***Competente***
5. Presenta de forma ordenada y lógica los contenidos de la materia.	***Competente***
9. Demuestra respeto a todos los estudiantes.	***Competente***
10. Demuestra dominio de conocimiento de la materia que imparte.	***Competente***
11. Utiliza diversas estrategias didácticas en su clase.	***Competente***
12. Proporciona materiales de enseñanza para su clase.	***Competente***
13. Plantea actividades de aprendizaje	***Competente***
14. Logra ambientes apropiados de aprendizaje, entre estudiantes, así como entre docente y estudiante.	***Competente***
15. Propicia valores y actividades positivas para el aprendizaje	***Competente***
17. Propicia la participación activa de los estudiantes.	***Competente***
18. Promueve el pensamiento crítico en los estudiantes.	***Competente***
Valora el desarrollo de competencias	
6. Proporciona retroalimentación sobre los contenidos de la clase	***Competente***
7. Las formas de evaluación son adecuadas a los contenidos de la clase	***Competente***
8. En la evaluación de los aprendizajes y competencias, toma en cuenta aspectos, tales como: exámenes, trabajos, participaciones, etc.	***Competente***
16. Soluciona dudas y atiende comentarios de los estudiantes.	***Competente***

Nivel de logro de la competencia

Interacción pedagógica Inclusiva	Competente
Valora el desarrollo de competencias	Competente

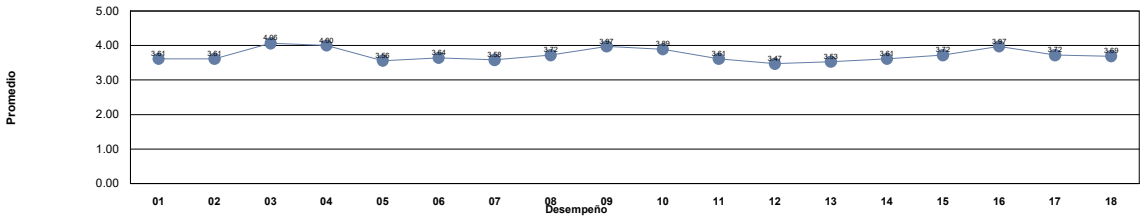

Niveles	***Descriptor***	***Valor***	***Descripción***
Nivel 1	***Insuficiente***	0.0 - 1.0	Los docentes requieren realimentación así como tomar cursos obligatorios para mejorar su desempeño y desarrollar las competencias académicas.
Nivel 2	***Suficiente***	1.01 - 2.0	Los docentes requieren realimentación y tomar cursos para mejorar su desempeño para fortalecer su competencias académicas.
Nivel 3	***Bueno***	2.01 - 3.0	Los docentes requieren seguir fortaleciendo sus competencias académicas mediante cursos y talleres para desempeñarse como docente universitario en la docencia, investigación y gestión-vinculación.
Nivel 4	***Competente***	3.01 - 4.0	Los docentes manifiestan tener las competencias desarrolladas en un nivel óptimo.
Nivel 5	***Destacado***	4.01 - 5.0	Los docentes manifiestan tener desarrolladas las competencias en un nivel sobresaliente, por lo que pueden asesorar a otros docentes.

Unidad Académica: FACULTAD DE DERECHO

Comentarios de los estudiantes para el docente : CARRETE MEZA OCTAVIO

1 Excelente maestro, comprometido con la enseñanza de calidad, claro en sus exposiciones, respetuoso, objetivo en las evaluaciones, hace dinámica la clase y comparte efectivamente su conocimiento.
2 Es una clase aburrida, la gran parte del salón se está durmiendo, no es una clase preparada con anticipación, el licenciado no domina la materia o bien no tiene interés alguno en ella pero en varias ocasiones ni siquiera sabía de qué hablarnos
3 Buena clase, se apoya en contenido en linea lo que hace la clase mas dinamica
4 Una clase bastante promedio.
5 Un Licenciado muy preparado e imparte muy buena clase.
6 Muy buen licenciado, con mucho conocimiento
7 Buena clase
8 muy buen lic
9 Clase sencilla de digerir, asiste a las clases de manera regular, resuelve dudas, propicia la búsqueda de información y consulta de diversos ordenamientos jurídicos, considero que podría estructurar mejor la clase para volverla más dinámica.
10 dos que tres
11 no enseña abosolutamente nada, solo habla y habla y cero se captan sus ideas que nada tienen que ver con el temario
12 malisimo para dar clase, de weba literal.
13 Su clase está bien.
14 La materia se inparte de forma muy desorganizada
15 Buena clase!
16 buen lic
17 Se ve que sabe de la materia, pero la manera de impartirla es un poco anticuada.
18 Buen Lic
19 La peor cátedra en todos mis semestres, muy desinteresado
20 Su dictado es muy ambiguo no dice los conceptos concisamente y habla muy rápido, los apuntes están incompletos por tales puntos.
21 Buena clase.
22 Muy buen Licenciado
23 Maestro muy tedioso
24 Clase tediosa , solo va a qué expongamos
25 Buen licenciado, domina el tema y no se siente pesada la clase
26 Muy buen lic
27 El licenciado domina los temas de su materia, excelente.
28 excelente lic.
29 bueno
30 Excelente lic
31 Buen curso.
32 Mucha experiencia y claridad en su clase
33 Excelente catedrático, sabe muchísimo de su materia y la clase es muy interesante
34 Me gusto mucho su clase
35 excelente lic, sabe mucho de la materia
36 Buen licenciado

UNIVERSIDAD AUTÓNOMA DE CHIHUAHUA
Sistema Integral de Evaluación a la Docencia por Competencias
Evaluación de los Estudiantes

Ciclo escolar: 2022-SEM-AGO/DIC

Fecha de impresión: viernes, 29 de septiembre de 2023 11:08 a. m.

Unidad Académica: FACULTAD DE DERECHO

Docente: [redacted] ***CARRILLO ESPINOZA CLAUDIA ROCIO***

Promedio estudiantes: 4.72
Número de encuestas: 156

Destacado
Nivel 5

Competencia / Desempeño	
Interacción pedagógica Inclusiva	
1. Demuestra entusiasmo y compromiso en la impartición de su materia.	***Destacado***
2. Demuestra habilidad de comunicación y claridad expositiva en su clase.	***Destacado***
3. Asiste normalmente a las clases asignadas, ya sea en modalidad virtual o presencial	***Destacado***
4. Cumple adecuadamente sus horarios de clase, ya sea en modalidad virtual o presencial	***Destacado***
5. Presenta de forma ordenada y lógica los contenidos de la materia.	***Destacado***
9. Demuestra respeto a todos los estudiantes.	***Destacado***
10. Demuestra dominio de conocimiento de la materia que imparte.	***Destacado***
11. Utiliza diversas estrategias didácticas en su clase.	***Destacado***
12. Proporciona materiales de enseñanza para su clase.	***Destacado***
13. Plantea actividades de aprendizaje	***Destacado***
14. Logra ambientes apropiados de aprendizaje, entre estudiantes, así como entre docente y estudiante.	***Destacado***
15. Propicia valores y actividades positivas para el aprendizaje	***Destacado***
17. Propicia la participación activa de los estudiantes.	***Destacado***
18. Promueve el pensamiento crítico en los estudiantes.	***Destacado***
Valora el desarrollo de competencias	
6. Proporciona retroalimentación sobre los contenidos de la clase	***Destacado***
7. Las formas de evaluación son adecuadas a los contenidos de la clase	***Destacado***
8. En la evaluación de los aprendizajes y competencias, toma en cuenta aspectos, tales como: exámenes, trabajos, participaciones, etc.	***Destacado***
16. Soluciona dudas y atiende comentarios de los estudiantes.	***Destacado***

Nivel de logro de la competencia

Interacción pedagógica Inclusiva	Destacado
Valora el desarrollo de competencias	Destacado

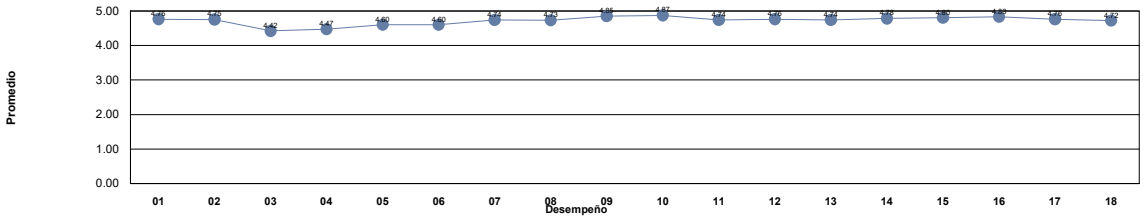

Niveles	***Descriptor***	***Valor***	***Descripción***
Nivel 1	***Insuficiente***	0.0 - 1.0	Los docentes requieren realimentación así como tomar cursos obligatorios para mejorar su desempeño y desarrollar las competencias académicas.
Nivel 2	***Suficiente***	1.01 - 2.0	Los docentes requieren realimentación y tomar cursos para mejorar su desempeño para fortalecer su competencias académicas.
Nivel 3	***Bueno***	2.01 - 3.0	Los docentes requieren seguir fortaleciendo sus competencias académicas mediante cursos y talleres para desempeñarse como docente universitario en la docencia, investigación y gestión-vinculación.
Nivel 4	***Competente***	3.01 - 4.0	Los docentes manifiestan tener las competencias desarrolladas en un nivel óptimo.
Nivel 5	***Destacado***	4.01 - 5.0	Los docentes manifiestan tener desarrolladas las competencias en un nivel sobresaliente, por lo que pueden asesorar a otros docentes.

Unidad Académica: FACULTAD DE DERECHO

Comentarios de los estudiantes para el docente : CARRILLO ESPINOZA CLAUDIA ROCIO

1 excelente clase :)

2 La maestra es muy linda, excelente en su clase. Destaca mucho su motivación por la materia y querer transmitir correctamente cada aprendizaje. Muy amable y accesible. Su clase es muy graciosa y explicativa. Siempre con buenas actividades.

3 Es una excelente catedrática pero falta muchísimo a clases. Siempre esta motivada a que aprendas más y darte todo el apoyo que necesites para no dejarte atrás. Califica de manera justa y es accesible.

4 Excelente licenciada; busca hacer sus clases dinámicas para un aprendizaje más eficaz y siempre busca las mejores oportunidades de crecimiento para sus alumnos.

5 es muy buena maestra y se interesa por los alumnos

6 Es una maestra muy entusiasta en su clase pero falta mucho, a veces pierde el hilo y no tiene un orden en los temas

7 Es una licenciada sumamente amable, comprensiva y enseña excelente, hace todo lo que esta a su alcance para hacer que la clase sea amena y que todos se sientan cómodos, es una excelente docente y maravillosa persona.

8 Excelente Teacher.

9 No se le da mucha profundidad a los temas, pero son de ayuda para aprender en el futuro o por nuestra cuenta

10 La profesora es una excelente catedrática, imparte sus clases en inglés, también en español. Es muy buena hablando con sus estudiantes, ya que es una profesora que realmente se involucra con sus alumnos. Es una maravillosa persona y profesora.

11 Es buena maestra, pero falta mucho a clases.

12 Excelente maestra, enseña muy bien

13 Excelente maestra, forma un equiloibrio entre un buen ambiente, relajado y divertido, pero atentos y aprendiendo. Falta mucho a clases pero por sus cuestiones personales, sin embargo es muy atenta es avisarnos con anticipacion, y da retroalimentacion

14 Mi clase favorita

15 CATEDRÁTICA CON MUCHA EXPERIENCIA EN LA MATERIA, LA ENRIQUECE DE UNA MANERA MUY DINÁMICA Y EXIGENTE CON LOS TRABAJOS Y TAREAS. EXCELENTE MAESTRA!!!

16 Excelente la teacher Rocio

17 Ninguno

18 Buena licenciada

19 La clase es muy agradable, aprendes mucho en su clase, es muy linda teacher en todos los aspectos

20 Aprendes mucho con esa maestra, me encantan sus clases

21 Muy buena maestra, dispuesta a ayudar a los alumnos.

22 excelente clase

23 Muy buena maestra

24 Es muy buena maestra, ya que es muy comprensiva con los alumnos, y toma en cuenta la participación y el entusiasmo de los mismos al momento de tomar las clases, por lo que tomar clase con ella es siempre una buena experiencia.

25 MUY BONITA MAESTRA, LA RECOMIENDO.

26 Me gustaría que la clase se llevara con un orden más claro; a veces pareciera que se lleva de manera improvisada.

27 La profesora es muy buena en sus clases, nunca había aprendido inglés de una forma muy clara y divertida.

28 MUY buena Teacher, se preocupa por sus alumnos y enseña muy bien

29 Muy buena teacher, le gusta lo que hace y por ende explica bastante bien

30 Falta mucho a clases

31 Excelente dominio de la materia e impartición de clases

32 ES LA MEJOR.

33 Buena docente

34 Excelente teacher, clases dinámicas

35 no tengo comentarios

36 Sus clases son muy amenas, es muy paciente, nos ayuda a corregir y siempre esta dispuesta a ayudarnos.

37 buena lic pero muuuy faltista

38 Es una maestra súper linda y se esfuerza por hacer que todos aprendan

Unidad Académica: FACULTAD DE DERECHO

Comentarios de los estudiantes para el docente : CARRILLO ESPINOZA CLAUDIA ROCIO

39 .

40 Muy bien

41 es muy buena maestra

42 Súper buena maestra!

43 comprometida con la materia, un amor de persona

44 excelente maestra, muy linda y enseña mucho

45 Muy amena su clase, se preocupa por sus alumnos y crea un ambiente de confianza

46 MUY BUENA DOCENTE, NOS DA MUCHA MOTIVACIÓN PARA APRENDER INGLES

47 Una Lic. excelente, sabe lo que hace, explica de buena manera, es muy accesible en todos los sentidos, la recomiendo al 100% es muy buena opcion si vas a prendiendo inglés o si necesitas reforzar conocimiento, tqm lic.

48 Excelente docente me gusta mucho su manera de ser y de enseñar

49 Me gusta que hace todo lo posible por que el ingles sea un ingles funcional en la practica

50 una maestra que es una muy linda persona, siempre alegre y con buena actitud para atenderte y ayudarte.

51 buena maestra

52 los trabajos en plataforma muchas veces vienen con contenidos diferentes a los que estamos viendo en clase.

53 Excelente teacher, es muy didáctica y amable

54 Es un amor de persona, excelente docente y se preocupa mucho por que todos sus alumnos aprendan!

55 Buena teacher, pero falta mucho

56 Siempre tiene una actitud super alegre y busca alternativa a las actividades para no volver la clase aburrida

57 Una docente increíble, sus clases son muy dinámicas lo cual hace que aprendamos mas y de una mejor manera.

58 Excelente su clase

59 muy didatica

60 Muy buena maestra

61 muy buena Lic. enseña muy bien, es muy linda y amable

62 La Lic., es un amor, siempre está a disposición de escucharte y le importa mucho los alumnos. Muy responsable e inteligente

63 Es superrr buena maestra, siempre trata de apoyarnos y enseña muy bien

64 Excelente teacher, servicial y comprometida siempre a nuestro aprendizaje. Clases dinámicas y trata de tomar temas interesantes para que no se vuelva tedioso el aprendizaje

65 Muy buen lic

66 La mejor teacher de la facultad, es excelente en lo que hace, una persona con un gran corazón que te hace poquito o mucho menos difícil la estancia en la facultad.

67 muy linda, pero si aburre un poco su clase

68 muy buena maestra y persona

69 Excelente maestra

70 Me gusta su clase

71 una teacher muy linda,comprensiva y con ánimos de enseñar

72 Excelente Docente

73 es una buena clase y explica muy bien

74 la licenciada tiene un amplio conocimiento en la materia, además siempre aclara nuestras dudas y sobre todo su mayor objetico es que aprendamos

75 Promueve la comunicación grupal y el uso del inglés en sus clases, clases muy didácticas y divertidas. Excelente docente, 100 recomendada.

76 La mejor teacher

77 MUY BUENA CLASE, LA LIC EXPLICA MUY PACIENTE, UTILIZA TODOS LOS INSTRUMENTOS PARA LOGRAR UNA MAYOR COMPRENSION AL INGLES COMO APOYOS VISUALES, AUDITIVOS Y LA CONVIVENCIA ENTRE TODOS.

Unidad Académica: FACULTAD DE DERECHO

Comentarios de los estudiantes para el docente : CARRILLO ESPINOZA CLAUDIA ROCIO

78 Excelente licenciada

79 Muy buena docente, se preocupa por sus alumnos, aclara dudas y retroaliemnta a sus alumnos

80 Muy buena maestra!

81 muy buena clase, transmite mucho

82 Excelente maestra, es accesible, resuelve dudas, y se gana el cariño y respeto de los alumnos!

83 excellente desarrollo de la asignatura

84 Excelente maestra

85 Una maestra super bonita,explica medio reburujado, solo me guetaria que hablara en ingles y lo tradujiera al español para asi entenderle un poco mas

86 Excelente docente

87 ,

88 Excelente teacher, sabe como impartir su clase de manera más práctica y que los alumnos entiendan el idioma, domina muy bien el inglés y siempre esta dispuesta a ayudar y auxiliar a sus alumnos cuando tienen dudas o algún problema.

89 Excelente licenciada

90 Excelente clase, bien impartida y con amplia oportunidad de aprendizaje.

91 excelente catedrática, le gusta mucho lo que hace. La quiero mucho XOXO

92 Amo su clase

93 La teacher es super bonita persona, siempre muy comprensiva y con ganas de enseñar

94 good teacher

95 Excelente licenciada

96 Falta mucho a clases, los temas no tienen relación entre ellos y la evaluación la hace de manera extraña

97 Cancela mucho las clases

98 La mejor miss de inglés sin duda, no hay ninguna otra licenciada que imparta mejor su clase que la miss Rocio, aprendes muy bien, se gana el corazón de todos sus estudiantes

99 Excelente licenciada, es muy dedicada y le encanta impartir clase; es súper accesible y linda

100 La teacher es una persona maravillosa, sus clases son muy dinámicas y aprender inglés es muy sencillo, la amo teacher,besitos

101 es un amor de maestra, tanto su forma de impartir su materia como personalmente es muy profesional y eficaz.

102 Su clase fue buena, es participativa y fomenta el trabajo en equipo, te apoya si no eres bueno en temas de la materia, es comprensiva y se apoya en diferente material para dar su clase.

103 Es muy buena maestra y se nota que le gusta la materia que imparte

104 excelente teacher, se preocupa por que todos sus alumnos aprendan y siempre es muy atenta

105 La mejor Teacher que eh tenido en toda la carrera, excelente.

106 Excelente maestra, muestra un gran dominio e interés por la materia, las clases impartidas son muy dinamicas y fácil de comprender los temas. Teacher gracias por su esfuerzo y dedicación a lo largo de este semestre .

107 La maestra tiene una forma de ser muy linda y amable. Sus clases son muy dinámicas.

108 Es buena maestra, solo que deberia hacer actividades mas dinamicas.

109 Muy buena docente

110 La maestra tiende a faltar a clase, pero las clases son muy didacticas y entretenidas.

111 Nada negativo es una maestra muy dedicada y amable.

112 Buenísima maestra, grandes iniciativas :))

113 Excelente maestra, apasionada en su profesion, tiene una forma de enseñar excelente, se nota que le gusta lo que hace.

114 Es una excelente Teacher!!!, se preocupa mucho por que comprendas los temas, explica muy claro, hace sus clases dinámicas e interesantes para los alumnos

115 Una excelente licenciada, los temas y las explicaciones son muy claras la mejor teacher de inglés

116 :)

Unidad Académica: FACULTAD DE DERECHO

Comentarios de los estudiantes para el docente : CARRILLO ESPINOZA CLAUDIA ROCIO

117 Aprendes mucho y es muy comprensiva

118 excelente maestra

119 Excelente clase, la licenciada hace que la clase sea muy dinámica y amena

120 muy buena persona y buena maestra

121 Es un amor de persona, una docente que de verdad se preocupa por el aprendizaje de sus alumnos. La quiero mucho y definitivamente tomaría clase con ella de nuevo.

122 Bien

123 Excelente docente, muy buena clase

124 Es muy buena maestra

125 Falta que enseñe desde un nivel de ingles mas basico para poder comprender los temas de clase.

126 Muy buena licenciada, me la pasé muy bien en sus clases

127 Si quieres aprender inglés toma las clases con ella, aunque a veces emite opiniones muy fuera de lugar

128 Es extremadamente buena y sabe todo sobre su materia, aparte que ayuda en caso de dudas y hace mas actividades para poder comprender mejor los temas.

129 Imaparte perfectamente su clase, siempre en un ambiente de respeto y amabilidad, la mejor licenciada de inglés que he tenido.

130 Bien

131 Excelente maestra y demasiado profesional en su materia. Me ayudó en mejorar hablando inglés.

132 Excelente docente, es una de las mejores maestras que he tenido, es muy linda y su clase la hace de una manera divertida en la que participemos todos

133 gracias por todo lic la adoro

134 excelente maestra, sus clases se disfrutan mucho

135 Muy buena licenciada, siempre tan entusiasmada

136 Su clase es muy entretenida y didáctica, ayuda mucho en el aprendizaje de su materia, muy buena licenciada.

137 Su clase es didáctica, comprensible, muy interactiva, buena licenciada

138 ..

139 Muy buena maestra

140 buena maestra

141 la mejor teacher, se compromete totalmente por tu aprendizaje, es muy constante y la verdad lo mehor de lo mejor. es alguin que vale totalmente la pena :)

142 Siempre respondía mis preguntas y me gustaban mucho sus actividades de tarea.

143 Muy buena clase, didactica :D

144 Muy buena maestra empática y divertida

145 Entusiasta, didáctica, enseña bien y no es pesada su clase, solo que suele faltar mucho

146 .

147 Una maestra muy comprometida, sus trabajos son muy buenos, en la cuestión de que maneja muy buen sistema, sus instrucciones entendibles

148 Buena lic

149 Excelente licenciada, es una persona muy amable, además de que se preocupa mucho por qué aprendamos y nos da mucho material del cual apoyarnos, se aprende mucho con ella.

150 Una clase amena

151 Se le extrañara a la maestra rocio

152 Es una gran maestra, crea un ambiente de confianza y entuciasmo por su clase, siempre aplica distintas formas de enseñar y es muy accesible.

153 Teacher que entusiasma a sus alumnos, excelente clase.

154 .

155 Excelente teacher, quisiera tenerla el siguiente semestre

Unidad Académica: FACULTAD DE DERECHO

Comentarios de los estudiantes para el docente : CARRILLO ESPINOZA CLAUDIA ROCIO

156 Excelente maestra, su manera de enseñar es muy buena y sus clases son muy entretendias

UNIVERSIDAD AUTÓNOMA DE CHIHUAHUA
Sistema Integral de Evaluación a la Docencia por Competencias
Evaluación de los Estudiantes

Ciclo escolar: 2022-SEM-AGO/DIC

Fecha de impresión: viernes, 29 de septiembre de 2023 11:08 a. m.

Unidad Académica: FACULTAD DE DERECHO

Docente: [redacted] ***CARRILLO MELENDEZ DIANA LIZETH***

Promedio estudiantes: 4.71
Número de encuestas: 25

Destacado Nivel 5

Competencia / Desempeño	
Interacción pedagógica Inclusiva	
1. Demuestra entusiasmo y compromiso en la impartición de su materia.	***Destacado***
2. Demuestra habilidad de comunicación y claridad expositiva en su clase.	***Destacado***
3. Asiste normalmente a las clases asignadas, ya sea en modalidad virtual o presencial	***Destacado***
4. Cumple adecuadamente sus horarios de clase, ya sea en modalidad virtual o presencial	***Destacado***
5. Presenta de forma ordenada y lógica los contenidos de la materia.	***Destacado***
9. Demuestra respeto a todos los estudiantes.	***Destacado***
10. Demuestra dominio de conocimiento de la materia que imparte.	***Destacado***
11. Utiliza diversas estrategias didácticas en su clase.	***Destacado***
12. Proporciona materiales de enseñanza para su clase.	***Destacado***
13. Plantea actividades de aprendizaje	***Destacado***
14. Logra ambientes apropiados de aprendizaje, entre estudiantes, así como entre docente y estudiante.	***Destacado***
15. Propicia valores y actividades positivas para el aprendizaje	***Destacado***
17. Propicia la participación activa de los estudiantes.	***Destacado***
18. Promueve el pensamiento crítico en los estudiantes.	***Destacado***
Valora el desarrollo de competencias	
6. Proporciona retroalimentación sobre los contenidos de la clase	***Destacado***
7. Las formas de evaluación son adecuadas a los contenidos de la clase	***Destacado***
8. En la evaluación de los aprendizajes y competencias, toma en cuenta aspectos, tales como: exámenes, trabajos, participaciones, etc.	***Destacado***
16. Soluciona dudas y atiende comentarios de los estudiantes.	***Destacado***

Nivel de logro de la competencia

Interacción pedagógica Inclusiva	Destacado
Valora el desarrollo de competencias	Destacado

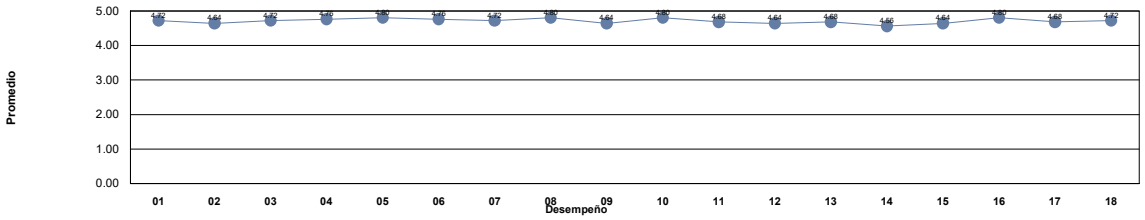

Niveles	***Descriptor***	***Valor***	***Descripción***
Nivel 1	***Insuficiente***	0.0 - 1.0	Los docentes requieren realimentación así como tomar cursos obligatorios para mejorar su desempeño y desarrollar las competencias académicas.
Nivel 2	***Suficiente***	1.01 - 2.0	Los docentes requieren realimentación y tomar cursos para mejorar su desempeño para fortalecer su competencias académicas.
Nivel 3	***Bueno***	2.01 - 3.0	Los docentes requieren seguir fortaleciendo sus competencias académicas mediante cursos y talleres para desempeñarse como docente universitario en la docencia, investigación y gestión-vinculación.
Nivel 4	***Competente***	3.01 - 4.0	Los docentes manifiestan tener las competencias desarrolladas en un nivel óptimo.
Nivel 5	***Destacado***	4.01 - 5.0	Los docentes manifiestan tener desarrolladas las competencias en un nivel sobresaliente, por lo que pueden asesorar a otros docentes.

Unidad Académica: FACULTAD DE DERECHO

Comentarios de los estudiantes para el docente : CARRILLO MELENDEZ DIANA LIZETH

1 Clase dinámica

2 Es muy buena maestra, conoce mucho sobre el tema y aprendes mucho, pero va muy rápido con la clase y no te pasa su material.

3 Mis respetos para esta Licenciada, super buena, didáctica, nunca falta y realmente con asistir a sus clases aprendes muchísimo, no me arrepiento de haber tomado con ella. Agradecida estoy por todo este semestre.

4 Es la mejor Lic, es buenísima, hace los contenidos fáciles y es muy responsable

5 muy interesante la clase y hace que nos interesemos por el tema

6 Buena clase

7 Muy buena clase, de las mejores este semestre, tal vez podría ser un poquito más paciente con los estudiantes, pues llegaba un punto en que nos daba pena preguntar algo por cómo iba a reaccionar

8 Excelente maestra. Una de las mejores clases y lics que he tenido. Siempre atenta, disponible, clara y dedicada.

9 Excelente clase, muy amena y fácil de entender, didáctica con las presentaciones y ejemplos que se ven en clase

10 DE LAS MEJORES LICENCIADAS QUE HAY

11 excelente maestra! exige mucho pero nos da mucho!

12 Excelente su clase

13 La maestra hace notar el cariño que tiene hacia la materia y hacia el enseñar a sus alumnos, explica todo de una manera muy clara, hace muy dinámica la clase ya que le gusta mucho la participación de los alumnos.

14 sabe mucho a cerca de su materia y le gusta que aprendas, no solamente que lo sepas para el examen

15 aprendí mucho con ella, excelente catedrática

16 La licenciada trabaja de manera objetiva y clara, plantea los temas del material de forma precisa

17 Excelente docente. La información que brinda sobre su materia es clara y concisa.

18 Muy buena lic, la mejor

19 Es la mejor maestra que he tenido en 5 semestres, preparada, siempre con una actitud excelente, da gusto ir a la escuela con docentes así!

20 Bien

21 La Licenciada Carillo a sido la mejor docente que me ha impartido en toda la carrera, ojala todos tuvieran sus dinámicas, paciencia y claridad al explicar los temas. Realmente excelente.

22 .

23 Muy paciente y buen sistema de enseñanza

24 Bien

25 .

UNIVERSIDAD AUTÓNOMA DE CHIHUAHUA
Sistema Integral de Evaluación a la Docencia por Competencias
Evaluación de los Estudiantes

Ciclo escolar: 2022-SEM-AGO/DIC

Fecha de impresión: viernes, 29 de septiembre de 2023 11:08 a. m.

Unidad Académica: FACULTAD DE DERECHO

Docente: [redacted] ***CASTILLO FLORES OSCAR ENRIQUE***

Promedio estudiantes: 3.71
Número de encuestas: 90

Competente Nivel 4

Competencia / Desempeño	
Interacción pedagógica Inclusiva	
1. Demuestra entusiasmo y compromiso en la impartición de su materia.	***Competente***
2. Demuestra habilidad de comunicación y claridad expositiva en su clase.	***Competente***
3. Asiste normalmente a las clases asignadas, ya sea en modalidad virtual o presencial	***Destacado***
4. Cumple adecuadamente sus horarios de clase, ya sea en modalidad virtual o presencial	***Destacado***
5. Presenta de forma ordenada y lógica los contenidos de la materia.	***Competente***
9. Demuestra respeto a todos los estudiantes.	***Competente***
10. Demuestra dominio de conocimiento de la materia que imparte.	***Destacado***
11. Utiliza diversas estrategias didácticas en su clase.	***Competente***
12. Proporciona materiales de enseñanza para su clase.	***Competente***
13. Plantea actividades de aprendizaje	***Competente***
14. Logra ambientes apropiados de aprendizaje, entre estudiantes, así como entre docente y estudiante.	***Competente***
15. Propicia valores y actividades positivas para el aprendizaje	***Competente***
17. Propicia la participación activa de los estudiantes.	***Competente***
18. Promueve el pensamiento crítico en los estudiantes.	***Competente***
Valora el desarrollo de competencias	
6. Proporciona retroalimentación sobre los contenidos de la clase	***Competente***
7. Las formas de evaluación son adecuadas a los contenidos de la clase	***Competente***
8. En la evaluación de los aprendizajes y competencias, toma en cuenta aspectos, tales como: exámenes, trabajos, participaciones, etc.	***Competente***
16. Soluciona dudas y atiende comentarios de los estudiantes.	***Competente***

Nivel de logro de la competencia

Interacción pedagógica Inclusiva	Competente
Valora el desarrollo de competencias	Competente

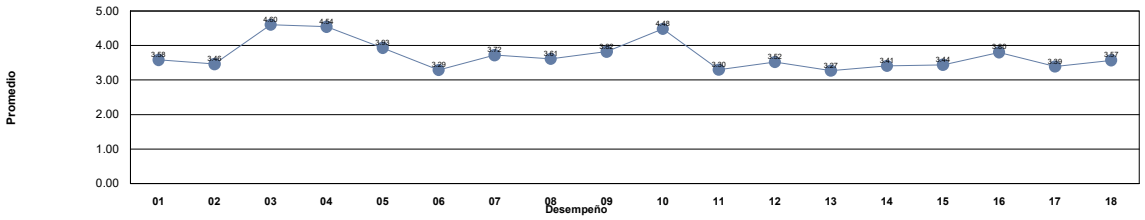

Niveles	***Descriptor***	***Valor***	***Descripción***
Nivel 1	***Insuficiente***	0.0 - 1.0	Los docentes requieren realimentación así como tomar cursos obligatorios para mejorar su desempeño y desarrollar las competencias académicas.
Nivel 2	***Suficiente***	1.01 - 2.0	Los docentes requieren realimentación y tomar cursos para mejorar su desempeño para fortalecer su competencias académicas.
Nivel 3	***Bueno***	2.01 - 3.0	Los docentes requieren seguir fortaleciendo sus competencias académicas mediante cursos y talleres para desempeñarse como docente universitario en la docencia, investigación y gestión-vinculación.
Nivel 4	***Competente***	3.01 - 4.0	Los docentes manifiestan tener las competencias desarrolladas en un nivel óptimo.
Nivel 5	***Destacado***	4.01 - 5.0	Los docentes manifiestan tener desarrolladas las competencias en un nivel sobresaliente, por lo que pueden asesorar a otros docentes.

Unidad Académica: FACULTAD DE DERECHO

Comentarios de los estudiantes para el docente : CASTILLO FLORES OSCAR ENRIQUE

1 Demuestra que tiene un gran conocimiento sobre su materia

2 El lic. sabe mucho sobre las materias que imparte y de su trabajo, pero por lo regular no se le entiende al hablar y te logras perder muy rápido. Presenta diapositivas muy largas en vez de sólo la información relevante, por lo que te sueles reborujar

3 Es buen lic, domina el tema, pero tiene su manera de enseñar y habla muy bajo a veces

4 .

5 Es un docente sin vocación para enseñar, trata a los alumnos como ignorantes pero no le interesa explicar de manera adecuada, no sirve de nada que tenga un conocimiento amplio de la materia si no es capaz de trasmitirlo de la manera adecuada.

6 Su clase suele ser difícil de llevar debido a que depende el humor que tenga ese día, nos ha llegado sacar de la clase por lo mismo o da el tema por visto. Sus exámenes son sencillos y suelen ser tres preguntas.

7 Buena estructura de la clase y buen docente

8 Hay que saber llevar su clase, es una persona que sabe mucho y es muy inteligente. Puede que le falte un poco para saber como enseñar pero ha mejorado muchísimo desde que empecé a tomar clases con él.

9 El catedrático tiene muchos conocimientos sobre la materia que imparte, pero le falta mejorar la comunicación con sus alumnos.

10 Tiene muchisímo concimiento, siempre aprendes con el, en ocasiones su caracter no inspira confianza para hacer preguntas.

11 muy buen profesor, es algo estricto pero siempre muestra respeto y compromiso por cumplir con su trabajo.

12 muy buen profesor, se presta para resolver dudas, pero necesita ver que hay interés y eso te hace ser mejor alumno

13 El mejor profesor que he tenido por mucho. Inteligente, culto, interesante, y hace la clase un perfecto ambiente para entender ciertos temas. Me encanta su manera de explicar y tener a todo el grupo en sintonia

14 Las clases son tediosas, en varias ocasiones el licenciado ha llegado a ser irrespetuoso, tiene un extenso conocimiento del tema, sin embargo, no sabe compartirlo, al impartir la clase habla como si ya tuvieramos un extenso conocimiento del tema

15 Muestra mucho conocimiento en la impartición de su materia.

16 Es un lic. muy culto, sabe de qué habla y explica muy bien, sus exámenes son cortos pero concisos, es muy profesional

17 Pesimo licenciado, la mayoria del tiempo tiene un volumen de voz que no se entiende, solo usa diapositivas, se torna muy aburrida y 0 interesante la clase, es muy bipolar y de malas, encarga tareas muy elaboradas que no toma en cuenta,

18 El licenciado es muy inteligente pero se muestra condescendiente hacia los estudiantes por no tener un nivel de conocimiento similar al suyo. Los temas se exponen diariamente pero no hay una confianza con el Lic para resolver dudas o preguntas.

19 Es un lic clasista y que no es empático con los alumnos, domina su materia pero no explica las bases de los conceptos que la materia requiere

20 No da bien la clase, su clase depende de su humor, no reponde dudad que los estudiantes tenemos (especificamente de examenes, trabajos etc), da temas por visto nomas porque si y en varias ocaciones ha sido irespetuoso con nosotros los alumnos.

21 No da bien la clase, su clase depende de su humor, no reponde dudas que los estudiantes tenemos (especificamente de examenes, trabajos etc), da temas por visto nomas porque si y en varias ocaciones ha sido irespetuoso con nosotros los alumnos.

22 Buen licenciado

23 Hace la clase muy monótona, si resuelve dudas en cuanto a las clase pero sobre los trabajos no mucho.

24 Muy buen maestro, a veces usa un lenguaje complicado pero fuera de eso muy agradable

25 El Dr. Castillo es un hombre sumamente conocedor en sus materias, lo admiro y lo respeto.

26 El Dr. Castillo es un hombre sumamente conocedor en sus materias, lo admiro y lo respeto.

27 Sea más paciente, usted puede y yo lo creo así que si puede logarlo.

28 buen profesor pero le falta ser mas empatico

29 No explica bien

30 Hace entretenida la clase pone muchos ejemplos, no explica dos veces los trabajos que encarga

31 tiene mucho dominio de la clase que imparte.

32 Que hable mas claro y fuerte

33 Excelente catedrático

34 Tiene demasiado conocimiento sobre los temas, pero a veces no queda claro lo que quiere enseñar.

35 Muy buena la manera de impartir su clase, pero es muy egocéntrico. Además se le respeta

36 Buen maestro, es serio pero siempre explica lo necesario.

37 Es un buen licenciado, sabe mucho sobre el tema, lo malo es que muchas veces no se le entiende lo que dice y se batalla bastante para entender el tema

Unidad Académica: FACULTAD DE DERECHO

Comentarios de los estudiantes para el docente : CASTILLO FLORES OSCAR ENRIQUE

38 Buen docente

39 Solo falta mas material de apoyo

40 buen lic

41 La clase no se hace participativa, se hace tedioso solo ver las diapositivas y el explicar no se da muy bien a la hora de hablar de las diapositivas

42 Mal docente, demasiado malo

43 Habla muy bajo, trabajos inecesarios

44 .

45 Es excelente Licenciado, pero como docente le hace falta mas tacto con los estudiantes, sabe mucho sobre la materia.

46 Lic sinceramente es el mejor dando mercantil, su material y ejemplos nos ayudan muchisimo a entender, aunque muchos se quejaron este semestre usted siempre fue el mejor de los maestros, responsable puntual y el LIC mas inteligente que he conocido.

47 Las clases son solo leer una diapositiva y encarga trabajos muy largos con solo un día para elaborarlos, juzga a todos los alumnos por culpa de uno y a la hora de resolver dudas puede llegar a ser descortés si la pregunta le parece tonta

48 Buen contenido de la clase, pero falta más disponibilidad del licenciado hacia los alumnos.

49 Inicialmente hace referencias o citas a obras, libros, series o películas que no muchos han visto, pero paulatinamente se adapta al ritmo de la clase, el contenido es interesante, y resuelve dudas; domina el contenido que imparte.

50 Excelente Doctor! siento que le falta hacer su clase un poco mas dinamica y explicativa ya que su amplio rango de conocimiento mucha gente carece

51 Tiene muchos conocimientos, sin embargo considero que no sabe explicar bien y pone ejemplos dificiles de entender

52 Su forma de evaluar es rara

53 Es un buen lic sabe mucho de la materia pero es muy cerrado y le falta mas trabajos dinamicos para convivir mas

54 Excelente catedrático, en su clase utiliza siempre ejemplos del mundo real, brinda muy buen material y siempre atiende a los comentarios de los compañeros, además que su evaluación es muy justa.

55 una persona muy culta

56 tiene muchos conocimientos para compartir con los estudiantes

57 El lic domina los temas de clase, pero creo que en ocasiones no se entiende lo que quiere explicar, las diapositivas están muy saturadas de información

58 Es súper inteligente y siempre sabe de lo que habla, sin embargo, es de esas personas que te tratan según su humor, y suele tener muchos cambios de humor, sinceramente no lo recomiendo.

59 buen maestro, domina su tema y lo expone con claridad

60 Es buen maestro, domina su tema y lo expone con claridad

61 Buen licenciado, solo que en ocasiones se enojaba por cosas muy pequenas y terminaba la clase y no me parecio correcto ya que si estabamos presentes es por que nos interesaba la clase

62 La materia por si misma puede llegar a ser tediosa, pero el doctor hace la clase dinámica y entretenida, te explica con ejemplos y se asegura que comprendas un tema antes de pasar al siguiente

63 Muy buen lic

64 El lic sabe mucho, Sin embargo sus clases pueden volverse un tanto pesadas. Muestra cambios repentinos de humor.

65 Muy interesante la clase

66 es demasiado inteligente, por lo que te trata con desprecio y le molesta que no entiendas, por lo que el responder dudas no es lo suyo, no lo volvería a elegir pero tampoco es la peor opción.

67 MUY BUEN LICENCIADO, ENSEÑA MUY BIEN Y NUNCA FALTA A CLASES

68 Interesante clase

69 Buen licenciado, sabe mucho, a veces habla como si ya dominámos los temas y no se le entiende mucho.

70 Da miedo preguntar sobre dudas, sabe mucho de la materia pero no muchas veces se le entiende por como explica

71 El catedrático tiene un amplio conocimiento en la materia, consideró adecuado para impartirla debido a su experiencia y conocimiento

72 Recomiendo su clase por la razón de que cuenta con mucha experiencia en el apartado laboral de la materia no solo en la teoría, además de que los exámenes son sencillos

73 Maestro con transtornos psiquiátricos, necesario que lo retiren de grupo y que se trate médicamente

74 buen lic

Unidad Académica: FACULTAD DE DERECHO

Comentarios de los estudiantes para el docente : CASTILLO FLORES OSCAR ENRIQUE

75 Muy buen profesor

76 NO DEBERIA DE SER CATEDRATICO. TIENE MUCHO CONOCIMIENTO, MAS NO LO SABE COMPARTIR. AUNADO A SU PADECIMIENTO Y SU TEMPERAMENTO POCO TOLERANTE

77 Clases muy poco entendibles

78 Es buen profesor

79 Buen profesor que sabe realmente lo que esta dando a conocer a los estudiantes.

80 BUENA CLASE

81 Creo que su clase se basa en cosas que le han pasado y no tanto en el tema, como para tratar de hacer entender el tema pero creo entre mas cosas dice, no se le entiende, y usa palabras muy técnicas, pero el sabe de lo que habla y muy inteligente.

82 Es un licenciado muy inteligente, siempre hace didáctica la clase cuando explica cosas, sin embargo puede llegar a ser muy grosero y a terminar la clase por detalles muy pequeños.

83 muy buen lic

84 Suele ser grosero, poco flexible o empático

85 Puede llegar a ser grosero, poco empático, su clase no es nada didáctica

86 El señor está loco deberían de sacarlo

87 El doctor sabe mucho, muy profesional.

88 BUEN LIC. UN POCO ENERGICO

89 BUEN LIC. PERO MUY ENERGICO

90 Buen catedrático.

UNIVERSIDAD AUTÓNOMA DE CHIHUAHUA
Sistema Integral de Evaluación a la Docencia por Competencias
Evaluación de los Estudiantes

Ciclo escolar: 2022-SEM-AGO/DIC

Fecha de impresión: viernes, 29 de septiembre de 2023 11:08 a. m.

Unidad Académica: FACULTAD DE DERECHO

Docente: [redacted] ***CASTREJON RIVAS DAVID OSCAR***

Promedio estudiantes: 2.94
Número de encuestas: 11

Bueno
Nivel 3

Competencia / Desempeño	
Interacción pedagógica Inclusiva	
1. Demuestra entusiasmo y compromiso en la impartición de su materia.	***Competente***
2. Demuestra habilidad de comunicación y claridad expositiva en su clase.	***Bueno***
3. Asiste normalmente a las clases asignadas, ya sea en modalidad virtual o presencial	***Bueno***
4. Cumple adecuadamente sus horarios de clase, ya sea en modalidad virtual o presencial	***Bueno***
5. Presenta de forma ordenada y lógica los contenidos de la materia.	***Bueno***
9. Demuestra respeto a todos los estudiantes.	***Bueno***
10. Demuestra dominio de conocimiento de la materia que imparte.	***Bueno***
11. Utiliza diversas estrategias didácticas en su clase.	***Competente***
12. Proporciona materiales de enseñanza para su clase.	***Bueno***
13. Plantea actividades de aprendizaje	***Bueno***
14. Logra ambientes apropiados de aprendizaje, entre estudiantes, así como entre docente y estudiante.	***Bueno***
15. Propicia valores y actividades positivas para el aprendizaje	***Bueno***
17. Propicia la participación activa de los estudiantes.	***Bueno***
18. Promueve el pensamiento crítico en los estudiantes.	***Bueno***
Valora el desarrollo de competencias	
6. Proporciona retroalimentación sobre los contenidos de la clase	***Bueno***
7. Las formas de evaluación son adecuadas a los contenidos de la clase	***Competente***
8. En la evaluación de los aprendizajes y competencias, toma en cuenta aspectos, tales como: exámenes, trabajos, participaciones, etc.	***Bueno***
16. Soluciona dudas y atiende comentarios de los estudiantes.	***Bueno***

Nivel de logro de la competencia

Interacción pedagógica Inclusiva	Bueno
Valora el desarrollo de competencias	Bueno

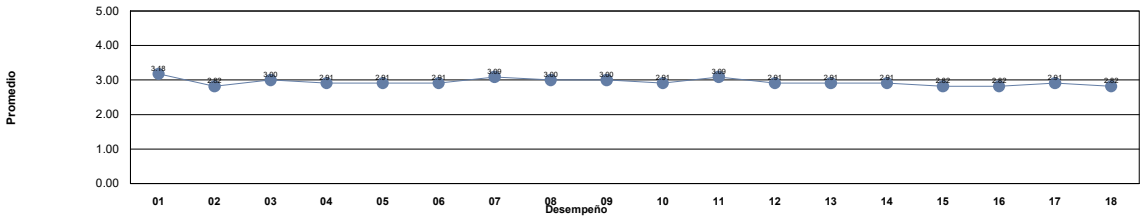

Niveles	***Descriptor***	***Valor***	***Descripción***
Nivel 1	***Insuficiente***	0.0 - 1.0	Los docentes requieren realimentación así como tomar cursos obligatorios para mejorar su desempeño y desarrollar las competencias académicas.
Nivel 2	***Suficiente***	1.01 - 2.0	Los docentes requieren realimentación y tomar cursos para mejorar su desempeño para fortalecer su competencias académicas.
Nivel 3	***Bueno***	2.01 - 3.0	Los docentes requieren seguir fortaleciendo sus competencias académicas mediante cursos y talleres para desempeñarse como docente universitario en la docencia, investigación y gestión-vinculación.
Nivel 4	***Competente***	3.01 - 4.0	Los docentes manifiestan tener las competencias desarrolladas en un nivel óptimo.
Nivel 5	***Destacado***	4.01 - 5.0	Los docentes manifiestan tener desarrolladas las competencias en un nivel sobresaliente, por lo que pueden asesorar a otros docentes.

Unidad Académica: FACULTAD DE DERECHO

Comentarios de los estudiantes para el docente : CASTREJON RIVAS DAVID OSCAR

1 Explica muy bien los temas, muy entendible

2 excelente licenciado

3 nunca lo vi

4 Muy buen licenciado

5 EL LICENCIADO NO TIENE EL TIEMPO PARA IMPARTRIR LA CLASE

6 Pésimo maestro nunca se presentó, mandaba un adjunto para que diera su clase, nos quiso exigir que fuéramos como acarreados a sus manifestaciones contra el actual rector ,y así quiere tiempo completo que no merece

7 bien

8 Pésimo maestro

9 excelente docente

10 Falta mucho.

11 Bien payaso , nos quiso exigir que fuéramos a sus mítines políticos

UNIVERSIDAD AUTÓNOMA DE CHIHUAHUA
Sistema Integral de Evaluación a la Docencia por Competencias
Evaluación de los Estudiantes

Ciclo escolar: 2022-SEM-AGO/DIC

Fecha de impresión: viernes, 29 de septiembre de 2023 11:08 a. m.

Unidad Académica: FACULTAD DE DERECHO

Docente: [redacted] ***CELESTIN GARCIA HECTOR IVAN***

Promedio estudiantes: 4.70
Número de encuestas: 35

Destacado Nivel 5

Competencia / Desempeño	
Interacción pedagógica Inclusiva	
1. Demuestra entusiasmo y compromiso en la impartición de su materia.	***Destacado***
2. Demuestra habilidad de comunicación y claridad expositiva en su clase.	***Destacado***
3. Asiste normalmente a las clases asignadas, ya sea en modalidad virtual o presencial	***Destacado***
4. Cumple adecuadamente sus horarios de clase, ya sea en modalidad virtual o presencial	***Destacado***
5. Presenta de forma ordenada y lógica los contenidos de la materia.	***Destacado***
9. Demuestra respeto a todos los estudiantes.	***Destacado***
10. Demuestra dominio de conocimiento de la materia que imparte.	***Destacado***
11. Utiliza diversas estrategias didácticas en su clase.	***Destacado***
12. Proporciona materiales de enseñanza para su clase.	***Destacado***
13. Plantea actividades de aprendizaje	***Destacado***
14. Logra ambientes apropiados de aprendizaje, entre estudiantes, así como entre docente y estudiante.	***Destacado***
15. Propicia valores y actividades positivas para el aprendizaje	***Destacado***
17. Propicia la participación activa de los estudiantes.	***Destacado***
18. Promueve el pensamiento crítico en los estudiantes.	***Destacado***
Valora el desarrollo de competencias	
6. Proporciona retroalimentación sobre los contenidos de la clase	***Destacado***
7. Las formas de evaluación son adecuadas a los contenidos de la clase	***Destacado***
8. En la evaluación de los aprendizajes y competencias, toma en cuenta aspectos, tales como: exámenes, trabajos, participaciones, etc.	***Destacado***
16. Soluciona dudas y atiende comentarios de los estudiantes.	***Destacado***

Nivel de logro de la competencia

Interacción pedagógica Inclusiva	Destacado
Valora el desarrollo de competencias	Destacado

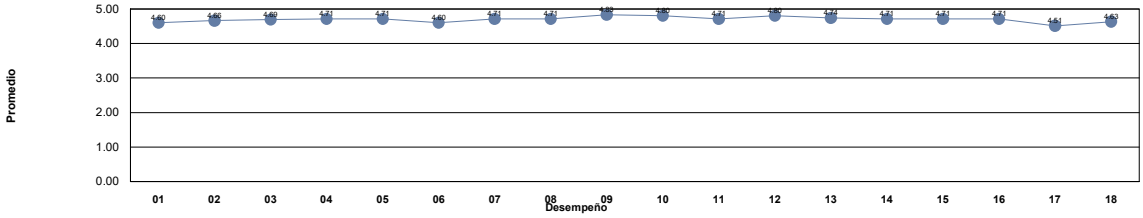

Niveles	***Descriptor***	***Valor***	***Descripción***
Nivel 1	***Insuficiente***	0.0 - 1.0	Los docentes requieren realimentación así como tomar cursos obligatorios para mejorar su desempeño y desarrollar las competencias académicas.
Nivel 2	***Suficiente***	1.01 - 2.0	Los docentes requieren realimentación y tomar cursos para mejorar su desempeño para fortalecer su competencias académicas.
Nivel 3	***Bueno***	2.01 - 3.0	Los docentes requieren seguir fortaleciendo sus competencias académicas mediante cursos y talleres para desempeñarse como docente universitario en la docencia, investigación y gestión-vinculación.
Nivel 4	***Competente***	3.01 - 4.0	Los docentes manifiestan tener las competencias desarrolladas en un nivel óptimo.
Nivel 5	***Destacado***	4.01 - 5.0	Los docentes manifiestan tener desarrolladas las competencias en un nivel sobresaliente, por lo que pueden asesorar a otros docentes.

Unidad Académica: FACULTAD DE DERECHO

Comentarios de los estudiantes para el docente : CELESTIN GARCIA HECTOR IVAN

1 si no te quedó claro el tema, el docente te brinda asesorías adicionales

2 Ok

3 Su clase es muy practica y permite un buen conocimiento de los temas

4 Posee un plan de estudios bastante completo

5 Me agrada la variedad de actividades, así como la libertad (en algunos casos) de tomar la clase sólo si lo consideramos necesario.

6 Es una materia que no requiere de muchas clases presenciales para su comprensión, por lo que la cantidad de clases son suficientes

7 Muy buen docente

8 Muy amable, muy consiente y muy dispuesto a apoyar a los alumnos

9 Es buen profe

10 Muy bien impartida la clase, mucha disposición de retroalimentar y buen material de clase

11 Excelente docente

12 excelente docente

13 Se agradece que siempre esté disponible para resolver cualquier duda del alumnado además de darle un enfoque acorde a su materia basado en la carrera en la que imparte clases. Es un excelente docente.

14 Clase particularmente interesante, siendo sincero desde que salí del bachillerato no pensé en volver a utilizar excel para temas educativos, no obstante, a pesar de que la carrera de Derecho está enfocada a las ciencias sociales, pienso que es útil.

15 Muy buen profe, nos enseña cómo aplicar los conocimientos tecnológicos en nuestra vida

16 Felicitaciones al Lic. Celestin, un excelente maestro

17 Sin comentarios

18 .

19 Se mostró dispuesto a resolver dudas y ayudar a los alumnos

20 Ninguno

21 Excelente trabajo

22 un docente respetuoso, amable y bastante flexible con los horarios

23 Muy comprometido

24 Muy directo y claro a la hora de explicar las actividades y también atento a resolver las dudas de los alumnos.

25 El mejor Lic

26 Es muy interesante que nos haya involucrado más con la tecnología en nuestra carrera. Es un gran profesor.

27 La manera en la que se imparte la materia es muy ordenada y sencilla de comprender

28 todo bien con la clase

29 Excelente materia

30 Gran catedratico

31 Que puedo decir del licenciado Celestin, un excelente maestro, tuve el gusto de tenerlo en tres materias y es super comprometido con su mayeria, un honor haber sido parte de sus naterias. Muchas gracias por todo licenciado Celestin.

32 Un profesor muy accesible, siempre pudimos contactarnos con él.

33 N

34 Muy buen licenciado :)

35 .

UNIVERSIDAD AUTÓNOMA DE CHIHUAHUA
Sistema Integral de Evaluación a la Docencia por Competencias
Evaluación de los Estudiantes

Ciclo escolar: 2022-SEM-AGO/DIC

Fecha de impresión: viernes, 29 de septiembre de 2023 11:08 a. m.

Unidad Académica: FACULTAD DE DERECHO

Docente: [redacted] ***CHACON RODRIGUEZ JOSE LUIS***

Promedio estudiantes: 4.38
Número de encuestas: 45

Destacado
Nivel 5

Competencia / Desempeño

Interacción pedagógica Inclusiva	
1. Demuestra entusiasmo y compromiso en la impartición de su materia.	***Destacado***
2. Demuestra habilidad de comunicación y claridad expositiva en su clase.	***Destacado***
3. Asiste normalmente a las clases asignadas, ya sea en modalidad virtual o presencial	***Destacado***
4. Cumple adecuadamente sus horarios de clase, ya sea en modalidad virtual o presencial	***Destacado***
5. Presenta de forma ordenada y lógica los contenidos de la materia.	***Destacado***
9. Demuestra respeto a todos los estudiantes.	***Destacado***
10. Demuestra dominio de conocimiento de la materia que imparte.	***Destacado***
11. Utiliza diversas estrategias didácticas en su clase.	***Competente***
12. Proporciona materiales de enseñanza para su clase.	***Competente***
13. Plantea actividades de aprendizaje	***Competente***
14. Logra ambientes apropiados de aprendizaje, entre estudiantes, así como entre docente y estudiante.	***Destacado***
15. Propicia valores y actividades positivas para el aprendizaje	***Destacado***
17. Propicia la participación activa de los estudiantes.	***Destacado***
18. Promueve el pensamiento crítico en los estudiantes.	***Destacado***
Valora el desarrollo de competencias	
6. Proporciona retroalimentación sobre los contenidos de la clase	***Destacado***
7. Las formas de evaluación son adecuadas a los contenidos de la clase	***Destacado***
8. En la evaluación de los aprendizajes y competencias, toma en cuenta aspectos, tales como: exámenes, trabajos, participaciones, etc.	***Destacado***
16. Soluciona dudas y atiende comentarios de los estudiantes.	***Destacado***

Nivel de logro de la competencia

Interacción pedagógica Inclusiva	Destacado
Valora el desarrollo de competencias	Destacado

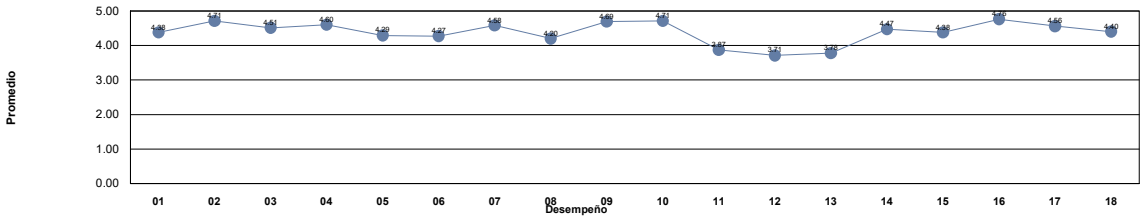

Niveles	*Descriptor*	*Valor*	*Descripción*
Nivel 1	***Insuficiente***	0.0 - 1.0	Los docentes requieren realimentación así como tomar cursos obligatorios para mejorar su desempeño y desarrollar las competencias académicas.
Nivel 2	***Suficiente***	1.01 - 2.0	Los docentes requieren realimentación y tomar cursos para mejorar su desempeño para fortalecer su competencias académicas.
Nivel 3	***Bueno***	2.01 - 3.0	Los docentes requieren seguir fortaleciendo sus competencias académicas mediante cursos y talleres para desempeñarse como docente universitario en la docencia, investigación y gestión-vinculación.
Nivel 4	***Competente***	3.01 - 4.0	Los docentes manifiestan tener las competencias desarrolladas en un nivel óptimo.
Nivel 5	***Destacado***	4.01 - 5.0	Los docentes manifiestan tener desarrolladas las competencias en un nivel sobresaliente, por lo que pueden asesorar a otros docentes.

Unidad Académica: FACULTAD DE DERECHO

Comentarios de los estudiantes para el docente : CHACON RODRIGUEZ JOSE LUIS

1 Domina la materia pero no tenemos tantas actividades de aprendizaje

2 Excelente catedrático que sabe de la materia y mucho más, llega a faltar hasta toda la semana, todo el semestre te pone a exponer por lo que se vuelve aburrida y se espera más enseñanza de él que de los compañeros. Evalúa solo con el examen.

3 Es buen maestro, expusimos en todo el semestre e hicimos exámenes.

4 es buen docente pero no me gusta que reparta el material y las clases sean por medio de exposiciones de los compañeros, me gustaría que el diera el tema y de lo aprendido se realizaran las exposiciones, no al reves

5 CATEDRÁTICO CON AMPLIA EXPERIENCIA, COMPARTE CONOCIMIENTOS NO SOLO DE SU ASIGNATURA, COMPLEMENTA Y HACE MAS INTERESANTE LA MATERIA CON DIVERSOS COMENTARIOS Y TEMAS.

6 Muy buen catedrático

7 Es un buen licenciado

8 Excelente actitud para dar su clase.

9 Buen licenciado, muy apasionado por los temas que imparte en sus clases, sus exámenes son online y están sencillos, depende de la materia pero divide los temas del semestre y nos pone a exponer durante todo el semestre y solo retroalimenta

10 Excelente Lic, tiene mucho conocimiento explica bien sus clases.

11 Sus clases son muy buenas, pero los estudiantes expusimos la mayoria del temario.

12 Buen licenciado, se ve que sabe mucho sobre la casa y explica de una forma muy entretenida, es de los mejores lics que he tenido en la carrera

13 Todo bien con su clase, el único detalle es que los alumnos exponemos todos los temas

14 que no haga que expongan todos, que él de la clase, sabe mucho pero no lo comparte todo solo algunas cosas

15 Deberia poner menos a exponer

16 Puso a exponer a los alumnos durante todo el ciclo, no se logró un buen aprendizaje

17 Excelente lic, aprendí con él lo que no en semestres pasado, solo que a la hora de dar los temas y ser los alumnos quienes los expongan no me agrado del todo, ya que siento que fue mas costoso o nulo a la hora de retener información.

18 Muy buen Licenciado, pero durante el curso las clases y los temas del programa del curso fueron totalmente impartidos por los alumnos de clase, ya que solo fueron puras exposiciones.

19 Un catedrático muy preparado, con la facilidad de atraparte en sus clases, a pesar de ser una materia de abundante teoría logró compartir la importancia de esta dentro de nuestra formación y rescatar aquellos datos de relevancia.

20 Sus clases son amenas, interesantes y sobre todo logras comprender el contenido de la misma. Tiene la facilidad de encontrar ejemplos cotidianos para darnos una mayor claridad sobre lo que habla. Es un docente que motiva a esforzarse

21 que ponga a exponer menos a los estudiantes y sea el, el que reparte los conocimientos

22 muy buen docente

23 El mejor catedrático de la facultad

24 Muy buen Licenciado, realmente conoce mucho sobre la materia, aprendes mucho, el único y gran problema es que nos puso a exponer casi todo el semestre

25 Es un licenciado que sabe mucho, solo que la materia de Historia del Derecho Mexicano no ayuda mucho a la forma de llevar la clase, pero sabe como llamar la atención aunque nos puso a exponer a todo el grupo de una manera algo desorganizada

26 Excelente

27 Es un buen docente, sabe mucho de su materia

28 Es un excelente maestro,explica de maravilla,sin duda uno de los mejores

29 Excelente lic

30 Bueno.

31 Creo que la carga de trabajo es adecuada para la materia que es

32 Buen Lic.

33 No impartió algún tema, todo el semestre expusimos los temas los alumnos

34 Se toma el tiempo para explicarte cada parte del tema, las evaluaciones son muy justas y se toma el tiempo de resolver dudas

35 Es un Licenciado con mucho conocimiento, pero en lo personal la enseñanza de una materia no se le da muy bien.

36 De mis clases favoritas, admiro el conocimiento del lic y la forma tan clara de transmitirlo

37 0

Unidad Académica: FACULTAD DE DERECHO

Comentarios de los estudiantes para el docente : CHACON RODRIGUEZ JOSE LUIS

38	Se deberían ampliar los lapsos entre exposiciones.
39	Clase interesante
40	Sin duda alguna el licenciado Chacón es una persona muy preparada, y su manera de exponer los temas es gratificante, quizás sería bueno el incluir en mayor medida al grupo a través de preguntas o actividades que nos obliguen a pensar.
41	muy buen licenciado. Sabe mucho de su materia
42	Muy buen licenciado
43	Explica muy bien los temas
44	Buen lic
45	es muy buen maestro, tiene mucho conocimiento y siempre aclara dudas

UNIVERSIDAD AUTÓNOMA DE CHIHUAHUA
Sistema Integral de Evaluación a la Docencia por Competencias
Evaluación de los Estudiantes

Ciclo escolar: 2022-SEM-AGO/DIC

Fecha de impresión: viernes, 29 de septiembre de 2023 11:08 a. m.

Unidad Académica: FACULTAD DE DERECHO

Docente: [redacted] ***CHAVERO JURADO YURI EUGENIO***

Promedio estudiantes: 4.71
Número de encuestas: 12

Destacado Nivel 5

Competencia / Desempeño	
Interacción pedagógica Inclusiva	
1. Demuestra entusiasmo y compromiso en la impartición de su materia.	***Destacado***
2. Demuestra habilidad de comunicación y claridad expositiva en su clase.	***Destacado***
3. Asiste normalmente a las clases asignadas, ya sea en modalidad virtual o presencial	***Destacado***
4. Cumple adecuadamente sus horarios de clase, ya sea en modalidad virtual o presencial	***Destacado***
5. Presenta de forma ordenada y lógica los contenidos de la materia.	***Destacado***
9. Demuestra respeto a todos los estudiantes.	***Destacado***
10. Demuestra dominio de conocimiento de la materia que imparte.	***Destacado***
11. Utiliza diversas estrategias didácticas en su clase.	***Destacado***
12. Proporciona materiales de enseñanza para su clase.	***Destacado***
13. Plantea actividades de aprendizaje	***Destacado***
14. Logra ambientes apropiados de aprendizaje, entre estudiantes, así como entre docente y estudiante.	***Destacado***
15. Propicia valores y actividades positivas para el aprendizaje	***Destacado***
17. Propicia la participación activa de los estudiantes.	***Destacado***
18. Promueve el pensamiento crítico en los estudiantes.	***Destacado***
Valora el desarrollo de competencias	
6. Proporciona retroalimentación sobre los contenidos de la clase	***Destacado***
7. Las formas de evaluación son adecuadas a los contenidos de la clase	***Destacado***
8. En la evaluación de los aprendizajes y competencias, toma en cuenta aspectos, tales como: exámenes, trabajos, participaciones, etc.	***Destacado***
16. Soluciona dudas y atiende comentarios de los estudiantes.	***Destacado***

Nivel de logro de la competencia

Interacción pedagógica Inclusiva	Destacado
Valora el desarrollo de competencias	Destacado

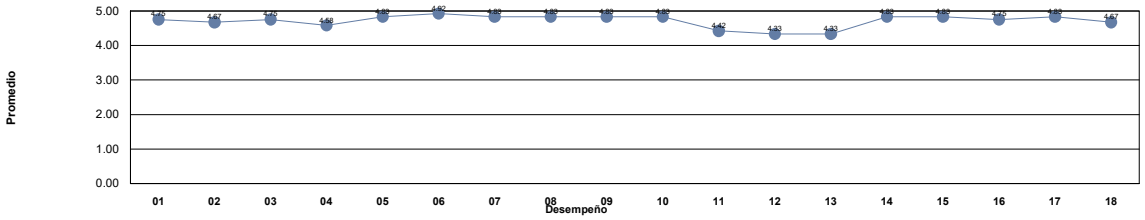

Niveles	***Descriptor***	***Valor***	***Descripción***
Nivel 1	***Insuficiente***	0.0 - 1.0	Los docentes requieren realimentación así como tomar cursos obligatorios para mejorar su desempeño y desarrollar las competencias académicas.
Nivel 2	***Suficiente***	1.01 - 2.0	Los docentes requieren realimentación y tomar cursos para mejorar su desempeño para fortalecer su competencias académicas.
Nivel 3	***Bueno***	2.01 - 3.0	Los docentes requieren seguir fortaleciendo sus competencias académicas mediante cursos y talleres para desempeñarse como docente universitario en la docencia, investigación y gestión-vinculación.
Nivel 4	***Competente***	3.01 - 4.0	Los docentes manifiestan tener las competencias desarrolladas en un nivel óptimo.
Nivel 5	***Destacado***	4.01 - 5.0	Los docentes manifiestan tener desarrolladas las competencias en un nivel sobresaliente, por lo que pueden asesorar a otros docentes.

Unidad Académica: FACULTAD DE DERECHO

Comentarios de los estudiantes para el docente : CHAVERO JURADO YURI EUGENIO

1 Excelente Licenciado, creo que nunca había aprendido tan facil y divertido una materia. Muy buen maestro.

2 BUEN LIC

3 Que haya más dinamismo para la clase, utilizar presentaciones, el pizarrón etc

4 Excelente Lic...

5 excelente licenciado

6 Un licenciado muy preparado

7 Exelente licenciado, exelente clase, lena de retroalimentacion para que todos sus alumnos aprenan, edta al pendiente de que todos comprenan los temas, sabe dar su clase y se ve que tiee dominio total de los conocimientos de la meteria.

8 excelente licenciado, de los mejores que me han tocado hasta ahora, sabe muchisimo y responde cualquier duda que tengas, sin hacerte sentir mal o insuficiente, lo recomiendo mucho

9 Todo bien, es bastante bueno para enseñar

10 Buen licenciado

11 Buena cátedra

12 Buen docente

UNIVERSIDAD AUTÓNOMA DE CHIHUAHUA
Sistema Integral de Evaluación a la Docencia por Competencias
Evaluación de los Estudiantes

Ciclo escolar: 2022-SEM-AGO/DIC

Fecha de impresión: viernes, 29 de septiembre de 2023 11:08 a. m.

Unidad Académica: FACULTAD DE DERECHO

Docente: [redacted] ***CHAVEZ ALVAREZ JORGE ARTURO***

Promedio estudiantes: 3.92
Número de encuestas: 40

Competente Nivel 4

Competencia / Desempeño	
Interacción pedagógica Inclusiva	
1. Demuestra entusiasmo y compromiso en la impartición de su materia.	***Competente***
2. Demuestra habilidad de comunicación y claridad expositiva en su clase.	***Competente***
3. Asiste normalmente a las clases asignadas, ya sea en modalidad virtual o presencial	***Competente***
4. Cumple adecuadamente sus horarios de clase, ya sea en modalidad virtual o presencial	***Destacado***
5. Presenta de forma ordenada y lógica los contenidos de la materia.	***Competente***
9. Demuestra respeto a todos los estudiantes.	***Destacado***
10. Demuestra dominio de conocimiento de la materia que imparte.	***Destacado***
11. Utiliza diversas estrategias didácticas en su clase.	***Competente***
12. Proporciona materiales de enseñanza para su clase.	***Destacado***
13. Plantea actividades de aprendizaje	***Competente***
14. Logra ambientes apropiados de aprendizaje, entre estudiantes, así como entre docente y estudiante.	***Competente***
15. Propicia valores y actividades positivas para el aprendizaje	***Competente***
17. Propicia la participación activa de los estudiantes.	***Competente***
18. Promueve el pensamiento crítico en los estudiantes.	***Competente***
Valora el desarrollo de competencias	
6. Proporciona retroalimentación sobre los contenidos de la clase	***Competente***
7. Las formas de evaluación son adecuadas a los contenidos de la clase	***Competente***
8. En la evaluación de los aprendizajes y competencias, toma en cuenta aspectos, tales como: exámenes, trabajos, participaciones, etc.	***Competente***
16. Soluciona dudas y atiende comentarios de los estudiantes.	***Competente***

Nivel de logro de la competencia

Interacción pedagógica Inclusiva	Competente
Valora el desarrollo de competencias	Competente

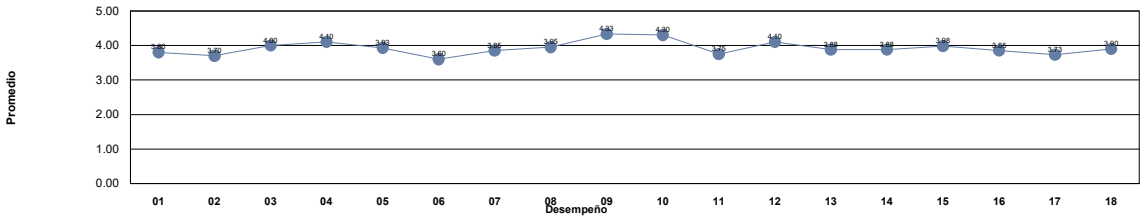

Niveles	***Descriptor***	***Valor***	***Descripción***
Nivel 1	***Insuficiente***	0.0 - 1.0	Los docentes requieren realimentación así como tomar cursos obligatorios para mejorar su desempeño y desarrollar las competencias académicas.
Nivel 2	***Suficiente***	1.01 - 2.0	Los docentes requieren realimentación y tomar cursos para mejorar su desempeño para fortalecer su competencias académicas.
Nivel 3	***Bueno***	2.01 - 3.0	Los docentes requieren seguir fortaleciendo sus competencias académicas mediante cursos y talleres para desempeñarse como docente universitario en la docencia, investigación y gestión-vinculación.
Nivel 4	***Competente***	3.01 - 4.0	Los docentes manifiestan tener las competencias desarrolladas en un nivel óptimo.
Nivel 5	***Destacado***	4.01 - 5.0	Los docentes manifiestan tener desarrolladas las competencias en un nivel sobresaliente, por lo que pueden asesorar a otros docentes.

Unidad Académica: FACULTAD DE DERECHO

Comentarios de los estudiantes para el docente : CHAVEZ ALVAREZ JORGE ARTURO

1 Quisiera que tuviera más interes con sus alumnos

2 Es excelente resolviendo dudas, además de que es muy respetuoso y se nota que tiene un amplio conocimiento sobre la materia.

3 Solo me gustaría que el repartiera en más tareas los objetos ya que me parece que debería de asignar más tareas y dividir los temas y no poner todos los temas en un solo resumen

4 Lo malo que casi no da explicación

5 Nunca tuve una sola sesión con él. Únicamente entregaba ensayos semanales.

6 bien

7 El detalle que tengo, no se si derive del cambio de plataforma, independientemente de ello, el afectado siempre es el alumno, no comprendo como podemos realizar un examen en 5 minutos y aun a sabiendas del posible error no hay intención de apoyarnos.

8 Muy bueno

9 Me gusta mucho que no haya presión de muchas tareas y a pesar de ello me parece que cada actividad es muy completa y no son complicadas, siento que eso logra hacer que nos llevemos más conocimiento y tengamos más motivación sobre la materia.

10 ninguno

11 Los tiempos en los examenes no dan oportunidad de reflexionar ante la pregunta

12 Podría mejorar un poco más

13 MUY MAL

14 el lic es muy bueno pero las circunstancias de la clase no son muy buenas

15 Excelente docente con amplio conocimiento.

16 Excelente asesor

17 excelente maestro

18 realmente nunca me dio clase, solo ponía trabajos en la plataforma, a veces las lecturas ni siquiera se veían bien,

19 Bien

20 el material es super confuso

21 Muy buen profesor.

22 Muy poco empático

23 Buen docente

24 Bien

25 Gracias por la apertura a enviar tareas extraordinaria

26 Considero que los exámenes que nos ha puesto no tienen que ver con los temas que se desarrollaron en su momento, son muy extensos y poco tiempo para responder, además no sube la puntuación de la calificación del examen con los trabajos entregados.

27 Su clase no fue mala como tal pero si creo que tiene mucho más potencial que hacer un resumen por objeto. No tuve mucha comunicación con el pero en lo que llegué a tratarlo sus respuestas fueron promedio. Pudo enseñarnos más con su conocim.

28 Muy pocas actividades por objeto a veces solo un ensayo, no resolvio mis dudas por mensaje, sabe mucho pero solo tuve una clase con el en todo el semestre.

29 Buen docnete

30 nos proporciona material parta la relizacion de las actividades, y me agrada la retroalimentacion nos hace

31 Hace falta contemplar reuniones virtuales, pero que se acomode al horario de la mayoría del grupo

32 Muy organizado, puntal para calificar, muy claro con sus instrucciones.

33 no

34 buen docente

35 Muy buena clase

36 Buena clase

37 Duda que tenia me la resolvia de inmediato y muy practica su materia

38 Bueno

Unidad Académica: FACULTAD DE DERECHO

Comentarios de los estudiantes para el docente : CHAVEZ ALVAREZ JORGE ARTURO

39	Personalmente creo que no me desempeñe como me hubiera gustado en esta clase pese a que trate... me gustaron los temas y me intereso en la clase... aunque me decepcionó mi calificación final, y me hubiera gustado un poco más de comunicación
40	gracias

UNIVERSIDAD AUTÓNOMA DE CHIHUAHUA
Sistema Integral de Evaluación a la Docencia por Competencias
Evaluación de los Estudiantes

Ciclo escolar: 2022-SEM-AGO/DIC

Fecha de impresión: viernes, 29 de septiembre de 2023 11:08 a. m.

Unidad Académica: FACULTAD DE DERECHO

Docente: [redacted] ***CHAVEZ CHAVEZ FLOR SARAHI***

Promedio estudiantes: 4.55
Número de encuestas: 42

Destacado Nivel 5

Competencia / Desempeño	
Interacción pedagógica Inclusiva	
1. Demuestra entusiasmo y compromiso en la impartición de su materia.	***Destacado***
2. Demuestra habilidad de comunicación y claridad expositiva en su clase.	***Destacado***
3. Asiste normalmente a las clases asignadas, ya sea en modalidad virtual o presencial	***Destacado***
4. Cumple adecuadamente sus horarios de clase, ya sea en modalidad virtual o presencial	***Destacado***
5. Presenta de forma ordenada y lógica los contenidos de la materia.	***Destacado***
9. Demuestra respeto a todos los estudiantes.	***Destacado***
10. Demuestra dominio de conocimiento de la materia que imparte.	***Destacado***
11. Utiliza diversas estrategias didácticas en su clase.	***Destacado***
12. Proporciona materiales de enseñanza para su clase.	***Destacado***
13. Plantea actividades de aprendizaje	***Destacado***
14. Logra ambientes apropiados de aprendizaje, entre estudiantes, así como entre docente y estudiante.	***Destacado***
15. Propicia valores y actividades positivas para el aprendizaje	***Destacado***
17. Propicia la participación activa de los estudiantes.	***Destacado***
18. Promueve el pensamiento crítico en los estudiantes.	***Destacado***
Valora el desarrollo de competencias	
6. Proporciona retroalimentación sobre los contenidos de la clase	***Destacado***
7. Las formas de evaluación son adecuadas a los contenidos de la clase	***Destacado***
8. En la evaluación de los aprendizajes y competencias, toma en cuenta aspectos, tales como: exámenes, trabajos, participaciones, etc.	***Destacado***
16. Soluciona dudas y atiende comentarios de los estudiantes.	***Destacado***

Nivel de logro de la competencia

Interacción pedagógica Inclusiva	Destacado
Valora el desarrollo de competencias	Destacado

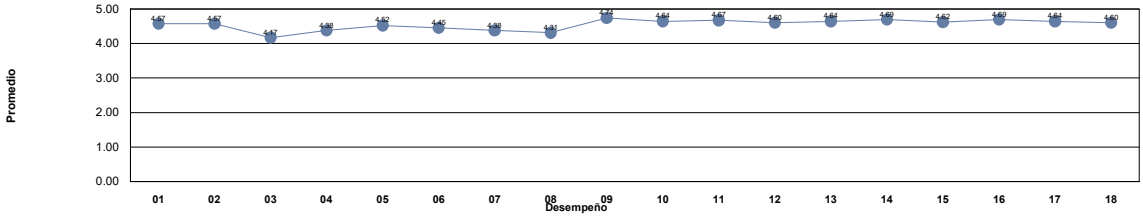

Niveles	***Descriptor***	***Valor***	***Descripción***
Nivel 1	***Insuficiente***	0.0 - 1.0	Los docentes requieren realimentación así como tomar cursos obligatorios para mejorar su desempeño y desarrollar las competencias académicas.
Nivel 2	***Suficiente***	1.01 - 2.0	Los docentes requieren realimentación y tomar cursos para mejorar su desempeño para fortalecer su competencias académicas.
Nivel 3	***Bueno***	2.01 - 3.0	Los docentes requieren seguir fortaleciendo sus competencias académicas mediante cursos y talleres para desempeñarse como docente universitario en la docencia, investigación y gestión-vinculación.
Nivel 4	***Competente***	3.01 - 4.0	Los docentes manifiestan tener las competencias desarrolladas en un nivel óptimo.
Nivel 5	***Destacado***	4.01 - 5.0	Los docentes manifiestan tener desarrolladas las competencias en un nivel sobresaliente, por lo que pueden asesorar a otros docentes.

Unidad Académica: FACULTAD DE DERECHO

Comentarios de los estudiantes para el docente : CHAVEZ CHAVEZ FLOR SARAHI

1 Excelente licenciada

2 A pesar de ser nueva en la facultad, es una excelente catedrática !! Hace muy amena su clase y nos hace sentir a todos sus estudiantes parte de ella ! Espero continúe impartiendo clases el próximo semestre y volver a ser su alumna :)

3 Excelente docente

4 Buena lic.

5 Me agrada!

6 La calificación del examen es la misma del parcial, no cuenta ni asistencia, ni trabajos pero si no presentas los trabajos te baja puntos, pide que los alumnos tengamos conocimiento previo y que le estemos ayudando constantemente.

7 Sabe darse a entender muy bien y tiene mucho entusiasmo por su materia

8 Considero que falta que la clase sea más aterrizada, que podamos desarrollar los temas de una manera diferente.

9 Muy buena licenciada

10 Muy agradable la maestra y enseña bien y responde dudas siempre

11 Muy buena lic, pero falta mucho a clases

12 Una gran maestra que realmente te muestra cosas que te van a ayudar en lo laboral y en tu vida como licenciado en derecho, mejoras mucho tu redacción y ortografía.

13 Es buena licenciada.

14 Un docente capaz y preparado para la materia

15 excelente maestra

16 La lic. es super linda, siempre explica todo super bien y hace que las clases sean muy dinamicas. Es un amor de persona

17 la maestra es super atenta

18 Muy buena maestra, sus clases son muy dinámicas.

19 solo se encargo de explicar hacer un trabajo para todo el semestre me gustaria que tuviera mas diversidad de temas en su clase pero si tiene muy buena actitud al dar su clase

20 excelente licenciada es una de las clases que mas aperendi, es una catedratica dinamica hace las clases amenas

21 NO TIENE ORDEN EN SU FORMA DE EVALUAR Y NO ASISTE A SUS CLASES COMO DEBE DE SER, NO ES JUSTA CON EL EXAMEN QUE IMPARTIO YA QUE NO DIO TIEMPO COMO DEBE DE SER LA MAYORIA REPROBAMOS YA QUE ERA UN TIPO QUIZZ Y LO TOMO COMO PARCIAL

22 Muy buena Licenciada, le gusta mucho dar su materia, dispuesta a auxiliarte cuando tienes dudas respecto a sus trabajos.

23 Excelente clase, bien impartida y con amplia oportunidad de aprendizaje.

24 Me encanta su clase y es una lic que le gusta ,ucho enseñar y aprender.

25 Me gusta la materia

26 La clase es buena y la manera de evaluar es justa

27 Muy buena lic y excelente persona. Hace muy sencilla su clase.

28 excelente lic

29 nunca fue clara en su clase y nunca la dio

30 excelente docente y clases muy dinámicas

31 Excelente Lic y su hija siempre nos lleva regalos

32 En mi punto de vista no tiene como una forma correcta de tratar con los alumnos, tiene preferencias y al momento de expresar dudas no las resuelve correctamente.

33 Muy buena clase

34 La materia me parecio muy entretenida debido a la manera en la que la lic evaluo

35 excelente maestra

36 Muy buena licenciada enseña muy bien los temas

37 Buena clase, enseña muy bien todos los temas

38 Excelente licenciada

Unidad Académica: FACULTAD DE DERECHO

Comentarios de los estudiantes para el docente : CHAVEZ CHAVEZ FLOR SARAHI

39	muy buena licenciada, sus dinámicas de clase eran muy padres
40	Bueno
41	Muy buena lic sabe del tema y te ayuda en tus dudas
42	La licenciada tenia un muy buen dominio de todos los temas, excelente clase

UNIVERSIDAD AUTÓNOMA DE CHIHUAHUA
Sistema Integral de Evaluación a la Docencia por Competencias
Evaluación de los Estudiantes

Ciclo escolar: 2022-SEM-AGO/DIC

Fecha de impresión: viernes, 29 de septiembre de 2023 11:08 a. m.

Unidad Académica: FACULTAD DE DERECHO

Docente: [redacted] ***CHAVEZ CORONADO EVERARDO***

Promedio estudiantes: 4.72
Número de encuestas: 27

Destacado Nivel 5

Competencia / Desempeño	
Interacción pedagógica Inclusiva	
1. Demuestra entusiasmo y compromiso en la impartición de su materia.	***Destacado***
2. Demuestra habilidad de comunicación y claridad expositiva en su clase.	***Destacado***
3. Asiste normalmente a las clases asignadas, ya sea en modalidad virtual o presencial	***Destacado***
4. Cumple adecuadamente sus horarios de clase, ya sea en modalidad virtual o presencial	***Destacado***
5. Presenta de forma ordenada y lógica los contenidos de la materia.	***Destacado***
9. Demuestra respeto a todos los estudiantes.	***Destacado***
10. Demuestra dominio de conocimiento de la materia que imparte.	***Destacado***
11. Utiliza diversas estrategias didácticas en su clase.	***Destacado***
12. Proporciona materiales de enseñanza para su clase.	***Destacado***
13. Plantea actividades de aprendizaje	***Destacado***
14. Logra ambientes apropiados de aprendizaje, entre estudiantes, así como entre docente y estudiante.	***Destacado***
15. Propicia valores y actividades positivas para el aprendizaje	***Destacado***
17. Propicia la participación activa de los estudiantes.	***Destacado***
18. Promueve el pensamiento crítico en los estudiantes.	***Destacado***
Valora el desarrollo de competencias	
6. Proporciona retroalimentación sobre los contenidos de la clase	***Destacado***
7. Las formas de evaluación son adecuadas a los contenidos de la clase	***Destacado***
8. En la evaluación de los aprendizajes y competencias, toma en cuenta aspectos, tales como: exámenes, trabajos, participaciones, etc.	***Destacado***
16. Soluciona dudas y atiende comentarios de los estudiantes.	***Destacado***

Nivel de logro de la competencia

Interacción pedagógica Inclusiva	Destacado
Valora el desarrollo de competencias	Destacado

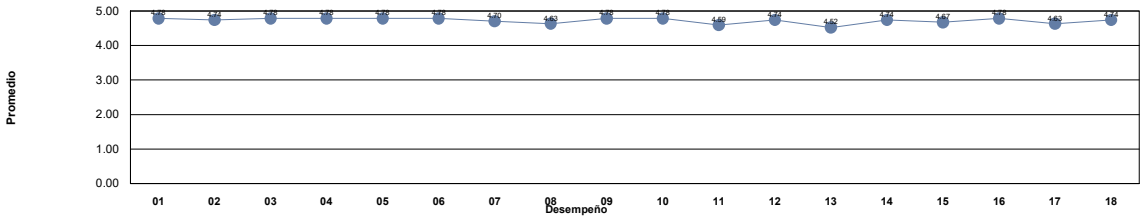

Niveles	***Descriptor***	***Valor***	***Descripción***
Nivel 1	***Insuficiente***	0.0 - 1.0	Los docentes requieren realimentación así como tomar cursos obligatorios para mejorar su desempeño y desarrollar las competencias académicas.
Nivel 2	***Suficiente***	1.01 - 2.0	Los docentes requieren realimentación y tomar cursos para mejorar su desempeño para fortalecer su competencias académicas.
Nivel 3	***Bueno***	2.01 - 3.0	Los docentes requieren seguir fortaleciendo sus competencias académicas mediante cursos y talleres para desempeñarse como docente universitario en la docencia, investigación y gestión-vinculación.
Nivel 4	***Competente***	3.01 - 4.0	Los docentes manifiestan tener las competencias desarrolladas en un nivel óptimo.
Nivel 5	***Destacado***	4.01 - 5.0	Los docentes manifiestan tener desarrolladas las competencias en un nivel sobresaliente, por lo que pueden asesorar a otros docentes.

Unidad Académica: FACULTAD DE DERECHO

Comentarios de los estudiantes para el docente : CHAVEZ CORONADO EVERARDO

1 Es un muy buen maestro, ojala todos fueran como el

2 El licenciado Coronado hace notoria la pasión y entusiasmo que tiene por enseñar, no solo nos ayuda a aprender sino que crea un ambiente seguro para avanzar grupalmente sobre la materia.

3 su clase la imparte con tal entusiasmo que hace que te guste, resuelve cualquier duda y cada clase da un breve repaso de la clase anterior para estar todos en sintonía

4 ¡¡ME GUSTAN MUCHO SUS CLASES!!
HACE MUY BUENAS RETROALIMENTACIONES, EXPLICA CON LA VIDA COTIDIANA, SON DINAMICAS Y ENTENDIBLES

5 Imparte una clase excelente deja muy bien aclarado todo

6 ¡Me encanto tomar esta clase! El contenido de la materia es muy interesante y el Licenciado hace la clase más amena. Se aprenden cosas muy innteresantes y el Licenciado despierta curiosidad en los estudiantes. Es una clase que no quieres que se acabe

7 da super bien la clase

8 a mi punto de vista es un licenciado y un docente con mucha vocacion

9 muy buena clase todo muy claro

10 .

11 una clase super entretenida, aprendes de una manera practica y entendible para todos

12 Excelente licenciado

13 me gusta mucho la clase

14 Es un docente completamente agradable, amable y empático. Demuestra su dominio y conocimiento sumamente amplio, ayudando incluso en temas que no son exclusivos de su materia. Contagia su etusiasmo y pasión.

15 Buen lic

16 es muy bueno explicando todos los temas de su materia

17 sabe dar muy bien su clase y trata de que todos aprendamos y comprendamos la clase

18 muy buen maestro, siempre se muestra con una actitud positiva y respetuosa y se nota que le gusta su materia

19 Nada por comentar

20 no tengo comentarios

21 Buenas explicaciones

22 Buena clase, explica bien con sus cuadros

23 Muy entusiasta, domina los temas a la perfección, pero me gustaría que uno como alumno pudiera participar mas en la clase, ya que en su mayoría eres oyente, por lo que casí no desarrollé el conocimiento durante la clase, sino autodidacta.

24 Muy buenas clases, explica muy bien

25 exelente licenciado

26 Un excelente maestro, amable y respetuoso con todos los alumnos, muy buen manejo de la información de los temas que explica, nos deja clara cualquier duda, tiene material extra de aprendizaje como presentaciones y documentos de los temas.

27 .

UNIVERSIDAD AUTÓNOMA DE CHIHUAHUA
Sistema Integral de Evaluación a la Docencia por Competencias
Evaluación de los Estudiantes

Ciclo escolar: 2022-SEM-AGO/DIC

Fecha de impresión: viernes, 29 de septiembre de 2023 11:08 a. m.

Unidad Académica: FACULTAD DE DERECHO

Docente: [redacted] ***CHAVEZ FLORES KARLA IVETH***

Promedio estudiantes: 4.23
Número de encuestas: 55

Destacado
Nivel 5

Competencia / Desempeño	
Interacción pedagógica Inclusiva	
1. Demuestra entusiasmo y compromiso en la impartición de su materia.	***Destacado***
2. Demuestra habilidad de comunicación y claridad expositiva en su clase.	***Competente***
3. Asiste normalmente a las clases asignadas, ya sea en modalidad virtual o presencial	***Destacado***
4. Cumple adecuadamente sus horarios de clase, ya sea en modalidad virtual o presencial	***Destacado***
5. Presenta de forma ordenada y lógica los contenidos de la materia.	***Destacado***
9. Demuestra respeto a todos los estudiantes.	***Destacado***
10. Demuestra dominio de conocimiento de la materia que imparte.	***Competente***
11. Utiliza diversas estrategias didácticas en su clase.	***Competente***
12. Proporciona materiales de enseñanza para su clase.	***Destacado***
13. Plantea actividades de aprendizaje	***Destacado***
14. Logra ambientes apropiados de aprendizaje, entre estudiantes, así como entre docente y estudiante.	***Destacado***
15. Propicia valores y actividades positivas para el aprendizaje	***Destacado***
17. Propicia la participación activa de los estudiantes.	***Destacado***
18. Promueve el pensamiento crítico en los estudiantes.	***Destacado***
Valora el desarrollo de competencias	
6. Proporciona retroalimentación sobre los contenidos de la clase	***Competente***
7. Las formas de evaluación son adecuadas a los contenidos de la clase	***Destacado***
8. En la evaluación de los aprendizajes y competencias, toma en cuenta aspectos, tales como: exámenes, trabajos, participaciones, etc.	***Destacado***
16. Soluciona dudas y atiende comentarios de los estudiantes.	***Destacado***

Nivel de logro de la competencia

Interacción pedagógica Inclusiva	Destacado
Valora el desarrollo de competencias	Destacado

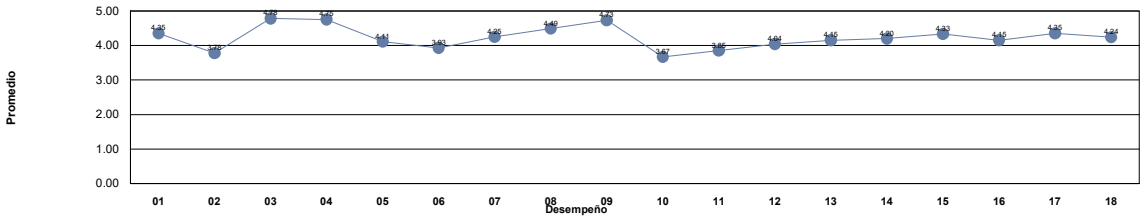

Niveles	***Descriptor***	***Valor***	***Descripción***
Nivel 1	***Insuficiente***	0.0 - 1.0	Los docentes requieren realimentación así como tomar cursos obligatorios para mejorar su desempeño y desarrollar las competencias académicas.
Nivel 2	***Suficiente***	1.01 - 2.0	Los docentes requieren realimentación y tomar cursos para mejorar su desempeño para fortalecer su competencias académicas.
Nivel 3	***Bueno***	2.01 - 3.0	Los docentes requieren seguir fortaleciendo sus competencias académicas mediante cursos y talleres para desempeñarse como docente universitario en la docencia, investigación y gestión-vinculación.
Nivel 4	***Competente***	3.01 - 4.0	Los docentes manifiestan tener las competencias desarrolladas en un nivel óptimo.
Nivel 5	***Destacado***	4.01 - 5.0	Los docentes manifiestan tener desarrolladas las competencias en un nivel sobresaliente, por lo que pueden asesorar a otros docentes.

Unidad Académica: FACULTAD DE DERECHO

Comentarios de los estudiantes para el docente : CHAVEZ FLORES KARLA IVETH

1 La licenciada es muy buena y explica muy bien, esa al pendiente de cualquier duda.

2 Muy buena maestra.

3 Una muy buena licenciada el unico problema es que le hace falta imponer autoridad ante sus alumnos ya que aveces debido a lo comprensiva que es muchos abusan de ella

4 No tiene muchos conocimientos sobre la materia de títulos, otro punto que no me parece fue que nos puso a exponer gran parte del temario, no falta nunca y siempre quiere abarcar toda la hora de clases aunque no tenga contenido para impartir.

5 Se nota que tiene la intención de enseñar, lamentablemente de intenciones no se aprende. Dictar de un libro y poner a exponer a los estudiantes hace ver que la calidad de la docencia es pésima. Es un reto no quedarse dormido en su clase.

6 excelente licenciada

7 Sus clases son muy malas, no tiene un completo conocimiento de la materia que imparte, no sabe responder dudas.

8 La licenciada es muy atenta, sin embargo al ser la primera vez que imparte esta materia, no se aprovecha totalmente y llega a haber mucha confusión.

9 Siempre es muy atenta con su clase y explica muy bien

10 .

11 Excelente maestra en todos los aspectos.

12 Es muy amable, encuentra la forma de que le entiendas a los temas, es muy comprensiva y es muy fácil pasar con ella.

13 Es una buena licenciada

14 Se nota que la licenciada tiene entusiasmo para impartir la materia , pero en mi opinión no domina el contenido de la materia . Su clase se baso en dictar el material y en exposiciones que realizamos los alumnos. Para está materia no la recomiendo.

15 Es una buena docente

16 La verdad no sabe del tema, siempre te deja con dudas y muchas veces los alumnos son los que la corrigen

17 Creo que la manera que enfoca la clase no es la adecuada para la materia.

18 buena lic

19 la licenciada es muy tolerante con los temas y explica muy bien, tambien pone a exponer a los alumnos para entender los temas mas a fondo

20 la licenciada imparte una buena clase

21 Me encantó la clase, la licenciada la toma de manera fluida. Es mucho material, pero sabe transmitirlo.

22 La licenciada es muy amable y muy considerada en caso de que tengas algún problema, aprendes si o si

23 Bien

24 Bien

25 Gran Licenciada la verdad

26 Excelente materia y profesora, es una muy buena materia y finaliza con una actividad practica.

27 Le hace mucha falta estudio y preparación

28 La licenciada tiene entusiasmo por la materia, pero le falta conocimiento al menos de esta materia en especifico, si lo tuviera su clase sería realmente buena.

29 Bien

30 Es barco, pasas si o si, pero no aprendes nada sobre la materia, no la recomiendo si se trata de una materia importante.

31 Buena docente, accesible, pero no es experta en la materia.

32 Buena Licenciada, muy comprensiva nunca falta

33 muy buena licenciada, tiene mucha paciencia para explicar cada tema

34 Su clase es muy muy aburrida, también es desorganizada deja pasar muchos minutos de silencio en lo que consulta cosas de la clase de ese momento.

35 Clase amena

36 Clases super dinamicas siempre, logra un balance entre la teoría y la practica en la clase, excelente catedra

37 Excelente docente

38 Sus clases son muy sencillas

Unidad Académica: FACULTAD DE DERECHO

Comentarios de los estudiantes para el docente : CHAVEZ FLORES KARLA IVETH

39 Muy buena clase, muy dinamica y facil de comprende, me gusto que al final de semestre nos dio una dinamica de participar en un juicio oral, lo cual nos dio mucha motivacion y aporto para saber como se desempena un juicio y darnos una idea de ello

40 No permite que te ayuden y te evidencia frente a los demás

41 Excelente persona, pero en la materia que tome con ella no sabia nada. Fue fácil acreditar la materia pero tuvimos que ser autodidactas, expusimos durante la mayor parte del semestre. Hacía la clase muy tediosa y aburrida.

42 Buena licenciada y en su clase aprendí mucho, aunque dicen que es una clase de relleno yo no lo sentí así, me gustó mucho

43 Aceptable

44 Tiene compromiso con la clase pero en ocasiones patina en cuanto a los temas , es justa con la evaluacion y si realmente quieres aprender de la mteria lo haras.

45 Es una licenciada capaz y demuestra entusiasmo por la clase, me alegra haber tomado clase con ella porque aprendí mucho de su clase

46 Muy buena licenciada, solo que le faltaría hacer un pco mas dinamicas las clases y sobre todo en lo que es materia de litigación no solo concentrarnos en teoria

47 Bien

48 .

49 Excelente impartiendo su clase, y con mucho entusiasmo y pasión al darla.

50 buena licenciada

51 buen maestro

52 fue el 1er semestre que impartió la materia y aunque es muy linda Licenciada, en la materia se notó una clara falta de conocimiento y hasta falta de preparación para la clase. nunca falto

53 La licenciada es una muy buena persona y le encanta dar la clase pero le falta conocimiento en la materia

54 buena atención en cuando a las asistencias

55 Excelente licenciada, 10 de 10

UNIVERSIDAD AUTÓNOMA DE CHIHUAHUA
Sistema Integral de Evaluación a la Docencia por Competencias
Evaluación de los Estudiantes

Ciclo escolar: 2022-SEM-AGO/DIC

Fecha de impresión: viernes, 29 de septiembre de 2023 11:08 a. m.

Unidad Académica: FACULTAD DE DERECHO

Docente: [redacted] ***CHAVEZ GONZALEZ FRANCISCO ANGEL***

Promedio estudiantes: 4.53
Número de encuestas: 2

Destacado Nivel 5

Competencia / Desempeño	
Interacción pedagógica Inclusiva	
1. Demuestra entusiasmo y compromiso en la impartición de su materia.	***Destacado***
2. Demuestra habilidad de comunicación y claridad expositiva en su clase.	***Destacado***
3. Asiste normalmente a las clases asignadas, ya sea en modalidad virtual o presencial	***Destacado***
4. Cumple adecuadamente sus horarios de clase, ya sea en modalidad virtual o presencial	***Destacado***
5. Presenta de forma ordenada y lógica los contenidos de la materia.	***Destacado***
9. Demuestra respeto a todos los estudiantes.	***Destacado***
10. Demuestra dominio de conocimiento de la materia que imparte.	***Destacado***
11. Utiliza diversas estrategias didácticas en su clase.	***Competente***
12. Proporciona materiales de enseñanza para su clase.	***Destacado***
13. Plantea actividades de aprendizaje	***Competente***
14. Logra ambientes apropiados de aprendizaje, entre estudiantes, así como entre docente y estudiante.	***Competente***
15. Propicia valores y actividades positivas para el aprendizaje	***Competente***
17. Propicia la participación activa de los estudiantes.	***Destacado***
18. Promueve el pensamiento crítico en los estudiantes.	***Destacado***
Valora el desarrollo de competencias	
6. Proporciona retroalimentación sobre los contenidos de la clase	***Competente***
7. Las formas de evaluación son adecuadas a los contenidos de la clase	***Destacado***
8. En la evaluación de los aprendizajes y competencias, toma en cuenta aspectos, tales como: exámenes, trabajos, participaciones, etc.	***Competente***
16. Soluciona dudas y atiende comentarios de los estudiantes.	***Destacado***

Nivel de logro de la competencia

Interacción pedagógica Inclusiva	Destacado
Valora el desarrollo de competencias	Destacado

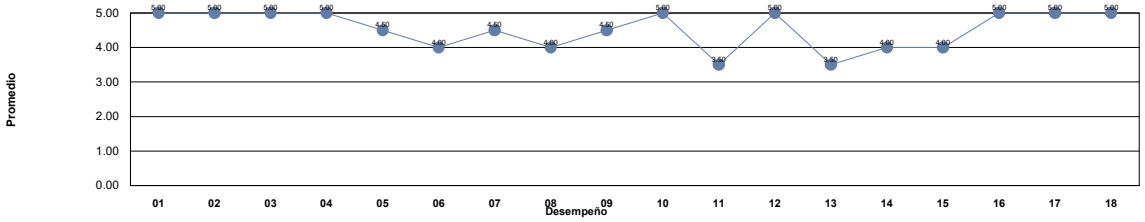

Niveles	***Descriptor***	***Valor***	***Descripción***
Nivel 1	***Insuficiente***	0.0 - 1.0	Los docentes requieren realimentación así como tomar cursos obligatorios para mejorar su desempeño y desarrollar las competencias académicas.
Nivel 2	***Suficiente***	1.01 - 2.0	Los docentes requieren realimentación y tomar cursos para mejorar su desempeño para fortalecer su competencias académicas.
Nivel 3	***Bueno***	2.01 - 3.0	Los docentes requieren seguir fortaleciendo sus competencias académicas mediante cursos y talleres para desempeñarse como docente universitario en la docencia, investigación y gestión-vinculación.
Nivel 4	***Competente***	3.01 - 4.0	Los docentes manifiestan tener las competencias desarrolladas en un nivel óptimo.
Nivel 5	***Destacado***	4.01 - 5.0	Los docentes manifiestan tener desarrolladas las competencias en un nivel sobresaliente, por lo que pueden asesorar a otros docentes.

Unidad Académica: FACULTAD DE DERECHO

Comentarios de los estudiantes para el docente : CHAVEZ GONZALEZ FRANCISCO ANGEL

1 una clase llena de contenido actualizado y un pensamiento crítico desarrollado como referencia, no como directriz

2 tiene buena forma de explicar y proporciona el material para la clase, pero se sale mucho del tema para hablar de cosas que no son de la materia y que no tienen nada que ver con los temas que vemos.

UNIVERSIDAD AUTÓNOMA DE CHIHUAHUA
Sistema Integral de Evaluación a la Docencia por Competencias
Evaluación de los Estudiantes

Ciclo escolar: 2022-SEM-AGO/DIC

Fecha de impresión: viernes, 29 de septiembre de 2023 11:08 a. m.

Unidad Académica: FACULTAD DE DERECHO

Docente: [redacted] ***CHAVEZ LOPEZ PAULINA***

Promedio estudiantes: 4.74
Número de encuestas: 10

Destacado Nivel 5

Competencia / Desempeño	
Interacción pedagógica Inclusiva	
1. Demuestra entusiasmo y compromiso en la impartición de su materia.	***Destacado***
2. Demuestra habilidad de comunicación y claridad expositiva en su clase.	***Destacado***
3. Asiste normalmente a las clases asignadas, ya sea en modalidad virtual o presencial	***Destacado***
4. Cumple adecuadamente sus horarios de clase, ya sea en modalidad virtual o presencial	***Destacado***
5. Presenta de forma ordenada y lógica los contenidos de la materia.	***Destacado***
9. Demuestra respeto a todos los estudiantes.	***Destacado***
10. Demuestra dominio de conocimiento de la materia que imparte.	***Destacado***
11. Utiliza diversas estrategias didácticas en su clase.	***Destacado***
12. Proporciona materiales de enseñanza para su clase.	***Destacado***
13. Plantea actividades de aprendizaje	***Destacado***
14. Logra ambientes apropiados de aprendizaje, entre estudiantes, así como entre docente y estudiante.	***Destacado***
15. Propicia valores y actividades positivas para el aprendizaje	***Destacado***
17. Propicia la participación activa de los estudiantes.	***Destacado***
18. Promueve el pensamiento crítico en los estudiantes.	***Destacado***
Valora el desarrollo de competencias	
6. Proporciona retroalimentación sobre los contenidos de la clase	***Destacado***
7. Las formas de evaluación son adecuadas a los contenidos de la clase	***Destacado***
8. En la evaluación de los aprendizajes y competencias, toma en cuenta aspectos, tales como: exámenes, trabajos, participaciones, etc.	***Destacado***
16. Soluciona dudas y atiende comentarios de los estudiantes.	***Destacado***

Nivel de logro de la competencia

Interacción pedagógica Inclusiva	Destacado
Valora el desarrollo de competencias	Destacado

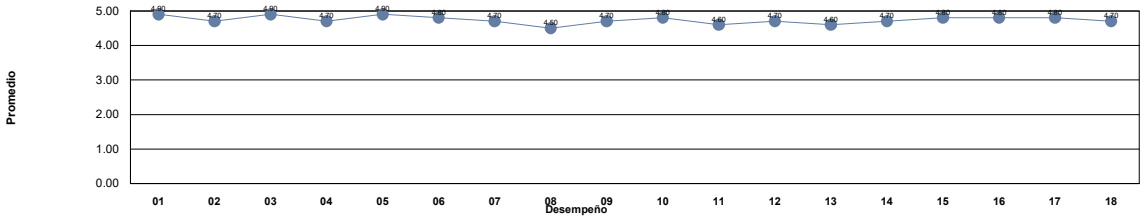

Niveles	***Descriptor***	***Valor***	***Descripción***
Nivel 1	***Insuficiente***	0.0 - 1.0	Los docentes requieren realimentación así como tomar cursos obligatorios para mejorar su desempeño y desarrollar las competencias académicas.
Nivel 2	***Suficiente***	1.01 - 2.0	Los docentes requieren realimentación y tomar cursos para mejorar su desempeño para fortalecer su competencias académicas.
Nivel 3	***Bueno***	2.01 - 3.0	Los docentes requieren seguir fortaleciendo sus competencias académicas mediante cursos y talleres para desempeñarse como docente universitario en la docencia, investigación y gestión-vinculación.
Nivel 4	***Competente***	3.01 - 4.0	Los docentes manifiestan tener las competencias desarrolladas en un nivel óptimo.
Nivel 5	***Destacado***	4.01 - 5.0	Los docentes manifiestan tener desarrolladas las competencias en un nivel sobresaliente, por lo que pueden asesorar a otros docentes.

Unidad Académica: FACULTAD DE DERECHO

Comentarios de los estudiantes para el docente : CHAVEZ LOPEZ PAULINA

1	Definitivamente la mejor licenciada de este semestre, excelente clase, la hace de todo menos pesada y explica todo demasiado bien.
2	Buena Docente.
3	De las mejores maestras que tiene esta facultad
4	Excelente Catedrática; de lo mejor.
5	Bien
6	Muestra total dominio en la materia, pero a veces pienso que explica y se me hacen laboriosos algunos temas.
7	MUY BUENA LIC.
8	Bien
9	Bien
10	Bien

UNIVERSIDAD AUTÓNOMA DE CHIHUAHUA
Sistema Integral de Evaluación a la Docencia por Competencias
Evaluación de los Estudiantes

Ciclo escolar: 2022-SEM-AGO/DIC

Fecha de impresión: viernes, 29 de septiembre de 2023 11:08 a. m.

Unidad Académica: FACULTAD DE DERECHO

Docente: [redacted] ***CHAVEZ MADRID JOSE ALFREDO***

Promedio estudiantes: 4.47
Número de encuestas: 24

Destacado Nivel 5

Competencia / Desempeño	
Interacción pedagógica Inclusiva	
1. Demuestra entusiasmo y compromiso en la impartición de su materia.	***Destacado***
2. Demuestra habilidad de comunicación y claridad expositiva en su clase.	***Destacado***
3. Asiste normalmente a las clases asignadas, ya sea en modalidad virtual o presencial	***Competente***
4. Cumple adecuadamente sus horarios de clase, ya sea en modalidad virtual o presencial	***Competente***
5. Presenta de forma ordenada y lógica los contenidos de la materia.	***Destacado***
9. Demuestra respeto a todos los estudiantes.	***Destacado***
10. Demuestra dominio de conocimiento de la materia que imparte.	***Destacado***
11. Utiliza diversas estrategias didácticas en su clase.	***Destacado***
12. Proporciona materiales de enseñanza para su clase.	***Destacado***
13. Plantea actividades de aprendizaje	***Destacado***
14. Logra ambientes apropiados de aprendizaje, entre estudiantes, así como entre docente y estudiante.	***Destacado***
15. Propicia valores y actividades positivas para el aprendizaje	***Destacado***
17. Propicia la participación activa de los estudiantes.	***Destacado***
18. Promueve el pensamiento crítico en los estudiantes.	***Destacado***
Valora el desarrollo de competencias	
6. Proporciona retroalimentación sobre los contenidos de la clase	***Destacado***
7. Las formas de evaluación son adecuadas a los contenidos de la clase	***Destacado***
8. En la evaluación de los aprendizajes y competencias, toma en cuenta aspectos, tales como: exámenes, trabajos, participaciones, etc.	***Destacado***
16. Soluciona dudas y atiende comentarios de los estudiantes.	***Destacado***

Nivel de logro de la competencia

Interacción pedagógica Inclusiva	Destacado
Valora el desarrollo de competencias	Destacado

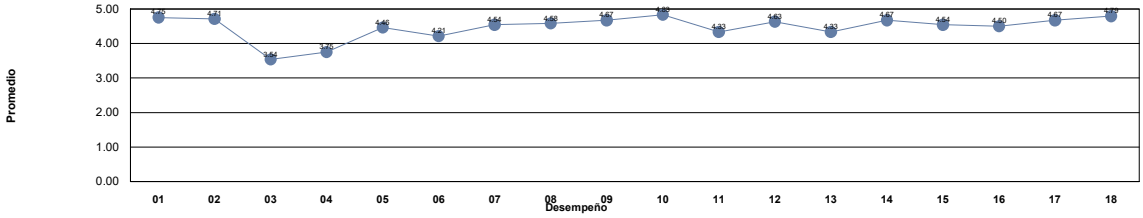

Niveles	***Descriptor***	***Valor***	***Descripción***
Nivel 1	***Insuficiente***	0.0 - 1.0	Los docentes requieren realimentación así como tomar cursos obligatorios para mejorar su desempeño y desarrollar las competencias académicas.
Nivel 2	***Suficiente***	1.01 - 2.0	Los docentes requieren realimentación y tomar cursos para mejorar su desempeño para fortalecer su competencias académicas.
Nivel 3	***Bueno***	2.01 - 3.0	Los docentes requieren seguir fortaleciendo sus competencias académicas mediante cursos y talleres para desempeñarse como docente universitario en la docencia, investigación y gestión-vinculación.
Nivel 4	***Competente***	3.01 - 4.0	Los docentes manifiestan tener las competencias desarrolladas en un nivel óptimo.
Nivel 5	***Destacado***	4.01 - 5.0	Los docentes manifiestan tener desarrolladas las competencias en un nivel sobresaliente, por lo que pueden asesorar a otros docentes.

Unidad Académica: FACULTAD DE DERECHO

Comentarios de los estudiantes para el docente : CHAVEZ MADRID JOSE ALFREDO

1 Considero que es un excelente docente

2 es muy buen profesor y me gusta como explica su materia

3 Muy buen lic, sus clases son muy entretenidas y su manera de explicar es buena

4 Gran profesor

5 Todo bien, solo mejorar la situación con la falta de clases

6 Excelente maestro

7 Muy buen profe, se ve que le gusta dar clases y da su clase de una forma que si aprendemos y entendemos su clase

8 Muy bien docente

9 Excelente profesor, da entender de perfecta manera los temas de los cuales nos habla, todo excelente solo que por su agenda si falta algo a las clases.

10 Excelente Licenciado

11 es el profe que más me gusta como da su clase, la explica de una manera que todo se vuelve interesante

12 MUY BUENA CLASE !

13 Muy buen profe, explica su clase muy bien y se le entiende fácil, es muy agradable y muy buena onda, si volvería a tomar clase con él.

14 Es fácil entender sus clases por los ejemplos que nos explica.

15 Su clase es muy práctica a pesar de ser algo demasiado teórico y trata de que todos los alumnos comprendamos el tema

16 Es un muy buen maestro, muy buenas clases y me agrada bastante el entusiasmo y como trata de darnos conocimientos para la vida

17 Es mi clase favorita

18 Gran maestro que sabe sobre los temas y le interesa que aprendas, su clase es entretenida y ayuda a que entiendas mejor la información.

19 Es muy buen maestro, explica muy bien cada uno de los temas y nos ha enseñado a desarrollar un pensamiento más amplio. Sus clases fueron muy dinámicas y es un maestro con mucho conocimiento.

20 aunque casi nunca vaya a dar clases por su trabajo, es un gran profesor el cual esta realmente preparado

21 Externa su pasión por la materia al impartirnos las clase. Es muy buen profesor.

22 se nota claramente que tiene dominio del tema y sabe hacerlo entender con claridad

23 Es de los mejores profesores que he tenido, sin duda aprendí muchísimo en su clase.

24 Excelente Profe

UNIVERSIDAD AUTÓNOMA DE CHIHUAHUA
Sistema Integral de Evaluación a la Docencia por Competencias
Evaluación de los Estudiantes

Ciclo escolar: 2022-SEM-AGO/DIC

Fecha de impresión: viernes, 29 de septiembre de 2023 11:08 a. m.

Unidad Académica: FACULTAD DE DERECHO

Docente: [redacted] ***CHAVEZ MELENDEZ HUMBERTO***

Promedio estudiantes: 4.48
Número de encuestas: 50

Destacado Nivel 5

Competencia / Desempeño	
Interacción pedagógica Inclusiva	
1. Demuestra entusiasmo y compromiso en la impartición de su materia.	***Destacado***
2. Demuestra habilidad de comunicación y claridad expositiva en su clase.	***Destacado***
3. Asiste normalmente a las clases asignadas, ya sea en modalidad virtual o presencial	***Destacado***
4. Cumple adecuadamente sus horarios de clase, ya sea en modalidad virtual o presencial	***Destacado***
5. Presenta de forma ordenada y lógica los contenidos de la materia.	***Destacado***
9. Demuestra respeto a todos los estudiantes.	***Destacado***
10. Demuestra dominio de conocimiento de la materia que imparte.	***Destacado***
11. Utiliza diversas estrategias didácticas en su clase.	***Destacado***
12. Proporciona materiales de enseñanza para su clase.	***Destacado***
13. Plantea actividades de aprendizaje	***Destacado***
14. Logra ambientes apropiados de aprendizaje, entre estudiantes, así como entre docente y estudiante.	***Destacado***
15. Propicia valores y actividades positivas para el aprendizaje	***Destacado***
17. Propicia la participación activa de los estudiantes.	***Destacado***
18. Promueve el pensamiento crítico en los estudiantes.	***Destacado***
Valora el desarrollo de competencias	
6. Proporciona retroalimentación sobre los contenidos de la clase	***Destacado***
7. Las formas de evaluación son adecuadas a los contenidos de la clase	***Destacado***
8. En la evaluación de los aprendizajes y competencias, toma en cuenta aspectos, tales como: exámenes, trabajos, participaciones, etc.	***Destacado***
16. Soluciona dudas y atiende comentarios de los estudiantes.	***Destacado***

Nivel de logro de la competencia

Interacción pedagógica Inclusiva	Destacado
Valora el desarrollo de competencias	Destacado

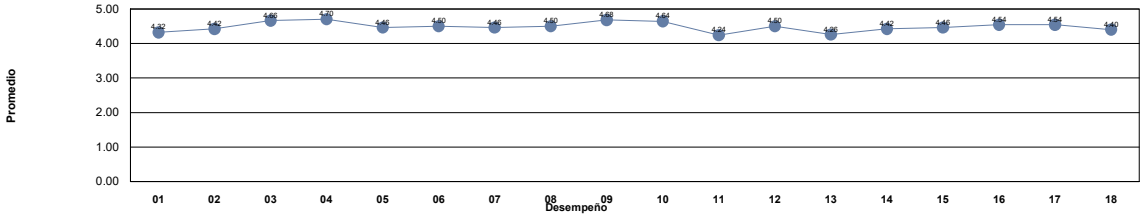

Niveles	***Descriptor***	***Valor***	***Descripción***
Nivel 1	***Insuficiente***	0.0 - 1.0	Los docentes requieren realimentación así como tomar cursos obligatorios para mejorar su desempeño y desarrollar las competencias académicas.
Nivel 2	***Suficiente***	1.01 - 2.0	Los docentes requieren realimentación y tomar cursos para mejorar su desempeño para fortalecer su competencias académicas.
Nivel 3	***Bueno***	2.01 - 3.0	Los docentes requieren seguir fortaleciendo sus competencias académicas mediante cursos y talleres para desempeñarse como docente universitario en la docencia, investigación y gestión-vinculación.
Nivel 4	***Competente***	3.01 - 4.0	Los docentes manifiestan tener las competencias desarrolladas en un nivel óptimo.
Nivel 5	***Destacado***	4.01 - 5.0	Los docentes manifiestan tener desarrolladas las competencias en un nivel sobresaliente, por lo que pueden asesorar a otros docentes.

Unidad Académica: FACULTAD DE DERECHO

Comentarios de los estudiantes para el docente : CHAVEZ MELENDEZ HUMBERTO

1 Materia un poco tediosa, aunque el maestro vaya con la mejor disposición a la clase, el contenido de la misma es poco interesante, sin embargo me parece útil para los alumnos que planean graduarse a través de la realización de una tesis.
2 BUEN MAESTRO
3 .
4 Sabe darse a entender muy bien
5 Me cae bien el lic y su clase es buena.
6 EL LIC ES BUENO AYUDA A DESARROLLAR MUY BIEN EL TRABAJO DE LA TESIS Y TE AYUDA COMPARTIENDOTE LIBROS E INFORMACION DE TU TEMA
7 excelente licenciado
8 bn
9 Excelente lic
10 la mejor clase con el mejor licenciado
11 Podria estar mas involucrado en la clase y no solo tener exposiciones de los alumnos
12 Es un profesor con mucha cultura general
13 No es tan didáctico pero domina los temas y proporciona el material necesario para el semestre, excelente docente
14 Buen lic
15 Excelente licenciado, muy apasionado en su clase
16 DE LOS MEJORES PROFES DE LA FACULTAD
17 Que no se base las clases en solo exposiciones.
18 el lic sabe mucho y explica bien
19 Buen licenciado, tiene muchos conocimientos y da ejemplos con los que podemos complementar los temas.
20 Muy buen profesor
21 Excelente profesor
22 OK
23 sin comentarios
24 Excelente licenciado, solo es un poco monótona la manera en que da la clase, pero de ahí en más excelente clase y la da de manera muy entusiasta.
25 Excelente Lic. Domina perfectamente la materia
26 .
27 a
28 Muestra conocimiento de la materia pero pone muchas exposiciones y mis compañeros no tienen ese conocimiento del tema
29 .
30 La clase es interesante
31 Es muy comprometido
32 excelente licenciado
33 La clase no se vuelve tediosa o repetitiva
34 tal vez si cambiase un poco el metodo, haciendo la clase mas practica, podria mejorar y se aprenderia mas en esta materia tan importante.
35 Excelente Licenciado, su forma de impartir la clase 10
36 Buena clase siempre nos apoya con las dudas y se acerca a cada uno para resolverlas directamente
37 gran catedrático preocupado por el aprendizaje del alumno
38 al principio no me gusto que sean puras exposiciones
39 MUY BUEN LICENCIADO, DA MUY BIEN LAS CLASES Y NUNCA FALTA

Unidad Académica: FACULTAD DE DERECHO

Comentarios de los estudiantes para el docente : CHAVEZ MELENDEZ HUMBERTO

40	Se toma muy en serio la materia, explica muy bien!!
41	Culto, pero faltó más estudio de principios primeros y no tanto efímeros comentarios o hechos o anécdotas seudo-histórica.
42	Buen docente, le falta ser más dinámico en la clase
43	Excelente licenciado, a la hora de dar su clase siempre se dio a notar que le gustaba lo que hacia
44	buen licenciado disponible en tiempo y formas tiene muy buena atencion con sus alumnos
45	en todo el semestre no hace nada y al final pide de todo, ni si quiera da usted clase, pésimo!
46	Siempre trata con respeto a los alumnos y es muy responsable
47	Buen maestro, muy atento a sus alumnos, demuestra interés en que se aprenda de verdad.
48	muy bueno
49	Buen profesor
50	A veces es un poco aburrida la clase y es fácil distraerse

UNIVERSIDAD AUTÓNOMA DE CHIHUAHUA
Sistema Integral de Evaluación a la Docencia por Competencias
Evaluación de los Estudiantes

Ciclo escolar: 2022-SEM-AGO/DIC

Fecha de impresión: viernes, 29 de septiembre de 2023 11:08 a. m.

Unidad Académica: FACULTAD DE DERECHO

Docente: [redacted] ***CHAVIRA FIERRO BRYAN ALEJANDRO***

Promedio estudiantes: 4.80
Número de encuestas: 38

Destacado
Nivel 5

Competencia / Desempeño	
Interacción pedagógica Inclusiva	
1. Demuestra entusiasmo y compromiso en la impartición de su materia.	***Destacado***
2. Demuestra habilidad de comunicación y claridad expositiva en su clase.	***Destacado***
3. Asiste normalmente a las clases asignadas, ya sea en modalidad virtual o presencial	***Destacado***
4. Cumple adecuadamente sus horarios de clase, ya sea en modalidad virtual o presencial	***Destacado***
5. Presenta de forma ordenada y lógica los contenidos de la materia.	***Destacado***
9. Demuestra respeto a todos los estudiantes.	***Destacado***
10. Demuestra dominio de conocimiento de la materia que imparte.	***Destacado***
11. Utiliza diversas estrategias didácticas en su clase.	***Destacado***
12. Proporciona materiales de enseñanza para su clase.	***Destacado***
13. Plantea actividades de aprendizaje	***Destacado***
14. Logra ambientes apropiados de aprendizaje, entre estudiantes, así como entre docente y estudiante.	***Destacado***
15. Propicia valores y actividades positivas para el aprendizaje	***Destacado***
17. Propicia la participación activa de los estudiantes.	***Destacado***
18. Promueve el pensamiento crítico en los estudiantes.	***Destacado***
Valora el desarrollo de competencias	
6. Proporciona retroalimentación sobre los contenidos de la clase	***Destacado***
7. Las formas de evaluación son adecuadas a los contenidos de la clase	***Destacado***
8. En la evaluación de los aprendizajes y competencias, toma en cuenta aspectos, tales como: exámenes, trabajos, participaciones, etc.	***Destacado***
16. Soluciona dudas y atiende comentarios de los estudiantes.	***Destacado***

Nivel de logro de la competencia

Interacción pedagógica Inclusiva	Destacado
Valora el desarrollo de competencias	Destacado

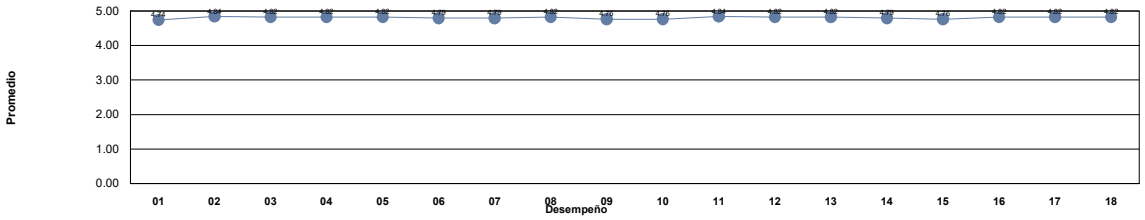

Niveles	***Descriptor***	***Valor***	***Descripción***
Nivel 1	***Insuficiente***	0.0 - 1.0	Los docentes requieren realimentación así como tomar cursos obligatorios para mejorar su desempeño y desarrollar las competencias académicas.
Nivel 2	***Suficiente***	1.01 - 2.0	Los docentes requieren realimentación y tomar cursos para mejorar su desempeño para fortalecer su competencias académicas.
Nivel 3	***Bueno***	2.01 - 3.0	Los docentes requieren seguir fortaleciendo sus competencias académicas mediante cursos y talleres para desempeñarse como docente universitario en la docencia, investigación y gestión-vinculación.
Nivel 4	***Competente***	3.01 - 4.0	Los docentes manifiestan tener las competencias desarrolladas en un nivel óptimo.
Nivel 5	***Destacado***	4.01 - 5.0	Los docentes manifiestan tener desarrolladas las competencias en un nivel sobresaliente, por lo que pueden asesorar a otros docentes.

Unidad Académica: FACULTAD DE DERECHO

Comentarios de los estudiantes para el docente : CHAVIRA FIERRO BRYAN ALEJANDRO

1 El licenciado hace una clase muy dinámica y logra la participación de todo el grupo, buena comunicación y atento a nuestras dudas

2 Buen lic

3 Una clase muy entretenida e interesante, he logrado aprender muchos aspectos de la materia que no habían quedado claros a lo largo de la carrera.
Excelente maestro

4 Licenciado muy bien preparado y con mucha comunicación con los alumnos, permitiendo que la clase se vuelva mas interesante, creativa y didáctica

5 muy buen lic

6 muy buen lic, se nota mucho su experiencia, y nos involucra en actividades para un mejor aprendizaje

7 Buena onda pero debería darnos material escrito y no cotorrear tanto

8 Excelente licenciado clase dinamica

9 Es bueno, equis

10 buen lic.

11 las actividades son muy a la par de lo que se hace en el mundo laboral, lo cual me gusta mucho la forma de aprendizaje

12 realizamos actividades relacionadas con el mundo laboral

13 Excelente licenciado, enamoradisima de el y de sus clasessss

14 excelente licenciado

15 .

16 Excelente maestro, su clase es muy práctica y hay muchas actividades que ayudan para la vida profesional.

17 Excelente clase, muy buenas explicaciones claras y con ejemplos, clases también muy practicas y dinámicas.

18 Me gusto su clase porque no es pesada, es muy amena y se lleva de una manera interesante la forma de impartirla.

19 Excelente Lic.

20 Es un maestro bastante joven, por lo que la clase se desarrolla en un ambiente de confianza. Sabe de lo que habla y si forma de evaluar es bastante práctica. Un punto débil es que a veces el tema de clase se desvía.

21 EXCELENTE CATEDRATICO

22 una clase muy dinamica

23 didactivo, explicativo, es muy bueno

24 buena clase

25 Buen lic

26 Perfecta clase

27 Perfecta clase

28 Sus clases son dinámicas, amenas e interesantes para el aprendizaje de los alumnos

29 Sus clases son una guía y ejercicios prácticos adecuados para el aprendizaje sobre la materia

30 .

31 Bien

32 Bien

33 Resuelve dudas en el momento, explica con ejemplos prácticos, la dinámica de la clase fue muy buena

34 Bien

35 Muy buena clase, practica y muy amena

36 Bien

37 Bien

38 El licenciado es muy cumplido, además de esmerarse en su materia.

UNIVERSIDAD AUTÓNOMA DE CHIHUAHUA
Sistema Integral de Evaluación a la Docencia por Competencias
Evaluación de los Estudiantes

Ciclo escolar: 2022-SEM-AGO/DIC

Fecha de impresión: viernes, 29 de septiembre de 2023 11:08 a. m.

Unidad Académica: FACULTAD DE DERECHO

Docente: [redacted] ***CHAVIRA SAENZ CARMEN JULIA***

Promedio estudiantes: 4.92
Número de encuestas: 30

Destacado Nivel 5

Competencia / Desempeño	
Interacción pedagógica Inclusiva	
1. Demuestra entusiasmo y compromiso en la impartición de su materia.	***Destacado***
2. Demuestra habilidad de comunicación y claridad expositiva en su clase.	***Destacado***
3. Asiste normalmente a las clases asignadas, ya sea en modalidad virtual o presencial	***Destacado***
4. Cumple adecuadamente sus horarios de clase, ya sea en modalidad virtual o presencial	***Destacado***
5. Presenta de forma ordenada y lógica los contenidos de la materia.	***Destacado***
9. Demuestra respeto a todos los estudiantes.	***Destacado***
10. Demuestra dominio de conocimiento de la materia que imparte.	***Destacado***
11. Utiliza diversas estrategias didácticas en su clase.	***Destacado***
12. Proporciona materiales de enseñanza para su clase.	***Destacado***
13. Plantea actividades de aprendizaje	***Destacado***
14. Logra ambientes apropiados de aprendizaje, entre estudiantes, así como entre docente y estudiante.	***Destacado***
15. Propicia valores y actividades positivas para el aprendizaje	***Destacado***
17. Propicia la participación activa de los estudiantes.	***Destacado***
18. Promueve el pensamiento crítico en los estudiantes.	***Destacado***
Valora el desarrollo de competencias	
6. Proporciona retroalimentación sobre los contenidos de la clase	***Destacado***
7. Las formas de evaluación son adecuadas a los contenidos de la clase	***Destacado***
8. En la evaluación de los aprendizajes y competencias, toma en cuenta aspectos, tales como: exámenes, trabajos, participaciones, etc.	***Destacado***
16. Soluciona dudas y atiende comentarios de los estudiantes.	***Destacado***

Nivel de logro de la competencia

Interacción pedagógica Inclusiva	Destacado
Valora el desarrollo de competencias	Destacado

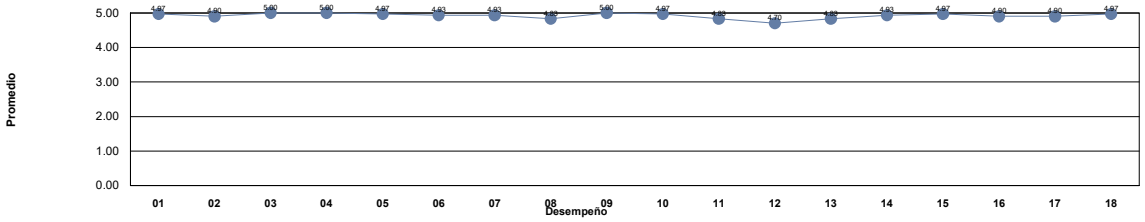

Niveles	***Descriptor***	***Valor***	***Descripción***
Nivel 1	***Insuficiente***	0.0 - 1.0	Los docentes requieren realimentación así como tomar cursos obligatorios para mejorar su desempeño y desarrollar las competencias académicas.
Nivel 2	***Suficiente***	1.01 - 2.0	Los docentes requieren realimentación y tomar cursos para mejorar su desempeño para fortalecer su competencias académicas.
Nivel 3	***Bueno***	2.01 - 3.0	Los docentes requieren seguir fortaleciendo sus competencias académicas mediante cursos y talleres para desempeñarse como docente universitario en la docencia, investigación y gestión-vinculación.
Nivel 4	***Competente***	3.01 - 4.0	Los docentes manifiestan tener las competencias desarrolladas en un nivel óptimo.
Nivel 5	***Destacado***	4.01 - 5.0	Los docentes manifiestan tener desarrolladas las competencias en un nivel sobresaliente, por lo que pueden asesorar a otros docentes.

Unidad Académica: FACULTAD DE DERECHO

Comentarios de los estudiantes para el docente : CHAVIRA SAENZ CARMEN JULIA

1 Es muy buena maestra, aprendemos mucho con ella

2 Buena docente, debería regular la velocidad con la que habla así como el tono de voz

3 De las mejores licenciadas y de las mejores clases que he tenido, la clase se disfruta muchísimo, explica de manera muy clara y siempre está dispuesta para aclarar dudas y buscar actividades fuera del aula que propicien interés en la materia.

4 excelente licenciada, sabe mucho y nos lleva a tours fuera de lo que esta en sus responsabilidades, apoyando nuestro mejor aprendizaje.

5 la amo es la mas top

6 Es muy exigente, pero de las mejores licenciadas en toda la facultad, muy clara, siempre resuelve dudas, excelente lic.

7 Lic favorita, siempre asiste a clases, es muy amable, es comprometida con su clase, si agarras clase con ella no te vas a arrepentir. Se aprende mucho, debes estudiar obviamente.

8 Es una buena catedratica, sin duda pero la manera en la que da su clase no va de acuerdo a mi estilo de aprendizaje. Me desespera que hable demasiado rapido y a causa de ello los temas no puedan quedar del todo claros

9 de las mejores licenciadas, me gusta mucho su clase y su forma de dar la materia, me gusta el hecho de que no solo da conceptos, sino que nos da ejemplos de la vida diaria, sobre casos que vemos todos los días en las noticias; la recomiendo mucho.

10 .

11 Excelente clase, una de las mejores licenciadas en la materia de penal. Es estricta pero comprensiva.

12 Lic muy acorde a su materia

13 Excelente Lic

14 una gran maestra

15 muy buen lic

16 Es una excelente docente, se compromete realmente con el aprendizaje de los alumnos, su clase es muy completa.

17 Excelente Licenciada, da material y sabe mucho, domina todos los temas y el codigo penal ni se diga, proporciona material y nunca falta a clase, ademas nos lleva a hacer otras actividades como tours por Tribunal de justicia , etc. 10 de 10

18 Muy buena licenciada con gran dominio del tema y explica muy bien

19 Para mi fue la mejor clase de este semestre, aprendí mucho con la licenciada ademas de hacer que te guste mas una rama del derecho que hoy en dia se pinta muy mal.

20 Es la mejor. Tiene mucho conocimiento de la materia, super accesible, aprendes demasiado con ella. Sus evaluaciones pueden ser un poco pesadas, pero si estudias y pones atencion seguro te va bien. De los mejores catedráticos de la facultad.

21 Una excelente licenciada, explica de una manera muy entendible y las veces que sean necesarios, aplica ejemplos de la vida diaria lo cual es más fácil entender los temas una gran licenciada simplemente

22 Tiene dominio sobre la materia, es accesible a dudas y su evaluacion es bastante considerada. No es barco pero no es dificil.

23 Quizá el único pero es que a veces se brinca los temas muy rápido pero siempre se devuelve si hay dudas

24 EXCELENTE LIC. MUY BUENOS CONOCIMIENTOS Y MUY AMABLE

25 Muy buena lic, le interesa que aprendas y no solo que memorices

26 Tiene mucho conocimiento y sabe compartilo a sus alumnos

27 Excelente licenciada, aprendes muchísimo

28 Maestra que sí volvería a elegir sin duda alguna, muy buena en su materia, así como para exponer y enseñarla. Recomendada.

29 muy preparada en cuanto a todo el contenido que brinda

30 Muy bien impartida la clase

UNIVERSIDAD AUTÓNOMA DE CHIHUAHUA
Sistema Integral de Evaluación a la Docencia por Competencias
Evaluación de los Estudiantes

Ciclo escolar: 2022-SEM-AGO/DIC

Fecha de impresión: viernes, 29 de septiembre de 2023 11:08 a. m.

Unidad Académica: FACULTAD DE DERECHO

Docente: [redacted] ***COELLO MUÑOZ IVONNE***

Promedio estudiantes: 4.83
Número de encuestas: 23

Destacado
Nivel 5

Competencia / Desempeño	
Interacción pedagógica Inclusiva	
1. Demuestra entusiasmo y compromiso en la impartición de su materia.	***Destacado***
2. Demuestra habilidad de comunicación y claridad expositiva en su clase.	***Destacado***
3. Asiste normalmente a las clases asignadas, ya sea en modalidad virtual o presencial	***Destacado***
4. Cumple adecuadamente sus horarios de clase, ya sea en modalidad virtual o presencial	***Destacado***
5. Presenta de forma ordenada y lógica los contenidos de la materia.	***Destacado***
9. Demuestra respeto a todos los estudiantes.	***Destacado***
10. Demuestra dominio de conocimiento de la materia que imparte.	***Destacado***
11. Utiliza diversas estrategias didácticas en su clase.	***Destacado***
12. Proporciona materiales de enseñanza para su clase.	***Destacado***
13. Plantea actividades de aprendizaje	***Destacado***
14. Logra ambientes apropiados de aprendizaje, entre estudiantes, así como entre docente y estudiante.	***Destacado***
15. Propicia valores y actividades positivas para el aprendizaje	***Destacado***
17. Propicia la participación activa de los estudiantes.	***Destacado***
18. Promueve el pensamiento crítico en los estudiantes.	***Destacado***
Valora el desarrollo de competencias	
6. Proporciona retroalimentación sobre los contenidos de la clase	***Destacado***
7. Las formas de evaluación son adecuadas a los contenidos de la clase	***Destacado***
8. En la evaluación de los aprendizajes y competencias, toma en cuenta aspectos, tales como: exámenes, trabajos, participaciones, etc.	***Destacado***
16. Soluciona dudas y atiende comentarios de los estudiantes.	***Destacado***

Nivel de logro de la competencia

Interacción pedagógica Inclusiva	Destacado
Valora el desarrollo de competencias	Destacado

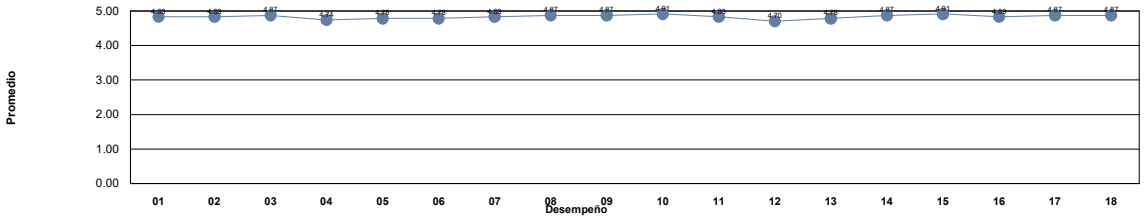

Niveles	***Descriptor***	***Valor***	***Descripción***
Nivel 1	***Insuficiente***	0.0 - 1.0	Los docentes requieren realimentación así como tomar cursos obligatorios para mejorar su desempeño y desarrollar las competencias académicas.
Nivel 2	***Suficiente***	1.01 - 2.0	Los docentes requieren realimentación y tomar cursos para mejorar su desempeño para fortalecer su competencias académicas.
Nivel 3	***Bueno***	2.01 - 3.0	Los docentes requieren seguir fortaleciendo sus competencias académicas mediante cursos y talleres para desempeñarse como docente universitario en la docencia, investigación y gestión-vinculación.
Nivel 4	***Competente***	3.01 - 4.0	Los docentes manifiestan tener las competencias desarrolladas en un nivel óptimo.
Nivel 5	***Destacado***	4.01 - 5.0	Los docentes manifiestan tener desarrolladas las competencias en un nivel sobresaliente, por lo que pueden asesorar a otros docentes.

Unidad Académica: FACULTAD DE DERECHO

Comentarios de los estudiantes para el docente : COELLO MUÑOZ IVONNE

1 Excelente Lic., clase dinámica y entretenida.

2 No es mala su clase, solo que falta abundar mas en cada tema y no ser tan impuntual

3 Buenas clases

4 Muy buena maestra, explica con claridad, respetuosa y evalúa conforme a múltiples cosas (examen, debates, investigaciones ,etc).

5 Excelente clase.

6 Es buena, su clase es facil dentro de lo que cabe. explica bien, los temas los hace ágiles y agradables

7 Excelete abogada y maestra. Vale la pena.

8 Brinda una clase muy digerible y didactica, es una excelente docente.

9 Su clase es práctica, se da mucho la intervención alumno-maestro, da los temas concretos y se preocupa porque aprendas

10 Es de las mejores licenciadas con las que he llevado clases, definitivamente la licenciada me hace querer ser una mejor futura abogada, además de ser inteligente es amable

11 La licenciada es muy buena dando la clase, la hace bastante dinámica, pregunta mucho y tiene una buena relación con sus estudiantes.

12 me gusta el interes que tiene en la clase

13 Buena profesora, su clase es muy entretenida.

14 Muy buena clase, la lic explica todo y de forma muy didáctica, ya que siempre explica a través de esquemas muy bien hechos en el pizarron

15 Muy didactica clase

16 Excelente maestra, disfruté mucho su clase, resultó muy amena, la Lic. siempre busca que los temas queden claros y es muy atenta en ese aspecto.

17 Amo a la Lic Ivonne es de las mejores licenciadas que me han dado clase, demuestra mucho compromiso por su clase y su entusiasmo lo transmite a sus alumnos, hace de su materia una clase muy amena, deberían darle la materia de Procesal Fiscal

18 Excelente maestra, la más entregada, apasionada y divertida, lqm.

19 Bien

20 Extraordinaria licenciada y catedrática, con un dominio en la materia, comprometida en todo momento con el aprendizaje de sus estudiantes, seria positivo para la facultad que la licenciada estuviera más presente impartiendo clase en otras materias.

21 Muy buena clase

22 Bien

23 bien

UNIVERSIDAD AUTÓNOMA DE CHIHUAHUA
Sistema Integral de Evaluación a la Docencia por Competencias
Evaluación de los Estudiantes

Ciclo escolar: 2022-SEM-AGO/DIC

Fecha de impresión: viernes, 29 de septiembre de 2023 11:08 a. m.

Unidad Académica: FACULTAD DE DERECHO

Docente: [redacted] ***COMMESSE CHAVEZ DANIEL***

Promedio estudiantes: 4.69
Número de encuestas: 30

Destacado Nivel 5

Competencia / Desempeño	
Interacción pedagógica Inclusiva	
1. Demuestra entusiasmo y compromiso en la impartición de su materia.	***Destacado***
2. Demuestra habilidad de comunicación y claridad expositiva en su clase.	***Destacado***
3. Asiste normalmente a las clases asignadas, ya sea en modalidad virtual o presencial	***Destacado***
4. Cumple adecuadamente sus horarios de clase, ya sea en modalidad virtual o presencial	***Destacado***
5. Presenta de forma ordenada y lógica los contenidos de la materia.	***Destacado***
9. Demuestra respeto a todos los estudiantes.	***Destacado***
10. Demuestra dominio de conocimiento de la materia que imparte.	***Destacado***
11. Utiliza diversas estrategias didácticas en su clase.	***Destacado***
12. Proporciona materiales de enseñanza para su clase.	***Destacado***
13. Plantea actividades de aprendizaje	***Destacado***
14. Logra ambientes apropiados de aprendizaje, entre estudiantes, así como entre docente y estudiante.	***Destacado***
15. Propicia valores y actividades positivas para el aprendizaje	***Destacado***
17. Propicia la participación activa de los estudiantes.	***Destacado***
18. Promueve el pensamiento crítico en los estudiantes.	***Destacado***
Valora el desarrollo de competencias	
6. Proporciona retroalimentación sobre los contenidos de la clase	***Destacado***
7. Las formas de evaluación son adecuadas a los contenidos de la clase	***Destacado***
8. En la evaluación de los aprendizajes y competencias, toma en cuenta aspectos, tales como: exámenes, trabajos, participaciones, etc.	***Destacado***
16. Soluciona dudas y atiende comentarios de los estudiantes.	***Destacado***

Nivel de logro de la competencia

Interacción pedagógica Inclusiva	Destacado
Valora el desarrollo de competencias	Destacado

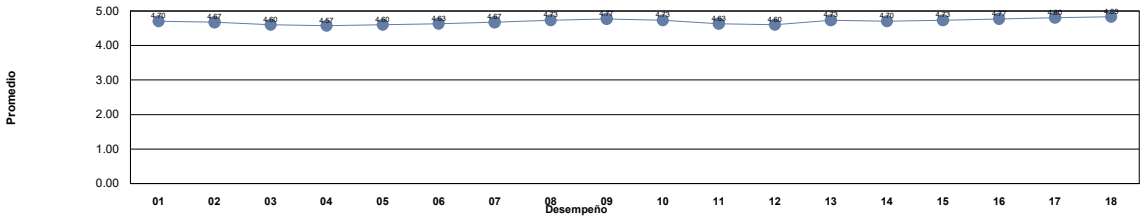

Niveles	***Descriptor***	***Valor***	***Descripción***
Nivel 1	***Insuficiente***	0.0 - 1.0	Los docentes requieren realimentación así como tomar cursos obligatorios para mejorar su desempeño y desarrollar las competencias académicas.
Nivel 2	***Suficiente***	1.01 - 2.0	Los docentes requieren realimentación y tomar cursos para mejorar su desempeño para fortalecer su competencias académicas.
Nivel 3	***Bueno***	2.01 - 3.0	Los docentes requieren seguir fortaleciendo sus competencias académicas mediante cursos y talleres para desempeñarse como docente universitario en la docencia, investigación y gestión-vinculación.
Nivel 4	***Competente***	3.01 - 4.0	Los docentes manifiestan tener las competencias desarrolladas en un nivel óptimo.
Nivel 5	***Destacado***	4.01 - 5.0	Los docentes manifiestan tener desarrolladas las competencias en un nivel sobresaliente, por lo que pueden asesorar a otros docentes.

Unidad Académica: FACULTAD DE DERECHO

Comentarios de los estudiantes para el docente : COMMESSE CHAVEZ DANIEL

1 Muy bien

2 Buena clase

3 excelente licenciado, muy dinamico, la clase siempre muy interesante, con gran dominio del tema, respetuoso y muy justo para calificar

4 Muy buena cátedra

5 muy buen licenciado

6 Muy buen maestro

7 Un excelente licenciado, de gran conocimiento en su materia y muy amable y amigable, lo que hace es que se logre una clase amena y que vaya fluyendo la misma de la mejor manera

8 MUY BUENA CLASE

9 excelente lic

10 Un gran licenciado, te hace pensar mas alla de su materia

11 Excelente licenciado explica muy bien los temas a abordar y tiene mucho conocimiento de su materia

12 buen lic

13 Es un excelente docente

14 Excelente catedrático

15 Excelente licenciado, muy buena la clase, se nota que le apasiona la materia

16 Excelente maestro.

17 Muy buen docente, nos explica tanto lo teórico como lo práctico y nos inspira a superarnos con los conocimientos que vamos adquiriendo en la clase

18 me cae bien y tiene gran entusiasmo por la materia y la carrera

19 Excelente licenciado

20 MUY BUEN LICENCIADO, LA FORMA DE DAR CLASE ES MUY BUENA, HACE TODO MAS SIMPLE Y SENCILLO. GRACIAS POR SUS CONSEJOS PARA LA VIDA, SE VALORAN MUCHO.

21 Bien

22 Excelente Maestro! siempre resuelve dudas y tiene conocimiento total de su materia.

23 Excelente maestro y licienciado.

24 Bien

25 Muy buen docente.

26 Bien

27 Excelente Licenciado,logra atraer la atencion del grupo y se encuentra actualizado en la materia

28 Muy comprensivo, justo y dedicado.

29 Excelente maestro.

30 ya denme mi titulo pls.

UNIVERSIDAD AUTÓNOMA DE CHIHUAHUA
Sistema Integral de Evaluación a la Docencia por Competencias
Evaluación de los Estudiantes

Ciclo escolar: 2022-SEM-AGO/DIC

Fecha de impresión: viernes, 29 de septiembre de 2023 11:08 a. m.

Unidad Académica: FACULTAD DE DERECHO

Docente: [redacted] ***CONTRERAS LERMA JOSE ANGEL***

Promedio estudiantes: 3.70
Número de encuestas: 17

Competente Nivel 4

Competencia / Desempeño	
Interacción pedagógica Inclusiva	
1. Demuestra entusiasmo y compromiso en la impartición de su materia.	***Competente***
2. Demuestra habilidad de comunicación y claridad expositiva en su clase.	***Competente***
3. Asiste normalmente a las clases asignadas, ya sea en modalidad virtual o presencial	***Competente***
4. Cumple adecuadamente sus horarios de clase, ya sea en modalidad virtual o presencial	***Competente***
5. Presenta de forma ordenada y lógica los contenidos de la materia.	***Competente***
9. Demuestra respeto a todos los estudiantes.	***Competente***
10. Demuestra dominio de conocimiento de la materia que imparte.	***Competente***
11. Utiliza diversas estrategias didácticas en su clase.	***Competente***
12. Proporciona materiales de enseñanza para su clase.	***Competente***
13. Plantea actividades de aprendizaje	***Competente***
14. Logra ambientes apropiados de aprendizaje, entre estudiantes, así como entre docente y estudiante.	***Competente***
15. Propicia valores y actividades positivas para el aprendizaje	***Competente***
17. Propicia la participación activa de los estudiantes.	***Competente***
18. Promueve el pensamiento crítico en los estudiantes.	***Competente***
Valora el desarrollo de competencias	
6. Proporciona retroalimentación sobre los contenidos de la clase	***Competente***
7. Las formas de evaluación son adecuadas a los contenidos de la clase	***Competente***
8. En la evaluación de los aprendizajes y competencias, toma en cuenta aspectos, tales como: exámenes, trabajos, participaciones, etc.	***Competente***
16. Soluciona dudas y atiende comentarios de los estudiantes.	***Competente***

Nivel de logro de la competencia

Interacción pedagógica Inclusiva	Competente
Valora el desarrollo de competencias	Competente

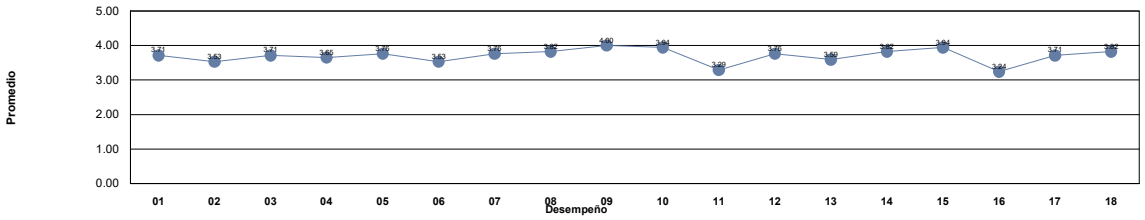

Niveles	***Descriptor***	***Valor***	***Descripción***
Nivel 1	***Insuficiente***	0.0 - 1.0	Los docentes requieren realimentación así como tomar cursos obligatorios para mejorar su desempeño y desarrollar las competencias académicas.
Nivel 2	***Suficiente***	1.01 - 2.0	Los docentes requieren realimentación y tomar cursos para mejorar su desempeño para fortalecer su competencias académicas.
Nivel 3	***Bueno***	2.01 - 3.0	Los docentes requieren seguir fortaleciendo sus competencias académicas mediante cursos y talleres para desempeñarse como docente universitario en la docencia, investigación y gestión-vinculación.
Nivel 4	***Competente***	3.01 - 4.0	Los docentes manifiestan tener las competencias desarrolladas en un nivel óptimo.
Nivel 5	***Destacado***	4.01 - 5.0	Los docentes manifiestan tener desarrolladas las competencias en un nivel sobresaliente, por lo que pueden asesorar a otros docentes.

Unidad Académica: FACULTAD DE DERECHO

Comentarios de los estudiantes para el docente : CONTRERAS LERMA JOSE ANGEL

1 Se muestra atento a los estudiantes en modalidad virtual, propone actividades relacionadas a los temas, sus exámenes contienen información ya proporcionada en el curso

2 .

3 x

4 Bien

5 .

6 Buen profesor

7 Mi materia es virtual, pero siempre atiende dudas y comentarios de los alumnos con las tareas

8 ..

9 Debieron de haber habido varias videoconferencias, me quedé con algunas dudas que pudimos haber hecho debate grupal.

10 Es un Maestro con gran experiencia en su materia

11 Es un buen profesor, pero sus tareas están mal explicadas y solo una vez me respondió una pregunta, pero a pesar de lo mencionado, se ve que se esfuerza por enseñar en línea.

12 Ninguno

13 NINGUNO

14 Nunca respondía dudas en el chat de plataforma, en una ocasión teníamos videollamada y nunca entró el Lic, y como alumno virtual debería responder dudad en el chat de plataforma para facilitarnos el aprendizaje

15 Nunca respondía dudas en el chat de plataforma

16 muy buen maestro

17 muy buen maestro

UNIVERSIDAD AUTÓNOMA DE CHIHUAHUA
Sistema Integral de Evaluación a la Docencia por Competencias
Evaluación de los Estudiantes

Ciclo escolar: 2022-SEM-AGO/DIC

Fecha de impresión: viernes, 29 de septiembre de 2023 11:08 a. m.

Unidad Académica: FACULTAD DE DERECHO

Docente: [redacted] ***CORDOVA GUERRERO EDRITH FERNANDO***

Promedio estudiantes: 4.51
Número de encuestas: 52

Destacado Nivel 5

Competencia / Desempeño	
Interacción pedagógica Inclusiva	
1. Demuestra entusiasmo y compromiso en la impartición de su materia.	***Destacado***
2. Demuestra habilidad de comunicación y claridad expositiva en su clase.	***Destacado***
3. Asiste normalmente a las clases asignadas, ya sea en modalidad virtual o presencial	***Destacado***
4. Cumple adecuadamente sus horarios de clase, ya sea en modalidad virtual o presencial	***Destacado***
5. Presenta de forma ordenada y lógica los contenidos de la materia.	***Destacado***
9. Demuestra respeto a todos los estudiantes.	***Destacado***
10. Demuestra dominio de conocimiento de la materia que imparte.	***Destacado***
11. Utiliza diversas estrategias didácticas en su clase.	***Destacado***
12. Proporciona materiales de enseñanza para su clase.	***Destacado***
13. Plantea actividades de aprendizaje	***Destacado***
14. Logra ambientes apropiados de aprendizaje, entre estudiantes, así como entre docente y estudiante.	***Destacado***
15. Propicia valores y actividades positivas para el aprendizaje	***Destacado***
17. Propicia la participación activa de los estudiantes.	***Destacado***
18. Promueve el pensamiento crítico en los estudiantes.	***Destacado***
Valora el desarrollo de competencias	
6. Proporciona retroalimentación sobre los contenidos de la clase	***Destacado***
7. Las formas de evaluación son adecuadas a los contenidos de la clase	***Destacado***
8. En la evaluación de los aprendizajes y competencias, toma en cuenta aspectos, tales como: exámenes, trabajos, participaciones, etc.	***Destacado***
16. Soluciona dudas y atiende comentarios de los estudiantes.	***Destacado***

Nivel de logro de la competencia

Interacción pedagógica Inclusiva	Destacado
Valora el desarrollo de competencias	Destacado

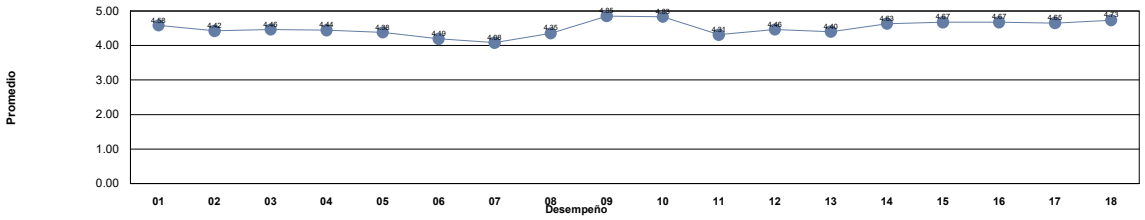

Niveles	***Descriptor***	***Valor***	***Descripción***
Nivel 1	***Insuficiente***	0.0 - 1.0	Los docentes requieren realimentación así como tomar cursos obligatorios para mejorar su desempeño y desarrollar las competencias académicas.
Nivel 2	***Suficiente***	1.01 - 2.0	Los docentes requieren realimentación y tomar cursos para mejorar su desempeño para fortalecer su competencias académicas.
Nivel 3	***Bueno***	2.01 - 3.0	Los docentes requieren seguir fortaleciendo sus competencias académicas mediante cursos y talleres para desempeñarse como docente universitario en la docencia, investigación y gestión-vinculación.
Nivel 4	***Competente***	3.01 - 4.0	Los docentes manifiestan tener las competencias desarrolladas en un nivel óptimo.
Nivel 5	***Destacado***	4.01 - 5.0	Los docentes manifiestan tener desarrolladas las competencias en un nivel sobresaliente, por lo que pueden asesorar a otros docentes.

Unidad Académica: FACULTAD DE DERECHO

Comentarios de los estudiantes para el docente : CORDOVA GUERRERO EDRITH FERNANDO

1 Es un excelente maestro, siempre esta atento del grupo y aprendes mucho. Super recomendado.

2 Prepara mucho sus temas

3 buen licenciado, exigente

4 Es una clase pesada, pero el lic la hace muy amena, excelente catedrático

5 Casi todo bien, pero por favor cambie la manera en que realiza los exámenes :D

6 Sabe mucho de la materia, sus examenes son un poco largos, explica muy bien cualquier duda

7 Clase muy amena y agradable, el ambiente que genera el Lic es muy bueno y sobre todo sabe muchísimo sobre los temas, excelente catedrático

8 excelente lic

9 Su clase es buena.

10 Muy buen catedrático. Domina completamente la materia, sabe explicar de una manera en que no te deja dudas

11 Bien

12 Es un excelente Catedrático, muy recomendado para tomar clases con él. Asiste a la mayoría de las clases (a veces falta por su trabajo en la UACH). Explica leyendo y comentando diapositivas, las cuales comparte. Pide un anteproyecto de investigación.

13 Excelente maestro

14 Sus clases pueden ser un poco aburridas y cansadas pero es buen lic

15 Mejore en desglosar el contenido de la materia, es mucho y a veces muy pesado.

16 Buen maestro, necesita ver las necesidades de sus alumnos

17 Bueno

18 Es muy buena clase, explica con ejemplos cotidianos y siempre te asesora en el trabajo de investigación.

19 Examen un poco alejado de lo impartido en clase

20 Excelente lic y su clase también. Muy atento y disponible siempre.

21 buen licenciado

22 Muy bien licenciado, sabe demasiado sobre la materia, solo que fue demasiada información para solo un parcial.

23 El Licenciado sabe muchísimo te despierta un gran interés en la materia, pero sus exámenes parecen estar diseñados para que nadie los pase o al menos no con una buena calificación.

24 excelente lic.

25 buena clase

26 buena clase

27 Muy buen Licenciado y un gran maestro, tiene muchos conocimientos sobre la materia y explica todo de una manera muy clara.

28 Siempre estaba en comunicacio

29 Sabe mucho sobre las materias que imparte, sus clases son amenas.

30 Un maestro muy entusiasta y apasionado por su materia, busca tener un buen ambiente en las videoconferencias

31 muy buen licenciado, enseña muy bien, muy buena persona y mucha atencion a los estudiantes.

32 Buena clase, y el licenciado se compromete realmente a enseñar a los alumnos

33 sus clases fueron muy interesantes

34 Maestro muy dedicado

35 Muy buen Licenciado, una persona muy amena.

36 Muy buen Lic. sabe mucho, da material, sus examenes son algo extensos pero viene todo lo que nos enseña, algunas veces falta, es accesible y siempre resuelve dudas.

37 De los mejores licenciados que he conocido.

38 Excelente lic

Unidad Académica: FACULTAD DE DERECHO

Comentarios de los estudiantes para el docente : CORDOVA GUERRERO EDRITH FERNANDO

39 EXCELENTE CATEDRATICO, TIENE MUCHO ENTUSIASMO Y DISPOSICION POR ENSEÑAR EN SU MATERIA, ADEMAS QUE SIEMPRE ESTA AL PENDIENTE DE RESOLVER DUDAS, PIDE MUCHA RESPONSABILIDAD EN LOS TIEMPOS DE ENTREGA Y EN LOS TRABAJOS

40 Muy buen Licenciado, las clases impartidas son interesantes y los temas vistos en clase son fáciles de comprender. El licenciado muestra dedicación y desempeño al momento de dar la materia.

41 En general es muy buen maestro!

42 Es un excelente docente

43 La clase es perfecta, pero es claro que las evaluaciones no estan hechas para saber cuanto sabemos

44 ES UNA MATERIA MUY IMPORTANTE PERO LA HACE MUUUUCHO MUY COMPLICADA.

45 Buena clase

46 Un excelente maestro, se toma el tiempo para aclarar dudas y las clases son muy interesantes y despeja cualquier duda de la materia.

47 regularmente sus examenes son sumamente extensos y no viene nada relacionado a lo visto en clase

48 es buena clase, sin embargo si cambiara algunas formas de como da las clases, estaria mejor

49 Bien

50 Bien

51 Un maestro muy inteligente

52 Excelente clase

UNIVERSIDAD AUTÓNOMA DE CHIHUAHUA
Sistema Integral de Evaluación a la Docencia por Competencias
Evaluación de los Estudiantes

Ciclo escolar: 2022-SEM-AGO/DIC

Fecha de impresión: viernes, 29 de septiembre de 2023 11:08 a. m.

Unidad Académica: FACULTAD DE DERECHO

Docente: [redacted] ***CORRAL LOPEZ RAUL***

Promedio estudiantes: 2.81
Número de encuestas: 4

Bueno
Nivel 3

Competencia / Desempeño	
Interacción pedagógica Inclusiva	
1. Demuestra entusiasmo y compromiso en la impartición de su materia.	***Bueno***
2. Demuestra habilidad de comunicación y claridad expositiva en su clase.	***Suficiente***
3. Asiste normalmente a las clases asignadas, ya sea en modalidad virtual o presencial	***Suficiente***
4. Cumple adecuadamente sus horarios de clase, ya sea en modalidad virtual o presencial	***Suficiente***
5. Presenta de forma ordenada y lógica los contenidos de la materia.	***Competente***
9. Demuestra respeto a todos los estudiantes.	***Competente***
10. Demuestra dominio de conocimiento de la materia que imparte.	***Bueno***
11. Utiliza diversas estrategias didácticas en su clase.	***Competente***
12. Proporciona materiales de enseñanza para su clase.	***Competente***
13. Plantea actividades de aprendizaje	***Bueno***
14. Logra ambientes apropiados de aprendizaje, entre estudiantes, así como entre docente y estudiante.	***Bueno***
15. Propicia valores y actividades positivas para el aprendizaje	***Bueno***
17. Propicia la participación activa de los estudiantes.	***Bueno***
18. Promueve el pensamiento crítico en los estudiantes.	***Bueno***
Valora el desarrollo de competencias	
6. Proporciona retroalimentación sobre los contenidos de la clase	***Bueno***
7. Las formas de evaluación son adecuadas a los contenidos de la clase	***Competente***
8. En la evaluación de los aprendizajes y competencias, toma en cuenta aspectos, tales como: exámenes, trabajos, participaciones, etc.	***Bueno***
16. Soluciona dudas y atiende comentarios de los estudiantes.	***Bueno***

Nivel de logro de la competencia

Interacción pedagógica Inclusiva	Bueno
Valora el desarrollo de competencias	Bueno

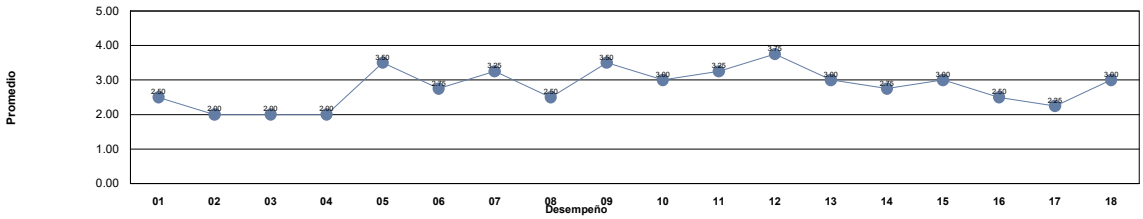

Niveles	***Descriptor***	***Valor***	***Descripción***
Nivel 1	***Insuficiente***	0.0 - 1.0	Los docentes requieren realimentación así como tomar cursos obligatorios para mejorar su desempeño y desarrollar las competencias académicas.
Nivel 2	***Suficiente***	1.01 - 2.0	Los docentes requieren realimentación y tomar cursos para mejorar su desempeño para fortalecer su competencias académicas.
Nivel 3	***Bueno***	2.01 - 3.0	Los docentes requieren seguir fortaleciendo sus competencias académicas mediante cursos y talleres para desempeñarse como docente universitario en la docencia, investigación y gestión-vinculación.
Nivel 4	***Competente***	3.01 - 4.0	Los docentes manifiestan tener las competencias desarrolladas en un nivel óptimo.
Nivel 5	***Destacado***	4.01 - 5.0	Los docentes manifiestan tener desarrolladas las competencias en un nivel sobresaliente, por lo que pueden asesorar a otros docentes.

Unidad Académica: FACULTAD DE DERECHO

Comentarios de los estudiantes para el docente : CORRAL LOPEZ RAUL

1. Desconozco los motivos por los cuales no se ha podido tener comunicación ni retroalimentación o revisión de tareas. No puedo evaluar a un asesor que ha estado ausente.
2. Buen profesor.
3. Fue una materia importante e interesante, solo que si falto mas la revisión de tareas
4. Maestro poco comprometido con sus alumnos , nunca revisa tareas ni trabajos

UNIVERSIDAD AUTÓNOMA DE CHIHUAHUA
Sistema Integral de Evaluación a la Docencia por Competencias
Evaluación de los Estudiantes

Ciclo escolar: 2022-SEM-AGO/DIC

Fecha de impresión: viernes, 29 de septiembre de 2023 11:08 a. m.

Unidad Académica: FACULTAD DE DERECHO

Docente: [redacted] ***CORRAL REQUEJO FLOR ALEJANDRA***

Promedio estudiantes: 4.59
Número de encuestas: 21

Destacado Nivel 5

Competencia / Desempeño	
Interacción pedagógica Inclusiva	
1. Demuestra entusiasmo y compromiso en la impartición de su materia.	***Destacado***
2. Demuestra habilidad de comunicación y claridad expositiva en su clase.	***Destacado***
3. Asiste normalmente a las clases asignadas, ya sea en modalidad virtual o presencial	***Destacado***
4. Cumple adecuadamente sus horarios de clase, ya sea en modalidad virtual o presencial	***Destacado***
5. Presenta de forma ordenada y lógica los contenidos de la materia.	***Destacado***
9. Demuestra respeto a todos los estudiantes.	***Destacado***
10. Demuestra dominio de conocimiento de la materia que imparte.	***Destacado***
11. Utiliza diversas estrategias didácticas en su clase.	***Destacado***
12. Proporciona materiales de enseñanza para su clase.	***Destacado***
13. Plantea actividades de aprendizaje	***Destacado***
14. Logra ambientes apropiados de aprendizaje, entre estudiantes, así como entre docente y estudiante.	***Destacado***
15. Propicia valores y actividades positivas para el aprendizaje	***Destacado***
17. Propicia la participación activa de los estudiantes.	***Destacado***
18. Promueve el pensamiento crítico en los estudiantes.	***Destacado***
Valora el desarrollo de competencias	
6. Proporciona retroalimentación sobre los contenidos de la clase	***Destacado***
7. Las formas de evaluación son adecuadas a los contenidos de la clase	***Destacado***
8. En la evaluación de los aprendizajes y competencias, toma en cuenta aspectos, tales como: exámenes, trabajos, participaciones, etc.	***Destacado***
16. Soluciona dudas y atiende comentarios de los estudiantes.	***Destacado***

Nivel de logro de la competencia

Interacción pedagógica Inclusiva	Destacado
Valora el desarrollo de competencias	Destacado

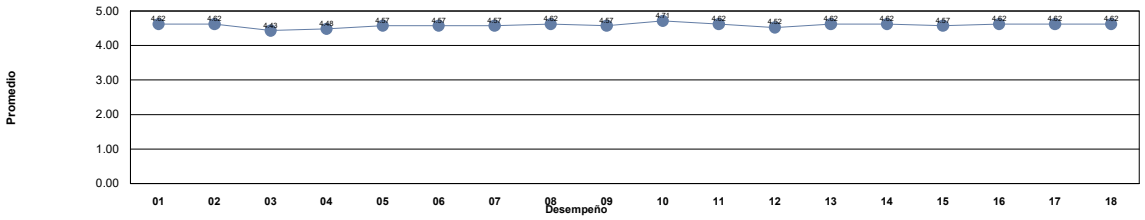

Niveles	***Descriptor***	***Valor***	***Descripción***
Nivel 1	***Insuficiente***	0.0 - 1.0	Los docentes requieren realimentación así como tomar cursos obligatorios para mejorar su desempeño y desarrollar las competencias académicas.
Nivel 2	***Suficiente***	1.01 - 2.0	Los docentes requieren realimentación y tomar cursos para mejorar su desempeño para fortalecer su competencias académicas.
Nivel 3	***Bueno***	2.01 - 3.0	Los docentes requieren seguir fortaleciendo sus competencias académicas mediante cursos y talleres para desempeñarse como docente universitario en la docencia, investigación y gestión-vinculación.
Nivel 4	***Competente***	3.01 - 4.0	Los docentes manifiestan tener las competencias desarrolladas en un nivel óptimo.
Nivel 5	***Destacado***	4.01 - 5.0	Los docentes manifiestan tener desarrolladas las competencias en un nivel sobresaliente, por lo que pueden asesorar a otros docentes.

Unidad Académica: FACULTAD DE DERECHO

Comentarios de los estudiantes para el docente : CORRAL REQUEJO FLOR ALEJANDRA

1 Excelente maestra y una muy buena persona, sus clases son muy dinámicas y entretenidas, dándoles un toque reflexivo y siempre enseñando mas de lo establecido en el programa.
2 Su clase es amena.
3 Es una buena licenciada
4 Es una excelente licenciada tiene un amplio conocimiento y nos explica muy bien
5 Una licenciada muy preparada, excelente metodo de enseñanza.
6 buena maestra
7 ESTA BIEN
8 Nada recomendable
9 Excelente Licenciada, explica de una manera que nos hace reflexionar, imparte temas actuales procurando estar al margen de lo que pasa en la sociedad, su clase es muy dinamica, jamas te aburres.
10 Excelente licenciada, apacionada, inspira en su materia la recomiendo ampliamente
11 Muy buena licenciada, aprendes mucho, muy dinámica a las clases.
12 excelente clase, la licenciada es muy dedicada y explica muy bien los temas
13 Es la mejor docente para la materia, te hace realmente reflexionar sobre los temas y toca cuestiones que es muy raro ver en la carrera pero que son muy importantes, ademas es una excelente persona y muy carismática.
14 Definitivamente de las mejores licenciadas, sabe trasmitir muy bien sus conocimientos, muy actualizada en la materia, clases super dinamicas y evaluaciones correctas
15 Muy buena clase, era mi primera clase y siempre llegaba tarde, pero valía la pena ir, siempre me llevaba una duda en la cabeza y me ayudo a ampliar mi mente, gracias lic, espero y nos invite a mas conferencias, me gusto mucho escucharlas .
16 Bien
17 buena lic
18 Me encantó su clase, se nota que le apasiona mucho la materia. Clase didactica y llena de conocimientos.
19 buena licenciada
20 IMPARTE MUY BIEN SUS CONOCIMIENTOS, EXCELENTE EN SU CLASE
21 Excelente licenciada, muy atenta y buena para enseñar

UNIVERSIDAD AUTÓNOMA DE CHIHUAHUA
Sistema Integral de Evaluación a la Docencia por Competencias
Evaluación de los Estudiantes

Ciclo escolar: 2022-SEM-AGO/DIC

Fecha de impresión: viernes, 29 de septiembre de 2023 11:08 a. m.

Unidad Académica: FACULTAD DE DERECHO

Docente: [redacted] ***CRUZ BUSTILLOS TERESA***

Promedio estudiantes: 4.28
Número de encuestas: 92

Destacado
Nivel 5

Competencia / Desempeño	
Interacción pedagógica Inclusiva	
1. Demuestra entusiasmo y compromiso en la impartición de su materia.	***Destacado***
2. Demuestra habilidad de comunicación y claridad expositiva en su clase.	***Destacado***
3. Asiste normalmente a las clases asignadas, ya sea en modalidad virtual o presencial	***Destacado***
4. Cumple adecuadamente sus horarios de clase, ya sea en modalidad virtual o presencial	***Competente***
5. Presenta de forma ordenada y lógica los contenidos de la materia.	***Destacado***
9. Demuestra respeto a todos los estudiantes.	***Destacado***
10. Demuestra dominio de conocimiento de la materia que imparte.	***Destacado***
11. Utiliza diversas estrategias didácticas en su clase.	***Destacado***
12. Proporciona materiales de enseñanza para su clase.	***Destacado***
13. Plantea actividades de aprendizaje	***Competente***
14. Logra ambientes apropiados de aprendizaje, entre estudiantes, así como entre docente y estudiante.	***Destacado***
15. Propicia valores y actividades positivas para el aprendizaje	***Destacado***
17. Propicia la participación activa de los estudiantes.	***Destacado***
18. Promueve el pensamiento crítico en los estudiantes.	***Destacado***
Valora el desarrollo de competencias	
6. Proporciona retroalimentación sobre los contenidos de la clase	***Destacado***
7. Las formas de evaluación son adecuadas a los contenidos de la clase	***Destacado***
8. En la evaluación de los aprendizajes y competencias, toma en cuenta aspectos, tales como: exámenes, trabajos, participaciones, etc.	***Destacado***
16. Soluciona dudas y atiende comentarios de los estudiantes.	***Destacado***

Nivel de logro de la competencia

Interacción pedagógica Inclusiva	Destacado
Valora el desarrollo de competencias	Destacado

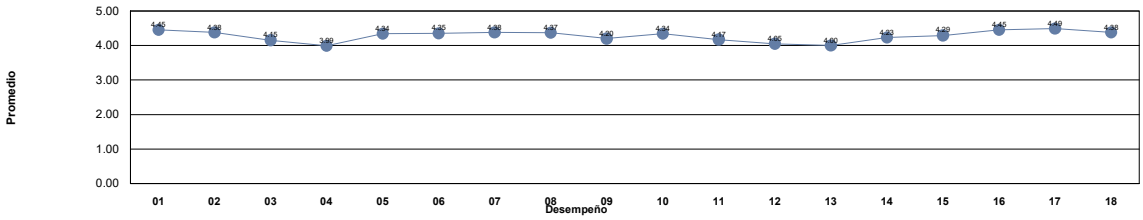

Niveles	***Descriptor***	***Valor***	***Descripción***
Nivel 1	***Insuficiente***	0.0 - 1.0	Los docentes requieren realimentación así como tomar cursos obligatorios para mejorar su desempeño y desarrollar las competencias académicas.
Nivel 2	***Suficiente***	1.01 - 2.0	Los docentes requieren realimentación y tomar cursos para mejorar su desempeño para fortalecer su competencias académicas.
Nivel 3	***Bueno***	2.01 - 3.0	Los docentes requieren seguir fortaleciendo sus competencias académicas mediante cursos y talleres para desempeñarse como docente universitario en la docencia, investigación y gestión-vinculación.
Nivel 4	***Competente***	3.01 - 4.0	Los docentes manifiestan tener las competencias desarrolladas en un nivel óptimo.
Nivel 5	***Destacado***	4.01 - 5.0	Los docentes manifiestan tener desarrolladas las competencias en un nivel sobresaliente, por lo que pueden asesorar a otros docentes.

Unidad Académica: FACULTAD DE DERECHO

Comentarios de los estudiantes para el docente : CRUZ BUSTILLOS TERESA

1 Explica muy bien y hace que sea más fácil de entender

2 podría hacer más didáctica su clase para comprender mejor los temas

3 Excelente catedrática, comprometida con la enseñanza de los alumnos, toma en cuenta las participaciones, demuestra dominio de la materia, es respetuosa y hace dinámica la clase.

4 Excelente licenciada, explica muy bien los temas a desarrollar, se ve que domina la materia, aclara dudas de buena manera y tiene interés por que sus alumnos dominen el tema.

5 Excelente licenciada, me gusta mucho su clase!!

6 Excelente lic. me hubiera gustado mas clases con ella

7 Es una clase que puede parecer aburrida por la materia pero usted la hizo ver facil y nos dió los conocimientos que a lo mejor no teníamos sobre el tema.

8 Buena estructura de la clase

9 es muy impuntual y se molesta si se lo hacemos saber, ultimamente muy arrogante pero si se dedica a dar solo clases esta bien

10 Debe poner limites a ciertos estudiantes, por respeto a la clase, los compañeros y porque se ve que usted misma se incomoda en ocasiones. Fuera de eso la considero una persona amena, y me gusta la dinámica de participaciones.

11 Muy buena licenciada, con muy buen dominio de su materia y excelente explicacion.

12 La clase consta de tomar apuntes de todos los temas del fichero y explicar todo lo abordado. La licenciada logra hacer que entiendas y en realidad aprendas lo que estas viendo. Sin embargo, llega a cancelar clases seguido por cuestiones laborales.

13 Cancela muchas clases

14 Es buena Lic, hace su clase muy dinámica, es interesante. Aprendes lo necesario

15 Buena licenciada

16 La lic podria mejorar en muchos aspectos pero sobe todo en las asistencias y en la hora que llega a clases siempre llega tarde y pone excusas todos hacemos el sacrificio de llegar a clase a tiempo y creo que por ello ella tambien deberiade hacrlo

17 Excelente Docente.

18 personalmente mi clase favorita, domina muy bien los temas y explica muy bien.

19 Muy buena docente, clase muy participativa

20 Una excelente clase¡

21 Buena maestra

22 Es excelente maestra ya que es estricta de la manera en que quiere que aprendamos

23 Excelente licenciada.

24 Todo bien

25 Excelente licenciada.

26 buena clase

27 Excelente lic, gran enseñanza de una manera sencilla para comprender mejor, siempre atenta a dudas y participaciones

28 Muy buena clase y entendible, así como interesante y dinámica

29 Falta más material para la clase

30 Malos metodos de impartir la clase, examenes que no tienen nada que ver con la clase, no aprendes nada

31 Buena licenciada, algo inexperta y falta de compromiso, pero su clase es comprensible

32 Ninguno

33 Muy buena maestra, le interesa que aprendas

34 La mejor maestra

35 .

36 Muy buena Lic, clases muy interactivas, explica muy bien

37 Muy buena lic!

38 La licenciada es una docente muy optimista y responsable con su clase

Unidad Académica: FACULTAD DE DERECHO

Comentarios de los estudiantes para el docente : CRUZ BUSTILLOS TERESA

39 .

40 .

41 Es una mestra muy muy buena, te explica detalladamente todo y lo hace hasta que entiendas.

42 ninguno

43 La clase es interesante y se aprende lo suficiente

44 .

45 Explica muy bien su clase.

46 Es muy buena clase.

47 Muy buena licenciada, explica super bien la clase!!!!

48 muy buena su clase

49 A veces el ambiente se vuelve pesado entre la licenciada y mis compañeros

50 Conoce muchísimo de su materia, nos explica de diferentes maneras y nos pone ejemplos para que podamos comprender los temas, y se preocupa mucho por hacer que sus estudiantes participen

51 Excelente maestra

52 Excelente licenciada.

53 excelente clase, explica de una manera clara y concisa

54 Es buena Lic, aprendes con ella, pero le falta a veces un poco de empatía por sus alumnos.

55 muy buena licenciada, le interesa que aprendas, no es nada cargada, solo necesitas muchas participaciones y te beneficia mucho.

56 Explica muy bien, aprendi mucho

57 Me sentí cómoda en su clase. Me gusto su forma de implementar la materia. Podría mejorar un poco el tema de la puntualidad.

58 Es una excelente licenciada, se preocupa por que de verdad aprendas y su clase es sencilla y concisa

59 ENSEÑA MUY BIEN Y SIEMPRE BUSCA ACLARAR DUDAS PARA QUE ENTENDAMOS LOS TEMAS A LA PERFECCION

60 Domina ampliamente la clase y esta se vuelve muy amena, explica detalladamente cada tema y siempre trata de que no queden dudas.

61 Muy buena clase, llega un poco tarde

62 Es una excelente licenciada, sabe mucho del tema, explica muy bien y da ejemplos de cada tema

63 muy buena maestra y licenciada

64 Muy buena maestra, explica muy bien

65 Muy buena clase y maestra

66 .

67 Bien

68 Excelente docente y muy atenta hacia el alumnado

69 La lic me parecio demaciado soberbia ya que intento imponer autoridad pero termino viendose mal aparte falta mucho

70 Buena teacher

71 Bien

72 Siempre llega muy tarde a clase

73 Es una fantástica catedrática, nos exige a aprender de forma adecuada y propicia el entusiasmo y cariño que les tiene a sus alumnos.

74 buena licenciada

75 Muy buena docente, tiene un gran dominio sobre el tema.

76 muy positiva y muy agradable su forma de enseñar

77 buen docente

78 Es una licenciada muy comprometida, explica los temas apropiadamente y resuelve todas las preguntas que puedan surgir de manera clara.

Unidad Académica: FACULTAD DE DERECHO

Comentarios de los estudiantes para el docente : CRUZ BUSTILLOS TERESA

79 Es una excelente docente, muy organizada y entregada

80 Es comprensiva

81 Muy buena Licenciada

82 De las mejores maestras que me han tocado, todo muy claro y entendible. Licenciada entregada a la materia y conocedora de ésta misma, es cordial y respetuosa con los alumnos (solo si le tienen respeto también).

83 Bueno

84 Bueno

85 es buen lic, domina bien la materia, fomenta mucho la participacion, muy atenta a cualquier duda, la quiero lic :)

86 Excelente docente

87 MUY BUENA LICENCIADA, EXCELENTE PRESENTACION DE LOS TEMAS

88 Muy buena maestra

89 gracias

90 Es la mejor Lic, enseña muy bien y al igual tiene muy buena manera de calificar

91 super buena maestra y muy dinamica su clase

92 Buena Catedratica.

UNIVERSIDAD AUTÓNOMA DE CHIHUAHUA
Sistema Integral de Evaluación a la Docencia por Competencias
Evaluación de los Estudiantes

Ciclo escolar: 2022-SEM-AGO/DIC

Fecha de impresión: viernes, 29 de septiembre de 2023 11:08 a. m.

Unidad Académica: FACULTAD DE DERECHO

Docente: [redacted] ***CUELLAR SALASPLATA ROGELIO ANGEL***

Promedio estudiantes: 4.26
Número de encuestas: 22

Destacado
Nivel 5

Competencia / Desempeño	
Interacción pedagógica Inclusiva	
1. Demuestra entusiasmo y compromiso en la impartición de su materia.	***Destacado***
2. Demuestra habilidad de comunicación y claridad expositiva en su clase.	***Destacado***
3. Asiste normalmente a las clases asignadas, ya sea en modalidad virtual o presencial	***Competente***
4. Cumple adecuadamente sus horarios de clase, ya sea en modalidad virtual o presencial	***Competente***
5. Presenta de forma ordenada y lógica los contenidos de la materia.	***Destacado***
9. Demuestra respeto a todos los estudiantes.	***Destacado***
10. Demuestra dominio de conocimiento de la materia que imparte.	***Destacado***
11. Utiliza diversas estrategias didácticas en su clase.	***Destacado***
12. Proporciona materiales de enseñanza para su clase.	***Destacado***
13. Plantea actividades de aprendizaje	***Destacado***
14. Logra ambientes apropiados de aprendizaje, entre estudiantes, así como entre docente y estudiante.	***Destacado***
15. Propicia valores y actividades positivas para el aprendizaje	***Destacado***
17. Propicia la participación activa de los estudiantes.	***Destacado***
18. Promueve el pensamiento crítico en los estudiantes.	***Destacado***
Valora el desarrollo de competencias	
6. Proporciona retroalimentación sobre los contenidos de la clase	***Destacado***
7. Las formas de evaluación son adecuadas a los contenidos de la clase	***Destacado***
8. En la evaluación de los aprendizajes y competencias, toma en cuenta aspectos, tales como: exámenes, trabajos, participaciones, etc.	***Destacado***
16. Soluciona dudas y atiende comentarios de los estudiantes.	***Destacado***

Nivel de logro de la competencia

Interacción pedagógica Inclusiva	Destacado
Valora el desarrollo de competencias	Destacado

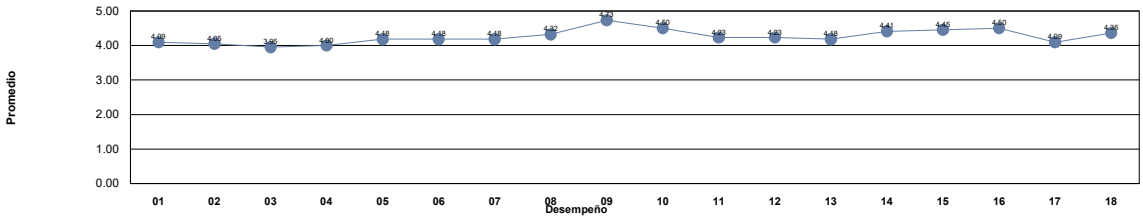

Niveles	***Descriptor***	***Valor***	***Descripción***
Nivel 1	***Insuficiente***	0.0 - 1.0	Los docentes requieren realimentación así como tomar cursos obligatorios para mejorar su desempeño y desarrollar las competencias académicas.
Nivel 2	***Suficiente***	1.01 - 2.0	Los docentes requieren realimentación y tomar cursos para mejorar su desempeño para fortalecer su competencias académicas.
Nivel 3	***Bueno***	2.01 - 3.0	Los docentes requieren seguir fortaleciendo sus competencias académicas mediante cursos y talleres para desempeñarse como docente universitario en la docencia, investigación y gestión-vinculación.
Nivel 4	***Competente***	3.01 - 4.0	Los docentes manifiestan tener las competencias desarrolladas en un nivel óptimo.
Nivel 5	***Destacado***	4.01 - 5.0	Los docentes manifiestan tener desarrolladas las competencias en un nivel sobresaliente, por lo que pueden asesorar a otros docentes.

Unidad Académica: FACULTAD DE DERECHO

Comentarios de los estudiantes para el docente : CUELLAR SALASPLATA ROGELIO ANGEL

1 Excelente licenciado

2 Muy ordenado con el materia y excelente Lic

3 Es buen docente.

4 Llega muy tarde

5 buena clase

6 no tengo comentarios

7 Es muy licenciado

8 Muy buen lic

9 Excelente licenciado.

10 Muy buen Licenciado.

11 Es muy buen licenciado, sabe como tratar bien al alumnado.

12 Un buen profesor que te asigna trabajos para que explotes la creatividad, lo cual el aprendizaje es más completo.

13 Excelente licenciado

14 Excelente maestro

15 muy bueno.

16 Siempre resolvió mis dudas

17 Pienso que pudo haber habido más interacción entre el grupo, la materia es bastante interesante.

18 Al principio el Maestro se presentó con bastante entusiasmo, y nos hizo sentir unidos y con mucha confianza. Después no sabemos que sucedió que ya no fue igual.

19 Es un profesor muy atento, siempre contesto mis dudas y me parece que domina totalmente la materia.

20 NINGUNO

21 Bien

22 Siempre estaba al pendiente de dudas en el chat de plataforma y ponía material de clase facil y explicito

UNIVERSIDAD AUTÓNOMA DE CHIHUAHUA
Sistema Integral de Evaluación a la Docencia por Competencias
Evaluación de los Estudiantes

Ciclo escolar: 2022-SEM-AGO/DIC

Fecha de impresión: viernes, 29 de septiembre de 2023 11:08 a. m.

Unidad Académica: FACULTAD DE DERECHO

Docente: [redacted] ***DE LA ROCHA MONTIEL ERNESTO ALEJANDRO***

Promedio estudiantes: 4.42
Número de encuestas: 75

Destacado Nivel 5

Competencia / Desempeño	
Interacción pedagógica Inclusiva	
1. Demuestra entusiasmo y compromiso en la impartición de su materia.	***Destacado***
2. Demuestra habilidad de comunicación y claridad expositiva en su clase.	***Destacado***
3. Asiste normalmente a las clases asignadas, ya sea en modalidad virtual o presencial	***Destacado***
4. Cumple adecuadamente sus horarios de clase, ya sea en modalidad virtual o presencial	***Destacado***
5. Presenta de forma ordenada y lógica los contenidos de la materia.	***Destacado***
9. Demuestra respeto a todos los estudiantes.	***Destacado***
10. Demuestra dominio de conocimiento de la materia que imparte.	***Destacado***
11. Utiliza diversas estrategias didácticas en su clase.	***Destacado***
12. Proporciona materiales de enseñanza para su clase.	***Destacado***
13. Plantea actividades de aprendizaje	***Destacado***
14. Logra ambientes apropiados de aprendizaje, entre estudiantes, así como entre docente y estudiante.	***Destacado***
15. Propicia valores y actividades positivas para el aprendizaje	***Destacado***
17. Propicia la participación activa de los estudiantes.	***Destacado***
18. Promueve el pensamiento crítico en los estudiantes.	***Destacado***
Valora el desarrollo de competencias	
6. Proporciona retroalimentación sobre los contenidos de la clase	***Destacado***
7. Las formas de evaluación son adecuadas a los contenidos de la clase	***Destacado***
8. En la evaluación de los aprendizajes y competencias, toma en cuenta aspectos, tales como: exámenes, trabajos, participaciones, etc.	***Destacado***
16. Soluciona dudas y atiende comentarios de los estudiantes.	***Destacado***

Nivel de logro de la competencia

Interacción pedagógica Inclusiva	Destacado
Valora el desarrollo de competencias	Destacado

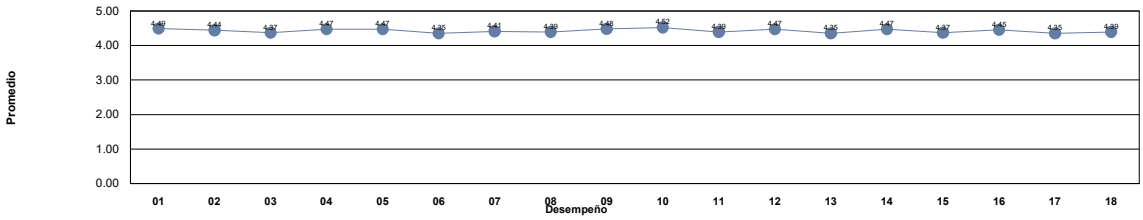

Niveles	***Descriptor***	***Valor***	***Descripción***
Nivel 1	***Insuficiente***	0.0 - 1.0	Los docentes requieren realimentación así como tomar cursos obligatorios para mejorar su desempeño y desarrollar las competencias académicas.
Nivel 2	***Suficiente***	1.01 - 2.0	Los docentes requieren realimentación y tomar cursos para mejorar su desempeño para fortalecer su competencias académicas.
Nivel 3	***Bueno***	2.01 - 3.0	Los docentes requieren seguir fortaleciendo sus competencias académicas mediante cursos y talleres para desempeñarse como docente universitario en la docencia, investigación y gestión-vinculación.
Nivel 4	***Competente***	3.01 - 4.0	Los docentes manifiestan tener las competencias desarrolladas en un nivel óptimo.
Nivel 5	***Destacado***	4.01 - 5.0	Los docentes manifiestan tener desarrolladas las competencias en un nivel sobresaliente, por lo que pueden asesorar a otros docentes.

Unidad Académica: FACULTAD DE DERECHO

Comentarios de los estudiantes para el docente : DE LA ROCHA MONTIEL ERNESTO ALEJANDRO

1 No tengo ningún comentario negativo que hacer, es una clase muy interesante
2 Sin comentarios
3 sus clases son muy didacticas
4 buen profe
5 Atento a cualquier duda que nos pueda pueda aparecer, explica los temas de la forma mas clara y nos proporciona material de estudio
6 Su clase es bastante buena y siempre resuelve cualquier duda
7 Muy buen lic!
8 Gran profe
9 Gran profe
10 Ninguno
11 Buen profe
12 Muy buen profe y hace la clase interesante
13 Bien
14 Bien
15 Uno de los mejores docentes, dedicado y enfocado en que los alumnos aprendan y practiquen de manera correcta la materia
16 El mejor docente
17 Muy buen profesor, imparte la clase muy bien además de que nos habla de temas de relevancia y problemas actuales del mundo.
18 Excelente profesor.
19 Buen profesor
20 Buen Licenciado
21 Es un muy buen maestro
22 EXCELENTE CATEDRATICO, DOMINA MUY BIEN LA MATERIA, DA MUCHOS EJEMPLOS, NOS PONE ACTIVIDADES QUE AYUDAN CON LA COMPRENSIÓN DE LA CLASE.
23 Sabe mucho sobre su materia.
24 Excelente licenciado.
25 Me sorprendió el gusto que le tome a la materia y en su mayoría por el Lic.
26 Es excelente.
27 Excelente catedrático
28 Muy recomendada su clase. La imparte de manera entretenida, dinámica y promueve la participación de los alumnos.
29 Es buen profe, explica bien y siempre trata de que todos le entendamos.
30 Es buen profe y siempre está al pendiente de que todos le entendamos.
31 Agradable ambiente en el aula.
32 Buen maestro, entiendo más con ejemplos
33 Es un buen maestro
34 su clase es interésate y clara.
35 Me gustó la relación de la materia con el día a día.
36 Buen Lic.
37 Da la clase con la luz apagada
38 Siempre está atento a que comprendamos el tema y trata de incluir distintas actividades para una mejor enseñanza
39 Hace que veamos las cosas desde otro punto de vista, pero nos deja a nuestro criterio nuestras decisiones, por lo que me es importante ese aspecto en esta materia

Unidad Académica: FACULTAD DE DERECHO

Comentarios de los estudiantes para el docente : DE LA ROCHA MONTIEL ERNESTO ALEJANDRO

40 Excelente materia y licenciado

41 Buen Lic.

42 Muy buen maestro y muy buenas clases

43 Muy buen maestro y muy buena forma de enseñar

44 Muy buena clase, mucho entusiasmo del maestro

45 Excelente catedrático, conoce mucho del tema y lo hace ligero

46 Buen maestro.

47 Un maestro apasionado por la clase que da, sin duda, mucha vocación

48 Es buen maestro

49 Me gusta la clase

50 Da la clase con la luz apagada

51 Proporciona material de apoyo para las clases, buenas explicaciones

52 Fue entretenido hacer teste y ver videos para comprender mejor los temas

53 Buena catedra, un poco confusa

54 Es muy buen maestro, es comprometido con su clase y la enseñanza, solo que es un poco obsesivo y se pone muy estricto, pero es parte de su forma de ser.

55 Muy buen maestro, utilizaba diferentes herramientas para facilitar el aprendizaje de temas complejos y nos compartía material extra para poder entender conceptos presentes en la vida diaria.

56 Explico cada uno de los temas de una manera simple y con material relacionado a la vida diaria para poder comprenderlo mejor e indagar en las situaciones presentes en la actualidad.

57 Da clases con la luz apagada, es muy molesto

58 es buen profe

59 un profe muy completo

60 El licenciado siempre es accesible con las dudas de los alumnos y domina su materia.

61 Excelente profesor, siempre estuvo al pendiente de que el aprendizaje fuera adquirido de forma adecuada y respetuosa

62 El profesor siempre nos contempló para tomar las medidas necesarias y ajustar la clase para tener un mejor desarrollo

63 Da clases con la luz apagada

64 Excelente lic

65 ¡El mejor en la materia! gran clase y gran persona

66 Muy buena clase y sobre todo sus explicaciones muy claras y muestra mucho dominio sobre los temas tratados, además de que genera un ambiente muy cómodo para que nos desarrollemos y podamos aprender de mejor forma.

67 muy carismatico para dar la clase, es tolerante y se aprende de manera facil

68 se sabia que conocia el tema

69 Buen profe, su clase es dinámica

70 Muy buen maestro

71 Buen docente.

72 Da clases con la luz apagada

73 Muy buen profe

74 Buen licenciado

75 Muy amena la clase y muy buen docente

UNIVERSIDAD AUTÓNOMA DE CHIHUAHUA
Sistema Integral de Evaluación a la Docencia por Competencias
Evaluación de los Estudiantes

Ciclo escolar: 2022-SEM-AGO/DIC

Fecha de impresión: viernes, 29 de septiembre de 2023 11:08 a. m.

Unidad Académica: FACULTAD DE DERECHO

Docente: [redacted] ***DE LAS CASAS MUÑOZ REYES HUMBERTO***

Promedio estudiantes: 4.35
Número de encuestas: 58

Destacado Nivel 5

Competencia / Desempeño	
Interacción pedagógica Inclusiva	
1. Demuestra entusiasmo y compromiso en la impartición de su materia.	***Destacado***
2. Demuestra habilidad de comunicación y claridad expositiva en su clase.	***Destacado***
3. Asiste normalmente a las clases asignadas, ya sea en modalidad virtual o presencial	***Competente***
4. Cumple adecuadamente sus horarios de clase, ya sea en modalidad virtual o presencial	***Competente***
5. Presenta de forma ordenada y lógica los contenidos de la materia.	***Destacado***
9. Demuestra respeto a todos los estudiantes.	***Destacado***
10. Demuestra dominio de conocimiento de la materia que imparte.	***Destacado***
11. Utiliza diversas estrategias didácticas en su clase.	***Destacado***
12. Proporciona materiales de enseñanza para su clase.	***Destacado***
13. Plantea actividades de aprendizaje	***Destacado***
14. Logra ambientes apropiados de aprendizaje, entre estudiantes, así como entre docente y estudiante.	***Destacado***
15. Propicia valores y actividades positivas para el aprendizaje	***Destacado***
17. Propicia la participación activa de los estudiantes.	***Destacado***
18. Promueve el pensamiento crítico en los estudiantes.	***Destacado***
Valora el desarrollo de competencias	
6. Proporciona retroalimentación sobre los contenidos de la clase	***Destacado***
7. Las formas de evaluación son adecuadas a los contenidos de la clase	***Destacado***
8. En la evaluación de los aprendizajes y competencias, toma en cuenta aspectos, tales como: exámenes, trabajos, participaciones, etc.	***Destacado***
16. Soluciona dudas y atiende comentarios de los estudiantes.	***Destacado***

Nivel de logro de la competencia

Interacción pedagógica Inclusiva	Destacado
Valora el desarrollo de competencias	Destacado

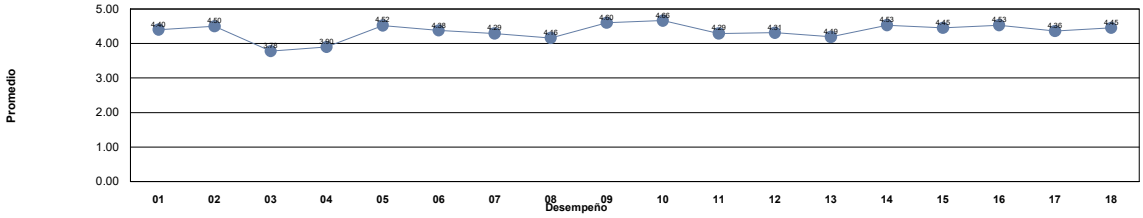

Niveles	***Descriptor***	***Valor***	***Descripción***
Nivel 1	***Insuficiente***	0.0 - 1.0	Los docentes requieren realimentación así como tomar cursos obligatorios para mejorar su desempeño y desarrollar las competencias académicas.
Nivel 2	***Suficiente***	1.01 - 2.0	Los docentes requieren realimentación y tomar cursos para mejorar su desempeño para fortalecer su competencias académicas.
Nivel 3	***Bueno***	2.01 - 3.0	Los docentes requieren seguir fortaleciendo sus competencias académicas mediante cursos y talleres para desempeñarse como docente universitario en la docencia, investigación y gestión-vinculación.
Nivel 4	***Competente***	3.01 - 4.0	Los docentes manifiestan tener las competencias desarrolladas en un nivel óptimo.
Nivel 5	***Destacado***	4.01 - 5.0	Los docentes manifiestan tener desarrolladas las competencias en un nivel sobresaliente, por lo que pueden asesorar a otros docentes.

Unidad Académica: FACULTAD DE DERECHO

Comentarios de los estudiantes para el docente : DE LAS CASAS MUÑOZ REYES HUMBERTO

1 Es muy buen licenciado, conoce la materia y hace de sus clases muy practicas para no perder la atencion

2 Muy buen Lic. Lo quiero mucho. Sabe su materia, pero sobre todo, le gusta! Además trata muy bien a todos, cosa que no pasa con todos los docentes

3 Buen maestro. y buena forma de llevar la clase.

4 Transmite dominio de la materia. Punto de mejora: Propiciar la participación y tomar en cuenta la misma.

5 EL LIC SABE MUCHO DEL TEMA IMPARTE MUY BIEN SUS CLASES YA QUE LLEVA UN ORDEN CON EL TEMARIO ADECUADO Y SOLUCIONA TODAS LAS PREGUNTAS QUE SE LE HACEN

6 De las mejores clases, sumamente preparado , excelente licenciado.

7 Muy buena onda, solo llegue mas temprano y ponga los exámenes mas fáciles

8 Excelente

9 Excelente Docente, siempre dispuesto y accesible

10 Buen licenciado solo que es muy impuntual con sus clases y no ofrece retroalimentación de los temas.

11 Es muy buen profe, aclara dudas y es tolerante con todos.

12 Excelente catedrático

13 Sus clases son buenas pero falta mucho y nunca avisa que va a faltar.

14 Buen lic

15 Gran licenciado

16 Buen lic

17 Entregue calificaciones de los parciales

18 Llega tarde a clase, así como no avisar con debida antelación si no asistirá, lo cual pasa con mucha frecuencia. Respete los tiempos de los demás, por favor.

19 Es un buen catedrático y domina su materia.

20 Buen maestro, solo falta mucho a clase

21 Excelente licenciado

22 Increíble desempeño en clases, un gran licenciado y persona

23 El Licenciado es muy agradable, a pesar de que la materia es un poco pesada la hace mas amena.

24 Excelente maestro, y excelente ser humano también, muy comprensivo y empático. Domina la materia por completo, tanto que puede prescindir de material de apoyo y solo dictar y eso me parece muy impresionante. Fácilmente tomaría otra materia con él.

25 Excelente docente

26 muy buen licenciado

27 EXCELENTE LICENCIADO, DEMUESTRA MUCHO CONOCIMIENTO Y CARISMA

28 Una gran clase, amena y sencilla de comprender.

29 De los mejores lics que me ha tocado este semestre

30 Muy buen maestro pero falta mucho a clase.

31 Buen maestro, solo que no falte tanto

32 Bien

33 Buen Lic

34 Muy buen licenciado, casi no pone actividades ni trabajos para retroalimentar.

35 Excelente clase

36 .

37 Excelente cátedratico, un poco impuntual pero vale mucho la pena tomar su clase

38 Buen maestro, con buena clase. Se me olvidó comenta buena clase respecto a Cain Lara, Molina Martínez, y Esparza Saénz.

39 Un maestro agradable, me cae bien y nos da conocimientos prácticos

Unidad Académica: FACULTAD DE DERECHO

Comentarios de los estudiantes para el docente : DE LAS CASAS MUÑOZ REYES HUMBERTO

40 Es un buen docente, disfruta dar clases por lo que su clase es amena, además de que tiene un amplio conocimiento de su materia.

41 Es muy buen Lic. Tiene mucho conocimiento de los temas y los ejemplos durante la clase son muy prácticos te ayudan a entender mucho mejor

42 Es un catedrático con muchos conocimientos y hace la clase bastante interesante

43 ninguno

44 Excelente maestro, buena catedra, claro, da material de apoyo (diapositivas), ayuda con repasos ligeros, pero regularmente llega tarde y falta bastante porque tiene mucho trabajo extra (no avisa con tiempo que no va a llegar)

45 Un muy buen licenciado, que conoce mucho del tema

46 Un excelente licenciado, realmente interesado en enseñar

47 Excelente licenciado, de los mejores que he enido a lo largo de la carera, domina muy bien los temas y demuetra un cariño por la clase y compromiso con sus alumnos, lo adoro direcuack

48 falta mucho a clases-

49 Muy sangrón

50 falto acabar el fichero pero no es tanto culpa del maestro sino de la universidad, tienen fichas como si fuera clase anual y no semestral ademas de conciderar que es una materia de 3 horas a la semana, 0 de 10 a la facultad

51 Buen licenciado, sabe mucho sobre su materia, no me gusta su forma de evaluar, siento que no es proporcional a como da la clase

52 Bien

53 Muy buen lic

54 facil comprension y explicación

55 exelnte lic

56 buen maestro

57 Muy payaso

58 Buena clase

UNIVERSIDAD AUTÓNOMA DE CHIHUAHUA
Sistema Integral de Evaluación a la Docencia por Competencias
Evaluación de los Estudiantes

Ciclo escolar: 2022-SEM-AGO/DIC

Fecha de impresión: viernes, 29 de septiembre de 2023 11:08 a. m.

Unidad Académica: FACULTAD DE DERECHO

Docente: [redacted] ***DE LEON ORTIZ SALVADOR***

Promedio estudiantes: 4.14
Número de encuestas: 57

Destacado
Nivel 5

Competencia / Desempeño	
Interacción pedagógica Inclusiva	
1. Demuestra entusiasmo y compromiso en la impartición de su materia.	***Destacado***
2. Demuestra habilidad de comunicación y claridad expositiva en su clase.	***Destacado***
3. Asiste normalmente a las clases asignadas, ya sea en modalidad virtual o presencial	***Competente***
4. Cumple adecuadamente sus horarios de clase, ya sea en modalidad virtual o presencial	***Competente***
5. Presenta de forma ordenada y lógica los contenidos de la materia.	***Destacado***
9. Demuestra respeto a todos los estudiantes.	***Destacado***
10. Demuestra dominio de conocimiento de la materia que imparte.	***Destacado***
11. Utiliza diversas estrategias didácticas en su clase.	***Competente***
12. Proporciona materiales de enseñanza para su clase.	***Destacado***
13. Plantea actividades de aprendizaje	***Competente***
14. Logra ambientes apropiados de aprendizaje, entre estudiantes, así como entre docente y estudiante.	***Destacado***
15. Propicia valores y actividades positivas para el aprendizaje	***Destacado***
17. Propicia la participación activa de los estudiantes.	***Destacado***
18. Promueve el pensamiento crítico en los estudiantes.	***Destacado***
Valora el desarrollo de competencias	
6. Proporciona retroalimentación sobre los contenidos de la clase	***Destacado***
7. Las formas de evaluación son adecuadas a los contenidos de la clase	***Destacado***
8. En la evaluación de los aprendizajes y competencias, toma en cuenta aspectos, tales como: exámenes, trabajos, participaciones, etc.	***Destacado***
16. Soluciona dudas y atiende comentarios de los estudiantes.	***Destacado***

Nivel de logro de la competencia

Interacción pedagógica Inclusiva	Destacado
Valora el desarrollo de competencias	Destacado

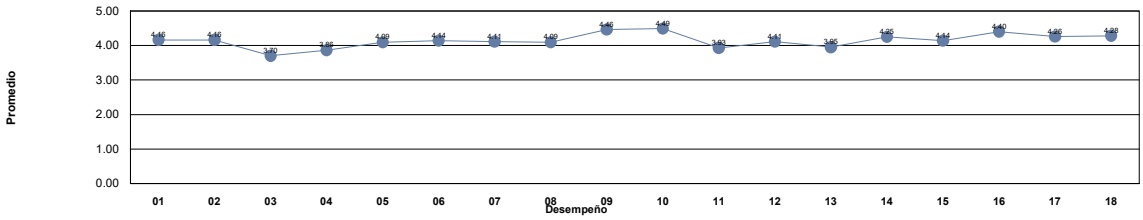

Niveles	***Descriptor***	***Valor***	***Descripción***
Nivel 1	***Insuficiente***	0.0 - 1.0	Los docentes requieren realimentación así como tomar cursos obligatorios para mejorar su desempeño y desarrollar las competencias académicas.
Nivel 2	***Suficiente***	1.01 - 2.0	Los docentes requieren realimentación y tomar cursos para mejorar su desempeño para fortalecer su competencias académicas.
Nivel 3	***Bueno***	2.01 - 3.0	Los docentes requieren seguir fortaleciendo sus competencias académicas mediante cursos y talleres para desempeñarse como docente universitario en la docencia, investigación y gestión-vinculación.
Nivel 4	***Competente***	3.01 - 4.0	Los docentes manifiestan tener las competencias desarrolladas en un nivel óptimo.
Nivel 5	***Destacado***	4.01 - 5.0	Los docentes manifiestan tener desarrolladas las competencias en un nivel sobresaliente, por lo que pueden asesorar a otros docentes.

Unidad Académica: FACULTAD DE DERECHO

Comentarios de los estudiantes para el docente : DE LEON ORTIZ SALVADOR

1 Trata de que aprendamos, pone caso practicos y ejemplos

2 Muy amena la clase e interesante, ademas que resuelve nuestras dudas

3 Muy amena su clase

4 Explica de forma muy clara pero su nivel de voz es bajo y tienes que concentrarte muy bien, suele faltar muy seguido y a veces no avisa.

5 Muy comprometido

6 De los mejores licenciados, resuelve todas las dudas siempre.

7 Tiene mucho conocimiento practico

8 Buen licenciado, imparte buena catedra y tiene conocimiento de la materia

9 Buen lic, solo que a veces falta mucho

10 Buen maestro

11 buen licenciado. Da muchos ejemplos para que los temas sean comprendidos facilmente

12 Sabe mucho sobre la materia y sus clases son muy interesantes pero falta mucho

13 Es un maestro con mucha experiencia y su conocimiento de la materia es evidente. Pero el desarrollo de clase lo da en un lenguaje muy elevado, sin generar una explicación clara y concisa.

14 nunca asiste, no explica bien, no deberia ser maestro

15 EXCELENTE LICENCIADO EN LO PERSONAL SU CLASE SE ME HUZO LA MAS INTERESANTE Y SU MANERA DE EJEMPLIFICAR CON LA VIDA COTIDIANA LA MATERIA ES MUY BUENA

16 Excelente catedrático

17 Muy buena clase

18 Buen catedrático, un poco ausente

19 Buen licenciado.

20 Tiene el conocimiento, pero en ocasiones es algo confuso

21 Se acopla

22 Excelente catedrático, explica muy bien los temas, sin embargo tiende a faltar mucho.

23 un licenciado que se ve que es bueno en sus conocimientos, pero que realmente no le interesa ser docente, falta mucho y sin avisar, nadie sabe como es que califica

24 Falta mucho

25 buen licenciado aunque a veces la clase puede ser un poco monotona

26 El licenciado tiene mucha experiencia en el litigio civil, lo que provoca que nos de una clase del proceso civil bastante completa.

27 excelente clase

28 muy buena clase

29 Muy util para la practica.

30 Excelente maestro

31 A veces falta, pero fuera de eso su clase es buena

32 Excelente maestro

33 Es muy raro cuando da clases, pone 85 general, se enoja si le preguntas algo

34 Es muy conciso al explicar

35 BUENA CLASE

36 Clase muy dinámica y muy bien explicada por el licenciado

37 Excelente licenciado, buen catedratico, cuenta con bastante experiencia en la materia y la clases es dinamica

38 Muy buena clase, excelente licenciado

39 domina a la perfeccion el material y tiene un gran interes porque aprendamos

Unidad Académica: FACULTAD DE DERECHO

Comentarios de los estudiantes para el docente : DE LEON ORTIZ SALVADOR

40	Muy buen lic.
41	Muy buen lic.
42	Bien
43	Un licenciado con un amplio conocimiento de la materia y de los pocos que realmente enseñan algo práctico.
44	Buen licenciado
45	licenciado habla bajo y muy rapido en ocasiones
46	Bien
47	Da ejemplos que hacen mas fácil entender el tema
48	x
49	No avisa cuando va a faltar
50	Bien
51	Buen Lic, excelente dominio de la materia.
52	Buena clase
53	bien
54	bien
55	Se nota que sabe mucho sobre el tema, pero a mi parecer no entendi mucho la clase
56	Falta comunicacion
57	Excelente Licenciado, me gusta su clase, explica con ejemplos y es muy claro

UNIVERSIDAD AUTÓNOMA DE CHIHUAHUA
Sistema Integral de Evaluación a la Docencia por Competencias
Evaluación de los Estudiantes

Ciclo escolar: 2022-SEM-AGO/DIC

Fecha de impresión: viernes, 29 de septiembre de 2023 11:08 a. m.

Unidad Académica: FACULTAD DE DERECHO

Docente: [redacted] ***DIAZ ROMERO ROBERTO***

Promedio estudiantes: 4.60
Número de encuestas: 58

Destacado
Nivel 5

Competencia / Desempeño	
Interacción pedagógica Inclusiva	
1. Demuestra entusiasmo y compromiso en la impartición de su materia.	***Destacado***
2. Demuestra habilidad de comunicación y claridad expositiva en su clase.	***Destacado***
3. Asiste normalmente a las clases asignadas, ya sea en modalidad virtual o presencial	***Destacado***
4. Cumple adecuadamente sus horarios de clase, ya sea en modalidad virtual o presencial	***Destacado***
5. Presenta de forma ordenada y lógica los contenidos de la materia.	***Destacado***
9. Demuestra respeto a todos los estudiantes.	***Destacado***
10. Demuestra dominio de conocimiento de la materia que imparte.	***Destacado***
11. Utiliza diversas estrategias didácticas en su clase.	***Destacado***
12. Proporciona materiales de enseñanza para su clase.	***Destacado***
13. Plantea actividades de aprendizaje	***Destacado***
14. Logra ambientes apropiados de aprendizaje, entre estudiantes, así como entre docente y estudiante.	***Destacado***
15. Propicia valores y actividades positivas para el aprendizaje	***Destacado***
17. Propicia la participación activa de los estudiantes.	***Destacado***
18. Promueve el pensamiento crítico en los estudiantes.	***Destacado***
Valora el desarrollo de competencias	
6. Proporciona retroalimentación sobre los contenidos de la clase	***Destacado***
7. Las formas de evaluación son adecuadas a los contenidos de la clase	***Destacado***
8. En la evaluación de los aprendizajes y competencias, toma en cuenta aspectos, tales como: exámenes, trabajos, participaciones, etc.	***Destacado***
16. Soluciona dudas y atiende comentarios de los estudiantes.	***Destacado***

Nivel de logro de la competencia

Interacción pedagógica Inclusiva	Destacado
Valora el desarrollo de competencias	Destacado

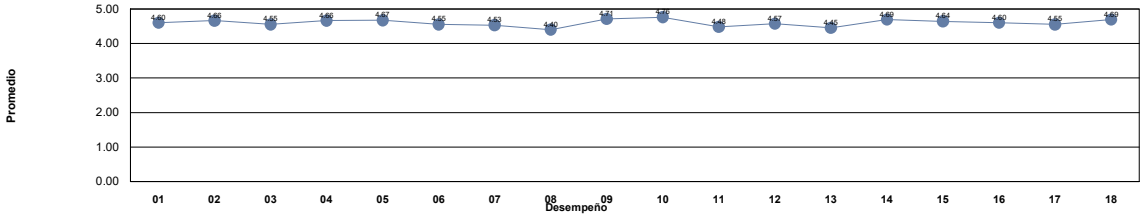

Niveles	***Descriptor***	***Valor***	***Descripción***
Nivel 1	***Insuficiente***	0.0 - 1.0	Los docentes requieren realimentación así como tomar cursos obligatorios para mejorar su desempeño y desarrollar las competencias académicas.
Nivel 2	***Suficiente***	1.01 - 2.0	Los docentes requieren realimentación y tomar cursos para mejorar su desempeño para fortalecer su competencias académicas.
Nivel 3	***Bueno***	2.01 - 3.0	Los docentes requieren seguir fortaleciendo sus competencias académicas mediante cursos y talleres para desempeñarse como docente universitario en la docencia, investigación y gestión-vinculación.
Nivel 4	***Competente***	3.01 - 4.0	Los docentes manifiestan tener las competencias desarrolladas en un nivel óptimo.
Nivel 5	***Destacado***	4.01 - 5.0	Los docentes manifiestan tener desarrolladas las competencias en un nivel sobresaliente, por lo que pueden asesorar a otros docentes.

Unidad Académica: FACULTAD DE DERECHO

Comentarios de los estudiantes para el docente : DIAZ ROMERO ROBERTO

1 excelente licenciado y manera de impartir la clase

2 Muy buena clase, explica bien y es muy dinamico

3 Muy prácticos sus trabajos

4 Es un excelente licenciado como de la misma manera un excelente catedratico. El mejor licenciado de toda la facultad. Hace que te apasiones por mucho de la materia que imparte. Sin duda alguna volveria a tomar clase con el en cualquier materia

5 El mejor lic que he tenido en la carrera solamente después de Yuri Zapata , ningún otro lic tendrá la pasión, paciencia, claridad, accesibilidad e interacción que el Mtro. Díaz Romero

6 Excelente maestro

7 excelente lic, muy apasionado en como imparte sus clases, pero sus examenes si son un poco confusos

8 Excelente comunicación y actividades en virtual

9 Excelente profesor, su contenido bastante completo y de compresión clara.

10 Excelente catedrático.

11 Muy entusiasta para las clases, motiva a aprender mas y querer conocer mas acerca de cada tema

12 Hace su trabajo a la forma antigua

13 Muy buen lic

14 Bien

15 Es probablemente el mejor licenciado de esta facultad, aprendes muchisimo y la clase es muy amena

16 Demasiada información, muy extenso

17 Es bueno el material para la actividad que corresponde y buena forma de dar clase

18 No excelente licenciado el mejor de mi carrera

19 excelente maestro sus clases son muy buenas

20 no eh tenido el gusto de conocerlo físicamente pero en si su forma de evaluar es muy correcta, sus trabajos y exámenes me parecen muy asertivos viene exactamente lo que se ve en cada objetivo visto en clase

21 Muy buenas dinámicas

22 Muy apegado a la materia y de facil aprendizaje

23 Buen desarrollo de la materia, ben controlado el material e impartido de manera cronológica para que sea mejor su entendimiento.

24 Buen docente y muy buen litigante, solo de mas oportunidad a preguntas y no se fruste, un compañero ya no a vuelto desde un día que lo regaño.

25 .

26 .

27 Buen docente

28 Muy buen lic, solo hace falta alguna presentación para complementar

29 Buen licenciado, pero podría mejorar

30 Buen profesor

31 Excelente licenciado

32 Excelente materia

33 Es un excelente catedrático, te transmite la emoción e interés por conocer su materia, explica de una gran manera cada punto con el fin de entenderlo lo mejor que se pueda, de los mejores catedráticos de la FD

34 El licenciado es el mejor, se apasiona por la clase y la hace ser demasiado buena, domina perfectamente los temas y le importa muchisimo que aprendas.

35 Bien

36 Excelente licenciado, explica muy bien el tema, sabe demasiado y da demasiado ejemplos para entender mejor cada tema

37 Todo bien

38 Todo bien con la materia y el asesor, solo que no asistió a varias reuniones por zoom que el mismo programó.

Unidad Académica: FACULTAD DE DERECHO

Comentarios de los estudiantes para el docente : DIAZ ROMERO ROBERTO

39 Buen docente y excelente material de apoyo.

40 El profesor Roberto es muy atento, cualquier duda referente a su materia contesta a la brevedad posible los mensajes.

41 El aprendizaje por casos es de generación de conocimiento

42 ninguno

43 Bien

44 Gracias

45 Desafortunadamente solo tuve la oportunidad de tener una videoconferencia con el, pero sin duda el tiempo que le dedicó y el como lo hizo me demostro su gran compromiso

46 Es muy poco el material que ofrece para evaluar con solo examen

47 Gch

48 Bien

49 De los mejores maestros que he tenido en mi vida, su esfuerzo y forma de enseñar es única de tal modo que motiva a sus estudiantes a ser mejores.

50 el licenciado contesta todas las dudas mediante mensaje de la plataforma.

51 Excelente el Dr. Diaz tiene todo mi respeto y admiracion un gran docente y abogado! :D

52 Fácil de entender

53 x

54 El licenciado explica los temas de manera clara, utilizando ejemplos sencillos para que no queden dudas.

55 Buen maestro, apasionado en su clase, ensena muy bien

56 .

57 Bien

58 xd

UNIVERSIDAD AUTÓNOMA DE CHIHUAHUA
Sistema Integral de Evaluación a la Docencia por Competencias
Evaluación de los Estudiantes

Ciclo escolar: 2022-SEM-AGO/DIC

Fecha de impresión: viernes, 29 de septiembre de 2023 11:08 a. m.

Unidad Académica: FACULTAD DE DERECHO

Docente: [redacted] ***DIAZ SERRANO ROBERTO***

Promedio estudiantes: 4.43
Número de encuestas: 11

Destacado
Nivel 5

Competencia / Desempeño	
Interacción pedagógica Inclusiva	
1. Demuestra entusiasmo y compromiso en la impartición de su materia.	***Destacado***
2. Demuestra habilidad de comunicación y claridad expositiva en su clase.	***Destacado***
3. Asiste normalmente a las clases asignadas, ya sea en modalidad virtual o presencial	***Destacado***
4. Cumple adecuadamente sus horarios de clase, ya sea en modalidad virtual o presencial	***Destacado***
5. Presenta de forma ordenada y lógica los contenidos de la materia.	***Destacado***
9. Demuestra respeto a todos los estudiantes.	***Destacado***
10. Demuestra dominio de conocimiento de la materia que imparte.	***Destacado***
11. Utiliza diversas estrategias didácticas en su clase.	***Destacado***
12. Proporciona materiales de enseñanza para su clase.	***Destacado***
13. Plantea actividades de aprendizaje	***Destacado***
14. Logra ambientes apropiados de aprendizaje, entre estudiantes, así como entre docente y estudiante.	***Destacado***
15. Propicia valores y actividades positivas para el aprendizaje	***Destacado***
17. Propicia la participación activa de los estudiantes.	***Destacado***
18. Promueve el pensamiento crítico en los estudiantes.	***Destacado***
Valora el desarrollo de competencias	
6. Proporciona retroalimentación sobre los contenidos de la clase	***Destacado***
7. Las formas de evaluación son adecuadas a los contenidos de la clase	***Destacado***
8. En la evaluación de los aprendizajes y competencias, toma en cuenta aspectos, tales como: exámenes, trabajos, participaciones, etc.	***Destacado***
16. Soluciona dudas y atiende comentarios de los estudiantes.	***Destacado***

Nivel de logro de la competencia

Interacción pedagógica Inclusiva	Destacado
Valora el desarrollo de competencias	Destacado

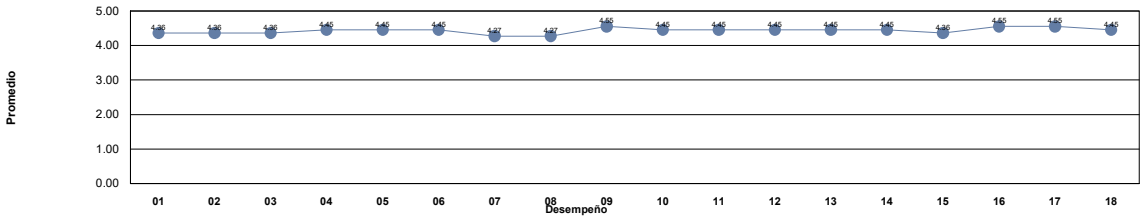

Niveles	***Descriptor***	***Valor***	***Descripción***
Nivel 1	***Insuficiente***	0.0 - 1.0	Los docentes requieren realimentación así como tomar cursos obligatorios para mejorar su desempeño y desarrollar las competencias académicas.
Nivel 2	***Suficiente***	1.01 - 2.0	Los docentes requieren realimentación y tomar cursos para mejorar su desempeño para fortalecer su competencias académicas.
Nivel 3	***Bueno***	2.01 - 3.0	Los docentes requieren seguir fortaleciendo sus competencias académicas mediante cursos y talleres para desempeñarse como docente universitario en la docencia, investigación y gestión-vinculación.
Nivel 4	***Competente***	3.01 - 4.0	Los docentes manifiestan tener las competencias desarrolladas en un nivel óptimo.
Nivel 5	***Destacado***	4.01 - 5.0	Los docentes manifiestan tener desarrolladas las competencias en un nivel sobresaliente, por lo que pueden asesorar a otros docentes.

Unidad Académica: FACULTAD DE DERECHO

Comentarios de los estudiantes para el docente : DIAZ SERRANO ROBERTO

1 Mis respetos para el Licenciado Díaz, enseña muy bien y nos explica complementando con ejemplos, cuenta con un gran conocimiento y exelente desempeño de la materia.

2 Un buen lic., me gustaría tener una clase con el en presencial pero explica muy bien su clase

3 Muy buen lic pero su clase parece un podcast

4 buen lic

5 Siempre el docente trata de que se entienda el tema que se esta impartiendo

6 Es muy buen docente y explica bien sus clases

7 Buen docente

8 Es muy creativo

9 muy buen profe, excelente clase

10 Bueno

11 Buen docente

UNIVERSIDAD AUTÓNOMA DE CHIHUAHUA
Sistema Integral de Evaluación a la Docencia por Competencias
Evaluación de los Estudiantes

Ciclo escolar: 2022-SEM-AGO/DIC

Fecha de impresión: viernes, 29 de septiembre de 2023 11:08 a. m.

Unidad Académica: FACULTAD DE DERECHO

Docente: [redacted] ***DOMINGUEZ BENITEZ GIOVANNA***

Promedio estudiantes: 4.48
Número de encuestas: 59

Destacado Nivel 5

Competencia / Desempeño	
Interacción pedagógica Inclusiva	
1. Demuestra entusiasmo y compromiso en la impartición de su materia.	***Destacado***
2. Demuestra habilidad de comunicación y claridad expositiva en su clase.	***Destacado***
3. Asiste normalmente a las clases asignadas, ya sea en modalidad virtual o presencial	***Competente***
4. Cumple adecuadamente sus horarios de clase, ya sea en modalidad virtual o presencial	***Destacado***
5. Presenta de forma ordenada y lógica los contenidos de la materia.	***Destacado***
9. Demuestra respeto a todos los estudiantes.	***Destacado***
10. Demuestra dominio de conocimiento de la materia que imparte.	***Destacado***
11. Utiliza diversas estrategias didácticas en su clase.	***Destacado***
12. Proporciona materiales de enseñanza para su clase.	***Destacado***
13. Plantea actividades de aprendizaje	***Destacado***
14. Logra ambientes apropiados de aprendizaje, entre estudiantes, así como entre docente y estudiante.	***Destacado***
15. Propicia valores y actividades positivas para el aprendizaje	***Destacado***
17. Propicia la participación activa de los estudiantes.	***Destacado***
18. Promueve el pensamiento crítico en los estudiantes.	***Destacado***
Valora el desarrollo de competencias	
6. Proporciona retroalimentación sobre los contenidos de la clase	***Destacado***
7. Las formas de evaluación son adecuadas a los contenidos de la clase	***Destacado***
8. En la evaluación de los aprendizajes y competencias, toma en cuenta aspectos, tales como: exámenes, trabajos, participaciones, etc.	***Destacado***
16. Soluciona dudas y atiende comentarios de los estudiantes.	***Destacado***

Nivel de logro de la competencia

Interacción pedagógica Inclusiva	Destacado
Valora el desarrollo de competencias	Destacado

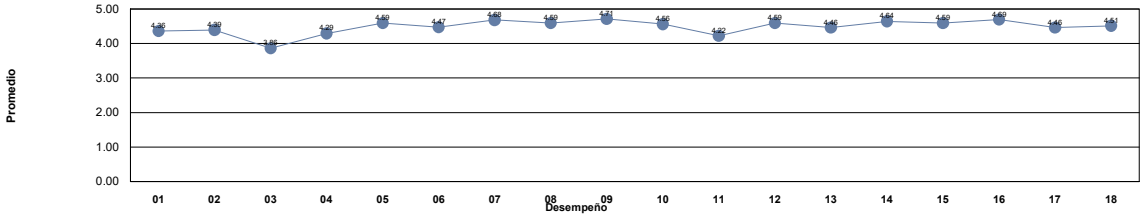

Niveles	***Descriptor***	***Valor***	***Descripción***
Nivel 1	***Insuficiente***	0.0 - 1.0	Los docentes requieren realimentación así como tomar cursos obligatorios para mejorar su desempeño y desarrollar las competencias académicas.
Nivel 2	***Suficiente***	1.01 - 2.0	Los docentes requieren realimentación y tomar cursos para mejorar su desempeño para fortalecer su competencias académicas.
Nivel 3	***Bueno***	2.01 - 3.0	Los docentes requieren seguir fortaleciendo sus competencias académicas mediante cursos y talleres para desempeñarse como docente universitario en la docencia, investigación y gestión-vinculación.
Nivel 4	***Competente***	3.01 - 4.0	Los docentes manifiestan tener las competencias desarrolladas en un nivel óptimo.
Nivel 5	***Destacado***	4.01 - 5.0	Los docentes manifiestan tener desarrolladas las competencias en un nivel sobresaliente, por lo que pueden asesorar a otros docentes.

Unidad Académica: FACULTAD DE DERECHO

Comentarios de los estudiantes para el docente : DOMINGUEZ BENITEZ GIOVANNA

1 Aunque los contenidos son bastante amplios, pudimos verlos y retroalimentar de manera dinámica con actividades como preguntas o crucigramas, lo que hace el contenido más divertido y dinámico
2 Al principio parece estricta pero es muy accesible, amable e imparte de manera sencilla la materia.
3 He tenido pocas clases de esta materia
4 .
.
5 Pasión por lo que hace
6 Son puras dispositivas. Independientemente de cualquier cosa, falta en muchas ocasiones sin mucha justificación. No parece que sepa mucho de lo que imparte más allá de lo que lee, ya que no sabía responder a muchas preguntas de estudiantes.
7 Es una gran maestra y es conocedora de lo que nos enseña clase a clase y espero volverla a tener pronto como docente
8 Es una buena catedratica pero los temas que se tratan en la clase pueden ser un poco complicados de entender.
9 Va muy rápido pero no hace tediosa la materia, pone actividades didácticas
10 Excelente catedrática, las clases son entretenidas y va directo a lo que tiene que explicar, muy entretenidas las clases y los temas quedan bien aprendidos con sus explicaciones
11 .
12 DE ACUERDO CON TODO, PERO IGUAL PUEDE MEJORAR.
13 .
14 buena lic
15 Sus clases son adecuadas al formato de aprendizaje.
16 Buena docente
17 Es muy buena maestra e imparte muy bien su clase, me gusta su materia
18 me gusta su clase
19 El único contenido que tenemos en clase son diapositivas, las cuales solo las lee de manera rápida, ni siquiera nos deja copiar o tan siquiera comprender lo que nos está leyendo.
20 El hecho de que interactúe con la clase en general y haga preguntas respecto al tema, hace que su contenido sea más fácil de aprender, además de que resuelve cualquier duda con total paciencia e interés en que el alumno aprenda.
21 Muy divertida clase, a pesar de ser un poco tedioso el material para algunos compañeros, ella lo convierte en divertido y facil de entender.
22 su clase es muy buena, comprendo los teas y siempre resuelve mis dudas, solo me gustaría que su clase fuera mas participativa y dinámica
23 una docente bastante capas para la materia, aunque sea un poco pesada tanta información
24 Es muy linda maestra, esta del lado de el estudiante. Explica bien su materia, da bien la clase y es paciente.
25 Muy buena docente
26 Ninguno
27 Muy buena maestra y la clase es muy dinamica
28 Es una excelente Lic cumple con absolutamente todo es puntual, y su manera de enseñanza es fenomenal, la admiro y aspiro hacer como ella
La quieroo lic es la mejor dando Historia del Derecho Mexicano, es la mejor consejera y la mejor Maestra
29 Excelente
30 Sinceramente es una catedrática muy accesible, bonita y comprensible.
31 Es buena licenciada, hace que su clase sea interesante y nos enseña cosas que no sabemos sin juzgar; a veces parece que no le gusta impartir esta materia, pero me gusta que nos pone actividades para reforzar el aprendizaje y los exámenes son claros.
32 muy buen lic
33 excelente licenciada, la recomiendo muchisimo, sabe lo que hace y las explicaciones y material de clase, son muy buenas
34 Excelente maestra, muestra un gran conocimiento en la materia que imparte
35 Muy buena Licenciada, sabe dar sus clases y se nota que tiene un gusto por la materia.
36 Excelente clase, bien impartida y comprometida la Licenciada, sin embargo considero que hubieron pocas clases.
37 Muy buena licenciada, si forma de impartir clase permite el pensamiento crítico y la diversidad de opinión.

Unidad Académica: FACULTAD DE DERECHO

Comentarios de los estudiantes para el docente : DOMINGUEZ BENITEZ GIOVANNA

38 La mejor tqm

39 Imparte la materia de manera decente, falta constantemente a clases, a veces su clase se puede tornar aburrida por el exceso de diapositivas, fuera de eso, buena maestra.

40 Excelente licenciada

41 Buena docente.

42 Me gusto mucho el proyecto que nos puso de los Andes. Fue muy interesante y disfruté mucho llevándolo a cabo.

43 Gran catedratica, siempre muy dispuesta

44 Es buena Lic. aunque a veces falta mucho.

45 Es una excelente maestra, da la confianza para pregunatr sobre las dudas de los temas vistos.

46 Es muy inteligente, su clase es bastante interesante.

47 Muy buena maestra, solo tengo un aspecto negativo, va muy rápido, pasa las diapositivas muy rápido y no deja tiempo para copiar, aunque lo explica ella muy bien todo.

48 Muy buena maestra.

49 Enseña bien, su manera de explicar me agrada y mejora el aprendizaje

50 Clases monótonas y repetitivas, leyendo solo las diapositivas que expone

51 Es buena maestra y aunque su materia fue tediosa, logro que le entendieramos un poco

52 Muy buena catedrática, siempre viendo por el bienestar de los alumnos y cómo ayudarlos

53 si

54 Excelente licenciada

55 buena lic nada mas que solo pone diapositivas

56 BUENA MAESTRA

57 noup

58 Buena clase, aprendes rapido y es facil de estudiar, la maestra es muy linda persona.

59 Muy amable, me gustaría un poco mas de actividades en clase.

UNIVERSIDAD AUTÓNOMA DE CHIHUAHUA
Sistema Integral de Evaluación a la Docencia por Competencias
Evaluación de los Estudiantes

Ciclo escolar: 2022-SEM-AGO/DIC

Fecha de impresión: viernes, 29 de septiembre de 2023 11:08 a. m.

Unidad Académica: FACULTAD DE DERECHO

Docente: [redacted] ***DOMINGUEZ CANO ROBERTO CARLOS***

Promedio estudiantes: 3.31
Número de encuestas: 8

Competente Nivel 4

Competencia / Desempeño	
Interacción pedagógica Inclusiva	
1. Demuestra entusiasmo y compromiso en la impartición de su materia.	***Competente***
2. Demuestra habilidad de comunicación y claridad expositiva en su clase.	***Competente***
3. Asiste normalmente a las clases asignadas, ya sea en modalidad virtual o presencial	***Competente***
4. Cumple adecuadamente sus horarios de clase, ya sea en modalidad virtual o presencial	***Competente***
5. Presenta de forma ordenada y lógica los contenidos de la materia.	***Competente***
9. Demuestra respeto a todos los estudiantes.	***Competente***
10. Demuestra dominio de conocimiento de la materia que imparte.	***Competente***
11. Utiliza diversas estrategias didácticas en su clase.	***Competente***
12. Proporciona materiales de enseñanza para su clase.	***Competente***
13. Plantea actividades de aprendizaje	***Competente***
14. Logra ambientes apropiados de aprendizaje, entre estudiantes, así como entre docente y estudiante.	***Competente***
15. Propicia valores y actividades positivas para el aprendizaje	***Competente***
17. Propicia la participación activa de los estudiantes.	***Competente***
18. Promueve el pensamiento crítico en los estudiantes.	***Competente***
Valora el desarrollo de competencias	
6. Proporciona retroalimentación sobre los contenidos de la clase	***Bueno***
7. Las formas de evaluación son adecuadas a los contenidos de la clase	***Bueno***
8. En la evaluación de los aprendizajes y competencias, toma en cuenta aspectos, tales como: exámenes, trabajos, participaciones, etc.	***Competente***
16. Soluciona dudas y atiende comentarios de los estudiantes.	***Bueno***

Nivel de logro de la competencia

Interacción pedagógica Inclusiva	Competente
Valora el desarrollo de competencias	Competente

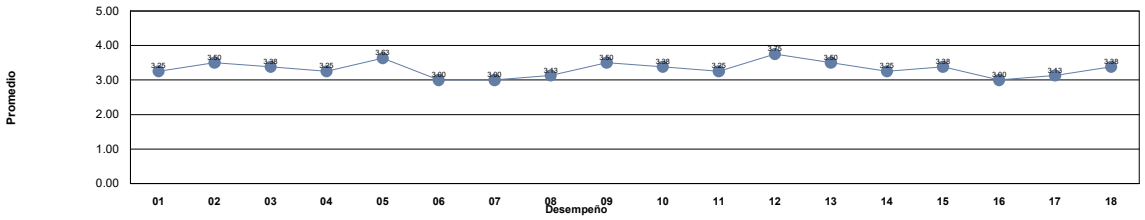

Niveles	***Descriptor***	***Valor***	***Descripción***
Nivel 1	***Insuficiente***	0.0 - 1.0	Los docentes requieren realimentación así como tomar cursos obligatorios para mejorar su desempeño y desarrollar las competencias académicas.
Nivel 2	***Suficiente***	1.01 - 2.0	Los docentes requieren realimentación y tomar cursos para mejorar su desempeño para fortalecer su competencias académicas.
Nivel 3	***Bueno***	2.01 - 3.0	Los docentes requieren seguir fortaleciendo sus competencias académicas mediante cursos y talleres para desempeñarse como docente universitario en la docencia, investigación y gestión-vinculación.
Nivel 4	***Competente***	3.01 - 4.0	Los docentes manifiestan tener las competencias desarrolladas en un nivel óptimo.
Nivel 5	***Destacado***	4.01 - 5.0	Los docentes manifiestan tener desarrolladas las competencias en un nivel sobresaliente, por lo que pueden asesorar a otros docentes.

Unidad Académica: FACULTAD DE DERECHO

Comentarios de los estudiantes para el docente : DOMINGUEZ CANO ROBERTO CARLOS

1. Es un profesor que sabe de su materia, pero en tiempos y formas de calificar y retroalimentar o acompañar a los alumnos en cuanto a exámenes y trabajos no proporciona claridad o mayor orientación y que sean a tiempo para la siguiente actividad.
2. NO DA INSTRUCCIONES PRECISAS, TIENE UN DESCONTROL EN LOS OBJETOS DE ESTUDIO EN LA PLATAFORMA E IMPIDE A LOS ALUMNOS PODER ORGANIZAR LAS TAREAS. DICE QUE LAS TAREAS PRESENTADAS NO CONCUERDAN CON LO ENVIADO, PORQUE NO SABE EXPLICAR.
3. Proyectos algo pesados, pero comprendi la materia
4. Considero que promueve la adquisición de conocimiento, es decir, que al realizar una tarea nos informemos bien con el material que el mismo nos proporciona, ya que esta muy completo
5. Es buen profesor
6. En la modalidad virtual no domina bien la tecnología y a veces es complicado entender sus objetivos en las actividades.
7. No califica en tiempo las tareas y su forma de evaluar es muy especial, ya que si él considera que no cumples con algún requisito simplemente te califica con un cero y si le cuestionas la calificación no contesta los mensajes que le envías.
8. No me queda mas que decir que es un buen maestro, y se le agradece su esfuerzo.

UNIVERSIDAD AUTÓNOMA DE CHIHUAHUA
Sistema Integral de Evaluación a la Docencia por Competencias
Evaluación de los Estudiantes

Ciclo escolar: 2022-SEM-AGO/DIC

Fecha de impresión: viernes, 29 de septiembre de 2023 11:08 a. m.

Unidad Académica: FACULTAD DE DERECHO

Docente: [redacted] ***DOMINGUEZ CASTILLO ROBERTO URIEL***

Promedio estudiantes: 4.51
Número de encuestas: 28

Destacado
Nivel 5

Competencia / Desempeño	
Interacción pedagógica Inclusiva	
1. Demuestra entusiasmo y compromiso en la impartición de su materia.	***Destacado***
2. Demuestra habilidad de comunicación y claridad expositiva en su clase.	***Destacado***
3. Asiste normalmente a las clases asignadas, ya sea en modalidad virtual o presencial	***Destacado***
4. Cumple adecuadamente sus horarios de clase, ya sea en modalidad virtual o presencial	***Destacado***
5. Presenta de forma ordenada y lógica los contenidos de la materia.	***Destacado***
9. Demuestra respeto a todos los estudiantes.	***Destacado***
10. Demuestra dominio de conocimiento de la materia que imparte.	***Destacado***
11. Utiliza diversas estrategias didácticas en su clase.	***Destacado***
12. Proporciona materiales de enseñanza para su clase.	***Destacado***
13. Plantea actividades de aprendizaje	***Destacado***
14. Logra ambientes apropiados de aprendizaje, entre estudiantes, así como entre docente y estudiante.	***Destacado***
15. Propicia valores y actividades positivas para el aprendizaje	***Destacado***
17. Propicia la participación activa de los estudiantes.	***Destacado***
18. Promueve el pensamiento crítico en los estudiantes.	***Destacado***
Valora el desarrollo de competencias	
6. Proporciona retroalimentación sobre los contenidos de la clase	***Destacado***
7. Las formas de evaluación son adecuadas a los contenidos de la clase	***Destacado***
8. En la evaluación de los aprendizajes y competencias, toma en cuenta aspectos, tales como: exámenes, trabajos, participaciones, etc.	***Destacado***
16. Soluciona dudas y atiende comentarios de los estudiantes.	***Destacado***

Nivel de logro de la competencia

Interacción pedagógica Inclusiva	Destacado
Valora el desarrollo de competencias	Destacado

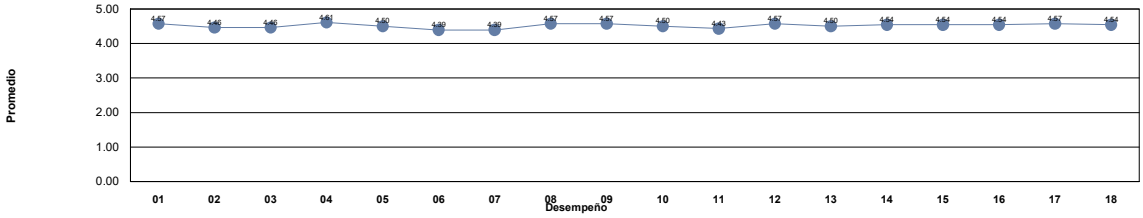

Niveles	***Descriptor***	***Valor***	***Descripción***
Nivel 1	***Insuficiente***	0.0 - 1.0	Los docentes requieren realimentación así como tomar cursos obligatorios para mejorar su desempeño y desarrollar las competencias académicas.
Nivel 2	***Suficiente***	1.01 - 2.0	Los docentes requieren realimentación y tomar cursos para mejorar su desempeño para fortalecer su competencias académicas.
Nivel 3	***Bueno***	2.01 - 3.0	Los docentes requieren seguir fortaleciendo sus competencias académicas mediante cursos y talleres para desempeñarse como docente universitario en la docencia, investigación y gestión-vinculación.
Nivel 4	***Competente***	3.01 - 4.0	Los docentes manifiestan tener las competencias desarrolladas en un nivel óptimo.
Nivel 5	***Destacado***	4.01 - 5.0	Los docentes manifiestan tener desarrolladas las competencias en un nivel sobresaliente, por lo que pueden asesorar a otros docentes.

Unidad Académica: FACULTAD DE DERECHO

Comentarios de los estudiantes para el docente : DOMINGUEZ CASTILLO ROBERTO URIEL

1 Muy buen profe

2 Muy buen lic, es muy práctica su clase y se aprende mucho.

3 Ecxelente licenciado, muy preparado

4 Sabe mucho de la materia , proporciona material y su clase es muy didáctica . Sus exámenes son un poco complicados y confusos , pero van de a cuerdo a lo que se ve en la clase. Si lo recomiendo para el Sta clase.

5 EXCELENTE CATEDRÁTICO!!!!

6 muy buen lic

7 Es muy buen maestro

8 Es muy buen lic, tiene un gran conocimiento y lo comparte con la clase.

9 Muy cumplido con sus clases y siempre trae material, buen docente.

10 Muy buen docente, le entusiasma dar la clase y se preocupa por el verdadero aprendizaje de los alumnos.

11 Definitivamente un licenciado comprometido con impartir debidamente su clase.

12 Excelente maestro, sabe mucho de la materia que imparte. Solo que sus exámenes son un poco tediosos.

13 excelente profesor

14 Buena clase

15 Muy buen licenciado, hace muy didáctica la clase y principalmente te impulsa para que formes un jucio critico

16 excelente catedrático, hace la clase muy amena y explica muy bien, siempre esta dispuesto a resolver las dudas y es didáctico.

17 Un licenciado con mucha vocación

18 Buena clase, solo hace falta claridad

19 Muy buen lic

20 Es muy practico a la hora de dar la clase y el platicar sus experiencias ayuda a entender mejor los temas, muy dedicado y muy buena persona.

21 Sería genial que se apegue más a la doctrina de Irving Copi, ayuda más a entender

22 Muy buen docente. Altamente capacitado para la materia

23 Es una clase muy interesante aunque sus examenes son practicos y debes de saber bien tus ideas

24 Puntos que mejorar pero bastante aceptable

25 En argumentacion muestra amplio dominio sobre la materia, es accesible y de caracter muy agradable.

26 Considero que es un maestro ejemplar, excelente clase

27 .

28 .

UNIVERSIDAD AUTÓNOMA DE CHIHUAHUA
Sistema Integral de Evaluación a la Docencia por Competencias
Evaluación de los Estudiantes

Ciclo escolar: 2022-SEM-AGO/DIC

Fecha de impresión: viernes, 29 de septiembre de 2023 11:08 a. m.

Unidad Académica: FACULTAD DE DERECHO

Docente: [redacted] ***DOMINGUEZ DOMINGUEZ CESAR ALEJANDRO***

Promedio estudiantes: 4.46
Número de encuestas: 44

Destacado Nivel 5

Competencia / Desempeño	
Interacción pedagógica Inclusiva	
1. Demuestra entusiasmo y compromiso en la impartición de su materia.	***Destacado***
2. Demuestra habilidad de comunicación y claridad expositiva en su clase.	***Destacado***
3. Asiste normalmente a las clases asignadas, ya sea en modalidad virtual o presencial	***Destacado***
4. Cumple adecuadamente sus horarios de clase, ya sea en modalidad virtual o presencial	***Destacado***
5. Presenta de forma ordenada y lógica los contenidos de la materia.	***Destacado***
9. Demuestra respeto a todos los estudiantes.	***Destacado***
10. Demuestra dominio de conocimiento de la materia que imparte.	***Destacado***
11. Utiliza diversas estrategias didácticas en su clase.	***Destacado***
12. Proporciona materiales de enseñanza para su clase.	***Destacado***
13. Plantea actividades de aprendizaje	***Destacado***
14. Logra ambientes apropiados de aprendizaje, entre estudiantes, así como entre docente y estudiante.	***Destacado***
15. Propicia valores y actividades positivas para el aprendizaje	***Destacado***
17. Propicia la participación activa de los estudiantes.	***Destacado***
18. Promueve el pensamiento crítico en los estudiantes.	***Destacado***
Valora el desarrollo de competencias	
6. Proporciona retroalimentación sobre los contenidos de la clase	***Destacado***
7. Las formas de evaluación son adecuadas a los contenidos de la clase	***Destacado***
8. En la evaluación de los aprendizajes y competencias, toma en cuenta aspectos, tales como: exámenes, trabajos, participaciones, etc.	***Destacado***
16. Soluciona dudas y atiende comentarios de los estudiantes.	***Destacado***

Nivel de logro de la competencia

Interacción pedagógica Inclusiva	Destacado
Valora el desarrollo de competencias	Destacado

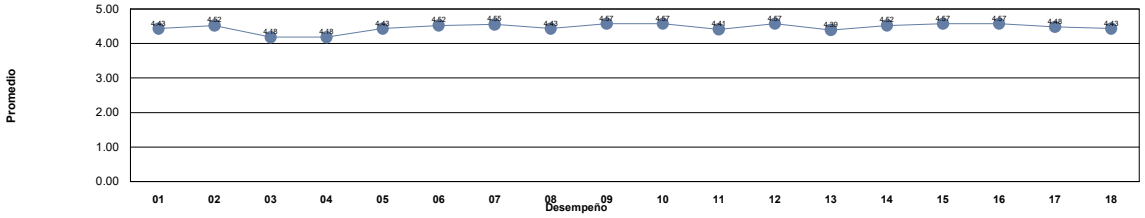

Niveles	***Descriptor***	***Valor***	***Descripción***
Nivel 1	***Insuficiente***	0.0 - 1.0	Los docentes requieren realimentación así como tomar cursos obligatorios para mejorar su desempeño y desarrollar las competencias académicas.
Nivel 2	***Suficiente***	1.01 - 2.0	Los docentes requieren realimentación y tomar cursos para mejorar su desempeño para fortalecer su competencias académicas.
Nivel 3	***Bueno***	2.01 - 3.0	Los docentes requieren seguir fortaleciendo sus competencias académicas mediante cursos y talleres para desempeñarse como docente universitario en la docencia, investigación y gestión-vinculación.
Nivel 4	***Competente***	3.01 - 4.0	Los docentes manifiestan tener las competencias desarrolladas en un nivel óptimo.
Nivel 5	***Destacado***	4.01 - 5.0	Los docentes manifiestan tener desarrolladas las competencias en un nivel sobresaliente, por lo que pueden asesorar a otros docentes.

Unidad Académica: FACULTAD DE DERECHO

Comentarios de los estudiantes para el docente : DOMINGUEZ DOMINGUEZ CESAR ALEJANDRO

1 Muy buena clase.

2 De mis clase favoritas, gracias por ser amable y comprensivo.

3 una excelente clase super recomendado

4 MUY buen lic, aunque falto varias clases

5 Buen docente

6 gran licenciado

7 Excelente licenciado, explica lo que dicta con ejemplos reales, no creo que sea una clase difícil, muy buen lic.

8 A veces se batalla para comprender lo que escribe pero lo explica y es muy buen maestro

9 no tiene mucho interes en el grupo, no le invierte tiempo, no es dedicado para con nosotros pero tiene mucha experiencia

10 buen profesor

11 Muy buen maestro

12 Excelente licenciado, evalúa acorde a lo que vemos en clase y sabe impartir su materia con claridad. Dicta muy rápido jajaja, normalmente se me acalambraba la mano y me solía perder de lo que estaba diciendo por alcanzar a escribir todo.

13 muy buen lic, sabe mucho y tiene habilidad para enseñar.

14 Buen Lic. Pero no se entiende sus mapas en el pizarron, tiene muy fea letra y es muy impuntual, pero si explica bien

15 excelente lic. muy dinámica su clase

16 Si demuestra entusiasmo en la clase y sobre todo, motivación para ser mejores cada día.

17 Excelente licenciado, gran carisma así como su clases, una explicación un tanto reborujada pero entendible. clases sencillas y divertidas.

18 Falta mucho pero sus clases son muy buenas y aprovecha el tiempo excelentemente, sin duda lo volvería a escoger.

19 Desarrolla muy bien su clase

20 seria bueno que no fuera tan rapido en la clase y que escribiera mas entendible

21 Tiene una manera muy buena de explicar las clases, y las hace muy fáciles de entemder

22 Buen lic

23 Gran licenciado

24 Muy bueno para dar sus clases

25 Buen docente

26 una clase muy interesante y muy bien explicada

27 Muy buena su clase, sabe del tema, lo malo que llega a faltar, pero es muy bueno como catedrático

28 Demuestra dominio de los temas y es muy amable

29 Es buen maestro pero creo que podría mejorar algunos aspectos de evaluación e impartición del tema.

30 Muy buen licenciado, sabe muchísimo de su materia, nada más tiende a faltar mucho

31 Bien

32 Me gusto mucho la forma en que el Licenciado impartia la clase, muy interesante y apredi mucho!!!

33 Excelente docente

34 Es un excelente Lic. tiene mucho conocimiento de la materia como tal y siempre estuvo al pendiente de nuestras dudas.

35 excelente lic, la clase es muy dinamica

36 Buen licenciado, su clase la hace con mapas mentales lo cual la hace de muy fácil aprendizaje.

37 Es muy fácil aprender con el ya que usa diagramas de flujo para la comprensión del tema y es mas abierto a poder preguntar sobre cualquier tema.

38 Buen licenciado.

39 Su clase es entretenida y didáctica

Unidad Académica: FACULTAD DE DERECHO

Comentarios de los estudiantes para el docente : DOMINGUEZ DOMINGUEZ CESAR ALEJANDRO

40	Bien
41	A pesar de q
42	muy buen licenciado
43	bien
44	A veces no es clara su forma de explicar

UNIVERSIDAD AUTÓNOMA DE CHIHUAHUA
Sistema Integral de Evaluación a la Docencia por Competencias
Evaluación de los Estudiantes

Ciclo escolar: 2022-SEM-AGO/DIC

Fecha de impresión: viernes, 29 de septiembre de 2023 11:08 a. m.

Unidad Académica: FACULTAD DE DERECHO

Docente: [redacted] ***DOMINGUEZ GONZALEZ MORAMAY***

Promedio estudiantes: 4.72
Número de encuestas: 30

Destacado Nivel 5

Competencia / Desempeño	
Interacción pedagógica Inclusiva	
1. Demuestra entusiasmo y compromiso en la impartición de su materia.	***Destacado***
2. Demuestra habilidad de comunicación y claridad expositiva en su clase.	***Destacado***
3. Asiste normalmente a las clases asignadas, ya sea en modalidad virtual o presencial	***Destacado***
4. Cumple adecuadamente sus horarios de clase, ya sea en modalidad virtual o presencial	***Destacado***
5. Presenta de forma ordenada y lógica los contenidos de la materia.	***Destacado***
9. Demuestra respeto a todos los estudiantes.	***Destacado***
10. Demuestra dominio de conocimiento de la materia que imparte.	***Destacado***
11. Utiliza diversas estrategias didácticas en su clase.	***Destacado***
12. Proporciona materiales de enseñanza para su clase.	***Destacado***
13. Plantea actividades de aprendizaje	***Destacado***
14. Logra ambientes apropiados de aprendizaje, entre estudiantes, así como entre docente y estudiante.	***Destacado***
15. Propicia valores y actividades positivas para el aprendizaje	***Destacado***
17. Propicia la participación activa de los estudiantes.	***Destacado***
18. Promueve el pensamiento crítico en los estudiantes.	***Destacado***
Valora el desarrollo de competencias	
6. Proporciona retroalimentación sobre los contenidos de la clase	***Destacado***
7. Las formas de evaluación son adecuadas a los contenidos de la clase	***Destacado***
8. En la evaluación de los aprendizajes y competencias, toma en cuenta aspectos, tales como: exámenes, trabajos, participaciones, etc.	***Destacado***
16. Soluciona dudas y atiende comentarios de los estudiantes.	***Destacado***

Nivel de logro de la competencia

Interacción pedagógica Inclusiva	Destacado
Valora el desarrollo de competencias	Destacado

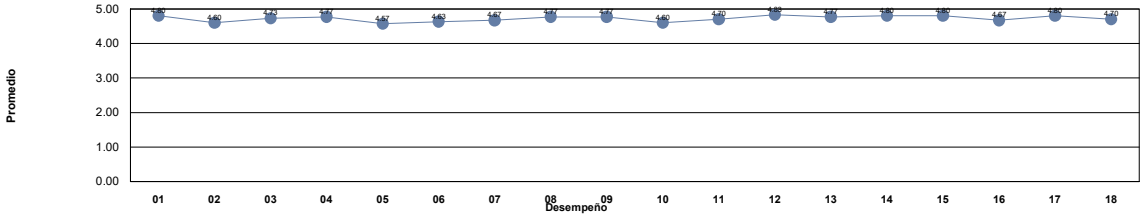

Niveles	***Descriptor***	***Valor***	***Descripción***
Nivel 1	***Insuficiente***	0.0 - 1.0	Los docentes requieren realimentación así como tomar cursos obligatorios para mejorar su desempeño y desarrollar las competencias académicas.
Nivel 2	***Suficiente***	1.01 - 2.0	Los docentes requieren realimentación y tomar cursos para mejorar su desempeño para fortalecer su competencias académicas.
Nivel 3	***Bueno***	2.01 - 3.0	Los docentes requieren seguir fortaleciendo sus competencias académicas mediante cursos y talleres para desempeñarse como docente universitario en la docencia, investigación y gestión-vinculación.
Nivel 4	***Competente***	3.01 - 4.0	Los docentes manifiestan tener las competencias desarrolladas en un nivel óptimo.
Nivel 5	***Destacado***	4.01 - 5.0	Los docentes manifiestan tener desarrolladas las competencias en un nivel sobresaliente, por lo que pueden asesorar a otros docentes.

Unidad Académica: FACULTAD DE DERECHO

Comentarios de los estudiantes para el docente : DOMINGUEZ GONZALEZ MORAMAY

1 NO EXPLICA BIEN, NO SIGUE UN ORDEN CRONOLÓGICO PARA HACERLO, ME ENCANTA LA MATERIA PERO ME DECEPCIONO LA CLASE.
2 Excelente Licenciada y maestra, sabe como llevar una clase y sobre todo nos hace sentirnos en confianza
3 Excelente licenciada, la amo y da muy buena la materia
4 BIEN
5 Buena maestra
6 De mis clases favoritas, clase muy dinamica , super bien explicada, de las mejores liceniadas.
7 A veces es complicado entender al punto al que quiere llegar, pero es muy entusiasta y da actividades divertidas
8 Gran licenciada, conoce amplia y profundamente su área de especialidad, siempre dispuesta a resolver dudas y compartir experiencias
9 No se entiende la forma de explicar ciertos temas, muy dinámica su clase, buena persona
10 Buena maestra, explica con claridad y resuelve dudas, también explica mucho de como se hacen las cosas en la practica.
11 Sabe de la materia, pero no explica bien los temas, no lleva un orden adecuado, se pierde mucho en las explicaciones, peronsalmente creo que es una materia buena y llena de conocimiento y no aprendi nada gracias a que no fue buena maestra
12 Aprendí mucho en su clase, hace muy dinámica la clase y entretenida mediante diferentes actividades
13 Excelente catedrático
14 La lic es súper buena onda, buena maestra, hace las clases muy dinámicas, da muchos ejemplos que te ayudan a comprender mejor los temas, pone actividades prácticas, resuelve cualquier duda
15 Buena lic
16 Exelente lic
17 Clase super dinamica y divertida, una excelente licenciada con mucho conocimiento de la materia y además de la docencia.
18 muy buena licenciada, enseña muy bien, pero siento que le falta orden en su manera de enseñar
19 Excelente clase
20 Muy amable,accesible y muy buen conocimiento de la materia
21 CLASE DINÁMICA, SABE MUCHO DEL TEMA
22 Excelente maestra, domina bien su materia y tiene bastante experiencia en ella, proporciona ejemplos que ha vivido en la práctica y refuerzan la teoría que vemos en clase.
23 Muy divertida y dinamica, interesante e información clara.
24 Buen licenciado
25 De las mejores Licenciadas.
26 una clase muy dinamica
27 Bien
28 Bien
29 Bien
30 Bien

UNIVERSIDAD AUTÓNOMA DE CHIHUAHUA
Sistema Integral de Evaluación a la Docencia por Competencias
Evaluación de los Estudiantes

Ciclo escolar: 2022-SEM-AGO/DIC

Fecha de impresión: viernes, 29 de septiembre de 2023 11:08 a. m.

Unidad Académica: FACULTAD DE DERECHO

Docente: [redacted] ***DOMINGUEZ OLIVAS ROCIO***

Promedio estudiantes: 4.98
Número de encuestas: 7

Destacado
Nivel 5

Competencia / Desempeño	
Interacción pedagógica Inclusiva	
1. Demuestra entusiasmo y compromiso en la impartición de su materia.	***Destacado***
2. Demuestra habilidad de comunicación y claridad expositiva en su clase.	***Destacado***
3. Asiste normalmente a las clases asignadas, ya sea en modalidad virtual o presencial	***Destacado***
4. Cumple adecuadamente sus horarios de clase, ya sea en modalidad virtual o presencial	***Destacado***
5. Presenta de forma ordenada y lógica los contenidos de la materia.	***Destacado***
9. Demuestra respeto a todos los estudiantes.	***Destacado***
10. Demuestra dominio de conocimiento de la materia que imparte.	***Destacado***
11. Utiliza diversas estrategias didácticas en su clase.	***Destacado***
12. Proporciona materiales de enseñanza para su clase.	***Destacado***
13. Plantea actividades de aprendizaje	***Destacado***
14. Logra ambientes apropiados de aprendizaje, entre estudiantes, así como entre docente y estudiante.	***Destacado***
15. Propicia valores y actividades positivas para el aprendizaje	***Destacado***
17. Propicia la participación activa de los estudiantes.	***Destacado***
18. Promueve el pensamiento crítico en los estudiantes.	***Destacado***
Valora el desarrollo de competencias	
6. Proporciona retroalimentación sobre los contenidos de la clase	***Destacado***
7. Las formas de evaluación son adecuadas a los contenidos de la clase	***Destacado***
8. En la evaluación de los aprendizajes y competencias, toma en cuenta aspectos, tales como: exámenes, trabajos, participaciones, etc.	***Destacado***
16. Soluciona dudas y atiende comentarios de los estudiantes.	***Destacado***

Nivel de logro de la competencia

Interacción pedagógica Inclusiva	Destacado
Valora el desarrollo de competencias	Destacado

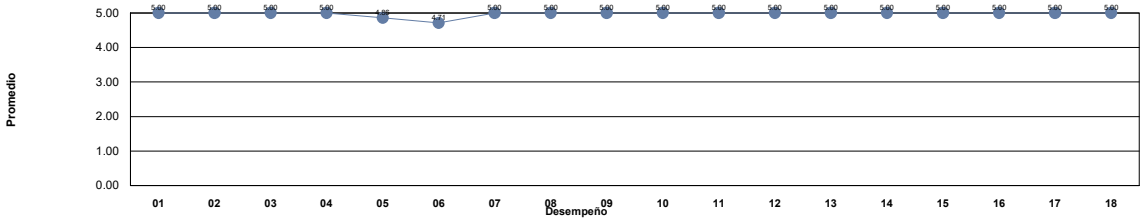

Niveles	***Descriptor***	***Valor***	***Descripción***
Nivel 1	***Insuficiente***	0.0 - 1.0	Los docentes requieren realimentación así como tomar cursos obligatorios para mejorar su desempeño y desarrollar las competencias académicas.
Nivel 2	***Suficiente***	1.01 - 2.0	Los docentes requieren realimentación y tomar cursos para mejorar su desempeño para fortalecer su competencias académicas.
Nivel 3	***Bueno***	2.01 - 3.0	Los docentes requieren seguir fortaleciendo sus competencias académicas mediante cursos y talleres para desempeñarse como docente universitario en la docencia, investigación y gestión-vinculación.
Nivel 4	***Competente***	3.01 - 4.0	Los docentes manifiestan tener las competencias desarrolladas en un nivel óptimo.
Nivel 5	***Destacado***	4.01 - 5.0	Los docentes manifiestan tener desarrolladas las competencias en un nivel sobresaliente, por lo que pueden asesorar a otros docentes.

Unidad Académica: FACULTAD DE DERECHO

Comentarios de los estudiantes para el docente : DOMINGUEZ OLIVAS ROCIO

1 Muy agradable la Lic, y siempre pendiente de las dudas en clase!

2 me gusta mucho el trato a los estudiantes y su explicación de temas

3 La clase es dinámica.

4 Excelente Licenciada es muy inteligente y dedicada, sus clases son muy interesantes, siempre nos explica muy bien los temas y nos ayuda en cualquier duda que tengamos.

5 Excelente lic.....

6 Buena maestra y da las clases muy bien

7 Muy buena licenciada, a pesar de que nos dio una materia tediosa la maestra la hizo mas llevadera y entretenida. Muy bien.

UNIVERSIDAD AUTÓNOMA DE CHIHUAHUA
Sistema Integral de Evaluación a la Docencia por Competencias
Evaluación de los Estudiantes

Ciclo escolar: 2022-SEM-AGO/DIC

Fecha de impresión: viernes, 29 de septiembre de 2023 11:08 a. m.

Unidad Académica: FACULTAD DE DERECHO

Docente: [redacted] ***DOMINGUEZ ZEPEDA PEDRO IGNACIO***

Promedio estudiantes: 3.91
Número de encuestas: 25

Competente Nivel 4

Competencia / Desempeño	
Interacción pedagógica Inclusiva	
1. Demuestra entusiasmo y compromiso en la impartición de su materia.	***Destacado***
2. Demuestra habilidad de comunicación y claridad expositiva en su clase.	***Destacado***
3. Asiste normalmente a las clases asignadas, ya sea en modalidad virtual o presencial	***Competente***
4. Cumple adecuadamente sus horarios de clase, ya sea en modalidad virtual o presencial	***Competente***
5. Presenta de forma ordenada y lógica los contenidos de la materia.	***Competente***
9. Demuestra respeto a todos los estudiantes.	***Destacado***
10. Demuestra dominio de conocimiento de la materia que imparte.	***Destacado***
11. Utiliza diversas estrategias didácticas en su clase.	***Competente***
12. Proporciona materiales de enseñanza para su clase.	***Competente***
13. Plantea actividades de aprendizaje	***Competente***
14. Logra ambientes apropiados de aprendizaje, entre estudiantes, así como entre docente y estudiante.	***Competente***
15. Propicia valores y actividades positivas para el aprendizaje	***Competente***
17. Propicia la participación activa de los estudiantes.	***Competente***
18. Promueve el pensamiento crítico en los estudiantes.	***Competente***
Valora el desarrollo de competencias	
6. Proporciona retroalimentación sobre los contenidos de la clase	***Competente***
7. Las formas de evaluación son adecuadas a los contenidos de la clase	***Competente***
8. En la evaluación de los aprendizajes y competencias, toma en cuenta aspectos, tales como: exámenes, trabajos, participaciones, etc.	***Competente***
16. Soluciona dudas y atiende comentarios de los estudiantes.	***Competente***

Nivel de logro de la competencia

Interacción pedagógica Inclusiva	Competente
Valora el desarrollo de competencias	Competente

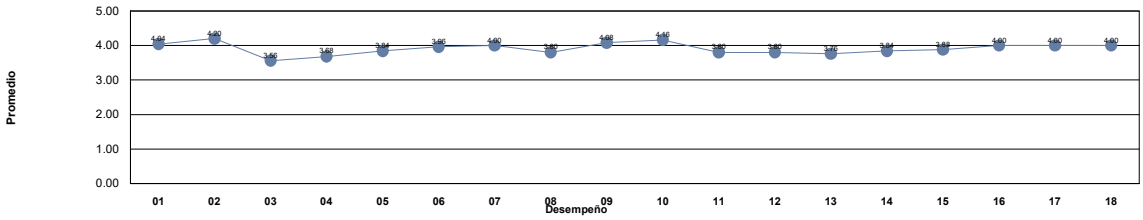

Niveles	***Descriptor***	***Valor***	***Descripción***
Nivel 1	***Insuficiente***	0.0 - 1.0	Los docentes requieren realimentación así como tomar cursos obligatorios para mejorar su desempeño y desarrollar las competencias académicas.
Nivel 2	***Suficiente***	1.01 - 2.0	Los docentes requieren realimentación y tomar cursos para mejorar su desempeño para fortalecer su competencias académicas.
Nivel 3	***Bueno***	2.01 - 3.0	Los docentes requieren seguir fortaleciendo sus competencias académicas mediante cursos y talleres para desempeñarse como docente universitario en la docencia, investigación y gestión-vinculación.
Nivel 4	***Competente***	3.01 - 4.0	Los docentes manifiestan tener las competencias desarrolladas en un nivel óptimo.
Nivel 5	***Destacado***	4.01 - 5.0	Los docentes manifiestan tener desarrolladas las competencias en un nivel sobresaliente, por lo que pueden asesorar a otros docentes.

Unidad Académica: FACULTAD DE DERECHO

Comentarios de los estudiantes para el docente : DOMINGUEZ ZEPEDA PEDRO IGNACIO

1 Buena clase

2 domina el tema

3 Es un CULERO y un OJETE, quizás tenga problemas psicológicos o psiquiátricos, demuestra conductas preocupantes para toda la comunidad estudiantil.

4 Agradable

5 Bien

6 Buen maestro enseña su conocimiento de manera fácil y comprensiva

7 buena clase solo que casi no tenemos clases

8 Buen Lic.

9 Bien

10 .

11 Buen licenciado

12 clase interesante

13 falta un poco

14 Es buen licenciado pero falta mucho a clase.

15 EN VECES VA EN VECES NO

16 Regular

17 .

18 buen lic

19 DEBERIA TRATAR DE FALTAR MENOS A CLASE

20 Interesante materia

21 Bien

22 Propicia la participacion activa del grupo en el desarrollo de los temas

23 Bien

24 vendrán tiempos mejores lic!

25 El lic es bueno pero falta mucho

UNIVERSIDAD AUTÓNOMA DE CHIHUAHUA
Sistema Integral de Evaluación a la Docencia por Competencias
Evaluación de los Estudiantes

Ciclo escolar: 2022-SEM-AGO/DIC

Fecha de impresión: viernes, 29 de septiembre de 2023 11:08 a. m.

Unidad Académica: FACULTAD DE DERECHO

Docente: [redacted] ***DURAN NEVAREZ LILIA LIZETH***

Promedio estudiantes: 4.27
Número de encuestas: 228

Destacado
Nivel 5

Competencia / Desempeño	
Interacción pedagógica Inclusiva	
1. Demuestra entusiasmo y compromiso en la impartición de su materia.	***Destacado***
2. Demuestra habilidad de comunicación y claridad expositiva en su clase.	***Destacado***
3. Asiste normalmente a las clases asignadas, ya sea en modalidad virtual o presencial	***Competente***
4. Cumple adecuadamente sus horarios de clase, ya sea en modalidad virtual o presencial	***Competente***
5. Presenta de forma ordenada y lógica los contenidos de la materia.	***Destacado***
9. Demuestra respeto a todos los estudiantes.	***Destacado***
10. Demuestra dominio de conocimiento de la materia que imparte.	***Destacado***
11. Utiliza diversas estrategias didácticas en su clase.	***Destacado***
12. Proporciona materiales de enseñanza para su clase.	***Destacado***
13. Plantea actividades de aprendizaje	***Destacado***
14. Logra ambientes apropiados de aprendizaje, entre estudiantes, así como entre docente y estudiante.	***Destacado***
15. Propicia valores y actividades positivas para el aprendizaje	***Destacado***
17. Propicia la participación activa de los estudiantes.	***Destacado***
18. Promueve el pensamiento crítico en los estudiantes.	***Destacado***
Valora el desarrollo de competencias	
6. Proporciona retroalimentación sobre los contenidos de la clase	***Destacado***
7. Las formas de evaluación son adecuadas a los contenidos de la clase	***Destacado***
8. En la evaluación de los aprendizajes y competencias, toma en cuenta aspectos, tales como: exámenes, trabajos, participaciones, etc.	***Destacado***
16. Soluciona dudas y atiende comentarios de los estudiantes.	***Destacado***

Nivel de logro de la competencia

Interacción pedagógica Inclusiva	Destacado
Valora el desarrollo de competencias	Destacado

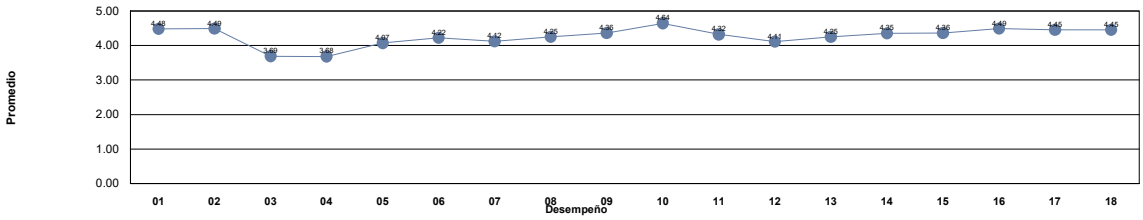

Niveles	***Descriptor***	***Valor***	***Descripción***
Nivel 1	***Insuficiente***	0.0 - 1.0	Los docentes requieren realimentación así como tomar cursos obligatorios para mejorar su desempeño y desarrollar las competencias académicas.
Nivel 2	***Suficiente***	1.01 - 2.0	Los docentes requieren realimentación y tomar cursos para mejorar su desempeño para fortalecer su competencias académicas.
Nivel 3	***Bueno***	2.01 - 3.0	Los docentes requieren seguir fortaleciendo sus competencias académicas mediante cursos y talleres para desempeñarse como docente universitario en la docencia, investigación y gestión-vinculación.
Nivel 4	***Competente***	3.01 - 4.0	Los docentes manifiestan tener las competencias desarrolladas en un nivel óptimo.
Nivel 5	***Destacado***	4.01 - 5.0	Los docentes manifiestan tener desarrolladas las competencias en un nivel sobresaliente, por lo que pueden asesorar a otros docentes.

Unidad Académica: FACULTAD DE DERECHO

Comentarios de los estudiantes para el docente : DURAN NEVAREZ LILIA LIZETH

1 Domina muy bien su materia

2 Sabe mucho se su materia, muy amena su clase

3 Buena docente, cumple con su objetivo de enseñar y cultivar el pensamiento crítico. Se nota mucho su conocimiento. Sin embargo, su forma de expresarse en clase y con los alumnos debería ser más respetuosa, fomenta el favoritismo. Es muy accesible.

4 es muy buena maestra

5 Demuestra mucho entusiasmo en su enseñanza sin embargo, en ocasiones esto puede hacer que nos retrasemos con algunos de los temas, puesto que prefiere explicar el contexto a solo hacer mención de ello por encima

6 Es muy buena maestra, nos explica los temas de una manera diferente y mucho mas sencilla, así como crea un ambiente de confianza entre docente y alumno

7 Excelente maestra

8 Es un amor de licenciadaaa!!

9 Es muy buena Licenciada, es entusiasta en su materia y tiene mucho conocimiento sin embargo falta mucho y eso propicia que no se vean todos los temas o que se vean apresuradamente

10 Muy linda, se nota que sabe mucho y lo comparte con emoción, la clase es amena y me encanta la manera en que lo cuenta, sin duda volvería a tomar con ella

11 Muy buena maestra, hace muy amenas las clases

12 .

13 puede mejorar

14 Explica muy bien pero no me gusta cómo se organiza.

15 Una gran Maestra y Licenciada, me gusta mucho la manera en que imparte su clase y como gusto la volveria a tomar con ella

16 muy buena licenciada.

17 ningun comentario

18 Es una excelente licenciada, se aprende mucho con ella y sus clases son muy interesantes.

19 Para mi la mejor maestra, es organizada, con un gran conocimiento del tema, hace su clase dinamica, divertida, etc

20 La mejor de las maestras que he tenido, realmente sabe dar clases y se ve que ama su trabajo. Le importa mucho motivar a los estudiantes a participar

21 Excelente docente

22 Sus clases son muy dinámicas, tiene mucho conocimiento y sabe impartirlo.

23 Faltó a sus clases constantemente, deficiente forma de evaluar.

24 Muy buena clase

25 Tiene conocimiento sobre la materia pero llega siempre tardísimo a las pocas clases que se tienen si es que no las cancela . El examen es un desorden y eso sin tomar en cuenta el alto favoritismo evidente que tiene sobre ciertas alumnas.

26 .

27 Su clase es super dinamica y entretenida, hace que el material de clase no sea pesado y de esta forma es mas facil entender cualquier explicaciones, excelente licenciada.

28 Una catedrática que ama su materia, sus clases son muy dinámicas, solamente que falta mucho.

29 Es una muy buena maestra, toma mucho en cuenta a los estudiantes y hace que los temas sean mas sencillos de aprender.

30 Su clase es divertida y además aprendes mucho, falla poco con puntualidad

31 domina muy bien la materia

32 clase dinamica, entretenida

33 falta mucho a clases o llega tarde, deja la asistencia y la organización de proyectos y recibimiento de tareas a ciertos alumnos.

34 .

35 Es muy buena lic

36 Es buena lic

37 Excelente lic

38 Su clase es buena, pero casi no me gusta su manera de poner examen, porque me pongo muy nerviosa.

Unidad Académica: FACULTAD DE DERECHO

Comentarios de los estudiantes para el docente : DURAN NEVAREZ LILIA LIZETH

39 Buena licenciada

40 Espero poder volver a tener materias con ella

41 No se porque la recomendaron tanto, si es una persona que sabe mucho sobre su materia, pero es muy irresponsable. No asiste a clases en el horario, evalúa muy raro, se distrae muy fácil y pierde el hilo de la clase. Es barco.

42 Excelente catedrática, clases muy entretenidas

43 Muestra un gran conocimiento y entusiasmo de la materia y hace las clases muy amenas.

44 Es muy amable con nosotros los alumnos y nos enseña

45 Es una clase muy importante

46 Buen Lic

47 buena maestra , clases dinámicas, buen desarrollo del material

48 La mejor Licenciada sin duda!!!!!

49 Su clase es muy entretenida

50 buena clase

51 Nos ha dado muy pocas clases que son muy buenas pero creo que le falta organización

52 La mejor licenciada, una persona muy buena y su materia la hace muy interesante por el método que utiliza para que aprendamos

53 sus clases son muy dinamicas

54 Es buena catedratica, en mi caso hice mi horario en tiempo y forma, luego se abrieron mas grupos y se llenaba completamente la clase, teniendo clases de hasta 50-60 alumnos, lo cual alteraba el proceso de evaluacion, no la recomiendo si es el caso.

55 Excelente licenciada, comprometida y muy didáctica. La clase es muy interesante

56 Es una muy buena catedrática. La manera en que lleva sus clases son interactivas, interesantes y despiertan la incertidumbre de querer saber más de lo que pasó a través de la historia que se aborda en clase.

57 Es una excelente maestra, hace que se vuelva más entretenido aprender sobre historia

58 Gran maestra, mejor persona

59 Una maestra que te motiva con su ejemplo a amar la profesión

60 Excelente docente y personita, admiro su entusiasmo tan bonito con el que nos imparte su clase, el compromiso que como docente tiene y refleja con noostros y además, nos incentiva cada día más a dar lo mejor de nosotros como estudiantes.

61 La licenciada se nota que sabe mucho , pero siento que vimos muy poco contenido acerca de la materia. Divaga mucho por eso su clase puede llegar a ser confusa y no presenta material para la clase.

62 Es una muy buena maestra, su forma de dar la clase hace tener interés hacia la materia.

63 me gusta mucho su clase y es una excelente docente y persona

64 muy buena licenciada, demuestra dominio de la materiaa y le gusta mucho darla, se nota el entusiasmo

65 Es buena licenciada.

66 Es una gran maestra, se aprende mucho en sus clases, muy didactica y dispuesta a resolver dudas

67 todas sus clases son muy amenas, la forma en la que se desarrollaron a lo largo del semestre nos dio la oportunidad de aprendizaje de una manera entretenida y educativa

68 muy buen lic

69 muy didáctica su clase y muy energética la maestra

70 Sus clases son muy buenas,son dinámicas y se nota que le encanta la materia y la relación con sus estudiantes espero volver a un de sus clase :)

71 la mejor licenciada para la materia de historia

72 Su clase, al menos este semestre, fue un poco desordenada, porque éramos bastantes alumnos, y eso hace que no ponga mucha atención a sus alumnos, una maestra inteligente, pero es bastante desordenada

73 .

74 La mejor maestra en toda la facultad, muy apasionada con mucho que aportar, te hace querer aprender más e interesarte sobre los temas, al igual que a ella le gusta aprender de las aportaciones que hacemos durante clase.

75 Buena licenciada

76 Muy buena clase tiene mucho conocimiento la licenciada

Unidad Académica: FACULTAD DE DERECHO

Comentarios de los estudiantes para el docente : DURAN NEVAREZ LILIA LIZETH

77 Es muy interesante su clase pero si me gustaria que se centrara en temas exclusivos de derecho mexicano

78 Considero que es una excelente Licenciada, y se le nota el entusiasmo y la pasión por enseñarnos la materia.

79 Falto la mayor parte del semestre, no deberían de tender maestros que no pueden dar clases

80 Su forma de impartir su clase es muy divertida pero de repente se desorienta de la clase

81 Es un amor de persona, siempre ve por el bienestar del alumno en todos los sentidos, hasta ahora es la única lic que se preocupa por cada uno de sus alumnos, trata de ganarse el cariño, respeto y sobre todo la confianza.

82 me encanta la clase

83 realmente esta clase me gusta mucho, y sobre todo me llama la atención como la licenciada sabe tanto de historia, me entretiene demasiado y hace que me interese por aprender más sobre historia.

84 es mi segunda clase con ella en este semestre y me gusta ya que mis dos clases se complementan, sin embargo, es muy difícil prestar mucha atención ya que somos un grupo demasiado grande. pero en general me gustan sus clases.

85 Siempre, siempre tiene actitud positiva y sus explicaciones en clase son super claras y dinamicas.

86 Explica la materia de forma excelente, ella es muy linda y comprensible, cero pesada su clase.

87 Sabe mucho del tema, pero falta mucho, siempre llega tarde y se distrae mucho en clase; no sale del mismo tema.

88 Sabe mucho de sus materias, pero es algo irresponsable y no le importa el tiempo de los demás

89 Pésima maestra, muy especial y sangrona

90 la forma de impartir la clase es muy buena y la actitud que tiene siempre es de lo mejor, es alegre y eso por lo menos a mi me ayuda a estar mas atento y a esforzarme aunque sea un poco mas.

91 preferencia a las mujeres y muy discriminativo con los hombres

92 Es una docente única. La verdad es que aunque sus metodos de enseñanza no son como los de los demás docentes, es muy buena en lo que hace. Es muy flexible con respecto a los horarios y calificaciones. Le importa que aprendas y esta de tu lado.

93 De las mejores licenciadas que hay. A cualquier materia próxima que tenga que cursar y ella la imparta me inscribire sin duda alguna

94 Una exelente licenciada
Su manera de impartir los exámenes es increíble, todo se te pega, te aclara todas las dudas que llegues a tener, te ayuda y apoya en cualquier situación, demuestra mucho profesionalismo

95 No desarrolla el contenido como debería de ser y los exámenes son orales.

96 Excelente maestra, la verdad muy feliz con su clase y muchas gracias por siempre apoyarnos.

97 un excelente docente

98 Es una muy buena licenciada, su clase es muy amena y tiene una forma de desenvolverse y exponer su clase que aprendes todo

99 Muy buena para impartir clase, son muy didácticas y nada aburridas

100 increible maestra, super buena dando su clase y se nota que le mete pasion y amor

101 Es una muy buena maestra e imparte muy bien su clase

102 Me gusta su clase

103 Una docente muy preparada y con gran experiencia, le apasiona la materia y nos trasmite esa pasión por la historia.

104 Una lic super apasionada por sus clases, muy entregada y muy accesible con los alumnos. La UACH deberia tener mas profes como ella

105 De lo mejor de la facultad

106 es una persona sumamente preparada que sabe los temas al borde es de las mejores licenciadas que hay en la facultad, contando también la empatía que tiene hacia sus alumnos y lo mucho que se preocupa por ellos la quiero mucho maestra

107 la licenciada hace que te enamores de esta materia por lo mucho que sabe toda la historia del derecho

108 Su empatia por los estudiantes la llevo a que su clase este semestre fuera un verdadero desastre, no abordo los temas correspondientes a la materia (la dio como si fuera teoria del estado), ademas que tiene un deficit de atención muy alto.

109 Excelente

110 Excelente

111 La Lic. Lilia es un amor, sabe mucho de la materia.

112 Excelente maestra en toda la extensión de la palabra.

113 Muy buena licenciada, tiene una muy buena cátedra aunque aveces se salga un poco del tema.

114 Buena licenciada, la verdad es que si conoce bastante de los temas que esta impartiendo hace que la materia no sea tediosa

Unidad Académica: FACULTAD DE DERECHO

Comentarios de los estudiantes para el docente : DURAN NEVAREZ LILIA LIZETH

115 da con entusiasmo los temas, solo que la clase se podria enfocar mas en la materia y no tanto en la situacion politica interna de la facultad.

116 me encanta el entusiasmo al impartir su clase, de las mejores licenciadas

117 Muy buena clase, la licenciada es amena. A veces llega tarde, es mi única queja, pero siempre repone la clase.

118 Excelente Profesora, imparte la clase de forma interesante y amena.

119 Muy buena Lic, mala organización con la clase

120 Es una licenciada muy preparada, y muy inteligente!

121 Muy buena Lic

122 excelente lic :)

123 Me gusta mucho su clase, es muy dinamica y entretenida.

124 Muy dinámicas sus clases

125 Muy dinámicas sus clases, buena licenciada!

126 Excelente maestra!

127 Muy buena licenciada, explica muy bien los temas les pone mucho entusiasmo

128 Muy bien su clase

129 Es una docente que demuestra mucho entusiasmo a la materia

130 .

131 Es muy muy buena licenciada y sabe mucho y hace que te interese su clase, sabe captar tu atencion, pero es algo impuntual.

132 Muy buena maestra

133 Buena maestra

134 Es muy buena, la verdad desde el primer dia te das cuenta el conocimiento que tiene en la materia y el dominio de la misma solo que es muy impountual y desordenada

135 .

136 Muy buena lic

137 Es muy buena lic es muy comprensiva con los estudiantes pero en este semestre falo mucho

138 Excelente licenciada, muy atenta y se preocupa por el bienestar de todos sus alumnos. Simplemente la reina de la facultad.

139 Muy buena licenciada

140 Excelente maestra, y muy buena forma de impartir la materia. El único detalle es la falta de organización entre sus grupos.

141 Es una Lic. súper agradable y graciosa. A parte de que sabe muchisimo. 10-10

142 Buena docente, comprometida y sabe mucho de la materia

143 siempre llega 40 min tarde y se pone a platicar con los alumnos, no tiene un orden en cuanto a la evaluación ni material para clase, aparte dice muchas groserías y en lugar de dar clase habla de grilla o chismes

144 Muy buena licenciada, se apasiona mucho por las materias que imparte. Sus clases ponen de buenas

145 La clase es muy buena e interesante

146 Buena licenciada, carismática, sabe mucho del tema pero no se presentó a muchas clases y se va muy atrás en la historia hasta el punto de enseñarnos temas que no vienen en el temario y no vemos casi nada del temario

147 Excelente licenciada, tiene un dominio MUY notorio en la materia y su forma de explicar los temas te hace entenderlos mas rápido

148 muy buena licenciada

149 Es buena licenciada, se ve el esfuerzo en su trabajo

150 DE LAS MEJORES CLASES QUE HE TENIDO EN MI VIDA

151 Buena profesora

152 Me gustó la clase, la lic cuenta los temas de manera en que son fáciles de recordar

153 de las mejores catedráticas de la universidad, enseña super bien, cuando nos explica los temas de la clase logra hacer que nos visualicemos y que imaginemos klo que nos esta diciendo. le pone mucha atencion a los alumnos.

Unidad Académica: FACULTAD DE DERECHO

Comentarios de los estudiantes para el docente : DURAN NEVAREZ LILIA LIZETH

154 Es definitivamente la mejor, sus clases se entienden al 100% y es un amor

155 excelente

156 Excelente maestra, se apasiona mucho por dar su clase, muy didáctica y entretenida.

157 Bien

158 Pasas si o si, y definitivamente aprendes mucho pero no sobre la materia, además se distrae con todo.

159 Faltaba mucho y la manera de calificar nunca fue clara, es una optativa y no debería ser una clase tan exigente. No me gustó para nada.

160 Muy buena docente, experta en la materia y muy entusiasta. Solo que cancela muchas clases y llega tarde.

161 Proporciona mucho contenido eh informacion importante y conoce del tema que imparte, una unica observacion es que a la clase de dos horas siempre llegaba exesivamente tarde

162 LA MEJOR LICENCIADA!

163 excelente lic

164 La lic sabe mucho y es una persona muy agradable, sin embargo muchas veces se desvía de los temas y se pierde por completo el hilo.

165 Excelente licenciada

166 la amo lic, falta mucho pero la amo

167 Que lleve a su perro a la clase otra vez

168 Maestra muy sangrona

169 excelente licenciada

170 De las mejores maestras que me han tocado a lo largo de mi recorrido académico

171 Muy buena licenciada, sabe lo que enseña, enseña de tal forma que te enlaza con la clase y te lo hace ver mas facil, las actividades estan muy padres.

172 Excelente licenciada muestra un gran entusiasmo al momento de impartir la clase, los temas vistos son fáciles de comprender ya que los explica muy bien y sobre todo que sabe mucho acerca de la materia.

173 Muy linda maestra, muy divertida y entretenida la clase, muy recomendable.

174 Es muy desorganizada y eso se nota, siempre llega tarde, cancela clases y cuando hay un 60% de la clase habla de ella misma y sus situaciones personales. No la recomiendo si quieres aprender y valoras mucho tu tiempo

175 Muy entretenida su clase

176 ecxelente maestra, se interesa no solo por su clase que imparte de una ecxelente manera, tambien se preocupa por el bienestar de sus alumnos

177 Es muy buena lic, de verdad muy padre su clase y nada tediosa

178 Excelente lic, ama lo que hace y se ve reflejado en las clases que imparte, puesto que estas son muy interesantes y divertidas. Cabe recalcar que es una persona muy atenta, respetuosa y amable, que nos inspira confianza y cariño.

179 Una Licenciada que refleja con us clase su dominio sobre los temas de los que habla. En ocasiones llega a ser poco comprometida y organizada con la clase

180 Muy buena licenciada

181 Tiene mucho favoritismo por ciertos estudiantes. Nunca vimos nada de Derecho Mexicano. Muy buena persona, se ve que le apasiona su clase, pero es molesto ver sus preferencias.

182 Su cátedra carece de metodología didáctica. Sus exámenes parciales son preguntas al azar, sin ninguna clase de congruencia, solamente sienta a todo el grupo y les permite responder cualquier dato de la materia, no tienen estructura alguna.

183 Es una excelente licenciada que tiene gran conocimiento en su materia y gran entusiasmo al transmitir su conocimiento.

184 interesantes temas

185 Un poco desorganizada la clase

186 Domina muy bien la materia y se le nota el entusiasmo al dar la clase, en si le agrada la materia y hace que nos agrade a nosotros, es interesante y sabe mucho

187 De las mejores docentes que he tenido. Es amable, respetuosa, divertida y explica bastante bien.

188 Falto un poco este semestre

189 Sabe mucho de su materia, explica muy bien, pero no tenía mucha responsabilidad al evaluar ni al asistir, faltó mucho

190 Buena catedrática, muy dedicada a a sus alumnos y su bienestar, siempre hace una clase didáctica

191 Sus clases son muy dinámicas e interesantes

Unidad Académica: FACULTAD DE DERECHO

Comentarios de los estudiantes para el docente : DURAN NEVAREZ LILIA LIZETH

192 Es una excelente persona , yo le recomendaría que no se sobresature por ayudar a los demás, porque puede causar que no pueda impartir las clases de la forma en que le gustaría hacerlo.

193 excelente persona y docente

194 Al ser demasiados estudiantes la materia se volvió un poco tediosa: el lugar en donde se impartía la materia no permitía a los alumnos concentrarse correctamente, no se tomaban en cuenta los horarios establecidos y existía muy poca comunicación.

195 un gran dominio de los temas y gran entusiasmo, a demas ayuda a los estudiantes en temas importantes

196 LA MEJOR DEL MUNDO, FUE UNA EXCELENTE CLASE

197 ,

198 es una excelente maestra le encanta impartir clases, pero el único problema es que aveces no tiene tiempo para dar clase ya sea por cualquier circunstancia aveces no da clase y nos atrasamos mucho

199 Buena maestra, sabe demasiado pero se notó mucho su ausencia este semestre

200 Falta mucho

201 La amo maestra es la mejor del mundo mundial

202 Excelente licenciada

203 Excelente licenciada

204 La AMO.

205 Maestra muy clasista y elitista

206 Clase muy buena y divertida, súper linda y comprensible la Lic, muy recomendada

207 buena maestra

208 Se nota que le gusta dar clases y es buena dando clases pero si falta mucho

209 Buena licenciada

210 es una calse fuera de lo convencional y se agradece, aun que llega a ser un poco confusa ya que no se ve a travez del material.

211 Me gusto mucho la clase pero siento que los temas vistos en clase no tenían que ver con la materia en especifico

212 Excelente

213 No da todas las clases y es muy impuntual

214 Al parecer se confundió de materia, NO tocamos un solo tema del derecho mexicano,solo hablo de Egipto; además, se nota su nulo profesionalismo, falta mucho, llega terriblemente tarde, divaga demasiado y aún así quiere dar clase a 100 personas.

215 le falta tiempo para impartir sus clases

216 Es una excelente licenciada, muy preparado y tiene muy buena vibra para dar sus clases, además de que se aprende mucho con ella.

217 Es muy buena licenciada

218 Muy buena clase y muy entregada con sus alumnos

219 Mi lic fav

220 La mejor maestra

221 Muy interesante la clase de la maestra

222 Muchas veces falto a la clase o la cancelo y junto varios grupos en una sola hora para su conveniencia sin importarle los horarios de los alumnos

223 A veces llega a ser un tanto grosera, falta a sus clases pero tiene una excelente forma de enseñar

224 Excelente Licenciada, aprendes bien.

225 Buena lic

226 Excelente su forma de impartir la materia, lo único que puedo sugerir es atender de forma más puntual las clases y la asistencia a las mismas, pero en general no tengo una sola queja, al contrario, puedo elogiar sobremanera el trabajo de la docente.

227 Es una gran maestra, la queremos mucho:)

228 Impuntual.

UNIVERSIDAD AUTÓNOMA DE CHIHUAHUA
Sistema Integral de Evaluación a la Docencia por Competencias
Evaluación de los Estudiantes

Ciclo escolar: 2022-SEM-AGO/DIC

Fecha de impresión: viernes, 29 de septiembre de 2023 11:08 a. m.

Unidad Académica: FACULTAD DE DERECHO

Docente: [redacted] ***ESPARZA ROSALES JESUS ALBERTO***

Promedio estudiantes: 4.81
Número de encuestas: 33

Destacado Nivel 5

Competencia / Desempeño	
Interacción pedagógica Inclusiva	
1. Demuestra entusiasmo y compromiso en la impartición de su materia.	***Destacado***
2. Demuestra habilidad de comunicación y claridad expositiva en su clase.	***Destacado***
3. Asiste normalmente a las clases asignadas, ya sea en modalidad virtual o presencial	***Destacado***
4. Cumple adecuadamente sus horarios de clase, ya sea en modalidad virtual o presencial	***Destacado***
5. Presenta de forma ordenada y lógica los contenidos de la materia.	***Destacado***
9. Demuestra respeto a todos los estudiantes.	***Destacado***
10. Demuestra dominio de conocimiento de la materia que imparte.	***Destacado***
11. Utiliza diversas estrategias didácticas en su clase.	***Destacado***
12. Proporciona materiales de enseñanza para su clase.	***Destacado***
13. Plantea actividades de aprendizaje	***Destacado***
14. Logra ambientes apropiados de aprendizaje, entre estudiantes, así como entre docente y estudiante.	***Destacado***
15. Propicia valores y actividades positivas para el aprendizaje	***Destacado***
17. Propicia la participación activa de los estudiantes.	***Destacado***
18. Promueve el pensamiento crítico en los estudiantes.	***Destacado***
Valora el desarrollo de competencias	
6. Proporciona retroalimentación sobre los contenidos de la clase	***Destacado***
7. Las formas de evaluación son adecuadas a los contenidos de la clase	***Destacado***
8. En la evaluación de los aprendizajes y competencias, toma en cuenta aspectos, tales como: exámenes, trabajos, participaciones, etc.	***Destacado***
16. Soluciona dudas y atiende comentarios de los estudiantes.	***Destacado***

Nivel de logro de la competencia

Interacción pedagógica Inclusiva	Destacado
Valora el desarrollo de competencias	Destacado

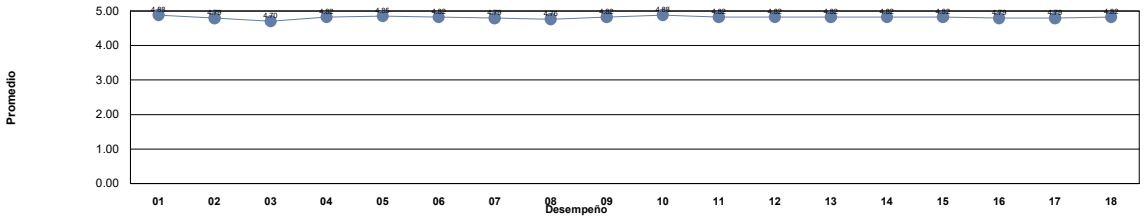

Niveles	***Descriptor***	***Valor***	***Descripción***
Nivel 1	***Insuficiente***	0.0 - 1.0	Los docentes requieren realimentación así como tomar cursos obligatorios para mejorar su desempeño y desarrollar las competencias académicas.
Nivel 2	***Suficiente***	1.01 - 2.0	Los docentes requieren realimentación y tomar cursos para mejorar su desempeño para fortalecer su competencias académicas.
Nivel 3	***Bueno***	2.01 - 3.0	Los docentes requieren seguir fortaleciendo sus competencias académicas mediante cursos y talleres para desempeñarse como docente universitario en la docencia, investigación y gestión-vinculación.
Nivel 4	***Competente***	3.01 - 4.0	Los docentes manifiestan tener las competencias desarrolladas en un nivel óptimo.
Nivel 5	***Destacado***	4.01 - 5.0	Los docentes manifiestan tener desarrolladas las competencias en un nivel sobresaliente, por lo que pueden asesorar a otros docentes.

Unidad Académica: FACULTAD DE DERECHO

Comentarios de los estudiantes para el docente : ESPARZA ROSALES JESUS ALBERTO

1 buena clase

2 Excelente clase lic, en verdad una de mis favoritas hasta el momento de la carrera, su manera de dar la clase hace que todos estemos atentos ya que como menciona desde el inicio, es una clase platicada y nos enseña a formar nuestro propio criterio

3 De los mejores docentes que he tenido.

4 Excelente licenciado, las clases amenas y comprendibles

5 De los mejores licenciados que tiene la facultad, su clase es la mejor y se enfoca mucho en que los alumnos aprendamos

6 Un maravilloso licenciado, con mucho respeto hacia sus alumnos, que hace que nosotros queramos participar demasiado en su clase.

7 Fomenta el interés por los DH.

8 Excelente maestro, se nota su vocación, dedicación y empeño en todo lo que hace!! Mi clase favorita del semestre, gracias Lic!!

9 Muy buen maestro y ser humano

10 Sus clases son excelentes, se ve que le interesan sus alumnos y logra que te cuestiones muchas cosas.

11 Bien

12 muy buen licenciado, se nota su amor a la docencia

13 excelente clase

14 Muy buen lic

15 EL MEJOR!

16 Es un excelente catedrático, sus clases siempre dinámicas y hacían que nos cuestionáramos los temas de clase.

17 Excelente Lic, una clase en donde aprendes mucho, te explica todo hasta entenderlo bien

18 El licenciado es muy bondadoso y respetuoso, permite un ambiente dinámico y agradable lo que permite que el conocimiento sea fluído, además de que propicia al pensamiento critico, lo que lo vuelve una clase muy interesante, el mejor lic. de DDHH

19 enseña muy bien y da la clase muy dinamica

20 Es buen lic., se rifa

21 bien

22 Bien

23 Clase perfecta

24 Bien

25 Es muy buena persona, y muy buena clase.

26 De mis clases favoritas, el docente impulsa mucho el analisis critico de la materia y las circunstancias que se puede presentar en la vida y como aplicar la materia a ellas

27 De los mejores licenciados que he tenido, explica muy bien, su clase es muy entretenida y sabe mucho

28 Muy accesible licenciado, buena clase, se esfuerza porque aprendes de verdad

29 El mejor lic aprendi mucho gracias a el

30 Bien

31 clase entretenida y bien explicada, excelente licenciado

32 exelentes clases y formas de enseñar

33 Bien

UNIVERSIDAD AUTÓNOMA DE CHIHUAHUA
Sistema Integral de Evaluación a la Docencia por Competencias
Evaluación de los Estudiantes

Ciclo escolar: 2022-SEM-AGO/DIC

Fecha de impresión: viernes, 29 de septiembre de 2023 11:08 a. m.

Unidad Académica: FACULTAD DE DERECHO

Docente: [redacted] ***ESPARZA SAENZ GUSTAVO ADOLFO***

Promedio estudiantes: 4.86
Número de encuestas: 13

Destacado Nivel 5

Competencia / Desempeño	
Interacción pedagógica Inclusiva	
1. Demuestra entusiasmo y compromiso en la impartición de su materia.	***Destacado***
2. Demuestra habilidad de comunicación y claridad expositiva en su clase.	***Destacado***
3. Asiste normalmente a las clases asignadas, ya sea en modalidad virtual o presencial	***Destacado***
4. Cumple adecuadamente sus horarios de clase, ya sea en modalidad virtual o presencial	***Destacado***
5. Presenta de forma ordenada y lógica los contenidos de la materia.	***Destacado***
9. Demuestra respeto a todos los estudiantes.	***Destacado***
10. Demuestra dominio de conocimiento de la materia que imparte.	***Destacado***
11. Utiliza diversas estrategias didácticas en su clase.	***Destacado***
12. Proporciona materiales de enseñanza para su clase.	***Destacado***
13. Plantea actividades de aprendizaje	***Destacado***
14. Logra ambientes apropiados de aprendizaje, entre estudiantes, así como entre docente y estudiante.	***Destacado***
15. Propicia valores y actividades positivas para el aprendizaje	***Destacado***
17. Propicia la participación activa de los estudiantes.	***Destacado***
18. Promueve el pensamiento crítico en los estudiantes.	***Destacado***
Valora el desarrollo de competencias	
6. Proporciona retroalimentación sobre los contenidos de la clase	***Destacado***
7. Las formas de evaluación son adecuadas a los contenidos de la clase	***Destacado***
8. En la evaluación de los aprendizajes y competencias, toma en cuenta aspectos, tales como: exámenes, trabajos, participaciones, etc.	***Destacado***
16. Soluciona dudas y atiende comentarios de los estudiantes.	***Destacado***

Nivel de logro de la competencia

Interacción pedagógica Inclusiva	Destacado
Valora el desarrollo de competencias	Destacado

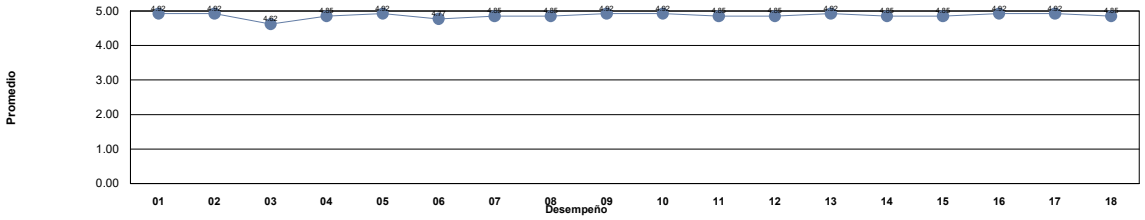

Niveles	***Descriptor***	***Valor***	***Descripción***
Nivel 1	***Insuficiente***	0.0 - 1.0	Los docentes requieren realimentación así como tomar cursos obligatorios para mejorar su desempeño y desarrollar las competencias académicas.
Nivel 2	***Suficiente***	1.01 - 2.0	Los docentes requieren realimentación y tomar cursos para mejorar su desempeño para fortalecer su competencias académicas.
Nivel 3	***Bueno***	2.01 - 3.0	Los docentes requieren seguir fortaleciendo sus competencias académicas mediante cursos y talleres para desempeñarse como docente universitario en la docencia, investigación y gestión-vinculación.
Nivel 4	***Competente***	3.01 - 4.0	Los docentes manifiestan tener las competencias desarrolladas en un nivel óptimo.
Nivel 5	***Destacado***	4.01 - 5.0	Los docentes manifiestan tener desarrolladas las competencias en un nivel sobresaliente, por lo que pueden asesorar a otros docentes.

Unidad Académica: FACULTAD DE DERECHO

Comentarios de los estudiantes para el docente : ESPARZA SAENZ GUSTAVO ADOLFO

1. EXCELENTE, gran dominio de la materia, clase dinámica, brinda material acorde, respetuoso, genera un ambiente agradable en el grupo, ejemplos de la vida laboral, motiva la participación y el pensamiento crítico, 10 de 10 :)
2. Excelente maestro, muy amable y sabe como expresar los conocimientos, también hace que la clase sea muy amable y digerible.
3. Excelente Lic.
4. No tengo ninguna queja de él, al contrario, excelente catedrático porque hace que te intereses mucho por su materia y da consejos de la vida laboral. Sin duda, tomen clase con él.
5. sin comentarios
6. explicaciones sencillas, experimentado, accesible, muy bueno
7. Buen maestro.
8. excelente licenciado, domina al 100 su materia deberían darle más clases porque quiero seguir tomando materias con él
9. Domina de manera sólida la materia y evalúa tanto con trabajos como con examen, puede variar dependiendo el parcial, pero sabe mucho, en específico sobre el tema de responsabilidades administrativas.
10. Excelente licenciado, no se complica a la hora de explicar, te ayuda mucho para aprender
11. Bien gracias
12. muy buena clase
13. buena clase

UNIVERSIDAD AUTÓNOMA DE CHIHUAHUA
Sistema Integral de Evaluación a la Docencia por Competencias
Evaluación de los Estudiantes

Ciclo escolar: 2022-SEM-AGO/DIC

Fecha de impresión: viernes, 29 de septiembre de 2023 11:08 a. m.

Unidad Académica: FACULTAD DE DERECHO

Docente: [redacted] ***FACIO GUZMAN SERGIO RAFAEL***

Promedio estudiantes: 4.48
Número de encuestas: 40

Destacado Nivel 5

Competencia / Desempeño	
Interacción pedagógica Inclusiva	
1. Demuestra entusiasmo y compromiso en la impartición de su materia.	***Destacado***
2. Demuestra habilidad de comunicación y claridad expositiva en su clase.	***Destacado***
3. Asiste normalmente a las clases asignadas, ya sea en modalidad virtual o presencial	***Destacado***
4. Cumple adecuadamente sus horarios de clase, ya sea en modalidad virtual o presencial	***Destacado***
5. Presenta de forma ordenada y lógica los contenidos de la materia.	***Destacado***
9. Demuestra respeto a todos los estudiantes.	***Destacado***
10. Demuestra dominio de conocimiento de la materia que imparte.	***Destacado***
11. Utiliza diversas estrategias didácticas en su clase.	***Competente***
12. Proporciona materiales de enseñanza para su clase.	***Destacado***
13. Plantea actividades de aprendizaje	***Competente***
14. Logra ambientes apropiados de aprendizaje, entre estudiantes, así como entre docente y estudiante.	***Destacado***
15. Propicia valores y actividades positivas para el aprendizaje	***Destacado***
17. Propicia la participación activa de los estudiantes.	***Destacado***
18. Promueve el pensamiento crítico en los estudiantes.	***Destacado***
Valora el desarrollo de competencias	
6. Proporciona retroalimentación sobre los contenidos de la clase	***Destacado***
7. Las formas de evaluación son adecuadas a los contenidos de la clase	***Destacado***
8. En la evaluación de los aprendizajes y competencias, toma en cuenta aspectos, tales como: exámenes, trabajos, participaciones, etc.	***Destacado***
16. Soluciona dudas y atiende comentarios de los estudiantes.	***Destacado***

Nivel de logro de la competencia

Interacción pedagógica Inclusiva	Destacado
Valora el desarrollo de competencias	Destacado

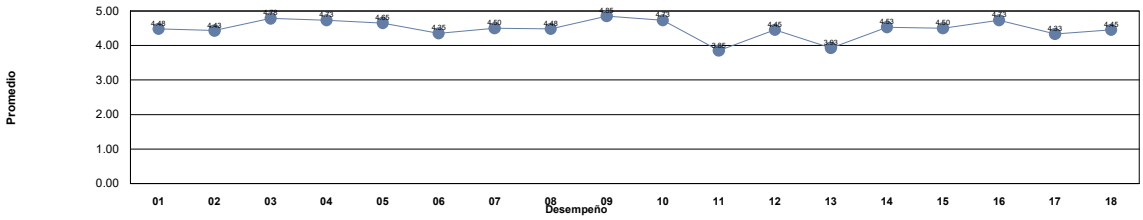

Niveles	***Descriptor***	***Valor***	***Descripción***
Nivel 1	***Insuficiente***	0.0 - 1.0	Los docentes requieren realimentación así como tomar cursos obligatorios para mejorar su desempeño y desarrollar las competencias académicas.
Nivel 2	***Suficiente***	1.01 - 2.0	Los docentes requieren realimentación y tomar cursos para mejorar su desempeño para fortalecer su competencias académicas.
Nivel 3	***Bueno***	2.01 - 3.0	Los docentes requieren seguir fortaleciendo sus competencias académicas mediante cursos y talleres para desempeñarse como docente universitario en la docencia, investigación y gestión-vinculación.
Nivel 4	***Competente***	3.01 - 4.0	Los docentes manifiestan tener las competencias desarrolladas en un nivel óptimo.
Nivel 5	***Destacado***	4.01 - 5.0	Los docentes manifiestan tener desarrolladas las competencias en un nivel sobresaliente, por lo que pueden asesorar a otros docentes.

Unidad Académica: FACULTAD DE DERECHO

Comentarios de los estudiantes para el docente : FACIO GUZMAN SERGIO RAFAEL

1 Buen docente, es claro con lo que quiere enseñar, se ve su dominio en la materia y compromiso. Sin embargo es muy monótono, no propicia mucho la participación, y podría mejorar en sus métodos de enseñanza. Fuera de eso, cumple bien con su objetivo.
2 Tiene amplios conocimientos sobre la materia, es amable y respetuoso, sus exámenes son pesados.
3 Buen Licenciado, puede mejorar en su forma de dar la clase.
4 La clase es muy agradable y aprendes demasiado.
5 Un Lic muy comprometido con su clase, es muy responsable nunca falta, es muy accesible, lo unico es que en veces va muy rapido
6 Exigente pero muy buen catedrático
7 Excelente Licenciado.
8 ES EL MEJOR.
9 Nada mas lee diapositivas
10 El principio la clase fue didáctica , luego empezó a leer diapositivas con mucha información, el docente si explicaba el contenido de las diapositivas pero considero que una clase más didáctica es mejor.
11 Un gran licenciado, con mucha experiencia y se nota que ama lo que hace
12 excelente maestro
13 quizas le falta un poco de hacer entretenida su clase, pero en general es buen lic, explica bien y esta al pendiente de nosotros
14 NINGUNO
15 Que no deje tantas tareas para un mismo día o si es así que nos de un poco más de tiempo
16 Excelente lic
17 Excelente clase, solo que a veces da mucha información en poco tiempo y no alcanza a comprender
18 Muy buena clase, muy amena, el licenciado explica con facilidad y resuelve todas las dudas, utiliza apoyos de presentaciones, mismas que comparte y facilita la comprensión del tema. Además agrega información relevante y actualizada.
19 Me gusta como imparte la materia, se ve que tiene mucho conocimiento sobre los temas que explica en clase, solo que sus exámenes son algo confusos.
20 Clase muy completa
21 sin comentarios
22 buen licecniado, solo que se apoya demaciad en las diaposotivas, y no da buena retroalimentacion de lo stemas
23 muy buena clase, pero me gustaría que pusiera mas actividades en lugar de solo leer las diapositivas.
24 El rpfesor fue muy accesible y el material que nos aporto fue muy bueno y muy interesante
25 Tiene el material completo pero le falta un poco mas de interes en el aprendizaje de los alumnos.
26 Muy puntual, usualmente llega antes de la hora de clase, siempre proporciona material solo que, yo diria que falta el interes de asegurarse que entendimos todo al 100% la ficha antes de pasar a otra.
27 Es una materia tanto complicada pero el Lic. Facio se esfuerza mucho por que quede todo claro y hace la clase bastante interesante.
28 Excelente Lic, muy comprometido y dedicado
29 El lic sabe mucho y lo demuestra, trata de explicarnos todo a detalle
30 la clase es buena y el licenciado sabe mucho, se vuelve pesada y tediosa ya que es demasiado material y solo usa diapositivas, y los examenes son bastante complejos
31 Buen licenciado
32 CREO QUE EN SÍ CONSTITUCIONAL ES UNA MATERIA PESADA EN CUESTIÓN DE MATERIAL, Y COMO PROPUESTA ESTARÍA BIEN QUE EL LIC. HAGA ALGUNA ACTIVIDAD DE REFORZAMIENTO AL TERMINAR CADA TEMA O POR SEMANA ESTO CON EL FIN DE ESTUDIAR MEJOR.
33 Licenciado atento y accesible
34 Muy buen maestro y las materias que imparte.
35 Excelente docente, lo recomiendo
36 Buenas clases
37 buen licenciado

Unidad Académica: FACULTAD DE DERECHO

Comentarios de los estudiantes para el docente : FACIO GUZMAN SERGIO RAFAEL

38	es muy buen licenciado, con clara demostracion de interes para la calse. su clase es a través de diapositivas y esta bien, pero a veces llega a ser un poco tedioso. pero en general aprendes mucho y tienes todo el material para complementar :)
39	Buen Maestro
40	buen maestro

UNIVERSIDAD AUTÓNOMA DE CHIHUAHUA
Sistema Integral de Evaluación a la Docencia por Competencias
Evaluación de los Estudiantes

Ciclo escolar: 2022-SEM-AGO/DIC

Fecha de impresión: viernes, 29 de septiembre de 2023 11:08 a. m.

Unidad Académica: FACULTAD DE DERECHO

Docente: [redacted] ***FAUDOA MENDOZA JOSE ADAN***

Promedio estudiantes: 4.52
Número de encuestas: 86

Destacado Nivel 5

Competencia / Desempeño	
Interacción pedagógica Inclusiva	
1. Demuestra entusiasmo y compromiso en la impartición de su materia.	***Destacado***
2. Demuestra habilidad de comunicación y claridad expositiva en su clase.	***Destacado***
3. Asiste normalmente a las clases asignadas, ya sea en modalidad virtual o presencial	***Destacado***
4. Cumple adecuadamente sus horarios de clase, ya sea en modalidad virtual o presencial	***Destacado***
5. Presenta de forma ordenada y lógica los contenidos de la materia.	***Destacado***
9. Demuestra respeto a todos los estudiantes.	***Destacado***
10. Demuestra dominio de conocimiento de la materia que imparte.	***Destacado***
11. Utiliza diversas estrategias didácticas en su clase.	***Destacado***
12. Proporciona materiales de enseñanza para su clase.	***Destacado***
13. Plantea actividades de aprendizaje	***Destacado***
14. Logra ambientes apropiados de aprendizaje, entre estudiantes, así como entre docente y estudiante.	***Destacado***
15. Propicia valores y actividades positivas para el aprendizaje	***Destacado***
17. Propicia la participación activa de los estudiantes.	***Destacado***
18. Promueve el pensamiento crítico en los estudiantes.	***Destacado***
Valora el desarrollo de competencias	
6. Proporciona retroalimentación sobre los contenidos de la clase	***Destacado***
7. Las formas de evaluación son adecuadas a los contenidos de la clase	***Destacado***
8. En la evaluación de los aprendizajes y competencias, toma en cuenta aspectos, tales como: exámenes, trabajos, participaciones, etc.	***Destacado***
16. Soluciona dudas y atiende comentarios de los estudiantes.	***Destacado***

Nivel de logro de la competencia

Interacción pedagógica Inclusiva	Destacado
Valora el desarrollo de competencias	Destacado

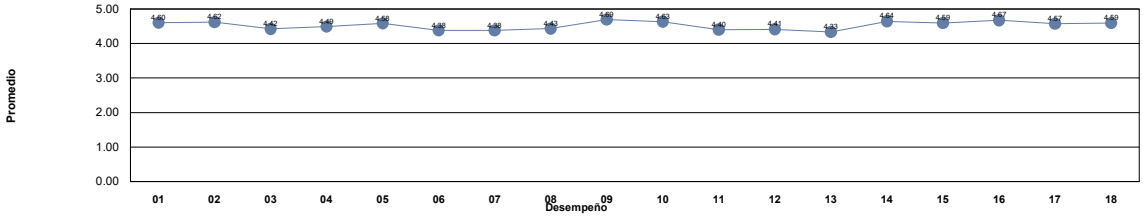

Niveles	***Descriptor***	***Valor***	***Descripción***
Nivel 1	***Insuficiente***	0.0 - 1.0	Los docentes requieren realimentación así como tomar cursos obligatorios para mejorar su desempeño y desarrollar las competencias académicas.
Nivel 2	***Suficiente***	1.01 - 2.0	Los docentes requieren realimentación y tomar cursos para mejorar su desempeño para fortalecer su competencias académicas.
Nivel 3	***Bueno***	2.01 - 3.0	Los docentes requieren seguir fortaleciendo sus competencias académicas mediante cursos y talleres para desempeñarse como docente universitario en la docencia, investigación y gestión-vinculación.
Nivel 4	***Competente***	3.01 - 4.0	Los docentes manifiestan tener las competencias desarrolladas en un nivel óptimo.
Nivel 5	***Destacado***	4.01 - 5.0	Los docentes manifiestan tener desarrolladas las competencias en un nivel sobresaliente, por lo que pueden asesorar a otros docentes.

Unidad Académica: FACULTAD DE DERECHO

Comentarios de los estudiantes para el docente : FAUDOA MENDOZA JOSE ADAN

1 Bien

2 Me gusta su clase porque todos participamos

3 .

4 Excelente clase, ejemplos que se pueden aplicar a la realidad no solo en la teoría

5 NA

6 El licenciado Faudoa es un gran ejemplo de amor al derecho y ese mismo amor lo contagia hacia nosotros, aprendiendo y mejorando día tras día

7 Buena clase

8 Es un Lic muy accesible, explica de manera facil, clara y sencilla

9 Clase regularmente buena

10 Excelente profesor y excelente persona. La clase es muy amena con él. Rara vez falta, pero si lo hace tiene la cordialidad de avisar con tiempo. Exámen de preguntas abiertas. Fácil si estudias

11 Muy interesante su clase, imparte muy buena clase, siempre da ejemplos apegados a la realidad y sin duda es un profe que volveria a elegir

12 En ocasiones perdí el hilo de lo que se veía y el tema del que hablaba

13 Excelente profesor, me gusta su materia es bien impartida aunque solo es dictado de conceptos y explicacion

14 Excelente profe, explica todo con ejemplos sencillos y claros, tomaré derecho bancario con él.

15 Muy buen Lic.

16 Es un Lic. muy respetuoso, sabe mucho, rara vez falta y explica muy bien

17 Muy buen licenciado

18 explica de forma clara, siempre dicta y da muy buenos ejemplos, su punto negativo es que falta a clases y no avisa

19 Ninguno

20 hace su clase de gran interés y siempre esta dispuesto

21 Es buen docente. Explica muy bien y es respetuoso. Esta dispuesto a responder dudas aunque no sean de la materia. Sus examenes son difíciles aunque la clase parezca fácil.

22 Excelente lic.

23 un excelente docente

24 Muy bueno, sabe mucho y explica muy bien.

25 Un gran licenciado y con actitud de enseñar

26 El licenciado es muy motivador para los alumnos, crea un buen ambiente de aprendizaje y explica las cosas claras y concisas.

27 Super buen profe!! sin duda tomaria clase nuevamente con el.

28 Muy buen profesor y con un panorama jurídico muy amplio.

29 Excelente licenciado sabe muchísimo de su materia

30 Es un buen Lic. Explica muy bien, resuelve dudas y es una clase amena

31 Muy buen profesor, explica muy bien los temas y hace la clase dinamica

32 Sabe explicar muy bien

33 Realmente demuestra esa pasión y entusiasmo que tiene tanto por impartir clases como por su profesión, y nos incentiva a querer continuar con esta carrera, pues de igual manera nos da una noción de como es el mundo laboral de un abogado.

34 Muy buena clase

35 De los mejores Licenciados docentes con los que se puede llevar clase, siempre emplea el uso de ejemplos reales con sus definiciones, promueve la participación y comunicación siempre. Excelente, 100 recomendado.

36 Nada que agregar

37 buen lic

38 una clase entretenida y actualizada

Unidad Académica: FACULTAD DE DERECHO

Comentarios de los estudiantes para el docente : FAUDOA MENDOZA JOSE ADAN

39 Bien

40 Buen lic

41 Gran maestro, demuestra un gran conocimiento en la materia de personas y familia

42 excelente docente y muy respetuoso, asi como apasionado por la materia.

43 La clase es amena, pero me gustaría que fuera mas ordenada en relacion a los temas.

44 Sería de utilidad que se llevará algún tipo de libro en la materia para evitar el dictado

45 muy buen maestro, domina a la perfeccion la materia

46 Buena calse

47 Nomas que no use tantos tecnicismos en primero

48 bueno

49 .

50 EXCELENTE CATEDRATICO

51 Bien

52 Buen dominio de los temas

53 Explica bien, pero en ocasiones divaga mucho en los temas y no llega a una conclusión, además en los exámenes pregunta cosas que las llegó a mencionar pero no las vimos como tema

54 He llevado varias clases con el y me gust su forma de impartirlas

55 Muy buen licenciado con gran dominio del tema y explica muy bien

56 Considero que es un excelente maestro.

57 A pesar de ser una clase pesada ya que es a las 7 am el licenciado siempre anima a los alumnos y siempre apoya a cada uno de nostros!

58 Es muy buen docente.

59 Buen lic

60 BUEN MAESTRO

61 Es un licenciado muy inteligente, usa muchos ejemplos para que podamos aprender mejor.

62 Buen licenciado, solo que enseña los temas con solo dictado, lo cual es algo que me aburre mucho.

63 Excelente licenciado, muy inteligente y capáz. Un ejemplo.

64 Tiene mucho conocimiento acerca de la materia, es comprensible y siempre resolvió nuestras dudas

65 buen lic, ta chida la clase

66 Gran maestro, clase interesante

67 Se centra solo en el examen, y dicta, fuera de ahí, es buen Profesor

68 Excelente

69 Bien

70 El maestro dedica tiempo a preparar la materia y exponerla, si bien no es su principal área de dominio me parece que es una clase amena.

71 Buen profesor

72 Bien

73 buena clase y compresible

74 na

75 si

76 Excelente licenciado

77 es un buen docente, imparte la clase de manera muy eficiente. muy puntual.

78 Bien

Unidad Académica: FACULTAD DE DERECHO

Comentarios de los estudiantes para el docente : FAUDOA MENDOZA JOSE ADAN

79 .

80 buen licenciado,muy buena actitud en la clase

81 BUEN PROFE

82 jose adan me reafirmo mi gusto por el derecho, excelente maestro

83 Mi clase favorita. Muy buena forma de enseñar de parte del Lic., es apta para todos los tipos de aprendizaje, resolvera cualquier duda que tengas y es muy buena onda.

84 Muy buen lic

85 Unicamente dicta, no pregunta para aclarar dudas y la mayoría del tiempo se desvia del tema

86 Excelente docente. Explica muy bien, lo que no entiendas lo vuelve a explicar hasta quedar claro.

UNIVERSIDAD AUTÓNOMA DE CHIHUAHUA
Sistema Integral de Evaluación a la Docencia por Competencias
Evaluación de los Estudiantes

Ciclo escolar: 2022-SEM-AGO/DIC

Fecha de impresión: viernes, 29 de septiembre de 2023 11:08 a. m.

Unidad Académica: FACULTAD DE DERECHO

Docente: [redacted] ***FERNANDEZ CASTILLO JESUS DAVID***

Promedio estudiantes: 4.69
Número de encuestas: 41

Destacado Nivel 5

Competencia / Desempeño	
Interacción pedagógica Inclusiva	
1. Demuestra entusiasmo y compromiso en la impartición de su materia.	***Destacado***
2. Demuestra habilidad de comunicación y claridad expositiva en su clase.	***Destacado***
3. Asiste normalmente a las clases asignadas, ya sea en modalidad virtual o presencial	***Destacado***
4. Cumple adecuadamente sus horarios de clase, ya sea en modalidad virtual o presencial	***Destacado***
5. Presenta de forma ordenada y lógica los contenidos de la materia.	***Destacado***
9. Demuestra respeto a todos los estudiantes.	***Destacado***
10. Demuestra dominio de conocimiento de la materia que imparte.	***Destacado***
11. Utiliza diversas estrategias didácticas en su clase.	***Destacado***
12. Proporciona materiales de enseñanza para su clase.	***Destacado***
13. Plantea actividades de aprendizaje	***Destacado***
14. Logra ambientes apropiados de aprendizaje, entre estudiantes, así como entre docente y estudiante.	***Destacado***
15. Propicia valores y actividades positivas para el aprendizaje	***Destacado***
17. Propicia la participación activa de los estudiantes.	***Destacado***
18. Promueve el pensamiento crítico en los estudiantes.	***Destacado***
Valora el desarrollo de competencias	
6. Proporciona retroalimentación sobre los contenidos de la clase	***Destacado***
7. Las formas de evaluación son adecuadas a los contenidos de la clase	***Destacado***
8. En la evaluación de los aprendizajes y competencias, toma en cuenta aspectos, tales como: exámenes, trabajos, participaciones, etc.	***Destacado***
16. Soluciona dudas y atiende comentarios de los estudiantes.	***Destacado***

Nivel de logro de la competencia

Interacción pedagógica Inclusiva	Destacado
Valora el desarrollo de competencias	Destacado

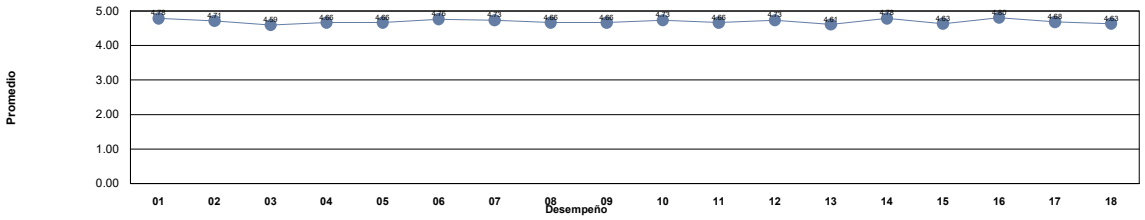

Niveles	***Descriptor***	***Valor***	***Descripción***
Nivel 1	***Insuficiente***	0.0 - 1.0	Los docentes requieren realimentación así como tomar cursos obligatorios para mejorar su desempeño y desarrollar las competencias académicas.
Nivel 2	***Suficiente***	1.01 - 2.0	Los docentes requieren realimentación y tomar cursos para mejorar su desempeño para fortalecer su competencias académicas.
Nivel 3	***Bueno***	2.01 - 3.0	Los docentes requieren seguir fortaleciendo sus competencias académicas mediante cursos y talleres para desempeñarse como docente universitario en la docencia, investigación y gestión-vinculación.
Nivel 4	***Competente***	3.01 - 4.0	Los docentes manifiestan tener las competencias desarrolladas en un nivel óptimo.
Nivel 5	***Destacado***	4.01 - 5.0	Los docentes manifiestan tener desarrolladas las competencias en un nivel sobresaliente, por lo que pueden asesorar a otros docentes.

Unidad Académica: FACULTAD DE DERECHO

Comentarios de los estudiantes para el docente : FERNANDEZ CASTILLO JESUS DAVID

1 Es buen lic, sabe mucho de la materia y resuelve dudas con ejemplos practicos

2 Excelente clase

3 No tengo mucho que decir, es el mejor licenciado que hay en la facultad, no lo merece la universidad de vdd! Tomaría clase con el uno y mil veces más.

4 Gracias por tomarse la docencia con seriedad. Se percibe.

5 bah

6 Aprendes demasiado, lo recomiendo bastante

7 Excelente licanciado, clase dinamica

8 en pocas palabras el mejor lic que he tenido

9 Ejemplos muy bien aplicados de la cotidaniedad, accesibilidad del lic, sumamento organizado y responsable, infunde una mentalidad de exito en el alumno, es la segunda vez que llevo clase con el y es bastante buen Maestro

10 Excelente licenciado, tiene la habilidad de captar tu atención todas las clases, explica super bien la materia, te resuelve cualquier duda que tengas y además te ayuda mucho en todo.

11 buen lic

12 Excelente Profesor, lo mejor son los ejemplos con casos reales, fomentan un mayor aprendizaje

13 su clase es entretenida

14 No me gusta la materia penal, pero sus clases fueron muy motivadoras en cuanto a negocios. ¡Espero tener la oportunidad de leer su libro!

15 El licenciado transmite no sólo el conocimiento acerca de la clase, si no que es una cátedra mucho más integral hacia aspectos de formación incluso personal y genera un vínculo con sus estudiantes. Muy buen maestro.

16 buena clase

17 Mis respetos para el licenciado, para mí es uno de los mejores maestros de la facultad, su forma de enseñar es otro nivel aparte de que siempre está dispuesto a resolver cualquier duda que se presente en clase.

18 excelente catedrático, tiene mucha capacidad para enseñar y darse a entender, es inteligente, tiene control dominio de su clase, no es aburrida y nos da muchos ejemplos para poder entender mejor.

19 Es muy apasionado en el tema, así como en impulsar el crecimiento de sus alumnos, evalúa de excelente manera

20 excelente maestro

21 es una excelente clase, muy interesante y llevadera, el licenciado facilita el aprendizaje de los temas.

22 Es un licenciado muy imprudente en lo que dice y sus clases parecen mas un Show. No respeta. De las clases que tenemos a la semana desperdiciamos 3 hablando de su vida personal.

23 Buena Clase

24 Excelente lienciado, muy egocentrico pero sabe lo que trae, sabe enseñar muy bien y es una excelente persona y profesor, hace la clase muy divertida y amena para que puedas poner atención

25 Es muy bueno en su materia y siempre aborda enfoques prácticos de los temas para la resolución efectiva de las situaciones como profesionista

26 Todo Bien

27 El licenciado tiene amplio conocimiento en la materia. además de hacer su clase muy amena, su manera de enseñar es muy ligera e informativa, gran lic!!

28 Buen lic

29 Es muy bueno explicando y sabe de su rama pero llego a faltar un par de veces, eso junto con puentes o cancelaciones tuvieron como consecuencia que no se haya aprendido mucho.

30 Un gran licenciado imparte la clase de una manera muy agradable los temas y los ejemplos son muy fáciles de entender

31 Bien

32 Es un licenciado capaz y muestra interés en que aprendamos

33 Excelente clase y maestro

34 excelente lic, sabe de lo que habla, pero ojala le den otro horario falta mucho

35 De los mejores catedráticos de la facultad.

36 De lo mejor en FD, enseña muchísimo sobre la práctica

37 Buen profesor, se nota que le gusta dar clases

Unidad Académica: FACULTAD DE DERECHO

Comentarios de los estudiantes para el docente : FERNANDEZ CASTILLO JESUS DAVID

38	Desafortunadamente no hubo tantas clases como nos gustaria, pero en general buen clase, licenciado apasionado y bastante dinamico
39	.
40	Bien
41	Platica de su vida unicamente, se desvia muchisimo del tema, basicamente su clase solo habla de el

UNIVERSIDAD AUTÓNOMA DE CHIHUAHUA
Sistema Integral de Evaluación a la Docencia por Competencias
Evaluación de los Estudiantes

Ciclo escolar: 2022-SEM-AGO/DIC

Fecha de impresión: viernes, 29 de septiembre de 2023 11:08 a. m.

Unidad Académica: FACULTAD DE DERECHO

Docente: [redacted] ***FERNANDEZ MARIN JUAN IGNACIO***

Promedio estudiantes: 3.47
Número de encuestas: 32

Competente Nivel 4

Competencia / Desempeño	
Interacción pedagógica Inclusiva	
1. Demuestra entusiasmo y compromiso en la impartición de su materia.	***Competente***
2. Demuestra habilidad de comunicación y claridad expositiva en su clase.	***Competente***
3. Asiste normalmente a las clases asignadas, ya sea en modalidad virtual o presencial	***Competente***
4. Cumple adecuadamente sus horarios de clase, ya sea en modalidad virtual o presencial	***Competente***
5. Presenta de forma ordenada y lógica los contenidos de la materia.	***Competente***
9. Demuestra respeto a todos los estudiantes.	***Competente***
10. Demuestra dominio de conocimiento de la materia que imparte.	***Competente***
11. Utiliza diversas estrategias didácticas en su clase.	***Competente***
12. Proporciona materiales de enseñanza para su clase.	***Competente***
13. Plantea actividades de aprendizaje	***Competente***
14. Logra ambientes apropiados de aprendizaje, entre estudiantes, así como entre docente y estudiante.	***Competente***
15. Propicia valores y actividades positivas para el aprendizaje	***Competente***
17. Propicia la participación activa de los estudiantes.	***Competente***
18. Promueve el pensamiento crítico en los estudiantes.	***Competente***
Valora el desarrollo de competencias	
6. Proporciona retroalimentación sobre los contenidos de la clase	***Competente***
7. Las formas de evaluación son adecuadas a los contenidos de la clase	***Competente***
8. En la evaluación de los aprendizajes y competencias, toma en cuenta aspectos, tales como: exámenes, trabajos, participaciones, etc.	***Competente***
16. Soluciona dudas y atiende comentarios de los estudiantes.	***Competente***

Nivel de logro de la competencia

Interacción pedagógica Inclusiva	Competente
Valora el desarrollo de competencias	Competente

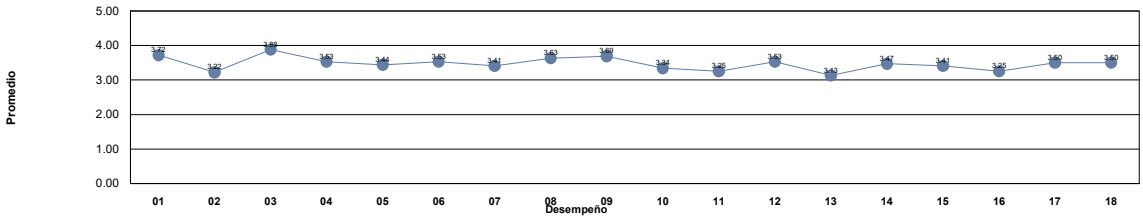

Niveles	***Descriptor***	***Valor***	***Descripción***
Nivel 1	***Insuficiente***	0.0 - 1.0	Los docentes requieren realimentación así como tomar cursos obligatorios para mejorar su desempeño y desarrollar las competencias académicas.
Nivel 2	***Suficiente***	1.01 - 2.0	Los docentes requieren realimentación y tomar cursos para mejorar su desempeño para fortalecer su competencias académicas.
Nivel 3	***Bueno***	2.01 - 3.0	Los docentes requieren seguir fortaleciendo sus competencias académicas mediante cursos y talleres para desempeñarse como docente universitario en la docencia, investigación y gestión-vinculación.
Nivel 4	***Competente***	3.01 - 4.0	Los docentes manifiestan tener las competencias desarrolladas en un nivel óptimo.
Nivel 5	***Destacado***	4.01 - 5.0	Los docentes manifiestan tener desarrolladas las competencias en un nivel sobresaliente, por lo que pueden asesorar a otros docentes.

Unidad Académica: FACULTAD DE DERECHO

Comentarios de los estudiantes para el docente : FERNANDEZ MARIN JUAN IGNACIO

1 Llega 15 minutos tarde ya que sale del trabajo a las 5, lo trata de compensar dando mas tiempo de clase. A veces tratande de resolver dudas confunde mas y termina sin resolverlas. aun asi crea un ambiente de confianza donde se puede preguntar

2 muy buena clase aunque aveces es sangron

3 Muy buena clase, siempre participando tanto maestro como alumnos

4 Muy buen maestro.

5 .

6 Buen lic

7 Buen licenciado.

8 Es muy buen licenciado, conoce y explica bien su materia. El único inconveniente sería que la evaluación de exámenes orales pareciera de cierta manera aleatoria en tanto que no se utiliza la misma dinamica para cada alumno.

9 Es muy buen Lic, sabe mucho acerca de la materia, y sus clases están interesantes, explica bien, resuelve dudas, solamente tiende a saturar de información las diapositivas en clase, muchas las saltea, podría ser más concreta la información.

10 Buena clase

11 No me gustó que nos pusieran a exponer; no es imparcial con las personas que exenta los exámenes, quiere que seamos comprensibles con sus faltas pero no toma en consideración justificaciones de los demás.

12 Es buen licenciado, sabe de la materia, y algún aspecto que no sepa lo investiga para decirnos

13 .

14 Mucho contenido de clase, que la mayoría de las veces no abunda y en los exámenes te pide que profundices demasiado. No resuelve dudas y en los exámenes es muy difícil saber si tu respuesta le va a parecer o no.

15 Buena clase, se agradece el entusiasmo puesto

16 Para nada buena la clase, arbitrario, incumplido, exponemos la mayoría de los temas, sus pocas diapositivas están desactualizadas, súper impuntual, flexible con sus asistencias, inflexible con las nuestras

17 Bien

18 Buena la clase

19 Imparte bien su materia

20 El licenciado es cero flexible, imparcial al momento de evaluar o en las oportunidades en clase, el contenido de clase se reduce a expocisiones con demaciado contenido, alguno del cual no explica del todo, y lo plantea en el examen. No resuelve dudas

21 bien

22 Mal maestro

23 Buen Lic, a veces sus modos con los alumnos pueden ser incorrectos pero procura mantener el respeto y el aprendizaje como metas principales

24 Pésimo

25 Buen lic

26 Pésimo maestro

27 Falta sintetizar la información que imparte, en ocasiones es un poco confuso.

28 No es bueno dando cátedra, se llega a contradecir a si mismo, es arrogante, según el es muy comprensivo, es muy difícil poder justificar faltas, cuando revisa los parciales no es objetivo, es muy arbitrario. No es buena opción.

29 si se entendio cada uno de los puntos y temas tocados en la clase.

30 Pésimo maestro

31 EXCELENTE LICENCIADO. UN PLACER PARA MI EL TOMAR ESTA CLASE

32 Debe ser un poco más flexible con los estduaintes.

UNIVERSIDAD AUTÓNOMA DE CHIHUAHUA
Sistema Integral de Evaluación a la Docencia por Competencias
Evaluación de los Estudiantes

Ciclo escolar: 2022-SEM-AGO/DIC

Fecha de impresión: viernes, 29 de septiembre de 2023 11:08 a. m.

Unidad Académica: FACULTAD DE DERECHO

Docente: [redacted] ***FERNANDEZ MARIN PATRICIA***

Promedio estudiantes: 4.15
Número de encuestas: 20

Destacado
Nivel 5

Competencia / Desempeño	
Interacción pedagógica Inclusiva	
1. Demuestra entusiasmo y compromiso en la impartición de su materia.	***Destacado***
2. Demuestra habilidad de comunicación y claridad expositiva en su clase.	***Destacado***
3. Asiste normalmente a las clases asignadas, ya sea en modalidad virtual o presencial	***Competente***
4. Cumple adecuadamente sus horarios de clase, ya sea en modalidad virtual o presencial	***Competente***
5. Presenta de forma ordenada y lógica los contenidos de la materia.	***Destacado***
9. Demuestra respeto a todos los estudiantes.	***Destacado***
10. Demuestra dominio de conocimiento de la materia que imparte.	***Destacado***
11. Utiliza diversas estrategias didácticas en su clase.	***Destacado***
12. Proporciona materiales de enseñanza para su clase.	***Competente***
13. Plantea actividades de aprendizaje	***Competente***
14. Logra ambientes apropiados de aprendizaje, entre estudiantes, así como entre docente y estudiante.	***Destacado***
15. Propicia valores y actividades positivas para el aprendizaje	***Destacado***
17. Propicia la participación activa de los estudiantes.	***Destacado***
18. Promueve el pensamiento crítico en los estudiantes.	***Destacado***
Valora el desarrollo de competencias	
6. Proporciona retroalimentación sobre los contenidos de la clase	***Destacado***
7. Las formas de evaluación son adecuadas a los contenidos de la clase	***Destacado***
8. En la evaluación de los aprendizajes y competencias, toma en cuenta aspectos, tales como: exámenes, trabajos, participaciones, etc.	***Destacado***
16. Soluciona dudas y atiende comentarios de los estudiantes.	***Destacado***

Nivel de logro de la competencia

Interacción pedagógica Inclusiva	Destacado
Valora el desarrollo de competencias	Destacado

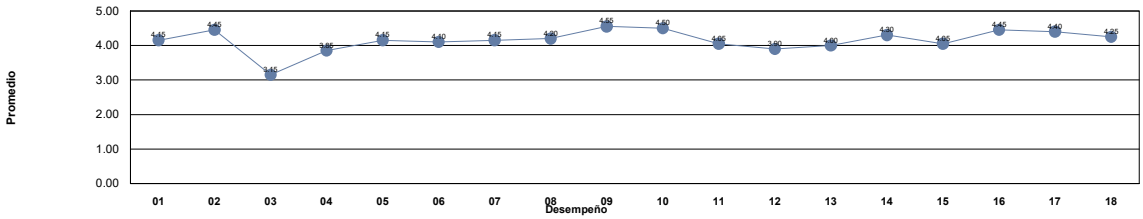

Niveles	***Descriptor***	***Valor***	***Descripción***
Nivel 1	***Insuficiente***	0.0 - 1.0	Los docentes requieren realimentación así como tomar cursos obligatorios para mejorar su desempeño y desarrollar las competencias académicas.
Nivel 2	***Suficiente***	1.01 - 2.0	Los docentes requieren realimentación y tomar cursos para mejorar su desempeño para fortalecer su competencias académicas.
Nivel 3	***Bueno***	2.01 - 3.0	Los docentes requieren seguir fortaleciendo sus competencias académicas mediante cursos y talleres para desempeñarse como docente universitario en la docencia, investigación y gestión-vinculación.
Nivel 4	***Competente***	3.01 - 4.0	Los docentes manifiestan tener las competencias desarrolladas en un nivel óptimo.
Nivel 5	***Destacado***	4.01 - 5.0	Los docentes manifiestan tener desarrolladas las competencias en un nivel sobresaliente, por lo que pueden asesorar a otros docentes.

Unidad Académica: FACULTAD DE DERECHO

Comentarios de los estudiantes para el docente : FERNANDEZ MARIN PATRICIA

1 Bien

2 Tiene buen conocimiento de la materia

3 Cuando asistía impartía muy bien la clase, lo malo es que no asistió mucho

4 Buena lic. amable y disponible a cualquier duda.

5 Una hermosura de maestra, da muchos ejemplos y no sale del tema hasta que entendamos, lo unico es que tiene muy mala suerte, pero muy hermosa maestra

6 Excelente Licenciada

7 Gran Licenciada

8 Me gusta mucho su clase

9 es normal que falte, pero cuando viene y da la clase es muy buena

10 buena clase

11 Me gusto mucho la clase y aprendi mucho

12 Excelente maestra a pesar de tener conflictos con el resto de sus agendas laborales

13 ...

14 Excelente licenciada

15 Es una licenciada capaz de la materia y demuestra interés en que aprendamos aunque con regularidad falta

16 Excelente maestra, muy comprometida con su trabajo

17 Desarrolla su clase correctamente, pero fue una clase muy intermitente; me hubiera gustado que le den las horas de clases en las que no le interrumpa si itinerario laboral, fuera de eso fue excelente impartiendo su clase

18 Excelente licenciada, no tengo queja alguna, mi clase favorita del semestre

19 una excelente experiencia haber tomado clase con la docente, demuestra la capacidad y dedicación en todo momento. altamente recomendable.

20 n

UNIVERSIDAD AUTÓNOMA DE CHIHUAHUA
Sistema Integral de Evaluación a la Docencia por Competencias
Evaluación de los Estudiantes

Ciclo escolar: 2022-SEM-AGO/DIC

Fecha de impresión: viernes, 29 de septiembre de 2023 11:08 a. m.

Unidad Académica: FACULTAD DE DERECHO

Docente: [redacted] ***FIERRO ALVAREZ JONATAN***

Promedio estudiantes: 4.68
Número de encuestas: 67

Destacado
Nivel 5

Competencia / Desempeño	
Interacción pedagógica Inclusiva	
1. Demuestra entusiasmo y compromiso en la impartición de su materia.	***Destacado***
2. Demuestra habilidad de comunicación y claridad expositiva en su clase.	***Destacado***
3. Asiste normalmente a las clases asignadas, ya sea en modalidad virtual o presencial	***Destacado***
4. Cumple adecuadamente sus horarios de clase, ya sea en modalidad virtual o presencial	***Destacado***
5. Presenta de forma ordenada y lógica los contenidos de la materia.	***Destacado***
9. Demuestra respeto a todos los estudiantes.	***Destacado***
10. Demuestra dominio de conocimiento de la materia que imparte.	***Destacado***
11. Utiliza diversas estrategias didácticas en su clase.	***Destacado***
12. Proporciona materiales de enseñanza para su clase.	***Destacado***
13. Plantea actividades de aprendizaje	***Destacado***
14. Logra ambientes apropiados de aprendizaje, entre estudiantes, así como entre docente y estudiante.	***Destacado***
15. Propicia valores y actividades positivas para el aprendizaje	***Destacado***
17. Propicia la participación activa de los estudiantes.	***Destacado***
18. Promueve el pensamiento crítico en los estudiantes.	***Destacado***
Valora el desarrollo de competencias	
6. Proporciona retroalimentación sobre los contenidos de la clase	***Destacado***
7. Las formas de evaluación son adecuadas a los contenidos de la clase	***Destacado***
8. En la evaluación de los aprendizajes y competencias, toma en cuenta aspectos, tales como: exámenes, trabajos, participaciones, etc.	***Destacado***
16. Soluciona dudas y atiende comentarios de los estudiantes.	***Destacado***

Nivel de logro de la competencia

Interacción pedagógica Inclusiva	Destacado
Valora el desarrollo de competencias	Destacado

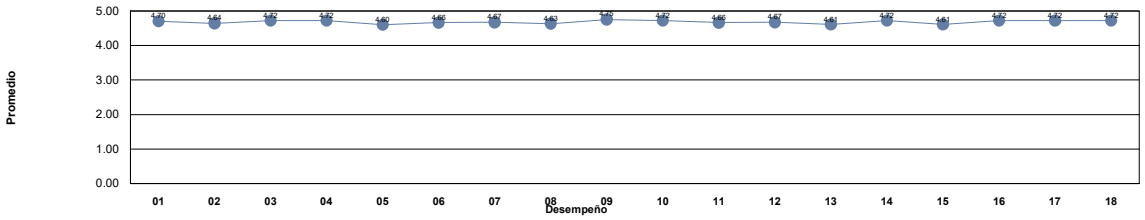

Niveles	***Descriptor***	***Valor***	***Descripción***
Nivel 1	***Insuficiente***	0.0 - 1.0	Los docentes requieren realimentación así como tomar cursos obligatorios para mejorar su desempeño y desarrollar las competencias académicas.
Nivel 2	***Suficiente***	1.01 - 2.0	Los docentes requieren realimentación y tomar cursos para mejorar su desempeño para fortalecer su competencias académicas.
Nivel 3	***Bueno***	2.01 - 3.0	Los docentes requieren seguir fortaleciendo sus competencias académicas mediante cursos y talleres para desempeñarse como docente universitario en la docencia, investigación y gestión-vinculación.
Nivel 4	***Competente***	3.01 - 4.0	Los docentes manifiestan tener las competencias desarrolladas en un nivel óptimo.
Nivel 5	***Destacado***	4.01 - 5.0	Los docentes manifiestan tener desarrolladas las competencias en un nivel sobresaliente, por lo que pueden asesorar a otros docentes.

Unidad Académica: FACULTAD DE DERECHO

Comentarios de los estudiantes para el docente : FIERRO ALVAREZ JONATAN

1 Muy buen trabajo licenciado, dentro de los mejores de mi carrera.

2 Buen docente

3 Debería ser más practica su clase y no solo teoría.

4 De las clases más digeribles y entendibles. Lqm

5 Excelente maestro, domina muy bien la materia

6 Buen maestro, le falta un poco más de comprensión

7 La clase puede llegar a ser un poco aburrida

8 Gracias por sus enseñanzas lic, se ve que es un apasionado del litigio, tanto que hasta en las clases de procesal, nos comparte herramientas del litigio.

9 Excelente maestro muy entretenida su clase

10 excelente

11 Muy buena clase, amplio dominio del tema y muy bueno para explicar.

12 considero que incluso son pocas horas para esta materia, es muy importante como para solo 3 clases por semana, el licenciado excelente

13 Muy buen maestro

14 Excelente licenciado, domina muy bien la materia y siempre apoya a los estudiantes a mejorar en su método de estudio y aprendizaje.

15 Buena clase y me gusta que mantiene un orden claro respecto a los temas vistos, 10

16 Excelente catedrático

17 Gran maestro, no avanza hasta que todos entendamos, mucho práctico para que se entienda, y usa muchos medios para explicarnos

18 Super preparado, excelente clase, se preocupa por que su clase de verdad aprenda

19 Excelente licenciado, de los mejores

20 Muy buen licenciado, comprometido con su trabajo y la enseñanza, conoce y sabe de lo que habla, asiste a todas sus clases, abierto a resolver cualquier duda.

21 Muy buen licenciado, tal vez esto no lo vean, pero me puso 4 faltas cuando nunca falte, se lo comente y me dijo que ya si quería gastar esas faltas porque no me las iba a quitar, y pues sinceramente espero no me afecte en mi calif. final

22 Es una buena clase pero soy introvertido

23 Clase amena

24 Excelente Lic, gracias

25 Gran licenciado

26 Excelente su clase

27 Bien

28 Aprendes mucho en su clase, muy dinámica las actividades.

29 Excelente clase, ejemplos claros, información precisa

30 Muy buen lic, explica muy bien y es accesible.

31 el lic sabe mucho de la materia, es muy buena su clase

32 De los mejores maestros que he tenido, es super respetuoso, amable y dedicado

33 Muy buen licenciado

34 sl

35 Buen licenciado.

36 A pesar que a mi no me gusta la materia, el lic es muy bueno en ella, quiza el mejor en la materia

37 Aprendí mucho

38 Todo bien

39 Me gusto como explica los temas, de manera sencilla y muy directa

Unidad Académica: FACULTAD DE DERECHO

Comentarios de los estudiantes para el docente : FIERRO ALVAREZ JONATAN

40	Teniendo un gran dominio por la materia y una forma muy dinámica e dar la clase que hace muy comprensible los temas
41	Bien
42	Excelente licenciado
43	Muchas gracias por impartir su clase con tanto entusiasmo (:
44	Bien
45	.
46	el lic va muy rapido en todos los temas. le falta concretizar y ser un poco mas didactico.
47	Explica bien pero a veces va muy rapido en los temas y no se le entendia el orden de los temas.
48	Es de los docentes que valen la pena tomar, le gusta mucho su materia y sabe como enseñarla a los alumnos, es excelente
49	Por usted litigaria lic
50	Muy buen lic, se nota su dominio en la materia, la hace dinámica y retroactiva. Muy buena clase
51	Excelente lic, hay clases que pueden ser mu complicadas por el tema que toca conocer pero aún así, busca la manera de hacerlo sencillo y práctico
52	me gusto mucho su clase
53	muy buen lic y preparado
54	Muy buen licenciado, su clase es entretenida y sabe mucho
55	Muy buen profesor, muy inteligente y entregado por su materia!
56	Excelente licenciado, exigente pero repetuoso. Muy buena clase.
57	Excelente maestro
58	Un licenciado para admirar. Le apasiona mucho su materia y eso hace que sea más ameno.
59	Bien
60	excelente licenciado
61	una excelente experiencia haber cursado otra materia con usted lic, gracias por todo.
62	BUEN LICENCIADO
63	BUEN LICENCIADO
64	EXCELENTE LICENCIADO, MUY DINÁMICA SU CLASE Y ENTRETENIDA
65	Bien
66	Excelente liceinciado.
67	Excelente licenciado, muy bueno para enseñar, atento y responsable

UNIVERSIDAD AUTÓNOMA DE CHIHUAHUA
Sistema Integral de Evaluación a la Docencia por Competencias
Evaluación de los Estudiantes

Ciclo escolar: 2022-SEM-AGO/DIC

Fecha de impresión: viernes, 29 de septiembre de 2023 11:08 a. m.

Unidad Académica: FACULTAD DE DERECHO

Docente: [redacted] ***FIERRO BELTRAN JOSE ALFREDO***

Promedio estudiantes: 4.56
Número de encuestas: 62

Destacado Nivel 5

Competencia / Desempeño	
Interacción pedagógica Inclusiva	
1. Demuestra entusiasmo y compromiso en la impartición de su materia.	***Destacado***
2. Demuestra habilidad de comunicación y claridad expositiva en su clase.	***Destacado***
3. Asiste normalmente a las clases asignadas, ya sea en modalidad virtual o presencial	***Destacado***
4. Cumple adecuadamente sus horarios de clase, ya sea en modalidad virtual o presencial	***Destacado***
5. Presenta de forma ordenada y lógica los contenidos de la materia.	***Destacado***
9. Demuestra respeto a todos los estudiantes.	***Destacado***
10. Demuestra dominio de conocimiento de la materia que imparte.	***Destacado***
11. Utiliza diversas estrategias didácticas en su clase.	***Destacado***
12. Proporciona materiales de enseñanza para su clase.	***Destacado***
13. Plantea actividades de aprendizaje	***Destacado***
14. Logra ambientes apropiados de aprendizaje, entre estudiantes, así como entre docente y estudiante.	***Destacado***
15. Propicia valores y actividades positivas para el aprendizaje	***Destacado***
17. Propicia la participación activa de los estudiantes.	***Destacado***
18. Promueve el pensamiento crítico en los estudiantes.	***Destacado***
Valora el desarrollo de competencias	
6. Proporciona retroalimentación sobre los contenidos de la clase	***Destacado***
7. Las formas de evaluación son adecuadas a los contenidos de la clase	***Destacado***
8. En la evaluación de los aprendizajes y competencias, toma en cuenta aspectos, tales como: exámenes, trabajos, participaciones, etc.	***Destacado***
16. Soluciona dudas y atiende comentarios de los estudiantes.	***Destacado***

Nivel de logro de la competencia

Interacción pedagógica Inclusiva	Destacado
Valora el desarrollo de competencias	Destacado

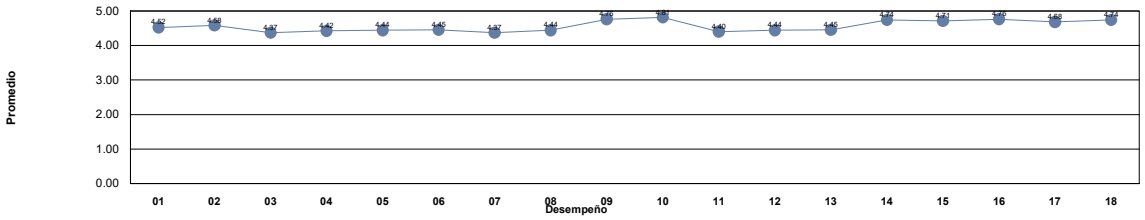

Niveles	***Descriptor***	***Valor***	***Descripción***
Nivel 1	***Insuficiente***	0.0 - 1.0	Los docentes requieren realimentación así como tomar cursos obligatorios para mejorar su desempeño y desarrollar las competencias académicas.
Nivel 2	***Suficiente***	1.01 - 2.0	Los docentes requieren realimentación y tomar cursos para mejorar su desempeño para fortalecer su competencias académicas.
Nivel 3	***Bueno***	2.01 - 3.0	Los docentes requieren seguir fortaleciendo sus competencias académicas mediante cursos y talleres para desempeñarse como docente universitario en la docencia, investigación y gestión-vinculación.
Nivel 4	***Competente***	3.01 - 4.0	Los docentes manifiestan tener las competencias desarrolladas en un nivel óptimo.
Nivel 5	***Destacado***	4.01 - 5.0	Los docentes manifiestan tener desarrolladas las competencias en un nivel sobresaliente, por lo que pueden asesorar a otros docentes.

Unidad Académica: FACULTAD DE DERECHO

Comentarios de los estudiantes para el docente : FIERRO BELTRAN JOSE ALFREDO

1 Su forma de dar clase, no deja lugar a dudas

2 Muy bonita clase, es un poquito difícil entender porque habla muy quedito, pero es súper atento y explica muy bien, todo el tiempo da ejemplos para comprender cada tema. Solo califica con el examen y no falta, si es un poco aburrida la clase.

3 Su clase es muy amena, conversa y pone ejemplos de la vida real que ayuda a entender los temas, hay mucha participación y aunque suele llegar unos minutos tarde siempre salimos a la hora indicada

4 excelente clase muy interesante se aprende muy bien ya que no es tediosa y el licenciado explica muy bien todo

5 Muy buen licenciado, siempre aclara los temas con ejemplos de la vida cotidiana, muy bueno evaluando y enseñando.

6 Su clase es mi favorita, ya que el licenciado domina al 100% la materia y la acompaña de ejemplos muy buenos que nos ayudan a llevar el tema de la clase a la realidad, es muy respetuoso y su clase es muy dinamica.

7 Excelente licenciado, imparte muy bien su clase

8 Excelente profe, sin duda no pude tener mejor clase de derecho penal, se le nota que le apasiona dar clase y su materia. Es buena clase, se aprende y es muy amena. 10 de 10

9 Buen Licenciado, me gusta que nos revisa las demandas y nos retroalimenta

10 Muy buen maestro, conoce bastante materia que imparte y es muy bueno explicándola con ejemplos de la vida diaria

11 El magistrado tiene mucho conocimiento y experiencia , pero falta mucho y no lleva un orden de los temas, solo nos pide elaborar ejercicios y manda material para evaluación sin habaerlo revisado durante la clase.

12 Aprendes muchas cosas nuevas

13 FALTA MUCHO, VA A CLASES Y SOLO ENCARGA TRABAJOS SIN EXPLICAR Y SI HAY DUDAD SOLO SE PUEDEN RESOLVER POR WHATSAPP PORQUE NO VA A CLASES.

14 Muy buena clase y Lic.

15 Sabe mucho, enseña y explica muy bien

16 de los mejores licenciados, la pasas bien en su clase, tiene buena comunicacion, sabe demasiado de sus materias y aprendes mucho

17 El lic sabe mucho de la materia y siempre nos pregunta dudas para resolverlas

18 Muy buen lic, super conocedor y da su materia bien sin divagar.

19 Amé su clase, da super buenos ejemplos, explica muy claramente las cosas, es agradable, buena onda y super respetuoso con los alumnos y sus opiniones.

20 CLASE MUY INTERESANTE

21 Buen licenciado, solo que debería explicar los temas antes de los exámenes.

22 Sabe mucho de la materia y nos da casos practicos

23 su clase es muy interesante, él licenciado tiene sabiduría y conocimiento para llevar la materia. un excelente catedrático.

24 Excelente Lic.

25 ¡Buen licenciado! Me gusto mucho que nos escuchara a todos y nos retroalimentara de todos los temas que vimos:)

26 Imparte demasiado bien su materia y complementa con experiencias personales, hace que uno se interese en lo que este hablando

27 El magistrado es muy bueno con el dominio de la materia

28 Excelente maestro y muy interesante clase!

29 excelente catedrático

30 Si pudiera, no volveria a elegir esta materia con este licenciado, es una clase que no me ha aportado ninguna enseñanza. Casi nunca va a clase, no tiene un material ordenado de la clase y pone los examenes muy dificiles, como si diera las clases.

31 MUY BUEN MAGISTRADO

32 BUEN MAGISTRADO, SOLO SUS EXAMENES MUY DIFICILES

33 Tiene mucho conocimiento

34 Buena Clase

35 Una de las mejores clases que tuve en el semestre, me encanto que nos encargara a hacer demandas para poner en practica nuestras habilidades para poder desarrollar una, al igual que al realizar la contestacion.

36 Uno de los mejores licenciados que he tenido, sabe explicar muy bien y es muy bueno en la materia, tambien es una excelente persona y muy tolerante a la hora de enseñar, nada que arrepentirse en tomar clase con el

37 muy mala clase, no enseña nada y pone examenes super complicados, no entiendo como maestros así pueden ser catedráticos.

Unidad Académica: FACULTAD DE DERECHO

Comentarios de los estudiantes para el docente : FIERRO BELTRAN JOSE ALFREDO

38 Excelente licenciado, sabe llevar muy bien su clase.

39 Utilizar el libro como fuente para consultar o temario mas a menudo.

40 Excelente licenciado.

41 Buen maestro con buena clase.

42 Es un excelente Licenciado, sabe demasiado respecto a su materia y su forma de enseñar es muy buena y clara, solamente me gustaría que propiciara un poco mas la comunicación entre los alumnos

43 excelente docente

44 BUEN MAESTRO

45 ES UN EXCELENTE DOCENTE, MUY PREPARADO Y SU CLASE ES MUY AMENA, RESPONDE TODAS LAS DUDAS Y EXPLICA DETALLADAMENTE, SIN DUDA VOLVERIA A TOMAR UNA CLASE CON EL

46 Buena clase

47 Muy bueno

48 Bien

49 Gran docente.

50 Excelente maestro

51 por el quiero dedicarme al área penal

52 imparte buena catedra

53 Bien

54 licenciado con mucho conocimiento y dominio en su materia, excelente clase, muy dinamica y siempre dispuesto a enseñar.

55 Bien

56 Bien

57 sin

58 buen lic

59 Una clase muy padre y muy especial, ya que el Lic la hace muy didáctica y fácil de entender con sus ejemplos y forma de explicar

60 Un Lic muy preparado, sabe mucho sobre la materia y rara vez falta, los exámenes no son difíciles e imparte muy bien la clase

61 Muy buena clase, muy interesante

62 ,

UNIVERSIDAD AUTÓNOMA DE CHIHUAHUA
Sistema Integral de Evaluación a la Docencia por Competencias
Evaluación de los Estudiantes

Ciclo escolar: 2022-SEM-AGO/DIC

Fecha de impresión: viernes, 29 de septiembre de 2023 11:08 a. m.

Unidad Académica: FACULTAD DE DERECHO

Docente: [redacted] ***FIERRO MENDEZ LUIS ALONSO***

Promedio estudiantes: 4.84
Número de encuestas: 31

Destacado Nivel 5

Competencia / Desempeño	
Interacción pedagógica Inclusiva	
1. Demuestra entusiasmo y compromiso en la impartición de su materia.	***Destacado***
2. Demuestra habilidad de comunicación y claridad expositiva en su clase.	***Destacado***
3. Asiste normalmente a las clases asignadas, ya sea en modalidad virtual o presencial	***Destacado***
4. Cumple adecuadamente sus horarios de clase, ya sea en modalidad virtual o presencial	***Destacado***
5. Presenta de forma ordenada y lógica los contenidos de la materia.	***Destacado***
9. Demuestra respeto a todos los estudiantes.	***Destacado***
10. Demuestra dominio de conocimiento de la materia que imparte.	***Destacado***
11. Utiliza diversas estrategias didácticas en su clase.	***Destacado***
12. Proporciona materiales de enseñanza para su clase.	***Destacado***
13. Plantea actividades de aprendizaje	***Destacado***
14. Logra ambientes apropiados de aprendizaje, entre estudiantes, así como entre docente y estudiante.	***Destacado***
15. Propicia valores y actividades positivas para el aprendizaje	***Destacado***
17. Propicia la participación activa de los estudiantes.	***Destacado***
18. Promueve el pensamiento crítico en los estudiantes.	***Destacado***
Valora el desarrollo de competencias	
6. Proporciona retroalimentación sobre los contenidos de la clase	***Destacado***
7. Las formas de evaluación son adecuadas a los contenidos de la clase	***Destacado***
8. En la evaluación de los aprendizajes y competencias, toma en cuenta aspectos, tales como: exámenes, trabajos, participaciones, etc.	***Destacado***
16. Soluciona dudas y atiende comentarios de los estudiantes.	***Destacado***

Nivel de logro de la competencia

Interacción pedagógica Inclusiva	Destacado
Valora el desarrollo de competencias	Destacado

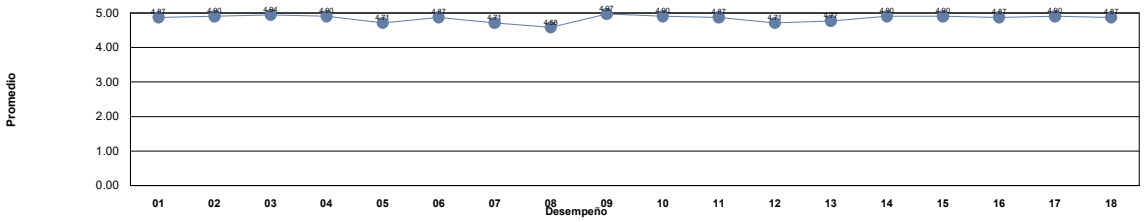

Niveles	***Descriptor***	***Valor***	***Descripción***
Nivel 1	***Insuficiente***	0.0 - 1.0	Los docentes requieren realimentación así como tomar cursos obligatorios para mejorar su desempeño y desarrollar las competencias académicas.
Nivel 2	***Suficiente***	1.01 - 2.0	Los docentes requieren realimentación y tomar cursos para mejorar su desempeño para fortalecer su competencias académicas.
Nivel 3	***Bueno***	2.01 - 3.0	Los docentes requieren seguir fortaleciendo sus competencias académicas mediante cursos y talleres para desempeñarse como docente universitario en la docencia, investigación y gestión-vinculación.
Nivel 4	***Competente***	3.01 - 4.0	Los docentes manifiestan tener las competencias desarrolladas en un nivel óptimo.
Nivel 5	***Destacado***	4.01 - 5.0	Los docentes manifiestan tener desarrolladas las competencias en un nivel sobresaliente, por lo que pueden asesorar a otros docentes.

Unidad Académica: FACULTAD DE DERECHO

Comentarios de los estudiantes para el docente : FIERRO MENDEZ LUIS ALONSO

1 Un gran maestro y Licenciado, se nota lo profesional que es y me a gustado mucho su clase desde que inicio el semestre.

2 Excelente, es muy bueno impartiendo esta materia, sus clases son MUY dinámicas.

3 Muy buena clase

4 Es un muy buen profesor, su clase siempre es didáctica, enseña de una manera muy respetuosa y profesional

5 La clase es muy dinámica y sobretodo práctica. Si bien se abordan fundamentos teóricos, la importancia de la materia en la obtención de un buen manejo de la expresión oral resalta demasiado.

6 Buena clase

7 Es un excelente catedrático. El desarrollo de su clase se envuelve de conocimiento que se torna divertido de aprender, puesto que hace de su clase muy interactiva.

8 Muy buen maestro, su clase es muy entretenida y aprendemos mucho

9 Buen lic

10 Te ayuda a mejorar tu forma de hablar frente a un publico

11 Gran maestro ??

12 conoce muy bien los temas, muy amena su clase

13 Es bueno

14 Una clase muy práctica, me gusto mucho

15 excelente profe

16 Bueno impartiendo su clase

17 Es un muy buen licenciado, busca la participación activa de los alumnos, y ayuda mucho a que podamos tener un muy buen dominio del tema asi como mejoramiento de lexico y movimientos al momento de hablar en público.

18 muy buena la clase

19 a pesar que la materia es de relleno, su forma de dar clase es muy muy interesante

20 Gran profe, aprendes muchísimo en sus clases y estas son bastante divertidas y fluidas.

21 Excelente licenciado

22 Exelente docente.

23 Interesante maestro!!!

24 hace que los estudiantes tengamos la suficiente confianza para distintos aspectos dándonos consejos y eso se agradece

25 Bien

26 Tenía un manejo de la materia increíble, mis respetos en su capacidad. Me ayudaron mucho sus consejos en la oratoria.

27 es el mejor profe que he tenido este semestre y anteriores. con él aprendi muchisimo mas que en otras materias, realmente siento que su materia y las cosas que nos enseñó me van a servir de mucho para mi futuro. es el mejor

28 no me gusto que nos evaluo solo con una exposicion final de 8 minutos, no hubo trabajos ni examenes parciales

29 Me ayudó a superar mis nervios al hablar frente a un público. Excelente maestro y gran manera de dar clases.

30 El profesor da una clase muy completa, pues no solo está apegada a la teoría de la comunicación si no también mediante participaciones logra hacer una clase didactica.

31 Sus clases son muy entretenidas y nos deja mucho aprendizaje

UNIVERSIDAD AUTÓNOMA DE CHIHUAHUA
Sistema Integral de Evaluación a la Docencia por Competencias
Evaluación de los Estudiantes

Ciclo escolar: 2022-SEM-AGO/DIC

Fecha de impresión: viernes, 29 de septiembre de 2023 11:08 a. m.

Unidad Académica: FACULTAD DE DERECHO

Docente: [redacted] ***FIERRO SERNA BERNARDO***

Promedio estudiantes: 4.78
Número de encuestas: 29

Destacado
Nivel 5

Competencia / Desempeño	
Interacción pedagógica Inclusiva	
1. Demuestra entusiasmo y compromiso en la impartición de su materia.	***Destacado***
2. Demuestra habilidad de comunicación y claridad expositiva en su clase.	***Destacado***
3. Asiste normalmente a las clases asignadas, ya sea en modalidad virtual o presencial	***Destacado***
4. Cumple adecuadamente sus horarios de clase, ya sea en modalidad virtual o presencial	***Destacado***
5. Presenta de forma ordenada y lógica los contenidos de la materia.	***Destacado***
9. Demuestra respeto a todos los estudiantes.	***Destacado***
10. Demuestra dominio de conocimiento de la materia que imparte.	***Destacado***
11. Utiliza diversas estrategias didácticas en su clase.	***Destacado***
12. Proporciona materiales de enseñanza para su clase.	***Destacado***
13. Plantea actividades de aprendizaje	***Destacado***
14. Logra ambientes apropiados de aprendizaje, entre estudiantes, así como entre docente y estudiante.	***Destacado***
15. Propicia valores y actividades positivas para el aprendizaje	***Destacado***
17. Propicia la participación activa de los estudiantes.	***Destacado***
18. Promueve el pensamiento crítico en los estudiantes.	***Destacado***
Valora el desarrollo de competencias	
6. Proporciona retroalimentación sobre los contenidos de la clase	***Destacado***
7. Las formas de evaluación son adecuadas a los contenidos de la clase	***Destacado***
8. En la evaluación de los aprendizajes y competencias, toma en cuenta aspectos, tales como: exámenes, trabajos, participaciones, etc.	***Destacado***
16. Soluciona dudas y atiende comentarios de los estudiantes.	***Destacado***

Nivel de logro de la competencia

Interacción pedagógica Inclusiva	Destacado
Valora el desarrollo de competencias	Destacado

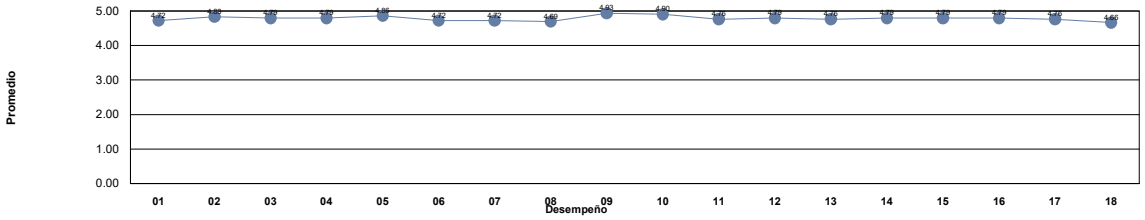

Niveles	***Descriptor***	***Valor***	***Descripción***
Nivel 1	***Insuficiente***	0.0 - 1.0	Los docentes requieren realimentación así como tomar cursos obligatorios para mejorar su desempeño y desarrollar las competencias académicas.
Nivel 2	***Suficiente***	1.01 - 2.0	Los docentes requieren realimentación y tomar cursos para mejorar su desempeño para fortalecer su competencias académicas.
Nivel 3	***Bueno***	2.01 - 3.0	Los docentes requieren seguir fortaleciendo sus competencias académicas mediante cursos y talleres para desempeñarse como docente universitario en la docencia, investigación y gestión-vinculación.
Nivel 4	***Competente***	3.01 - 4.0	Los docentes manifiestan tener las competencias desarrolladas en un nivel óptimo.
Nivel 5	***Destacado***	4.01 - 5.0	Los docentes manifiestan tener desarrolladas las competencias en un nivel sobresaliente, por lo que pueden asesorar a otros docentes.

Unidad Académica: FACULTAD DE DERECHO

Comentarios de los estudiantes para el docente : FIERRO SERNA BERNARDO

1 Buen docente, muy respetuoso, su material de apoyo es adecuado, sus trabajos son legibles, emplea diferentes maneras de evaluar, atiende dudas y asiste por semana a las clases que tenemos.
2 Excelente licenciado, domina totalmente su materia y aclara todas las dudas.
3 Muy atento y empático con los alumnos de modalidad virtual, sabe de lo que habla, es muy profesional y sus clases virtuales son constantes. Excelente docente
4 Buen docente, entrado en su materia.
5 muy buen profesor
6 Ninguno
7 Es muy buen asesor y siempre está al pendiente de nosotros aunque debería de conectarse un poco más a plataforma
8 Me gusta como imparte esta materia
9 Excelente docente, muestra completo conocimiento de la materia. Más profesores como él
10 No tengo quejas hacia el profesor, hace un buen trabajo y su manera de explicar es realmente interesante y fácil de llamar la atención hacia quienes lo escuchan
11 Es buen docente, ofrece el material necesario y más para que quede mas entendido, hace comentarios de retro-alimentación a las tareas, entre otras.
12 Comparte muy buen material de clase
13 Es muy buen profesor, pero en cuestión de organización y comunicación, siento yo que puede mejorar.
14 Excelente asesor, está al pendiente y nos ha realizado videollamadas por semana, lo cual se agradece.
15 Siempre atiende cualquier duda, excelente profesor.
16 Es un buen profesor, me agrada como impartió la clase
17 Excelente material de trabajo.
18 Conoce mucho de su materia, siempre al pendiente de tus trabajos
19 Un maestro muy dedicado cada semana en su clase lo cual es de gran valor despejando asi, todas las dudas gracias por estar ahi cada semana
20 Excelente profesor, estricto, pero atento a nuestras necesidades
21 me gusto como tiene prearada su clase, el esta pendiente del alumno con sus clases zoom
22 muy buen profesor!
23 Un profesor agradable, siempre estuvo revisando tareas, poniendo la retroalimentacion y eso me parece bien ya que sabia si habia echo bien la tarea o no.
24 Excelente maestro, cero quejas
25 Siempre respondía dudas en las clases en línea, ponía material facil y explicito para el aprendizaje
26 Bien
27 EXCELENTE MAETSRO
28 Bien
29 muy buen maestro

UNIVERSIDAD AUTÓNOMA DE CHIHUAHUA
Sistema Integral de Evaluación a la Docencia por Competencias
Evaluación de los Estudiantes

Ciclo escolar: 2022-SEM-AGO/DIC

Fecha de impresión: viernes, 29 de septiembre de 2023 11:08 a. m.

Unidad Académica: FACULTAD DE DERECHO

Docente: [redacted] ***FIERRO URRUTIA ALEJANDRA CRISTINA***

Promedio estudiantes: 4.34
Número de encuestas: 10

Destacado Nivel 5

Competencia / Desempeño	
Interacción pedagógica Inclusiva	
1. Demuestra entusiasmo y compromiso en la impartición de su materia.	***Destacado***
2. Demuestra habilidad de comunicación y claridad expositiva en su clase.	***Destacado***
3. Asiste normalmente a las clases asignadas, ya sea en modalidad virtual o presencial	***Destacado***
4. Cumple adecuadamente sus horarios de clase, ya sea en modalidad virtual o presencial	***Destacado***
5. Presenta de forma ordenada y lógica los contenidos de la materia.	***Destacado***
9. Demuestra respeto a todos los estudiantes.	***Destacado***
10. Demuestra dominio de conocimiento de la materia que imparte.	***Destacado***
11. Utiliza diversas estrategias didácticas en su clase.	***Destacado***
12. Proporciona materiales de enseñanza para su clase.	***Destacado***
13. Plantea actividades de aprendizaje	***Destacado***
14. Logra ambientes apropiados de aprendizaje, entre estudiantes, así como entre docente y estudiante.	***Destacado***
15. Propicia valores y actividades positivas para el aprendizaje	***Destacado***
17. Propicia la participación activa de los estudiantes.	***Destacado***
18. Promueve el pensamiento crítico en los estudiantes.	***Destacado***
Valora el desarrollo de competencias	
6. Proporciona retroalimentación sobre los contenidos de la clase	***Destacado***
7. Las formas de evaluación son adecuadas a los contenidos de la clase	***Destacado***
8. En la evaluación de los aprendizajes y competencias, toma en cuenta aspectos, tales como: exámenes, trabajos, participaciones, etc.	***Destacado***
16. Soluciona dudas y atiende comentarios de los estudiantes.	***Destacado***

Nivel de logro de la competencia

Interacción pedagógica Inclusiva	Destacado
Valora el desarrollo de competencias	Destacado

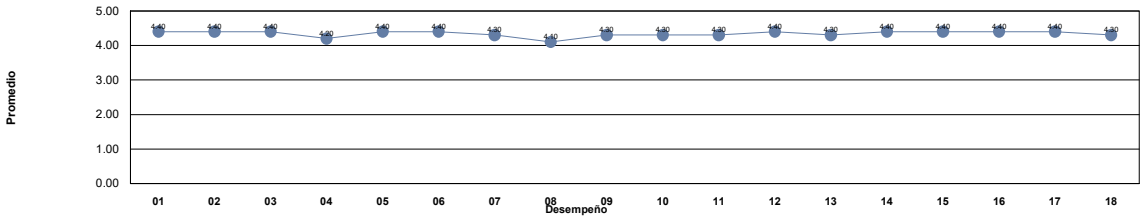

Niveles	***Descriptor***	***Valor***	***Descripción***
Nivel 1	***Insuficiente***	0.0 - 1.0	Los docentes requieren realimentación así como tomar cursos obligatorios para mejorar su desempeño y desarrollar las competencias académicas.
Nivel 2	***Suficiente***	1.01 - 2.0	Los docentes requieren realimentación y tomar cursos para mejorar su desempeño para fortalecer su competencias académicas.
Nivel 3	***Bueno***	2.01 - 3.0	Los docentes requieren seguir fortaleciendo sus competencias académicas mediante cursos y talleres para desempeñarse como docente universitario en la docencia, investigación y gestión-vinculación.
Nivel 4	***Competente***	3.01 - 4.0	Los docentes manifiestan tener las competencias desarrolladas en un nivel óptimo.
Nivel 5	***Destacado***	4.01 - 5.0	Los docentes manifiestan tener desarrolladas las competencias en un nivel sobresaliente, por lo que pueden asesorar a otros docentes.

Unidad Académica: FACULTAD DE DERECHO

Comentarios de los estudiantes para el docente : FIERRO URRUTIA ALEJANDRA CRISTINA

1	Excelente clase.
2	Excelente Licenciada
3	muy comprendible
4	Una excelente licenciada
5	Es muy buena docente, sabe de lo que habla y es accesible. Solo evalua con el examen final, eso es lo unico malo que le veo a la clase.
6	Es una excelente docente
7	Bien
8	Bien
9	Excelente licenciada, buena comunicación y explica correctamente los temas, sabe totalmente de la cátedra que imparte.
10	Sin comentarios

UNIVERSIDAD AUTÓNOMA DE CHIHUAHUA
Sistema Integral de Evaluación a la Docencia por Competencias
Evaluación de los Estudiantes

Ciclo escolar: 2022-SEM-AGO/DIC

Fecha de impresión: viernes, 29 de septiembre de 2023 11:08 a. m.

Unidad Académica: FACULTAD DE DERECHO

Docente: [redacted] ***FLORES BERNES BRENDA BELEN***

Promedio estudiantes: 4.15
Número de encuestas: 3

Destacado Nivel 5

Competencia / Desempeño	
Interacción pedagógica Inclusiva	
1. Demuestra entusiasmo y compromiso en la impartición de su materia.	***Competente***
2. Demuestra habilidad de comunicación y claridad expositiva en su clase.	***Competente***
3. Asiste normalmente a las clases asignadas, ya sea en modalidad virtual o presencial	***Competente***
4. Cumple adecuadamente sus horarios de clase, ya sea en modalidad virtual o presencial	***Bueno***
5. Presenta de forma ordenada y lógica los contenidos de la materia.	***Destacado***
9. Demuestra respeto a todos los estudiantes.	***Destacado***
10. Demuestra dominio de conocimiento de la materia que imparte.	***Competente***
11. Utiliza diversas estrategias didácticas en su clase.	***Competente***
12. Proporciona materiales de enseñanza para su clase.	***Destacado***
13. Plantea actividades de aprendizaje	***Destacado***
14. Logra ambientes apropiados de aprendizaje, entre estudiantes, así como entre docente y estudiante.	***Destacado***
15. Propicia valores y actividades positivas para el aprendizaje	***Destacado***
17. Propicia la participación activa de los estudiantes.	***Destacado***
18. Promueve el pensamiento crítico en los estudiantes.	***Destacado***
Valora el desarrollo de competencias	
6. Proporciona retroalimentación sobre los contenidos de la clase	***Destacado***
7. Las formas de evaluación son adecuadas a los contenidos de la clase	***Competente***
8. En la evaluación de los aprendizajes y competencias, toma en cuenta aspectos, tales como: exámenes, trabajos, participaciones, etc.	***Competente***
16. Soluciona dudas y atiende comentarios de los estudiantes.	***Destacado***

Nivel de logro de la competencia

Interacción pedagógica Inclusiva	Destacado
Valora el desarrollo de competencias	Destacado

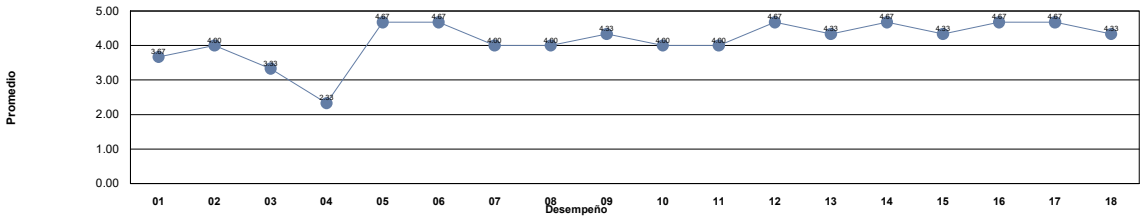

Niveles	***Descriptor***	***Valor***	***Descripción***
Nivel 1	***Insuficiente***	0.0 - 1.0	Los docentes requieren realimentación así como tomar cursos obligatorios para mejorar su desempeño y desarrollar las competencias académicas.
Nivel 2	***Suficiente***	1.01 - 2.0	Los docentes requieren realimentación y tomar cursos para mejorar su desempeño para fortalecer su competencias académicas.
Nivel 3	***Bueno***	2.01 - 3.0	Los docentes requieren seguir fortaleciendo sus competencias académicas mediante cursos y talleres para desempeñarse como docente universitario en la docencia, investigación y gestión-vinculación.
Nivel 4	***Competente***	3.01 - 4.0	Los docentes manifiestan tener las competencias desarrolladas en un nivel óptimo.
Nivel 5	***Destacado***	4.01 - 5.0	Los docentes manifiestan tener desarrolladas las competencias en un nivel sobresaliente, por lo que pueden asesorar a otros docentes.

Unidad Académica: FACULTAD DE DERECHO

Comentarios de los estudiantes para el docente : FLORES BERNES BRENDA BELEN

1 Buen planteamiento de la clase, como tambien el dominio del material.

2 Es buena licenciada pero es impuntual, solo daba los ultimos 20 min de clase

3 es muy buena clase , solo que su puntualidad deja mucho que desear.

UNIVERSIDAD AUTÓNOMA DE CHIHUAHUA
Sistema Integral de Evaluación a la Docencia por Competencias
Evaluación de los Estudiantes

Ciclo escolar: 2022-SEM-AGO/DIC

Fecha de impresión: viernes, 29 de septiembre de 2023 11:08 a. m.

Unidad Académica: FACULTAD DE DERECHO

Docente: [redacted] ***FLORES CARRETE ROCIO DEL CARMEN***

Promedio estudiantes: 4.80
Número de encuestas: 49

Destacado Nivel 5

Competencia / Desempeño	
Interacción pedagógica Inclusiva	
1. Demuestra entusiasmo y compromiso en la impartición de su materia.	***Destacado***
2. Demuestra habilidad de comunicación y claridad expositiva en su clase.	***Destacado***
3. Asiste normalmente a las clases asignadas, ya sea en modalidad virtual o presencial	***Destacado***
4. Cumple adecuadamente sus horarios de clase, ya sea en modalidad virtual o presencial	***Destacado***
5. Presenta de forma ordenada y lógica los contenidos de la materia.	***Destacado***
9. Demuestra respeto a todos los estudiantes.	***Destacado***
10. Demuestra dominio de conocimiento de la materia que imparte.	***Destacado***
11. Utiliza diversas estrategias didácticas en su clase.	***Destacado***
12. Proporciona materiales de enseñanza para su clase.	***Destacado***
13. Plantea actividades de aprendizaje	***Destacado***
14. Logra ambientes apropiados de aprendizaje, entre estudiantes, así como entre docente y estudiante.	***Destacado***
15. Propicia valores y actividades positivas para el aprendizaje	***Destacado***
17. Propicia la participación activa de los estudiantes.	***Destacado***
18. Promueve el pensamiento crítico en los estudiantes.	***Destacado***
Valora el desarrollo de competencias	
6. Proporciona retroalimentación sobre los contenidos de la clase	***Destacado***
7. Las formas de evaluación son adecuadas a los contenidos de la clase	***Destacado***
8. En la evaluación de los aprendizajes y competencias, toma en cuenta aspectos, tales como: exámenes, trabajos, participaciones, etc.	***Destacado***
16. Soluciona dudas y atiende comentarios de los estudiantes.	***Destacado***

Nivel de logro de la competencia

Interacción pedagógica Inclusiva	Destacado
Valora el desarrollo de competencias	Destacado

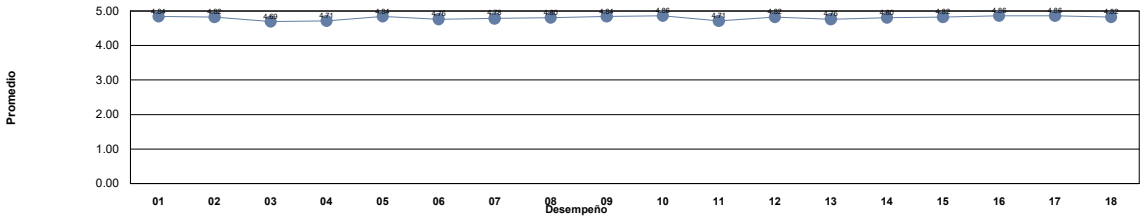

Niveles	***Descriptor***	***Valor***	***Descripción***
Nivel 1	***Insuficiente***	0.0 - 1.0	Los docentes requieren realimentación así como tomar cursos obligatorios para mejorar su desempeño y desarrollar las competencias académicas.
Nivel 2	***Suficiente***	1.01 - 2.0	Los docentes requieren realimentación y tomar cursos para mejorar su desempeño para fortalecer su competencias académicas.
Nivel 3	***Bueno***	2.01 - 3.0	Los docentes requieren seguir fortaleciendo sus competencias académicas mediante cursos y talleres para desempeñarse como docente universitario en la docencia, investigación y gestión-vinculación.
Nivel 4	***Competente***	3.01 - 4.0	Los docentes manifiestan tener las competencias desarrolladas en un nivel óptimo.
Nivel 5	***Destacado***	4.01 - 5.0	Los docentes manifiestan tener desarrolladas las competencias en un nivel sobresaliente, por lo que pueden asesorar a otros docentes.

Unidad Académica: FACULTAD DE DERECHO

Comentarios de los estudiantes para el docente : FLORES CARRETE ROCIO DEL CARMEN

1 es muy buena licenciada conoce de la materia de derecho penal pero no hay descarga de material

2 Trasmite si gusto por lo que hace y es de mis clases favoritas.

3 Excelente clase

4 Es una execente maestra y hace comprender los temas a un 100%, se preocupa porque los alumnos sepan y expresen el tema totalmente y no toma la evaluación como algo total a su calificación final

5 Excelente docente, le procupa que aprendamos y saquemos el mayor provecho de su clase.

6 Muy comprometida

7 Muy buena licenciada, sabe de lo que trata la materia, sus clases son muy bien explicadas aunque pueden ser un poco tediosas por ser diapositivas.

8 Excelente, se preocupa por los alumnos, es clara, responde dudas, el examen oral corresponde a los contenidos, se apoya de la plataforma, promueve visitas a lugares de interés para la materia y toma en cuenta las participaciones.

9 Es buena licenciada, siempre está fomentando la participación de los alumnos, en si la materia es tediosa, pero la licenciada no la hace así.

10 Muy buena licenciada, la clase muy amena

11 demuestra dominio de su materia

12 buen profesor

13 Muy buena clase, exclenete licenciada, muy atenta y entendible

14 Tiene un super dominio de la materia, siempre esta dispuesta a resolver dudas y a ayudarte de cualquier forma con tu calificación, es una lic. super linda y 0 estricta

15 Muy buena clase, muy buenas explicaciones, muy buena dinámica de la clase, para mi una excelente maestra

16 Excelente licenciada, comprometida, entusiasta, respetuosa. Hace las clases fáciles de aprender, dinámicas e interesantes. Me gusta mucho como da la clase y cómo lo hace tan sencillo. Proporciona material de estudio, así como hacemos repasos.

17 La licenciada conoce mucho la materia que imparte además demuestra que le gusta la materia por lo que trasmite ganas de aprender y conocer mas a fondo la materia, te hace adentrarte a los temas.

18 Excelente catedrática, es una experta en la materia y la imparte de una manera que nos cause interés y no nos parezca aburrida.

19 Excelente licenciada, se preocupa porque de verdad tengamos una experiencia completa, dinámica y profesional siempre.

20 Excelente Maestra!, de las mejores maestras que he tenido el gusto de conocer, sumamente apasionada por su materia, didáctica, domina los temas a la perfección y super comprensiva. siempre abierta a duda y comentarios acerca de su clase

21 Su manera de evaluar me parece muy justa, ya que nos aplica un examen oral y otro escrito para explotar todas nuestras habilidades. Es muy realista con todos los temas y nos lleva a las instituciones apreciar la vida real laboral.

22 Es una excelente licenciada, se preocupa por sus alumnos, mas allá de lo requerido.

23 Buena licenciada, sabe acerca de la materia. Pero puede llegar a ser un tanto rígida, no solo relativo al contenido de la clase.

24 Excelente Licenciada, explica muy bien y promueve actividades de aprendizaje fuera de la facultad.

25 Muy buena licenciada, muy entregada a la clase.

26 De las mejores licenciadas que encontraremos en la facultad, muy comprometida con su clase y comprometida en que exista un buen aprendizaje a parte de ser muy empatica y motivadora, necesitaria horas para describir todo lo bueno de la licenciada.

27 Excelente catedrática, es comprometida y muy buena persona

28 Domina mucho el tema, es muy buena explicando

29 Un poco clasista pero fuera de eso excelente clase

30 Muy buena maestra enseña muy bien, es muy fácil entenderle porque su material es claro, pone muchos ejemplos, complementamos con trabajos, exposiciones y exámenes de repaso

31 Excelente Docente

32 Excelente licenciada con un buen manejo de la informacion.

33 Muy entretenida su clase, tiene buen metodo de enseñanza

34 Buena maestra con buena clase. Incluso realiza visitas por motivo de la clase.

35 excelente maestra, licenciada y persona. muy buena clase y aprendes mucho

36 La mejor

37 Muy dinámicas sus clases, excelente licenciada.

Unidad Académica: FACULTAD DE DERECHO

Comentarios de los estudiantes para el docente : FLORES CARRETE ROCIO DEL CARMEN

38 de las mejores licenciadas que he tenido, hizo que me gustara el derecho penal y lo comprendiera

39 excelente Lic.

1

40 Muy buena clase

41 Muy buena licenciada, de las mejores decisiones que tome al elegir clase con ella, es muy respetuosa y responsable con la manera de impartir su conocimiento

42 Muy linda maestra, su clase muy interesante y actualizada.

43 .

44 Excelente licenciada

45 Bien a

46 buena lic

47 Se nota el interes que tiene en enseñar a las proximas generaciones del derecho

48 para mi es un 100 la lic, es la mejor maestra que pude haber tomado, es muy bonita, atiende dudas, explica de lujo, con mucho entusiasmo

49 La mejor lic.

UNIVERSIDAD AUTÓNOMA DE CHIHUAHUA
Sistema Integral de Evaluación a la Docencia por Competencias
Evaluación de los Estudiantes

Ciclo escolar: 2022-SEM-AGO/DIC

Fecha de impresión: viernes, 29 de septiembre de 2023 11:08 a. m.

Unidad Académica: FACULTAD DE DERECHO

Docente: [redacted] ***FLORES CHAVEZ ANGELICA LORENA***

Promedio estudiantes: 4.13
Número de encuestas: 23

Destacado Nivel 5

Competencia / Desempeño	
Interacción pedagógica Inclusiva	
1. Demuestra entusiasmo y compromiso en la impartición de su materia.	***Destacado***
2. Demuestra habilidad de comunicación y claridad expositiva en su clase.	***Competente***
3. Asiste normalmente a las clases asignadas, ya sea en modalidad virtual o presencial	***Competente***
4. Cumple adecuadamente sus horarios de clase, ya sea en modalidad virtual o presencial	***Competente***
5. Presenta de forma ordenada y lógica los contenidos de la materia.	***Destacado***
9. Demuestra respeto a todos los estudiantes.	***Destacado***
10. Demuestra dominio de conocimiento de la materia que imparte.	***Destacado***
11. Utiliza diversas estrategias didácticas en su clase.	***Destacado***
12. Proporciona materiales de enseñanza para su clase.	***Destacado***
13. Plantea actividades de aprendizaje	***Destacado***
14. Logra ambientes apropiados de aprendizaje, entre estudiantes, así como entre docente y estudiante.	***Destacado***
15. Propicia valores y actividades positivas para el aprendizaje	***Destacado***
17. Propicia la participación activa de los estudiantes.	***Destacado***
18. Promueve el pensamiento crítico en los estudiantes.	***Destacado***
Valora el desarrollo de competencias	
6. Proporciona retroalimentación sobre los contenidos de la clase	***Competente***
7. Las formas de evaluación son adecuadas a los contenidos de la clase	***Destacado***
8. En la evaluación de los aprendizajes y competencias, toma en cuenta aspectos, tales como: exámenes, trabajos, participaciones, etc.	***Destacado***
16. Soluciona dudas y atiende comentarios de los estudiantes.	***Competente***

Nivel de logro de la competencia

Interacción pedagógica Inclusiva	Destacado
Valora el desarrollo de competencias	Competente

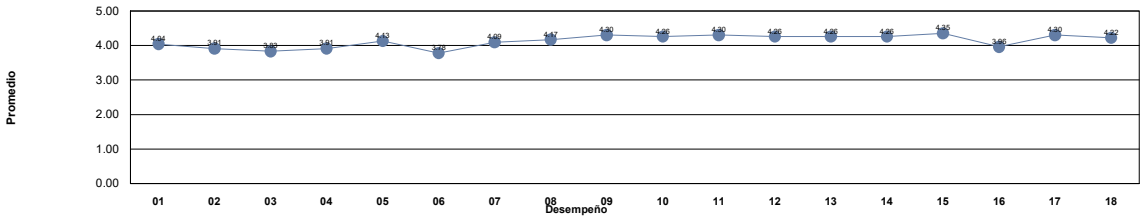

Niveles	***Descriptor***	***Valor***	***Descripción***
Nivel 1	***Insuficiente***	0.0 - 1.0	Los docentes requieren realimentación así como tomar cursos obligatorios para mejorar su desempeño y desarrollar las competencias académicas.
Nivel 2	***Suficiente***	1.01 - 2.0	Los docentes requieren realimentación y tomar cursos para mejorar su desempeño para fortalecer su competencias académicas.
Nivel 3	***Bueno***	2.01 - 3.0	Los docentes requieren seguir fortaleciendo sus competencias académicas mediante cursos y talleres para desempeñarse como docente universitario en la docencia, investigación y gestión-vinculación.
Nivel 4	***Competente***	3.01 - 4.0	Los docentes manifiestan tener las competencias desarrolladas en un nivel óptimo.
Nivel 5	***Destacado***	4.01 - 5.0	Los docentes manifiestan tener desarrolladas las competencias en un nivel sobresaliente, por lo que pueden asesorar a otros docentes.

UNIVERSIDAD AUTÓNOMA DE CHIHUAHUA
Sistema Integral de Evaluación a la Docencia por Competencias
Evaluación de los Estudiantes

Ciclo escolar: 2022-SEM-AGO/DIC

Fecha de impresión: viernes, 29 de septiembre de 2023 11:08 a. m.

Unidad Académica: FACULTAD DE DERECHO

Comentarios de los estudiantes para el docente : FLORES CHAVEZ ANGELICA LORENA

1 Su material didáctico es completo, emplea diversos métodos para elaborar los trabajos y para tener una convivencia entre compañeros. Como comentario puedo decir que habitualmente las instrucciones de sus trabajos son confusas, pero todo bien.

2 Esta clase la tomo en virtual, sus clases son organizadas y con buena planeacion

3 .

4 Siempre esta al pendiente de dudas, sus tareas y fuentes son muy completas.

5 Al principio era muy atenta a las dudas y a la hora de calificar pero a medida que pasaba el tiempo dejo de contestar dudas y de la forma de evaluar pues hasta el día de hoy no he hecho parcial 1 y pues las segundas evaluaciones apenas comenzaron.

6 Muy atenta la maestra

7 A sido buena profesora, no he tenido conflicto ni inconveniente en plataforma.

8 Buena clase

9 Es buena docente. La tuve en linea así que no tengo mucha experiencia con ella

10 No tengo el gusto de conocer a la maestra, pero dura mucho para responder foro de dudas, y las actividades están mal redactadas y fuera de tiempos.

11 la licenciada imparte bien su clase y es dinámica

12 Es una materia virtual y no eh tenido la dicha de conocerla pero si me gusta la materia por todo el gran contenido que aporta a la materia

13 sin comentarios

14 Buen dominio de la materia

15 Me encantan las actividades de esta asignatura

16 todo ok

17 Muy buena lic

18 Excelente dinámica de clase.

19 NUNCA ESTA PENDIENTE DE LA PLATAFORMA

20 hace actividades para que todos participemos en conjunto muy interesante.

21 .

22 Es una excelente maestra!

23 BIEN

UNIVERSIDAD AUTÓNOMA DE CHIHUAHUA
Sistema Integral de Evaluación a la Docencia por Competencias
Evaluación de los Estudiantes

Ciclo escolar: 2022-SEM-AGO/DIC

Fecha de impresión: viernes, 29 de septiembre de 2023 11:08 a. m.

Unidad Académica: FACULTAD DE DERECHO

Docente: [redacted] ***FLORES DURAN JESUS***

Promedio estudiantes: 4.36
Número de encuestas: 23

Destacado
Nivel 5

Competencia / Desempeño	
Interacción pedagógica Inclusiva	
1. Demuestra entusiasmo y compromiso en la impartición de su materia.	***Destacado***
2. Demuestra habilidad de comunicación y claridad expositiva en su clase.	***Destacado***
3. Asiste normalmente a las clases asignadas, ya sea en modalidad virtual o presencial	***Destacado***
4. Cumple adecuadamente sus horarios de clase, ya sea en modalidad virtual o presencial	***Destacado***
5. Presenta de forma ordenada y lógica los contenidos de la materia.	***Destacado***
9. Demuestra respeto a todos los estudiantes.	***Destacado***
10. Demuestra dominio de conocimiento de la materia que imparte.	***Destacado***
11. Utiliza diversas estrategias didácticas en su clase.	***Competente***
12. Proporciona materiales de enseñanza para su clase.	***Destacado***
13. Plantea actividades de aprendizaje	***Destacado***
14. Logra ambientes apropiados de aprendizaje, entre estudiantes, así como entre docente y estudiante.	***Destacado***
15. Propicia valores y actividades positivas para el aprendizaje	***Destacado***
17. Propicia la participación activa de los estudiantes.	***Destacado***
18. Promueve el pensamiento crítico en los estudiantes.	***Destacado***
Valora el desarrollo de competencias	
6. Proporciona retroalimentación sobre los contenidos de la clase	***Destacado***
7. Las formas de evaluación son adecuadas a los contenidos de la clase	***Destacado***
8. En la evaluación de los aprendizajes y competencias, toma en cuenta aspectos, tales como: exámenes, trabajos, participaciones, etc.	***Competente***
16. Soluciona dudas y atiende comentarios de los estudiantes.	***Destacado***

Nivel de logro de la competencia

Interacción pedagógica Inclusiva	Destacado
Valora el desarrollo de competencias	Destacado

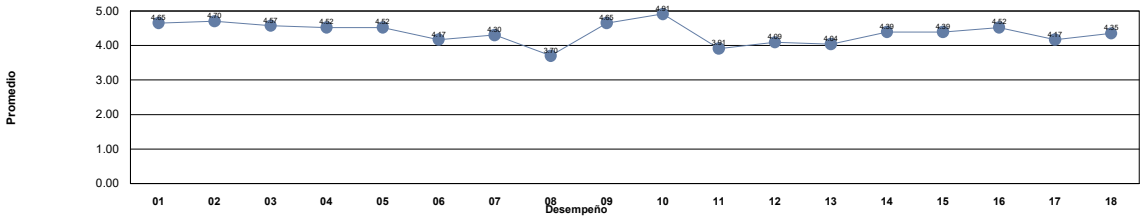

Niveles	***Descriptor***	***Valor***	***Descripción***
Nivel 1	***Insuficiente***	0.0 - 1.0	Los docentes requieren realimentación así como tomar cursos obligatorios para mejorar su desempeño y desarrollar las competencias académicas.
Nivel 2	***Suficiente***	1.01 - 2.0	Los docentes requieren realimentación y tomar cursos para mejorar su desempeño para fortalecer su competencias académicas.
Nivel 3	***Bueno***	2.01 - 3.0	Los docentes requieren seguir fortaleciendo sus competencias académicas mediante cursos y talleres para desempeñarse como docente universitario en la docencia, investigación y gestión-vinculación.
Nivel 4	***Competente***	3.01 - 4.0	Los docentes manifiestan tener las competencias desarrolladas en un nivel óptimo.
Nivel 5	***Destacado***	4.01 - 5.0	Los docentes manifiestan tener desarrolladas las competencias en un nivel sobresaliente, por lo que pueden asesorar a otros docentes.

Unidad Académica: FACULTAD DE DERECHO

Comentarios de los estudiantes para el docente : FLORES DURAN JESUS

1 .

2 Buen profesor.

3 Buen docente

4 .

5 Aprendes mucho en su clase

6 Good

7 Muy buen licenciado, sus clases son muy interesante porque tiene mucho conocimiento y siempre sabe de lo que habla!

8 De los mejores lic que he tenido, explica súper bien

9 Es muy buen catedrático, su manera de impartir la materia la hace más sencilla y sobre todo más fácil de entender

10 Es un muy buen docente, y tiene un dominio de los temas que nos impartes, es una gran persona.

11 Buen lic

12 .

13 No tiene buena manera de hacer examenes

14 amo su clase, enseña super bien y explica todo con claridad

15 Uno de mis mejores licenciados, muy buen docente sabe explicar y hacer que la clase sea de tu interés.

16 Me hubiera gustado que las clases fueran más dinámicas

17 es un docente con demasiado conocimiento y tiene una dialéctica impresionante, solo veo como falla el hecho de no estimular la participación o el debate en una clase que se presta demasiado para hacerlo.

18 El licenciado conoce muy bien la materia y la explica bien, sin embargo sus métodos de evaluación son confusos, pues no entrega los exámenes para revisar cuales fueron los errores y sube la calificación así nada mas.

19 Buen lic

20 Entretenido y interesante

21 es un buen lic, pero sus examenes son pesados, estaria bien que de mas retroalimentacion de sus fichas despues de concluir con una, ya que en el examen oral tenemos que aprdernos mas de 17 fichas y es algo tedioso no familiarizarse mucho

22 ya no de clase, pésima su manera de enseñar, así no va a trascender ni a ser feliz ya que según usted esa es su finalidad como ser

23 Gracias

UNIVERSIDAD AUTÓNOMA DE CHIHUAHUA
Sistema Integral de Evaluación a la Docencia por Competencias
Evaluación de los Estudiantes

Ciclo escolar: 2022-SEM-AGO/DIC

Fecha de impresión: viernes, 29 de septiembre de 2023 11:08 a. m.

Unidad Académica: FACULTAD DE DERECHO

Docente: [redacted] ***FLORES HERNANDEZ GUILLERMO ALBERTO***

Promedio estudiantes: 4.61
Número de encuestas: 57

Destacado Nivel 5

Competencia / Desempeño	
Interacción pedagógica Inclusiva	
1. Demuestra entusiasmo y compromiso en la impartición de su materia.	***Destacado***
2. Demuestra habilidad de comunicación y claridad expositiva en su clase.	***Destacado***
3. Asiste normalmente a las clases asignadas, ya sea en modalidad virtual o presencial	***Destacado***
4. Cumple adecuadamente sus horarios de clase, ya sea en modalidad virtual o presencial	***Destacado***
5. Presenta de forma ordenada y lógica los contenidos de la materia.	***Destacado***
9. Demuestra respeto a todos los estudiantes.	***Destacado***
10. Demuestra dominio de conocimiento de la materia que imparte.	***Destacado***
11. Utiliza diversas estrategias didácticas en su clase.	***Destacado***
12. Proporciona materiales de enseñanza para su clase.	***Destacado***
13. Plantea actividades de aprendizaje	***Destacado***
14. Logra ambientes apropiados de aprendizaje, entre estudiantes, así como entre docente y estudiante.	***Destacado***
15. Propicia valores y actividades positivas para el aprendizaje	***Destacado***
17. Propicia la participación activa de los estudiantes.	***Destacado***
18. Promueve el pensamiento crítico en los estudiantes.	***Destacado***
Valora el desarrollo de competencias	
6. Proporciona retroalimentación sobre los contenidos de la clase	***Destacado***
7. Las formas de evaluación son adecuadas a los contenidos de la clase	***Destacado***
8. En la evaluación de los aprendizajes y competencias, toma en cuenta aspectos, tales como: exámenes, trabajos, participaciones, etc.	***Destacado***
16. Soluciona dudas y atiende comentarios de los estudiantes.	***Destacado***

Nivel de logro de la competencia

Interacción pedagógica Inclusiva	Destacado
Valora el desarrollo de competencias	Destacado

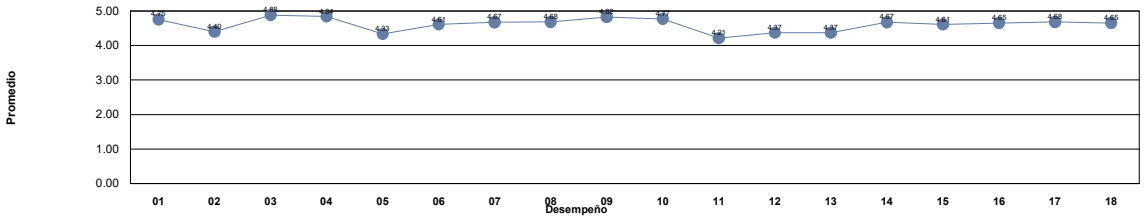

Niveles	***Descriptor***	***Valor***	***Descripción***
Nivel 1	***Insuficiente***	0.0 - 1.0	Los docentes requieren realimentación así como tomar cursos obligatorios para mejorar su desempeño y desarrollar las competencias académicas.
Nivel 2	***Suficiente***	1.01 - 2.0	Los docentes requieren realimentación y tomar cursos para mejorar su desempeño para fortalecer su competencias académicas.
Nivel 3	***Bueno***	2.01 - 3.0	Los docentes requieren seguir fortaleciendo sus competencias académicas mediante cursos y talleres para desempeñarse como docente universitario en la docencia, investigación y gestión-vinculación.
Nivel 4	***Competente***	3.01 - 4.0	Los docentes manifiestan tener las competencias desarrolladas en un nivel óptimo.
Nivel 5	***Destacado***	4.01 - 5.0	Los docentes manifiestan tener desarrolladas las competencias en un nivel sobresaliente, por lo que pueden asesorar a otros docentes.

Unidad Académica: FACULTAD DE DERECHO

Comentarios de los estudiantes para el docente : FLORES HERNANDEZ GUILLERMO ALBERTO

1 Tiene amplio conocimiento en la materia y ganas de impartirla

2 Clase dinámica y con mucho material, el maestro va muy bien preparado y propicia la participación de los estudiantes.

3 Un maestro muy dedicado a su clase

4 Un Lic con mucha experiencia y amable

5 Uno de los mejores maestros que he tenido el gusto de conocer.

6 buena clase

7 Excelente clase. El Licenciado es muy buen profesor, le gusta dar clase y la da muy bien.

8 A veces habla de muchas cosas distintas al dar un tema y eso resulta en confundirme un poco , pero es un lic muy comprometido con su clase y se nota que pone todo de su parte para que aprendamos. :)

9 excelente licenciado

10 Es un excelente maestro y persona

11 Es muy buen Licenciado, se ve que sabe demasiado de la materia, pero para mi la clase no tiene un orden. no se sabe claramente que tema se esta viendo.

12 es uno de los mejores catedraticos, no solo de la materia, sino tambien moral

13 Es uno de los mejores catedráticos que he tenido en lo que llevo de carrera.

14 excelente licenciado

15 Es un Lic. muy comprometido con su clase, nunca falta, sabe mucho y explica muy bien

16 Buena clase, explica bien, y aclara las dudas de buena manera :)

17 Excelente clase, se nota qué tiene un dominio y experiencia en la materia. Mi única dificultad fue que tiene la voz un poco baja y con el cubrebocas es difícil escucharlo con claridad.

18 Uno de los mejores maestros que he tenido durante toda la carrera, sin duda.

19 Buen licenciado, aunque ya por su edad en ocasiones no se le entiende a sus explicaciones

20 buen lic

21 un amor de persona, sinceramente el mejor lic

22 excelente maestro de la mejor clase

23 Muy atento Lic.

24 Muy buen licenciado y muy comprensivo

25 Bien

26 Muy bien maestro, nunca falta

27 Es un excelente licenciado, muy comprometido con su labor como docente

28 es un maestro muy dedicado con las clases, me gusta mucho su clase, sabe mucho y resuelve todas las dudas

29 clase un poco tediosa

30 Excelente catedrático

31 Es un excelente Docente

32 Excelente catedrático.

33 Muy buen docente, se nota todo el conocimiento que tiene y su gusto por impartir clases

34 Buena clase

35 Es un excelente licenciado, realmente se preocupa por que sus alumnos aprendan, su clase es muy buena, sin duda de los mejores maestros de la FD

36 EXCELENTE DOCENTE, MUY DEDICADO A SU MATERIA

37 Excelente Licenciado, sabe mucho de su materia

38 Realizar un cuestionario para los exámenes

39 Bien

Unidad Académica: FACULTAD DE DERECHO

Comentarios de los estudiantes para el docente : FLORES HERNANDEZ GUILLERMO ALBERTO

40	Sabe de la materia, pero divaga demasiado, habla entre dientes o como que piensa en voz alta y reboruja a la clase
41	es muy poco accesible
42	Es un excelente licenciado.
43	Le hace falta ser más abierto al momento de la revision de exámenes, es muy objetivo
44	Excelente Lic. Explica muy bien, las veces que sean necesarias y suele dar explicaciones claras y se agradece porque amparo no es exactamente una materia sencilla. Puntual y muy responsable con la asignatura y sus alumnos. Lqm, Lic.
45	Es buen lic. aveces confunde un poco su material de aprendizaje pero en si es bueno
46	Una clase muy amena. Apredí mucho.
47	Demuestra pasión y conocimiento en su materia. inspira a ser abogado, ojalá todos los lics fueran como él!
48	Excelente catedrático, sabe muchísimo de la materia
49	Bien
50	excelente maestro
51	Bien
52	Excelente maestro, solamente que a veces se confunde cuando está explicando, pero de ahí en adelante mis respetos
53	Muy buen catedrático, pero no es muy claro al momento de explicar
54	Hace muy aburrida la clase y por eso uno se pierde en el tema
55	excelente catedratico persona y clase muy satisfecho
56	Buena clase aunque en muchas ocasiones nos reborujaba, y en el segundo parcial fue muy notorio, en esto coincidimos la gran mayoria de los compañeros
57	.

UNIVERSIDAD AUTÓNOMA DE CHIHUAHUA
Sistema Integral de Evaluación a la Docencia por Competencias
Evaluación de los Estudiantes

Ciclo escolar: 2022-SEM-AGO/DIC

Fecha de impresión: viernes, 29 de septiembre de 2023 11:08 a. m.

Unidad Académica: FACULTAD DE DERECHO

Docente: [redacted] ***FLORES LEGARDA FRANCISCO***

Promedio estudiantes: 3.63
Número de encuestas: 69

Competente Nivel 4

Competencia / Desempeño	
Interacción pedagógica Inclusiva	
1. Demuestra entusiasmo y compromiso en la impartición de su materia.	***Competente***
2. Demuestra habilidad de comunicación y claridad expositiva en su clase.	***Competente***
3. Asiste normalmente a las clases asignadas, ya sea en modalidad virtual o presencial	***Competente***
4. Cumple adecuadamente sus horarios de clase, ya sea en modalidad virtual o presencial	***Competente***
5. Presenta de forma ordenada y lógica los contenidos de la materia.	***Competente***
9. Demuestra respeto a todos los estudiantes.	***Destacado***
10. Demuestra dominio de conocimiento de la materia que imparte.	***Competente***
11. Utiliza diversas estrategias didácticas en su clase.	***Competente***
12. Proporciona materiales de enseñanza para su clase.	***Competente***
13. Plantea actividades de aprendizaje	***Competente***
14. Logra ambientes apropiados de aprendizaje, entre estudiantes, así como entre docente y estudiante.	***Competente***
15. Propicia valores y actividades positivas para el aprendizaje	***Competente***
17. Propicia la participación activa de los estudiantes.	***Competente***
18. Promueve el pensamiento crítico en los estudiantes.	***Competente***
Valora el desarrollo de competencias	
6. Proporciona retroalimentación sobre los contenidos de la clase	***Competente***
7. Las formas de evaluación son adecuadas a los contenidos de la clase	***Competente***
8. En la evaluación de los aprendizajes y competencias, toma en cuenta aspectos, tales como: exámenes, trabajos, participaciones, etc.	***Competente***
16. Soluciona dudas y atiende comentarios de los estudiantes.	***Competente***

Nivel de logro de la competencia

Interacción pedagógica Inclusiva	Competente
Valora el desarrollo de competencias	Competente

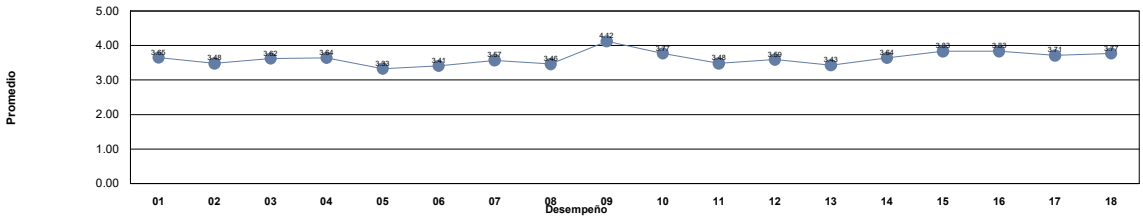

Niveles	***Descriptor***	***Valor***	***Descripción***
Nivel 1	***Insuficiente***	0.0 - 1.0	Los docentes requieren realimentación así como tomar cursos obligatorios para mejorar su desempeño y desarrollar las competencias académicas.
Nivel 2	***Suficiente***	1.01 - 2.0	Los docentes requieren realimentación y tomar cursos para mejorar su desempeño para fortalecer su competencias académicas.
Nivel 3	***Bueno***	2.01 - 3.0	Los docentes requieren seguir fortaleciendo sus competencias académicas mediante cursos y talleres para desempeñarse como docente universitario en la docencia, investigación y gestión-vinculación.
Nivel 4	***Competente***	3.01 - 4.0	Los docentes manifiestan tener las competencias desarrolladas en un nivel óptimo.
Nivel 5	***Destacado***	4.01 - 5.0	Los docentes manifiestan tener desarrolladas las competencias en un nivel sobresaliente, por lo que pueden asesorar a otros docentes.

Unidad Académica: FACULTAD DE DERECHO

Comentarios de los estudiantes para el docente : FLORES LEGARDA FRANCISCO

1 Clase poco dinámica y con poco material, los alumnos perdemos interés después de unas cuantas semanas.

2 Buen lic, aunque habla un poquito bajo, fuera de eso buen lic

3 Muy buen licenciado, no hace la materia tediosa y es muy accesible.

4 Buen maestro, demuestra dominio de la materia y aclara cualquier duda.

5 Faltan muchos aspectos a mejorar

6 un maestro que ni el mismo se entiende, solo te confunde mas pareciera que no sabe nada sobre el tema que esta hablando.

7 El lic divaga mucho, sus examenes son faciles solo si estudias, habla super bajito y no escuchas nada

8 buen profe

9 Nos hubiera gustado la clase más dinámica

10 Unicamente he tenido cuatro sesiones con el: La de inicio de semestre, dos exposiciones de compañeros y la entrega de calificaciones.

11 explica muy bien y sus examenes vienen deacuerdo a lo que vemos, en general buen lic

12 Falta mucho pero siempre esta al servicio por el medio de wpp y proporciona material para los examenes

13 Muy bien lic.

14 Este licenciado falta mucho, pone a los alumnos a hacer presentaciones, nosotros mismos damos la clase y en el examen pone lo mismo que en las diapositivas

15 ninguno

16 excelente lic

17 Buen Lic...

18 bien

19 Es buen lic. pero no proporciona material de apoyo, no dice temas en si, el examen que nos puso fue de una exposición que hicieron unos compañeros.

20 excelente lic

21 Nos comparte muchas anécdotas relacionadas con la materia, es buen licenciado solo creo falta un poco más de entusiasmo. Nos permite llevar un buen ritmo de la clase a manera de que no nos satura.

22 Le falta más organización en su materia

23 Excelente licenciado

24 Buen lic

25 su clase es muy amena.

26 Su clase es súper aburrida y nunca llega al tema

27 Buen maestro.

28 ¡Buen licenciado! Pero siento que le hace falta un poco mas de comunicación entre docente y alumnado.

29 Ninguno

30 Buen maestro

31 el lic sabe sobre su materia pero divaga mucho y a veces es difícil entenderle

32 excelente lic

33 imparte bien la materia, solo mejorar la asistencia

34 Divaga mucho y eso hace que se pierda la atención hacia el tema

35 Me gustaría que desarrollara los temas de manera mas ordenada

36 todo bien, poco que decir profe muy serio

37 excelente

38 Buen lic. pero solo lo he visto escasas veces... de ahi en fuera sabe mucho y enseña bien

39 Buena clase

Unidad Académica: FACULTAD DE DERECHO

Comentarios de los estudiantes para el docente : FLORES LEGARDA FRANCISCO

40 Imparte bien la clase, responde las dudas y utiliza ejemplos

41 Muy buena clase

42 Maestro que sabe mucho del tema, solo le falta un poco de estructura a su clase.

43 muy pocas horas para evaluarlo

44 Su tono de voz es muy bajo y en ocasiones no escucho parte de su clase y me pierdo entre los temas

45 Creo que podría hacer menos rutinaria y hacerla mas didáctica

46 excelente docente

47 Es buen docente, maneja su materia. No hay un orden claro en el contenido

48 Excelente catedratico

49 Lleve clase virtual con el profesor, pero brindo el material necesario, sus trabajos fueron ensayos sobre un libro que el mismo nos proporciono y si teníamos alguna duda siempre la respondía

50 Va a casi todas las clases, pero son tediosas y nunca abarca los temas completamente, se desvía constantemente del tema y no acabamos de ver el temario en tiempo y forma.

51 SU CLASE NO TIENE PIES NI CABEZA, CREO QUE DEBERÍA ORGANIZARSE MUCHO MEJOR AL MOMENTO DE IMPARTIR LA CLASE PARA QUE SE PUEDA COMPRENDER UN POCO MEJOR LA MATERIA

52 Regular

53 ok

54 explica muy bien..

55 Ninguno al respecto

56 muy amena su forma de impartir su clase

57 Sería bueno que se ajustara a un temario para mejor entendimiento.

58 Es un buen licenciado pero no hay una buena forma de evaluar

59 muy bien lic da a entender todo

60 es buen profe

61 interesante

62 sin comentarios

63 un poco mas de energía al dar la clase

64 Muy buen lic.

65 Acorde al contenido.

66 Buen licenciado

67 Muy buen lic

68 Buen maestro

69 Un docente muy ausente en la materia

UNIVERSIDAD AUTÓNOMA DE CHIHUAHUA
Sistema Integral de Evaluación a la Docencia por Competencias
Evaluación de los Estudiantes

Ciclo escolar: 2022-SEM-AGO/DIC

Fecha de impresión: viernes, 29 de septiembre de 2023 11:08 a. m.

Unidad Académica: FACULTAD DE DERECHO

Docente: [redacted] ***FLORES MORALES KARLA IDALY***

Promedio estudiantes: 4.46
Número de encuestas: 26

Destacado Nivel 5

Competencia / Desempeño	
Interacción pedagógica Inclusiva	
1. Demuestra entusiasmo y compromiso en la impartición de su materia.	***Destacado***
2. Demuestra habilidad de comunicación y claridad expositiva en su clase.	***Destacado***
3. Asiste normalmente a las clases asignadas, ya sea en modalidad virtual o presencial	***Destacado***
4. Cumple adecuadamente sus horarios de clase, ya sea en modalidad virtual o presencial	***Destacado***
5. Presenta de forma ordenada y lógica los contenidos de la materia.	***Destacado***
9. Demuestra respeto a todos los estudiantes.	***Destacado***
10. Demuestra dominio de conocimiento de la materia que imparte.	***Destacado***
11. Utiliza diversas estrategias didácticas en su clase.	***Destacado***
12. Proporciona materiales de enseñanza para su clase.	***Destacado***
13. Plantea actividades de aprendizaje	***Destacado***
14. Logra ambientes apropiados de aprendizaje, entre estudiantes, así como entre docente y estudiante.	***Destacado***
15. Propicia valores y actividades positivas para el aprendizaje	***Destacado***
17. Propicia la participación activa de los estudiantes.	***Destacado***
18. Promueve el pensamiento crítico en los estudiantes.	***Destacado***
Valora el desarrollo de competencias	
6. Proporciona retroalimentación sobre los contenidos de la clase	***Destacado***
7. Las formas de evaluación son adecuadas a los contenidos de la clase	***Destacado***
8. En la evaluación de los aprendizajes y competencias, toma en cuenta aspectos, tales como: exámenes, trabajos, participaciones, etc.	***Destacado***
16. Soluciona dudas y atiende comentarios de los estudiantes.	***Destacado***

Nivel de logro de la competencia

Interacción pedagógica Inclusiva	Destacado
Valora el desarrollo de competencias	Destacado

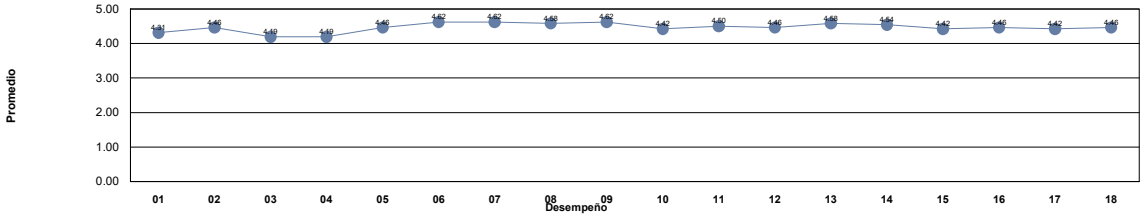

Niveles	***Descriptor***	***Valor***	***Descripción***
Nivel 1	***Insuficiente***	0.0 - 1.0	Los docentes requieren realimentación así como tomar cursos obligatorios para mejorar su desempeño y desarrollar las competencias académicas.
Nivel 2	***Suficiente***	1.01 - 2.0	Los docentes requieren realimentación y tomar cursos para mejorar su desempeño para fortalecer su competencias académicas.
Nivel 3	***Bueno***	2.01 - 3.0	Los docentes requieren seguir fortaleciendo sus competencias académicas mediante cursos y talleres para desempeñarse como docente universitario en la docencia, investigación y gestión-vinculación.
Nivel 4	***Competente***	3.01 - 4.0	Los docentes manifiestan tener las competencias desarrolladas en un nivel óptimo.
Nivel 5	***Destacado***	4.01 - 5.0	Los docentes manifiestan tener desarrolladas las competencias en un nivel sobresaliente, por lo que pueden asesorar a otros docentes.

Unidad Académica: FACULTAD DE DERECHO

Comentarios de los estudiantes para el docente : FLORES MORALES KARLA IDALY

1 Excelente maestra, sin duda vuelvo a agarrar con ella, hace la clase muy amena y explica excelente

2 EXCELENTE LICENCIADA

3 Buen docente

4 Imparte la clase de manera ordenada, los temas claros, no pasamos al siguiente hasta que entendemos todos.

5 Todo bien

6 exelente lic

7 .

8 Excelente clase, siempre impulsla a la autocritica y desarrollar nuestro citerio personal!

9 Muy buena licenciada, sabe mucho de la materia!

10 La lic da la clase de una manera muy organizada e interesante, su experiencia en el derecho penal le permite dar una clase muy completa.

11 Es una excelente lic, de las mejores que he tenido en toda la carrera

12 Muy buena lic, da la clase muy bien, y volveria a tomar clases con ella

13 Excelente lic

14 Muy agradable Licenciada

15 Excelente docente

16 Dominio de la Materia, y Explicaciones Prácticas

17 Muy buena clase

18 EXCELENTE LIC.

19 Una licenciada que tiene mucho compromiso con la clase y el aprendizaje

20 Casi siempre llega tarde a clase

21 Buena maestra

22 buena licenciada

23 Bien

24 Buena Licenciada

25 MUY BUENA LICEMCIADA

26 Una excelente Licenciada, me gusto mucho como lleva su clase, siempre atenta de las dudas que tengas y muy comprensiva.

UNIVERSIDAD AUTÓNOMA DE CHIHUAHUA
Sistema Integral de Evaluación a la Docencia por Competencias
Evaluación de los Estudiantes

Ciclo escolar: 2022-SEM-AGO/DIC

Fecha de impresión: viernes, 29 de septiembre de 2023 11:08 a. m.

Unidad Académica: FACULTAD DE DERECHO

Docente: [redacted] ***FLORES MORALES LUIS CARLOS***

Promedio estudiantes: 4.87
Número de encuestas: 26

Destacado Nivel 5

Competencia / Desempeño	
Interacción pedagógica Inclusiva	
1. Demuestra entusiasmo y compromiso en la impartición de su materia.	***Destacado***
2. Demuestra habilidad de comunicación y claridad expositiva en su clase.	***Destacado***
3. Asiste normalmente a las clases asignadas, ya sea en modalidad virtual o presencial	***Destacado***
4. Cumple adecuadamente sus horarios de clase, ya sea en modalidad virtual o presencial	***Destacado***
5. Presenta de forma ordenada y lógica los contenidos de la materia.	***Destacado***
9. Demuestra respeto a todos los estudiantes.	***Destacado***
10. Demuestra dominio de conocimiento de la materia que imparte.	***Destacado***
11. Utiliza diversas estrategias didácticas en su clase.	***Destacado***
12. Proporciona materiales de enseñanza para su clase.	***Destacado***
13. Plantea actividades de aprendizaje	***Destacado***
14. Logra ambientes apropiados de aprendizaje, entre estudiantes, así como entre docente y estudiante.	***Destacado***
15. Propicia valores y actividades positivas para el aprendizaje	***Destacado***
17. Propicia la participación activa de los estudiantes.	***Destacado***
18. Promueve el pensamiento crítico en los estudiantes.	***Destacado***
Valora el desarrollo de competencias	
6. Proporciona retroalimentación sobre los contenidos de la clase	***Destacado***
7. Las formas de evaluación son adecuadas a los contenidos de la clase	***Destacado***
8. En la evaluación de los aprendizajes y competencias, toma en cuenta aspectos, tales como: exámenes, trabajos, participaciones, etc.	***Destacado***
16. Soluciona dudas y atiende comentarios de los estudiantes.	***Destacado***

Nivel de logro de la competencia

Interacción pedagógica Inclusiva	Destacado
Valora el desarrollo de competencias	Destacado

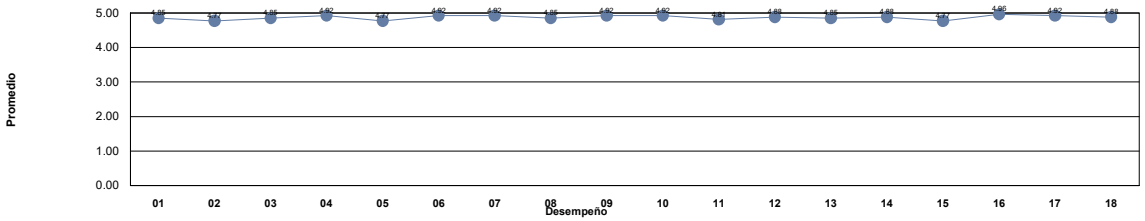

Niveles	***Descriptor***	***Valor***	***Descripción***
Nivel 1	***Insuficiente***	0.0 - 1.0	Los docentes requieren realimentación así como tomar cursos obligatorios para mejorar su desempeño y desarrollar las competencias académicas.
Nivel 2	***Suficiente***	1.01 - 2.0	Los docentes requieren realimentación y tomar cursos para mejorar su desempeño para fortalecer su competencias académicas.
Nivel 3	***Bueno***	2.01 - 3.0	Los docentes requieren seguir fortaleciendo sus competencias académicas mediante cursos y talleres para desempeñarse como docente universitario en la docencia, investigación y gestión-vinculación.
Nivel 4	***Competente***	3.01 - 4.0	Los docentes manifiestan tener las competencias desarrolladas en un nivel óptimo.
Nivel 5	***Destacado***	4.01 - 5.0	Los docentes manifiestan tener desarrolladas las competencias en un nivel sobresaliente, por lo que pueden asesorar a otros docentes.

Unidad Académica: FACULTAD DE DERECHO

Comentarios de los estudiantes para el docente : FLORES MORALES LUIS CARLOS

1 De explicaciones claras y concretas. El contenido de la materia puede ser muy amplio, por lo que se agradecen sus puntualizaciones. A veces avanza un poco rápido, pero en general es un excelente docente.
2 la verdad un excelente licenciado, y tiene mucho conocimiento respecto a la clase impartida
3 Totalmente satisfecha sobre su clase y su manera de explicar , excelente catedratico
4 muy buen lic, imparte muy bien su clase
5 muy buena clase
6 .
7 Excelente maestro, a veces habla muy rápido los temas pero procura que siempre los comprendamos y realiza varias actividades que ayudan a la comprensión del tema
8 Buena clase.
9 Muy buen licenciado, por la materia que imparte tiene que dar mucha información y vemos los temas muy rápido pero el siempre esta dispuesto a mejorar la clase y no hacerla aburrida, sino que todos podamos participar.
10 Muy buen docente
11 el material de la clase es de extenso contenido pero el licenciado siempre explica su material y aclara dudas, su mayor objetivo es que sus alumnos aprendan.
12 Sus clases son muy entendibles, muy dinamicas y el lic genera un ambiente bueno
13 Increíble profesor, sus clases son didácticas y se pasan muy rápido, aprendes mucho.
14 Es buen docente solo necesita hacer mas dinámicas sus clases
15 Excelente metodología de clase y buen desempeño.
16 Es muy bueno dando su clase, le falta moderar su tono de voz y se desvia del tema pero en lo personal su clase es entendible y muy buena.
17 Excelente licenciado
18 Buen profe
19 Super buen profe, divertida clase y además guapo
20 Excelente licenciado
21 Conoce muy bien los temas, y aunque en la vida profesional no es de tanta utilidad en la cotidianeidad de la vida sirve mucho como conocimiento general de nuestro país y sus orígenes. Definitivamente volvería a tomar clase con él.
22 Excelente docente, con mucha dedicación.
23 Muy buen licenciado, solamente que explica un poco rápido pero en todo lo demás muy bien.
24 Excelente maestro y muy profesional
25 excelente licenciado, comprometido con su clase y sus alumnos
26 Excelente licenciado, aprendes mucho y es ligera su clase

UNIVERSIDAD AUTÓNOMA DE CHIHUAHUA
Sistema Integral de Evaluación a la Docencia por Competencias
Evaluación de los Estudiantes

Ciclo escolar: 2022-SEM-AGO/DIC

Fecha de impresión: viernes, 29 de septiembre de 2023 11:08 a. m.

Unidad Académica: FACULTAD DE DERECHO

Docente: [redacted] ***FLORES SAENZ LUIS RAUL***

Promedio estudiantes: 4.75
Número de encuestas: 26

Destacado
Nivel 5

Competencia / Desempeño	
Interacción pedagógica Inclusiva	
1. Demuestra entusiasmo y compromiso en la impartición de su materia.	***Destacado***
2. Demuestra habilidad de comunicación y claridad expositiva en su clase.	***Destacado***
3. Asiste normalmente a las clases asignadas, ya sea en modalidad virtual o presencial	***Destacado***
4. Cumple adecuadamente sus horarios de clase, ya sea en modalidad virtual o presencial	***Destacado***
5. Presenta de forma ordenada y lógica los contenidos de la materia.	***Destacado***
9. Demuestra respeto a todos los estudiantes.	***Destacado***
10. Demuestra dominio de conocimiento de la materia que imparte.	***Destacado***
11. Utiliza diversas estrategias didácticas en su clase.	***Destacado***
12. Proporciona materiales de enseñanza para su clase.	***Destacado***
13. Plantea actividades de aprendizaje	***Destacado***
14. Logra ambientes apropiados de aprendizaje, entre estudiantes, así como entre docente y estudiante.	***Destacado***
15. Propicia valores y actividades positivas para el aprendizaje	***Destacado***
17. Propicia la participación activa de los estudiantes.	***Destacado***
18. Promueve el pensamiento crítico en los estudiantes.	***Destacado***
Valora el desarrollo de competencias	
6. Proporciona retroalimentación sobre los contenidos de la clase	***Destacado***
7. Las formas de evaluación son adecuadas a los contenidos de la clase	***Destacado***
8. En la evaluación de los aprendizajes y competencias, toma en cuenta aspectos, tales como: exámenes, trabajos, participaciones, etc.	***Destacado***
16. Soluciona dudas y atiende comentarios de los estudiantes.	***Destacado***

Nivel de logro de la competencia

Interacción pedagógica Inclusiva	Destacado
Valora el desarrollo de competencias	Destacado

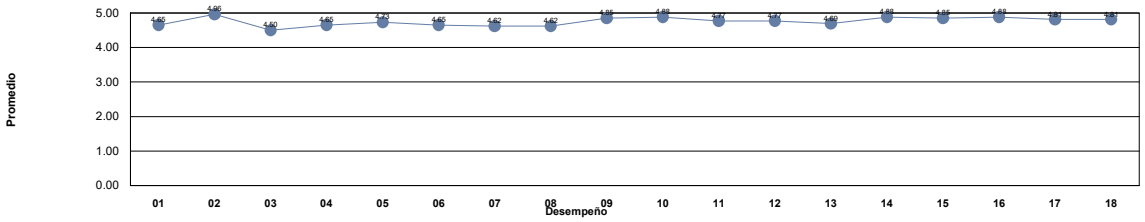

Niveles	***Descriptor***	***Valor***	***Descripción***
Nivel 1	***Insuficiente***	0.0 - 1.0	Los docentes requieren realimentación así como tomar cursos obligatorios para mejorar su desempeño y desarrollar las competencias académicas.
Nivel 2	***Suficiente***	1.01 - 2.0	Los docentes requieren realimentación y tomar cursos para mejorar su desempeño para fortalecer su competencias académicas.
Nivel 3	***Bueno***	2.01 - 3.0	Los docentes requieren seguir fortaleciendo sus competencias académicas mediante cursos y talleres para desempeñarse como docente universitario en la docencia, investigación y gestión-vinculación.
Nivel 4	***Competente***	3.01 - 4.0	Los docentes manifiestan tener las competencias desarrolladas en un nivel óptimo.
Nivel 5	***Destacado***	4.01 - 5.0	Los docentes manifiestan tener desarrolladas las competencias en un nivel sobresaliente, por lo que pueden asesorar a otros docentes.

Unidad Académica: FACULTAD DE DERECHO

Comentarios de los estudiantes para el docente : FLORES SAENZ LUIS RAUL

1 Excelente clase, el Notario es muy dedicado

2 Excelente

3 Es un catedrático que hace la clase super amena, a pesar de que es material extenso, lo hace super sencillo y de una forma en la que aprendes muy rápido.

4 Muy buena persona el notario, solo me gustaría que no faltara tanto

5 Excelente licenciado, sabe hablar muy bien y nos explica con anécdotas entretenidas

6 me hace mucho reir, buen maestro

7 Su clase es amena, entretenida y pone buenos ejemplos

8 Una clase muy útil y dinámica. Debido a su experiencia pone ejemplos de la vida real en cada tema.

9 Buen maestro da buena clase

10 Es un clase muy amena, el Notario sabe muchísimo de la materia debido al cargo que ocupa. Falta bastante, pero eso no impide que dé una clase de calidad. Es un excelente ser humano y docente.

11 excelente maestro

12 Buen maestro

13 Muy buen licenciado

14 es un excelente lic, sus clases son entretenidas y se aprende mucho

15 Excelente maestro, muy buena clase, sabe muchísimo de la clase que imparte.

16 Excelente maestro, gran habilidad de enseñanza y manejo de los temas

17 Muy buen Licenciado, uno de los mejores que he tenido, se nota el conocimiento y gusto por la materia

18 Sabe mucho pero si falta bastante

19 De las mejores clases de FD, es muy buen licenciado, explica de manera clara y precisa, resuelve dudas y plantea muy buenos ejemplos

20 DISFRUTÉ ENORMEMENTE LAS DOS MATERIAS QUE LLEVÉ CON ÉL, MI ADMIRACIÓN POR SIEMPRE.
MÁS CATEDRÁTICOS COMO ÉL Y LA FACULTAD MEJORARÁ.

21 Bien

22 Es un excelente docente, muy comprometido. Su clase es entendible

23 Excelente Notario y maestro.

24 Es muy buen maestro, sabe mucho y la clase está padre.

25 .

26 Muy buen maestro.

UNIVERSIDAD AUTÓNOMA DE CHIHUAHUA
Sistema Integral de Evaluación a la Docencia por Competencias
Evaluación de los Estudiantes

Ciclo escolar: 2022-SEM-AGO/DIC

Fecha de impresión: viernes, 29 de septiembre de 2023 11:08 a. m.

Unidad Académica: FACULTAD DE DERECHO

Docente: [redacted] ***FRAGA SALOMON JUAN PABLO***

Promedio estudiantes: 4.85
Número de encuestas: 30

Destacado Nivel 5

Competencia / Desempeño	
Interacción pedagógica Inclusiva	
1. Demuestra entusiasmo y compromiso en la impartición de su materia.	***Destacado***
2. Demuestra habilidad de comunicación y claridad expositiva en su clase.	***Destacado***
3. Asiste normalmente a las clases asignadas, ya sea en modalidad virtual o presencial	***Destacado***
4. Cumple adecuadamente sus horarios de clase, ya sea en modalidad virtual o presencial	***Destacado***
5. Presenta de forma ordenada y lógica los contenidos de la materia.	***Destacado***
9. Demuestra respeto a todos los estudiantes.	***Destacado***
10. Demuestra dominio de conocimiento de la materia que imparte.	***Destacado***
11. Utiliza diversas estrategias didácticas en su clase.	***Destacado***
12. Proporciona materiales de enseñanza para su clase.	***Destacado***
13. Plantea actividades de aprendizaje	***Destacado***
14. Logra ambientes apropiados de aprendizaje, entre estudiantes, así como entre docente y estudiante.	***Destacado***
15. Propicia valores y actividades positivas para el aprendizaje	***Destacado***
17. Propicia la participación activa de los estudiantes.	***Destacado***
18. Promueve el pensamiento crítico en los estudiantes.	***Destacado***
Valora el desarrollo de competencias	
6. Proporciona retroalimentación sobre los contenidos de la clase	***Destacado***
7. Las formas de evaluación son adecuadas a los contenidos de la clase	***Destacado***
8. En la evaluación de los aprendizajes y competencias, toma en cuenta aspectos, tales como: exámenes, trabajos, participaciones, etc.	***Destacado***
16. Soluciona dudas y atiende comentarios de los estudiantes.	***Destacado***

Nivel de logro de la competencia

Interacción pedagógica Inclusiva	Destacado
Valora el desarrollo de competencias	Destacado

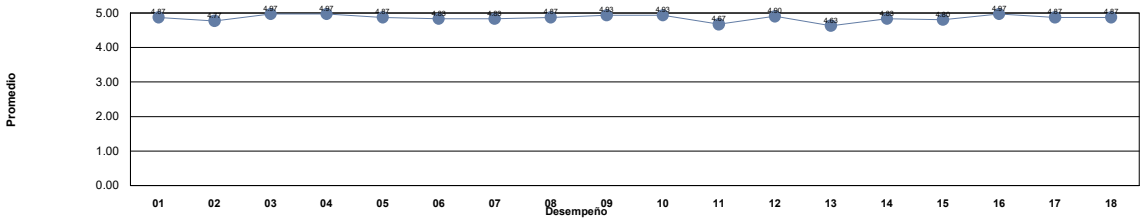

Niveles	***Descriptor***	***Valor***	***Descripción***
Nivel 1	***Insuficiente***	0.0 - 1.0	Los docentes requieren realimentación así como tomar cursos obligatorios para mejorar su desempeño y desarrollar las competencias académicas.
Nivel 2	***Suficiente***	1.01 - 2.0	Los docentes requieren realimentación y tomar cursos para mejorar su desempeño para fortalecer su competencias académicas.
Nivel 3	***Bueno***	2.01 - 3.0	Los docentes requieren seguir fortaleciendo sus competencias académicas mediante cursos y talleres para desempeñarse como docente universitario en la docencia, investigación y gestión-vinculación.
Nivel 4	***Competente***	3.01 - 4.0	Los docentes manifiestan tener las competencias desarrolladas en un nivel óptimo.
Nivel 5	***Destacado***	4.01 - 5.0	Los docentes manifiestan tener desarrolladas las competencias en un nivel sobresaliente, por lo que pueden asesorar a otros docentes.

Unidad Académica: FACULTAD DE DERECHO

Comentarios de los estudiantes para el docente : FRAGA SALOMON JUAN PABLO

1 Muy buen licenciado, accesible a resolver dudas

2 Excelente maestro y excelente persona.

3 EXCELENTE MAESTRO Y EXCELENTE PERSONA.

4 excelente licenciado

5 Muy buen lic siempre atento con sus alumnos

6 muy buen maestro, domina el contenido a la perfección

7 Es un buen licenciado

8 EXCELENTE MAESTRO

9 Excelente licenciado

10 elmejor por usted me gusto admin

11 Clase muy completa, pero puede hacerse un poco pesada en cierto punto, igual porque en sí la materia es mucho material, siempre resuelve nuestras dudas.

12 Muy buen licenciado, muy comprensible, solo necesita tener mas material de apoyo para la clase.

13 Muy responsable.

14 EXCELENTE LICENCIADO

15 Una de mis clases favoritas del semestre. Pocos docentes tienen la experiencia profesional y acádemica que el lic. Fraga tiene, es un hombre al que hay que aprovechar. Sin embargo, debe ser más didáctico.

16 Excelente Licenciado, muy amable y comprometido con su trabajo

17 Bien

18 Bien

19 Excelente Licenciado

20 Es una clase un poco pesada debido al contenido de la clase, se requiere un poco mas de dinamismo.

21 Exelente lic

22 El licenciado es excelente para aclarar dudas respecto de su materia, e incluso investiga en caso de no tener la idea especifica en el momento y da el material completo e incluso hace que sea mas digerible

23 Es un excelente docente, hizo que me gustara la materia aunque antes no llamaba mi atención, da consejos excelentes para la práctica, siempre está atento a resolver dudas y hace que el material sea ligero cuando es en realidad algo pesado.

24 Excelente licenciado

25 La clase con el es muy buena, nos da buenos consejos para la práctca

26 Bien

27 Bien

28 Bien

29 excelente lic

30 El licenciado siempre asistió a clases.

UNIVERSIDAD AUTÓNOMA DE CHIHUAHUA
Sistema Integral de Evaluación a la Docencia por Competencias
Evaluación de los Estudiantes

Ciclo escolar: 2022-SEM-AGO/DIC

Fecha de impresión: viernes, 29 de septiembre de 2023 11:08 a. m.

Unidad Académica: FACULTAD DE DERECHO

Docente: [redacted] ***FRANCO CORRAL JUAN BERNARDO***

Promedio estudiantes: 4.31
Número de encuestas: 58

Destacado Nivel 5

Competencia / Desempeño	
Interacción pedagógica Inclusiva	
1. Demuestra entusiasmo y compromiso en la impartición de su materia.	***Destacado***
2. Demuestra habilidad de comunicación y claridad expositiva en su clase.	***Competente***
3. Asiste normalmente a las clases asignadas, ya sea en modalidad virtual o presencial	***Destacado***
4. Cumple adecuadamente sus horarios de clase, ya sea en modalidad virtual o presencial	***Destacado***
5. Presenta de forma ordenada y lógica los contenidos de la materia.	***Destacado***
9. Demuestra respeto a todos los estudiantes.	***Destacado***
10. Demuestra dominio de conocimiento de la materia que imparte.	***Destacado***
11. Utiliza diversas estrategias didácticas en su clase.	***Destacado***
12. Proporciona materiales de enseñanza para su clase.	***Competente***
13. Plantea actividades de aprendizaje	***Destacado***
14. Logra ambientes apropiados de aprendizaje, entre estudiantes, así como entre docente y estudiante.	***Destacado***
15. Propicia valores y actividades positivas para el aprendizaje	***Destacado***
17. Propicia la participación activa de los estudiantes.	***Destacado***
18. Promueve el pensamiento crítico en los estudiantes.	***Destacado***
Valora el desarrollo de competencias	
6. Proporciona retroalimentación sobre los contenidos de la clase	***Destacado***
7. Las formas de evaluación son adecuadas a los contenidos de la clase	***Competente***
8. En la evaluación de los aprendizajes y competencias, toma en cuenta aspectos, tales como: exámenes, trabajos, participaciones, etc.	***Competente***
16. Soluciona dudas y atiende comentarios de los estudiantes.	***Destacado***

Nivel de logro de la competencia

Interacción pedagógica Inclusiva	Destacado
Valora el desarrollo de competencias	Destacado

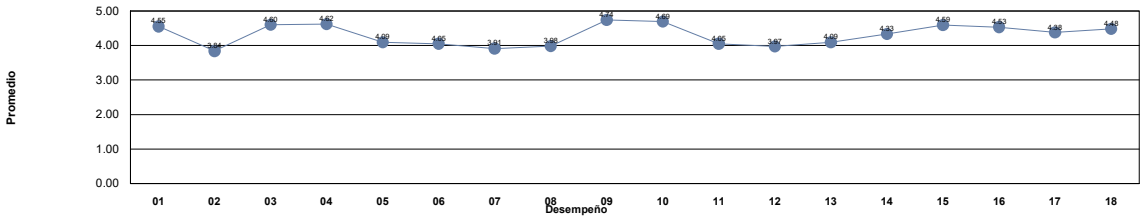

Niveles	***Descriptor***	***Valor***	***Descripción***
Nivel 1	***Insuficiente***	0.0 - 1.0	Los docentes requieren realimentación así como tomar cursos obligatorios para mejorar su desempeño y desarrollar las competencias académicas.
Nivel 2	***Suficiente***	1.01 - 2.0	Los docentes requieren realimentación y tomar cursos para mejorar su desempeño para fortalecer su competencias académicas.
Nivel 3	***Bueno***	2.01 - 3.0	Los docentes requieren seguir fortaleciendo sus competencias académicas mediante cursos y talleres para desempeñarse como docente universitario en la docencia, investigación y gestión-vinculación.
Nivel 4	***Competente***	3.01 - 4.0	Los docentes manifiestan tener las competencias desarrolladas en un nivel óptimo.
Nivel 5	***Destacado***	4.01 - 5.0	Los docentes manifiestan tener desarrolladas las competencias en un nivel sobresaliente, por lo que pueden asesorar a otros docentes.

Unidad Académica: FACULTAD DE DERECHO

Comentarios de los estudiantes para el docente : FRANCO CORRAL JUAN BERNARDO

1 Buen licenciado

2 muy comprometido por dar una enseñanza de calidad

3 Es buen maestro, aunque hay veces que es un poco confuso el material y en cuestión de asistencia se llega a confundir, pero en general es muy buen Lic. Muestra respeto y siempre llega entusiasmado a dar la clase, Nunca falta.

4 Utiliza un tono de voz uy elevado, lo cual provoca que sus palabras no siempre se escuchen adecuadamente

5 Su clase no es tan dinámica por lo que al momento de explicar disipa la atención de los almunos.

6 Buena

7 buena clase, aunque a veces es poco confusa

8 Bien

9 No lo recomiendo

10 Un excelente licenciado con amplio conocimiento de la materia, muy respetuoso, podría mejorar la comunicación con los alumnos

11 es muy buen licenciado, demuestra mucho conocimiento pero su forma de explicar y evaluar me parece confusa

12 Excelente licenciado

13 Muy buen lic, muy pasional al explicar

14 Es un buen docente, tiene un amplio conocimiento de su materia, sin embargo, la mayoría de las veces utiliza un vocabulario demasiado técnico y resulta un poco complicado entenderle, pero fuera de eso, su clase es buena.

15 Buen Lic. Dedicado y hace muy amena la clase, tiene mucho dominio de los temas y es muy didáctico

16 Rara vez contesta los mensajes dónde se le preguntan dudas sobre la clase

17 NADIE sabe como evalua, teníamos exámenes en plataforma y nadie pasó, además de no darnos retroalimentación de ellos ni dejarnos revisar errores, sólo fue 5 colectivo como si no revisara y pusiera la calificación que quisiese

18 .

19 Clase muy amena, interesante y el licenciado muy comprometido con cumplir su programa de estudio y clases.

20 Muy buen licenciado

21 .

22 El licenciado Bernardo es muy bueno impartiendo la clase! aunque usa muchos tecnicismos y se complica la comunicación

23 Bien

24 Buena clase

25 Un poco complicado para entender la clase y la manera en que va a evaluar

26 Conoce a la perfección el tema. La clase es muy intensa, si te pierdes un segundo, no vas a comprender nada. Muy buena experiencia.

27 Bien

28 Bien

29 Bien

30 Buen maestro y licenciado

31 .

32 Muy buena clase

33 Buena clase

34 Bien

35 Gran licenciado, buen docente, siempre con una gran actitud, buena paciencia y la mejor disposición para enseñar

36 Excelente Licenciado, siempre con muy buena actitud, lo unico malo es que a el explicarse habla muy rapido y muy tecnico a el punto de perdernos un poco. Tampoco tenia muy buena comunicacion por WhatsApp

37 Algo controvertida su clase, con palabras un poco complicadas pero muy buena clase.

38 Muy buen Licenciado, demuestra dominio de la materia que imparte.

Unidad Académica: FACULTAD DE DERECHO

Comentarios de los estudiantes para el docente : FRANCO CORRAL JUAN BERNARDO

39 Todo bien, solo que aveces puede ser un poco confusa la explicación. De los pocos licenciados que realmente se interesan por que sus alumnos aprendar bien la materia.

40 Excelente catedratico, muy apasionado en su materia

41 .

42 Sabe del tema, buena clase

43 Es un buen maestro, que demuestra pasion por la enseñanza y tiene dominio sobre su materia, pero utiliza un lejuage avanzado que tal vez ya deberiamos entender, sin embargo no lo hacemos y es complicado entender algunas de las palabras que usa

44 A veces es complicado tomar el hilo de su clase por ser tan apasionado pero atiende dudas y es muy respetuoso , ademas de ser puntual y comprometido con su materia.

45 es muy buen licenciado

46 Licenciado sumamente preparado en su materia

47 Muy buen licenciado, siempre entusiasta

48 bien

49 Muy buen dominio del tema, sin embargo, no es claro en su forma de evaluar ni en la explicación de los tópicos de la clase.

50 Gran maestro, entusiasta y con un gran dominio de sus temas

51 Catedratico sumamente responsable y comprometido

52 Es un profesor con una gran actitud, siempre respetuoso, lo único malo es que a veces se explaya mucho y es fácil confundirse.

53 buen licenciado

54 Excelente docente, muy entusiasmado en su materia

55 Es pésimo en sus explicaciones, sabe demasiado de la materia y tiene mucha experiencia, pero no sabe ser maestro, no sabe dar clases, sus explicaciones son malas, sus temas no son entendibles gracias a que divaga mucho en una simple explicación.

56 La clase se hace muy monótona y aburrida a que solo habla la hora entera no la hace nada didáctica y de igual manera califica de una manera muy extraña

57 Es complicado copmprender su clase, buen ambiente de clase

58 Es un buen catedrático.

UNIVERSIDAD AUTÓNOMA DE CHIHUAHUA
Sistema Integral de Evaluación a la Docencia por Competencias
Evaluación de los Estudiantes

Ciclo escolar: 2022-SEM-AGO/DIC

Fecha de impresión: viernes, 29 de septiembre de 2023 11:08 a. m.

Unidad Académica: FACULTAD DE DERECHO

Docente: [redacted] ***FUENTES RASCON ROBERTO ANDRES***

Promedio estudiantes: 4.69
Número de encuestas: 21

Destacado Nivel 5

Competencia / Desempeño	
Interacción pedagógica Inclusiva	
1. Demuestra entusiasmo y compromiso en la impartición de su materia.	***Destacado***
2. Demuestra habilidad de comunicación y claridad expositiva en su clase.	***Destacado***
3. Asiste normalmente a las clases asignadas, ya sea en modalidad virtual o presencial	***Destacado***
4. Cumple adecuadamente sus horarios de clase, ya sea en modalidad virtual o presencial	***Destacado***
5. Presenta de forma ordenada y lógica los contenidos de la materia.	***Destacado***
9. Demuestra respeto a todos los estudiantes.	***Destacado***
10. Demuestra dominio de conocimiento de la materia que imparte.	***Destacado***
11. Utiliza diversas estrategias didácticas en su clase.	***Destacado***
12. Proporciona materiales de enseñanza para su clase.	***Destacado***
13. Plantea actividades de aprendizaje	***Destacado***
14. Logra ambientes apropiados de aprendizaje, entre estudiantes, así como entre docente y estudiante.	***Destacado***
15. Propicia valores y actividades positivas para el aprendizaje	***Destacado***
17. Propicia la participación activa de los estudiantes.	***Destacado***
18. Promueve el pensamiento crítico en los estudiantes.	***Destacado***
Valora el desarrollo de competencias	
6. Proporciona retroalimentación sobre los contenidos de la clase	***Destacado***
7. Las formas de evaluación son adecuadas a los contenidos de la clase	***Destacado***
8. En la evaluación de los aprendizajes y competencias, toma en cuenta aspectos, tales como: exámenes, trabajos, participaciones, etc.	***Destacado***
16. Soluciona dudas y atiende comentarios de los estudiantes.	***Destacado***

Nivel de logro de la competencia

Interacción pedagógica Inclusiva	Destacado
Valora el desarrollo de competencias	Destacado

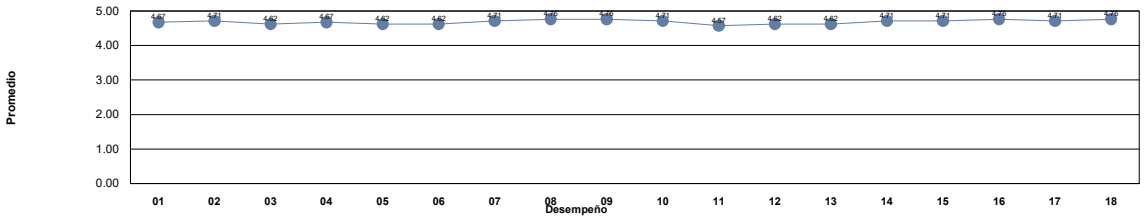

Niveles	***Descriptor***	***Valor***	***Descripción***
Nivel 1	***Insuficiente***	0.0 - 1.0	Los docentes requieren realimentación así como tomar cursos obligatorios para mejorar su desempeño y desarrollar las competencias académicas.
Nivel 2	***Suficiente***	1.01 - 2.0	Los docentes requieren realimentación y tomar cursos para mejorar su desempeño para fortalecer su competencias académicas.
Nivel 3	***Bueno***	2.01 - 3.0	Los docentes requieren seguir fortaleciendo sus competencias académicas mediante cursos y talleres para desempeñarse como docente universitario en la docencia, investigación y gestión-vinculación.
Nivel 4	***Competente***	3.01 - 4.0	Los docentes manifiestan tener las competencias desarrolladas en un nivel óptimo.
Nivel 5	***Destacado***	4.01 - 5.0	Los docentes manifiestan tener desarrolladas las competencias en un nivel sobresaliente, por lo que pueden asesorar a otros docentes.

Unidad Académica: FACULTAD DE DERECHO

Comentarios de los estudiantes para el docente : FUENTES RASCON ROBERTO ANDRES

1 .

2 Muy buen docente, imparte una clase extremadamente interesante y logra crear un ambiente de respeto y comprensión cada clase

3 Ninguno

4 me encanta su clase,excelente

5 Excelente clase, muy dedicado a su materia

6 Excelente lic, sabe mucho y total dominio de su materia y la forma de dar la clase

7 Excelente licenciado, tiene mucho conocimiento y produce gran entusiasmo en nuestro aprendizaje

8 Excelente docente, sus clases son muy dinámicas y entretenidas además que tiene un amplio dominio sobre cualquier tema a tratar

9 Muy buen licenciado y sobre todo demuestra bastante conocimiento en muchos temas.

10 Me encanta su clase, te enseña mucho

11 Sin comentarios

12 un excelente docente tiene un gran conocimiento sobre la materia, nomas le pondría un pero el profe se desvía mucho del tema por su gran conocimiento se pone a explicar otras cosas y te termina explicando otras cosas que no son

13 En lo personal si habla sobre lo que trata la clase unos dos dias y luego se desvia del tema unas semanas pero en los examenes nos da una guia muy completa y por ello explica todo de un jalon y no explica mal solo que es mucho en ese momento.

14 Sin duda un increíble docente, tiene mucho conocimiento, solo recomendaría no desviarse tanto el tema de la clase.

15 Buen maestro

16 Es muy buen docente

17 Excelente docente muy empático y muy buena forma de dar su clase sabe mucho

18 clase didáctica y muy interesante

19 Excelente licenciado, nos compartio mucho de su gran conocimiento.

20 profundiza mucho con datos mas haya de la materia

21 Un excelente docente pero creo que su inteligencia, su lenguaje y su conocimiento sobre el derecho no esta como para dar clases con primeros grados, el Licenciado tiene mucho que ofrecer sobre la carrera, considero que deberia impartir a grados altos

UNIVERSIDAD AUTÓNOMA DE CHIHUAHUA
Sistema Integral de Evaluación a la Docencia por Competencias
Evaluación de los Estudiantes

Ciclo escolar: 2022-SEM-AGO/DIC

Fecha de impresión: viernes, 29 de septiembre de 2023 11:08 a. m.

Unidad Académica: FACULTAD DE DERECHO

Docente: [redacted] ***GALAVIZ CHACON CRUZ GONZALO***

Promedio estudiantes: 4.71
Número de encuestas: 192

Destacado Nivel 5

Competencia / Desempeño	
Interacción pedagógica Inclusiva	
1. Demuestra entusiasmo y compromiso en la impartición de su materia.	***Destacado***
2. Demuestra habilidad de comunicación y claridad expositiva en su clase.	***Destacado***
3. Asiste normalmente a las clases asignadas, ya sea en modalidad virtual o presencial	***Destacado***
4. Cumple adecuadamente sus horarios de clase, ya sea en modalidad virtual o presencial	***Destacado***
5. Presenta de forma ordenada y lógica los contenidos de la materia.	***Destacado***
9. Demuestra respeto a todos los estudiantes.	***Destacado***
10. Demuestra dominio de conocimiento de la materia que imparte.	***Destacado***
11. Utiliza diversas estrategias didácticas en su clase.	***Destacado***
12. Proporciona materiales de enseñanza para su clase.	***Destacado***
13. Plantea actividades de aprendizaje	***Destacado***
14. Logra ambientes apropiados de aprendizaje, entre estudiantes, así como entre docente y estudiante.	***Destacado***
15. Propicia valores y actividades positivas para el aprendizaje	***Destacado***
17. Propicia la participación activa de los estudiantes.	***Destacado***
18. Promueve el pensamiento crítico en los estudiantes.	***Destacado***
Valora el desarrollo de competencias	
6. Proporciona retroalimentación sobre los contenidos de la clase	***Destacado***
7. Las formas de evaluación son adecuadas a los contenidos de la clase	***Destacado***
8. En la evaluación de los aprendizajes y competencias, toma en cuenta aspectos, tales como: exámenes, trabajos, participaciones, etc.	***Destacado***
16. Soluciona dudas y atiende comentarios de los estudiantes.	***Destacado***

Nivel de logro de la competencia

Interacción pedagógica Inclusiva	Destacado
Valora el desarrollo de competencias	Destacado

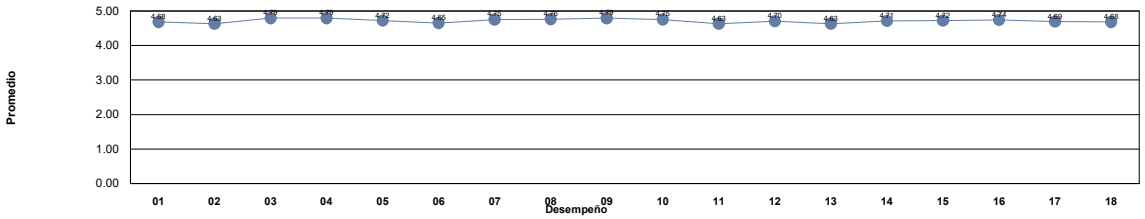

Niveles	***Descriptor***	***Valor***	***Descripción***
Nivel 1	***Insuficiente***	0.0 - 1.0	Los docentes requieren realimentación así como tomar cursos obligatorios para mejorar su desempeño y desarrollar las competencias académicas.
Nivel 2	***Suficiente***	1.01 - 2.0	Los docentes requieren realimentación y tomar cursos para mejorar su desempeño para fortalecer su competencias académicas.
Nivel 3	***Bueno***	2.01 - 3.0	Los docentes requieren seguir fortaleciendo sus competencias académicas mediante cursos y talleres para desempeñarse como docente universitario en la docencia, investigación y gestión-vinculación.
Nivel 4	***Competente***	3.01 - 4.0	Los docentes manifiestan tener las competencias desarrolladas en un nivel óptimo.
Nivel 5	***Destacado***	4.01 - 5.0	Los docentes manifiestan tener desarrolladas las competencias en un nivel sobresaliente, por lo que pueden asesorar a otros docentes.

Unidad Académica: FACULTAD DE DERECHO

Comentarios de los estudiantes para el docente : GALAVIZ CHACON CRUZ GONZALO

1 Excelente docente, me encanta tomar clases con él, lo haría cuantas veces pueda. Es muy atento, gracioso, culto, amable, respetuoso, accesible, siempre dispuesto a resolver cualquier inquietud y propiciar un ameno ambiente de clase. 11 de 10.
2 me gusta su forma de llevar a cabo la clase
3 Excelente la forma en que imparte la clase
4 Muy buen licenciado, domina su materia y esta abierto a ideas que puedan hacer mas dinámica su clase.
5 Explica muy bien, es buen licenciado!!
6 Excelente catedrático, muy comprometido con impartir de la mejor manera su materia siempre procurando el aprendizaje de todos por igual. Su clase es amena, entretenida y dinámica.
7 Es buen licenciado, su actitud siempre es buena y no hace pesada la clase
8 El único detalle es cuando lee las diapositivas
9 Que decir del Mtro. Galaviz Chacón, excelente profesor y ser humano, consciente de que en la evaluación un examen no lo es todo, y que la evaluación debe ser acorde a la materia que se imparte. Será un honor y un gusto volver a tomar clase con él.
10 El mejor docente para esta materia, hace que el material sea digerible y que se comprenda, siempre atento y dispuesto a resolver dudas, además pone películas o habla sobre temas relacionados a la materia ¡Más docentes como él, por favor!
11 Me gusta mucho como imparte su clase, muy clara y e aprendido bastante
12 Lo amo, es demasiado accesible y amable, comparte sus conocimientos de una manera sencilla y entendible.
13 Buen lic.
14 Buena materia, excelente docente y buena estructura de la clase
15 Excelente licenciado, buena onda y hace la clase interesante con diversas actividades y amena
16 Excelente lic., considero que sus trabajos son apropiados para el aprendizaje de los alumnos.
17 Muy buen docente, es claro y usa ejemplos de la vida diaria, solo debería usar un tono de voz mas alto
18 Es un docente muy accesible y proporciona material de estudio, sus clases son dinámicas y relajadas.
19 Excelente docente, da clases virtuales seguido, muy empático y sabe de lo que habla, es muy apasionado con la historia y contagia su entusiasmo
20 Excelente docente y ser humano, las clases las da de forma que atrapa a los estudiantes, sus opiniones son muy interesantes, en las clases se interactúa y nos da retroalimentación, además de que el material que proporciona es interesante y divertido.
21 Su clase es muy buena para participar
22 Muy buen lic, nada complicado, los temas los hace muy sencillos y prácticos
23 buen licenciado, siempre trae contenido interesante y presentaciones para complementar su materia
24 Excelente docente
25 Muy buen lic, le da la importancia necesaria a cada una de sus clases, se aprende y evalúa bien.
26 Sabe mucho de la materia y le interesa que aprendamos
27 La manera de enseñar del maestro es en base a casos de la vida diaria, lo cual hace que para nosotros sea más fácil aprender y retener los temas vistos en clase.
28 EXCELENTE PROFESOR
29 Muy buen docente, explica bastante bien.
30 ES EL MEJOR.
31 buen maestro
32 Docente con excelente trato a los alumnos, permitiendo la interacción natural con los mimos haciéndonos cuestionamientos profundos y bien estructurados sobre los temas vistos en clase
33 Un gran licenciado, es una persona sumamente flexible que fomenta intercambio de ideas en los alumnos, lo cual me parece bastante bien, ya que esto hace que uno esté más atento en clase y no sea algo tedioso.
34 Imparte muy bien su clase
35 .
36 Su clase está bien
37 -

Unidad Académica: FACULTAD DE DERECHO

Comentarios de los estudiantes para el docente : GALAVIZ CHACON CRUZ GONZALO

38 Es muy buen Catedrático, muy recomendado para tomar clases con él. Asiste a todas las clases, con puntualidad. El desarrollo de los temas los comparte a través de PDFs, y éstos los presenta en clase, los lee y va comentando. Evalúa mediante ensayos.

39 muy agradable su clase y nunca falta

40 Sus clases son muy dinamicas, e interesantes, genera gran comprencion al momento de explicar los temas.

41 Súper buen profesor nos ayuda, siempre está al pendiente resuelve dudas interactúa con nosotros el muy bien ninguna queja

42 muy buen lic

43 un lic comprometido con la materia

44 excelente licenciado, paciente y entusiasta, de los mejores

45 Muy buen profe, solo que se pueden volver aburridas sus clases, pero yo creo que es por la materia

46 Buen profe, pero creo que tambien ésta materia es aburrida

47 Clases muy dinámicas y entretenidas a pesar de la materia y de que fue a las 7 am.

48 muy buen lic

49 Es buen licenciado, muy buena onda, me gustan sus clases.

50 Muy buen licenciado, conoce bien su materia y realiza actividades para propiciar la participación de los estudiantes.

51 Es buen lic, sabe sobre la materia y utiliza la plataforma para que sea más dinámico, también la manera de evaluar es correcta, únicamente sus clases se vuelven un poco tediosas y repetitivas, se sale un poco del tema y suele ser aburrido.

52 Buen maestro

53 Excelente clase.

54 muy reflexiva clase y muy accesible lic

55 muy entendible su clase

56 Clase amena, interesante, llena de datos e información relevante. Llevar las evaluaciones vía plataforma mantiene un control y orden de su materia.

57 Las herramientas proporcionadas son muy buenas, igual que las clases que nos sirven como retroalimentacion.

58 buen licenciado

59 Es muy buen profesor y esta muy al pendiente de los mensajes

60 ya lo había tomado anterior mente, y desde ahi me pareció impresionante el cómo habla de los temas con tanta facilidad, es una clase muy tediosa, pero sin dudar hace que te involucres en los temas.

61 .

62 Anteriormente había tomado clases con él, es un completo amor, siempre explica desde su perspectiva sin imponer, todo a modo de reflexión propia y hace los mejores chistes.

63 Buen licenciado

64 Su clase es muy dinámica, el Lic. siempre proporciona material, por lo cual puedes consultarlo ante cualquier duda, sus trabajos son simples pero logran que entiendas los temas; pide participación, explica muy bien, casi siempre acudiendo a ejemplos.

65 Me gusta que dentro del desarrollo de sus clases va ejemplificado con diversas situaciones sociales que actualmente o años atrás se han presentado, eso permite que comprendas todos aquellos fenómenos sociales y des un sentido al contenido.

66 El profesor encontro una manera de dar la clase en que es realmente interesenta y se aprende bastante, con mucho contexto que incrementa lo que sabemos y lo que se conoce sobre los temas en diferentes paises, realmente muy buena clase

67 Excelente docente, hace muy dinámica la clase. Es joven y le suma puntos a que se encuentra más de mente abierta por lo que los alumnos nos sentimos en confianza total de decir lo que pensamos

68 explica muy bien

69 es un lic buena onda aprendes y es muy accecible

70 muy buen licenciado

71 vds

72 Es la segunda vez que tengo clase con el lic Galaviz y siempre es una satisfacción muy grande. Excelente profe y excelente clase.

73 Una clase muy amena, fácil de entender, siempre hay opiniones y participaciones por parte de los alumnos, las tareas y trabajos ayudan para reforzar lo visto en clase.

74 excelente profesor

75 Excelente licenciado, clase entretenida y dominio de los temas de la materia.

Unidad Académica: FACULTAD DE DERECHO

Comentarios de los estudiantes para el docente : GALAVIZ CHACON CRUZ GONZALO

76 Muy buen licenciado y te sientes muy a gusto en sus clases.

77 el mejor profe que existe! explica de maravilla, muy flexible y hace la clase muy interesante

78 Los trabajos que pone aportan buen conocimiento

79 Su manera de llevar la clase es interesante, provoca que el estudiante se comprometa de lleno con el curso y sus evaluaciones son perfectamente los temas vistos en clase. Excelente docente, muy recomendado.

80 Buena clase

81 sabe del tema

82 Muy buena clase, muy amena y muy interesante, utiliza apoyos visuales que ayudan a captar la atención de todos los alumnos.

83 Excelente licenciado

84 Muy dinámica su clase.

85 Gracias por no hacer la clase de filosofía algo tan fumado!

86 Excelente licenciado

87 buen lic en general

88 Excelente docente, muestra completo conocimiento de la materia. Más profesores como él

89 Es excelente su clase, es un licenciado que trae preparadas sus clases con presentaciones, videos y dinámicas y se interesa mucho porque aprendas, sus exámenes son sencillos y sus trabajos son muy dinámicos.

90 Ninguno

91 Su clase es amena, sus cuestionamiento y explicaciones hacen más productiva la clase. Se desempeña bien como docente

92 Me agrada el material que nos proporciona, está muy completo

93 imparte bien su clase, solo necesita hacerla mas didactica

94 Muy buen lic, no solamente aprendimos de la materia sino datos de cultura general.

95 Es buen Lic, pero hacen falta sus clases más dinámicas

96 Excelente docente y persona. Domina su materia y además aporta mucha información de la actualidad para enriquecer los temas.

97 muy buena la clase

98 El materia que nos proporciono fue muy buena, se tomo tiempo para videoconferencias y fue muy amable

99 .

100 buena clase

101 .

102 la clase es un tanto aburrida, pero es entendible

103 Muy buen Licenciado, se ve que le apasiona la materia que imparte.

104 Excelente clase, bien impartida y con amplia oportunidad de aprendizaje.

105 Muy buen Lic, desde primer semestre hasta ahorita he tomado algunas clases con el y es un excelente maestro.

106 Es un excelente maestro, hace que la materia sea súper amena, siempre estamos hablando de temas muy interesantes y es muy accesible en todos los aspectos.

107 excelente maestro, explica de una manera muy actual y entretenida, tiene total dominio de su materia

108 buen docente solo un poco sereno, y la clase se vuelve muy larga

109 Muy buen maestro, es muy carismatico y sabe como dar la clase

110 Anteriormente me habian tocado dos clases con él de forma presencial, pero esta vez me tocó trabajar con el Licenciado Galaviz de manera virtual. Puedo decir que en ambas modalidades hace un trabajo muy bueno y de manera didáctica

111 buena clase

112 Buena clase

113 Buen Lic.

114 El material es entretenido y fácil de aprender

Unidad Académica: FACULTAD DE DERECHO

Comentarios de los estudiantes para el docente : GALAVIZ CHACON CRUZ GONZALO

115 Sin duda volvería a tomar clase con el licenciado

116 Muy buen licenciado, hace entretenida e interesante la materia

117 muy buenas clases impartidas por el catedrático

118 aprendí mucho en sus clases

119 Muy buen maestro, hace su clase didáctica y entretenida

120 Buen lic. Pero Lee muchas diapositivas, y eso hace monótona la clase

121 buen lic

122 Excelente Licenciado, siempre muy atento a todo, proporciona material, es justo al calificar, accesible, domina todos los temas y ademas es un super buena persona, nunca falta y hay buen ambiente en clase.

123 clases amenas, solo que el metodo no es el adecuado

124 Excelente lic

125 Excelente clase, disfrute mucho los pequeños debates y el respeto a las diversas opiniones.

126 Su clase fue buena e interesante, se apoya en presentaciones y videos para clarificar y exponer la materia, únicamente recomendaría que cuestionara a los alumnos sobre los temas para que fuera mas participativa la clase.

127 Excelente licenciado, interesado en la clase, responsable y accesible.

128 Buen Lic

129 EXCELENTE CLASE Y MUY AMENA.

130 Excelente licenciado, comprensivo con sus alumnos ante cualquier problema y ayuda en sus dudas

131 Excelente asesor, su material de apoyo para las clases nos permite comprenderlo de manera práctica y dinámica.

132 Excelente licenciado

133 muy buen licenciado y hace muy buenas retroalimentaciones de sus clases de cada aprendizaje

134 sabe mucho y da buenas clases pero en lo personal a mi no me gusta que me lean las diapositivas que se encuentran en plataforma, siento que se podrian hacer diferentes actividades para suplir esa actividad de solo leer y ver videos, cero aprendo asi

135 Es buen lic.

136 Un maestro que te deja muchas enseñanzas, muy linda y respetuosa personas, con el que aprendes mucho, sobre todo es muy divertido.

137 Muy buen licenciado ,es comprensivo , se acopla con el grupo, sus exámenes nos los puso por plataforma, su evaluación es muy buena y realiza actividades para aprender mas como debates y asi.

138 Me encanta su clase, pero hable más alto o acomode las bancas en circulo para que haya mejor distribución del sonido. Normalmente las personas de adelante están muy atentas y participan y las de atrás no escuchan bien de que se esta hablando

139 Muy interesante su clase

140 Es un buen maestro pero sus clases son muy aburridas.

141 Buen docente.

142 Muy buen maestro y los contenidos de su materia me parecen muy interesantes.

143 Muy buen lic

144 EXCELENTE MAESTRO, SIEMPRE PREPARADO PARA SU CLASE, CON LA MEJOR ACTITUD Y MUY COMPRENSIVO

145 Es muy atento con todos, promueve mucho la participación entre estudiantes, excelente maestro!

146 El docente apesar de impartir su clase en forma virtual hace que sea dinámica con videos, documentales, libros no solo subir contenido por escrito.

147 Bien

148 Excelente docente, de los mejores en la facultad.

149 Puntos buenos puntos que mejorar esta aceptable

150 Muestra interes en su materia al querer brindarte un criterio mas amplio e informado, aplica actividades interesantes y utiles. Volveria a tomar tomar una materia con el.

151 Excelente dinámica de clase, excelente maestro.

152 Dar una sesión al inicio explicando la mecánica de trabajo

153 Bien

Unidad Académica: FACULTAD DE DERECHO

Comentarios de los estudiantes para el docente : GALAVIZ CHACON CRUZ GONZALO

154 Excelente Lic

155 Le dinámica de las clases me gustaba mucho

156 No me convenció la clase del licenciado Galaviz

157 Buen profe, la clase siempre esta abierta a los comentarios e intercambio de opiniones

158 El aprendizaje por casos es de generación de conocimiento

159 Excelente licenciado

160 Excelente licenciado

161 Excelente maestro, gracias por ser tan atento.

162 Muy atento con las dudas que le manifestamos.

163 Sabe mucho de los temas y da las clases muy completas. Clases desarrolladas también en plataforma por si quedaron dudas.

164 Excelente docente, muy buena de dar su clase

165 Excelente profesor, muy atento amable y al pendiente de nuestras dudas

166 Muy acceible lic y muy buenas clases

167 Bien

168 Muy buena clase, se aprende mucho

169 Muy buen profesor y muy bien impartida su clase

170 Buen profe

171 Es muy divertido me gusta sus clases

172 Buen profe

173 Bien

174 Excelente catedrático

175 De los mejores lics. que me ha tocado en la carrera, diez de diez.

176 Bien

177 buen docente

178 excelente licenciado, comprometido con su clase

179 excelente catedratico adecuo muy bien su materia al tiempo

180 no tengo comentarios

181 El docente siempre demostro compromiso y entusiasmo por la imparticion de la mateira. Muy recomendado.

182 Bien

183 Da muy dinámica su clase y muy entendibles sus temas

184 Bien

185 Me gusta como da su clase

186 excelente lic

187 sus trabajos y formas de enseñar son muy completas

188 Muy bien

189 Bien

190 BIEN

191 Bien

192 buen profesor

UNIVERSIDAD AUTÓNOMA DE CHIHUAHUA
Sistema Integral de Evaluación a la Docencia por Competencias
Evaluación de los Estudiantes

Ciclo escolar: 2022-SEM-AGO/DIC

Fecha de impresión: viernes, 29 de septiembre de 2023 11:08 a. m.

Unidad Académica: FACULTAD DE DERECHO

Docente: [redacted] ***GARCIA BARRIO JAVIER ANTONIO***

Promedio estudiantes: 4.38
Número de encuestas: 24

Destacado Nivel 5

Competencia / Desempeño	
Interacción pedagógica Inclusiva	
1. Demuestra entusiasmo y compromiso en la impartición de su materia.	***Destacado***
2. Demuestra habilidad de comunicación y claridad expositiva en su clase.	***Destacado***
3. Asiste normalmente a las clases asignadas, ya sea en modalidad virtual o presencial	***Destacado***
4. Cumple adecuadamente sus horarios de clase, ya sea en modalidad virtual o presencial	***Destacado***
5. Presenta de forma ordenada y lógica los contenidos de la materia.	***Destacado***
9. Demuestra respeto a todos los estudiantes.	***Destacado***
10. Demuestra dominio de conocimiento de la materia que imparte.	***Destacado***
11. Utiliza diversas estrategias didácticas en su clase.	***Destacado***
12. Proporciona materiales de enseñanza para su clase.	***Destacado***
13. Plantea actividades de aprendizaje	***Destacado***
14. Logra ambientes apropiados de aprendizaje, entre estudiantes, así como entre docente y estudiante.	***Destacado***
15. Propicia valores y actividades positivas para el aprendizaje	***Destacado***
17. Propicia la participación activa de los estudiantes.	***Destacado***
18. Promueve el pensamiento crítico en los estudiantes.	***Destacado***
Valora el desarrollo de competencias	
6. Proporciona retroalimentación sobre los contenidos de la clase	***Destacado***
7. Las formas de evaluación son adecuadas a los contenidos de la clase	***Destacado***
8. En la evaluación de los aprendizajes y competencias, toma en cuenta aspectos, tales como: exámenes, trabajos, participaciones, etc.	***Destacado***
16. Soluciona dudas y atiende comentarios de los estudiantes.	***Destacado***

Nivel de logro de la competencia

Interacción pedagógica Inclusiva	Destacado
Valora el desarrollo de competencias	Destacado

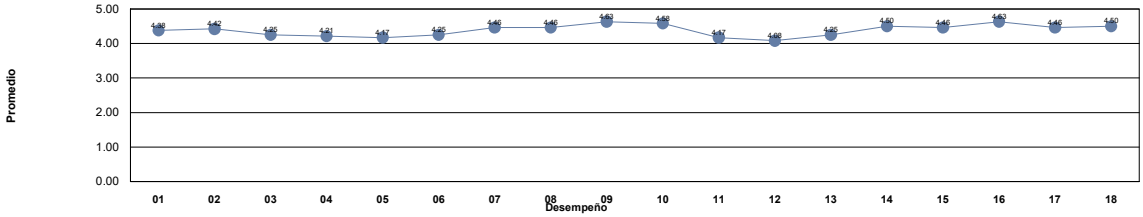

Niveles	***Descriptor***	***Valor***	***Descripción***
Nivel 1	***Insuficiente***	0.0 - 1.0	Los docentes requieren realimentación así como tomar cursos obligatorios para mejorar su desempeño y desarrollar las competencias académicas.
Nivel 2	***Suficiente***	1.01 - 2.0	Los docentes requieren realimentación y tomar cursos para mejorar su desempeño para fortalecer su competencias académicas.
Nivel 3	***Bueno***	2.01 - 3.0	Los docentes requieren seguir fortaleciendo sus competencias académicas mediante cursos y talleres para desempeñarse como docente universitario en la docencia, investigación y gestión-vinculación.
Nivel 4	***Competente***	3.01 - 4.0	Los docentes manifiestan tener las competencias desarrolladas en un nivel óptimo.
Nivel 5	***Destacado***	4.01 - 5.0	Los docentes manifiestan tener desarrolladas las competencias en un nivel sobresaliente, por lo que pueden asesorar a otros docentes.

Unidad Académica: FACULTAD DE DERECHO

Comentarios de los estudiantes para el docente : GARCIA BARRIO JAVIER ANTONIO

1 muy dinámica su clase

2 Es muy accesible.

3 Domina totalmente la materia

4 Es buen licenciado

5 Excelente licenciado

6 Es un licenciado agradable, sabe explicar muy bien las cosas y se nota que sabe mucho del tema a tal grado que te dan ganas de besarle el cerebro

7 Quizá si se llevara un recuento acerca de todas las jurisprudencias que encarga, la gente no se estresaría tanto en saber si las tiene completas, pues las tiene como requisito para el examen final

8 Muy buen licenciado

9 es un buen lic pero generalemente llega tarde

10 No es mala la clase

11 Conoce ampliamente la materia que imparte, estaria perfecto que realizara mas actividades dinamicas.

12 hace muy didactica la clase, el contenido es conciso lo que hace que la clase sea muy digerible para todos los alumnos en especial a alumnos como yo que no traen mucho conocimiento previo referente a la materia

13 Excelente catedratico, buen dominio de los temas de clase y muy respetuoso con los alumnos

14 Buen lic

15 Muy buena clase, entendible

16 Bien

17 ninguno

18 me gustó mucho esa clase, me encantó la dinámica de clase, te incentiva a pensar por ti mismo, y fue comprensivo con el retraso sufrido en clases virtuales y daba repasos rápidos, sabe muchísimo y además es bueno aclarando dudas y llevando la clase.

19 Muy buen maestro conoce mucho sobre el tema y resuelve todas las dudas que se tienen de manera respetuosa y amable.

20 Bien

21 Trata de explicar de la manera más breve posible

22 muy buen lic, algo impuntual, pero bueno

23 Excelente con la impartición de la materia, con más potencial para dar una clase de seminario.

24 Buena clase, seguíamos un temario y hubo buena explicación de los temas.

UNIVERSIDAD AUTÓNOMA DE CHIHUAHUA
Sistema Integral de Evaluación a la Docencia por Competencias
Evaluación de los Estudiantes

Ciclo escolar: 2022-SEM-AGO/DIC

Fecha de impresión: viernes, 29 de septiembre de 2023 11:08 a. m.

Unidad Académica: FACULTAD DE DERECHO

Docente: [redacted] ***GARCIA BLANCO ALEJANDRA***

Promedio estudiantes: 4.81
Número de encuestas: 9

Destacado Nivel 5

Competencia / Desempeño	
Interacción pedagógica Inclusiva	
1. Demuestra entusiasmo y compromiso en la impartición de su materia.	***Destacado***
2. Demuestra habilidad de comunicación y claridad expositiva en su clase.	***Destacado***
3. Asiste normalmente a las clases asignadas, ya sea en modalidad virtual o presencial	***Destacado***
4. Cumple adecuadamente sus horarios de clase, ya sea en modalidad virtual o presencial	***Destacado***
5. Presenta de forma ordenada y lógica los contenidos de la materia.	***Destacado***
9. Demuestra respeto a todos los estudiantes.	***Destacado***
10. Demuestra dominio de conocimiento de la materia que imparte.	***Destacado***
11. Utiliza diversas estrategias didácticas en su clase.	***Destacado***
12. Proporciona materiales de enseñanza para su clase.	***Destacado***
13. Plantea actividades de aprendizaje	***Destacado***
14. Logra ambientes apropiados de aprendizaje, entre estudiantes, así como entre docente y estudiante.	***Destacado***
15. Propicia valores y actividades positivas para el aprendizaje	***Destacado***
17. Propicia la participación activa de los estudiantes.	***Destacado***
18. Promueve el pensamiento crítico en los estudiantes.	***Destacado***
Valora el desarrollo de competencias	
6. Proporciona retroalimentación sobre los contenidos de la clase	***Destacado***
7. Las formas de evaluación son adecuadas a los contenidos de la clase	***Destacado***
8. En la evaluación de los aprendizajes y competencias, toma en cuenta aspectos, tales como: exámenes, trabajos, participaciones, etc.	***Destacado***
16. Soluciona dudas y atiende comentarios de los estudiantes.	***Destacado***

Nivel de logro de la competencia

Interacción pedagógica Inclusiva	Destacado
Valora el desarrollo de competencias	Destacado

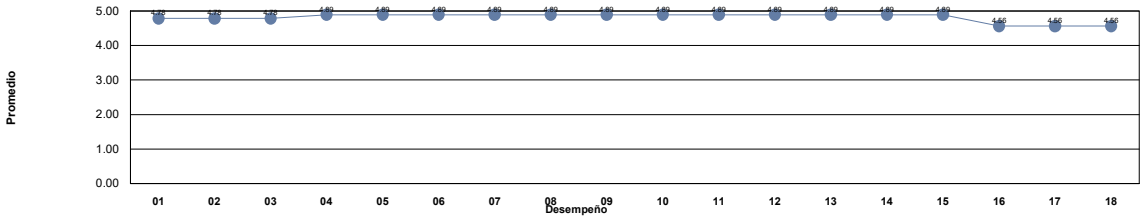

Niveles	***Descriptor***	***Valor***	***Descripción***
Nivel 1	***Insuficiente***	0.0 - 1.0	Los docentes requieren realimentación así como tomar cursos obligatorios para mejorar su desempeño y desarrollar las competencias académicas.
Nivel 2	***Suficiente***	1.01 - 2.0	Los docentes requieren realimentación y tomar cursos para mejorar su desempeño para fortalecer su competencias académicas.
Nivel 3	***Bueno***	2.01 - 3.0	Los docentes requieren seguir fortaleciendo sus competencias académicas mediante cursos y talleres para desempeñarse como docente universitario en la docencia, investigación y gestión-vinculación.
Nivel 4	***Competente***	3.01 - 4.0	Los docentes manifiestan tener las competencias desarrolladas en un nivel óptimo.
Nivel 5	***Destacado***	4.01 - 5.0	Los docentes manifiestan tener desarrolladas las competencias en un nivel sobresaliente, por lo que pueden asesorar a otros docentes.

Unidad Académica: FACULTAD DE DERECHO

Comentarios de los estudiantes para el docente : GARCIA BLANCO ALEJANDRA

1 ok

2 Excelente maestra, los recursos que nos comparte siempre son adecuados y de excelente contenido

3 Buena maestra

4 Excelente docente

5 Aunque tenga dominio de su materia, el contenido es demasiado que se vuelve tedioso de lo laborioso que es.

6 MUY BUENA MAESTRA, HE TENIDO OPORTUNIDAD DE TOMAR MATERIAS CON ELLA ANTERIORMENTE Y SIEMPRE MUY COMPROMETIDA Y MUY DINAMICAS SUS CLASES, FACILITANDO EL APRENDIZAJE EN TODO MOMENTO

7 Excelente trabajo de parte de la licenciada y tambien la comunicacion

8 Todo bien

9 Buena clase

UNIVERSIDAD AUTÓNOMA DE CHIHUAHUA
Sistema Integral de Evaluación a la Docencia por Competencias
Evaluación de los Estudiantes

Ciclo escolar: 2022-SEM-AGO/DIC

Fecha de impresión: viernes, 29 de septiembre de 2023 11:08 a. m.

Unidad Académica: FACULTAD DE DERECHO

Docente: [redacted] ***GARCIA CONTRERAS RICARDO ENRIQUE***

Promedio estudiantes: 5.00
Número de encuestas: 3

Destacado Nivel 5

Competencia / Desempeño	
Interacción pedagógica Inclusiva	
1. Demuestra entusiasmo y compromiso en la impartición de su materia.	***Destacado***
2. Demuestra habilidad de comunicación y claridad expositiva en su clase.	***Destacado***
3. Asiste normalmente a las clases asignadas, ya sea en modalidad virtual o presencial	***Destacado***
4. Cumple adecuadamente sus horarios de clase, ya sea en modalidad virtual o presencial	***Destacado***
5. Presenta de forma ordenada y lógica los contenidos de la materia.	***Destacado***
9. Demuestra respeto a todos los estudiantes.	***Destacado***
10. Demuestra dominio de conocimiento de la materia que imparte.	***Destacado***
11. Utiliza diversas estrategias didácticas en su clase.	***Destacado***
12. Proporciona materiales de enseñanza para su clase.	***Destacado***
13. Plantea actividades de aprendizaje	***Destacado***
14. Logra ambientes apropiados de aprendizaje, entre estudiantes, así como entre docente y estudiante.	***Destacado***
15. Propicia valores y actividades positivas para el aprendizaje	***Destacado***
17. Propicia la participación activa de los estudiantes.	***Destacado***
18. Promueve el pensamiento crítico en los estudiantes.	***Destacado***
Valora el desarrollo de competencias	
6. Proporciona retroalimentación sobre los contenidos de la clase	***Destacado***
7. Las formas de evaluación son adecuadas a los contenidos de la clase	***Destacado***
8. En la evaluación de los aprendizajes y competencias, toma en cuenta aspectos, tales como: exámenes, trabajos, participaciones, etc.	***Destacado***
16. Soluciona dudas y atiende comentarios de los estudiantes.	***Destacado***

Nivel de logro de la competencia

Interacción pedagógica Inclusiva	Destacado
Valora el desarrollo de competencias	Destacado

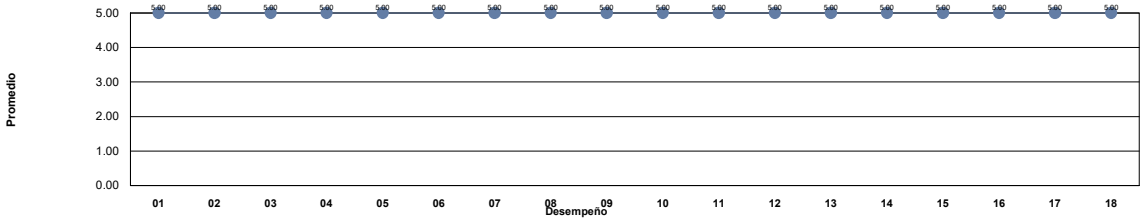

Niveles	***Descriptor***	***Valor***	***Descripción***
Nivel 1	***Insuficiente***	0.0 - 1.0	Los docentes requieren realimentación así como tomar cursos obligatorios para mejorar su desempeño y desarrollar las competencias académicas.
Nivel 2	***Suficiente***	1.01 - 2.0	Los docentes requieren realimentación y tomar cursos para mejorar su desempeño para fortalecer su competencias académicas.
Nivel 3	***Bueno***	2.01 - 3.0	Los docentes requieren seguir fortaleciendo sus competencias académicas mediante cursos y talleres para desempeñarse como docente universitario en la docencia, investigación y gestión-vinculación.
Nivel 4	***Competente***	3.01 - 4.0	Los docentes manifiestan tener las competencias desarrolladas en un nivel óptimo.
Nivel 5	***Destacado***	4.01 - 5.0	Los docentes manifiestan tener desarrolladas las competencias en un nivel sobresaliente, por lo que pueden asesorar a otros docentes.

UNIVERSIDAD AUTÓNOMA DE CHIHUAHUA
Sistema Integral de Evaluación a la Docencia por Competencias
Evaluación de los Estudiantes

Ciclo escolar: 2022-SEM-AGO/DIC

Fecha de impresión: viernes, 29 de septiembre de 2023 11:08 a. m.

Unidad Académica: FACULTAD DE DERECHO

Comentarios de los estudiantes para el docente : GARCIA CONTRERAS RICARDO ENRIQUE

1 Buenisima onda el lic, el mejor maestro de todos

2 De mis ramas de derecho favorita, el licenciado es super buen catedrático, explica todo bien y se toma muy enserio la materia, lo úni que afectaba es que casi no hubo alumnos en esa clase, pero de en fuera una clase muy buena y muy bien explica

3 Muy buen maestro, su clase excelente y muy atento a nuestras dudas.

UNIVERSIDAD AUTÓNOMA DE CHIHUAHUA
Sistema Integral de Evaluación a la Docencia por Competencias
Evaluación de los Estudiantes

Ciclo escolar: 2022-SEM-AGO/DIC

Fecha de impresión: viernes, 29 de septiembre de 2023 11:08 a. m.

Unidad Académica: FACULTAD DE DERECHO

Docente: [redacted] ***GARCIA CORTEZ JESUS ELOY***

Promedio estudiantes: 3.73
Número de encuestas: 6

Competente Nivel 4

Competencia / Desempeño	
Interacción pedagógica Inclusiva	
1. Demuestra entusiasmo y compromiso en la impartición de su materia.	***Competente***
2. Demuestra habilidad de comunicación y claridad expositiva en su clase.	***Competente***
3. Asiste normalmente a las clases asignadas, ya sea en modalidad virtual o presencial	***Bueno***
4. Cumple adecuadamente sus horarios de clase, ya sea en modalidad virtual o presencial	***Bueno***
5. Presenta de forma ordenada y lógica los contenidos de la materia.	***Competente***
9. Demuestra respeto a todos los estudiantes.	***Destacado***
10. Demuestra dominio de conocimiento de la materia que imparte.	***Competente***
11. Utiliza diversas estrategias didácticas en su clase.	***Competente***
12. Proporciona materiales de enseñanza para su clase.	***Competente***
13. Plantea actividades de aprendizaje	***Competente***
14. Logra ambientes apropiados de aprendizaje, entre estudiantes, así como entre docente y estudiante.	***Competente***
15. Propicia valores y actividades positivas para el aprendizaje	***Competente***
17. Propicia la participación activa de los estudiantes.	***Competente***
18. Promueve el pensamiento crítico en los estudiantes.	***Competente***
Valora el desarrollo de competencias	
6. Proporciona retroalimentación sobre los contenidos de la clase	***Competente***
7. Las formas de evaluación son adecuadas a los contenidos de la clase	***Competente***
8. En la evaluación de los aprendizajes y competencias, toma en cuenta aspectos, tales como: exámenes, trabajos, participaciones, etc.	***Destacado***
16. Soluciona dudas y atiende comentarios de los estudiantes.	***Competente***

Nivel de logro de la competencia

Interacción pedagógica Inclusiva	Competente
Valora el desarrollo de competencias	Competente

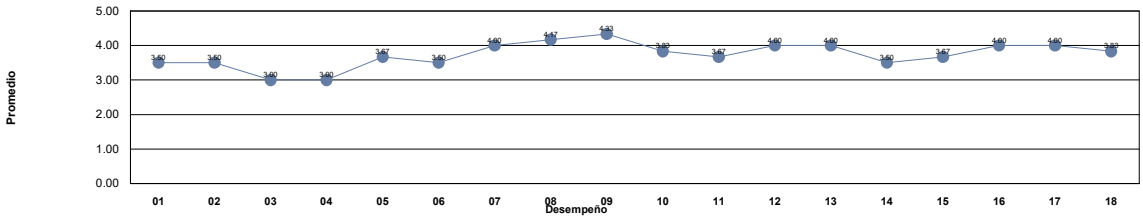

Niveles	***Descriptor***	***Valor***	***Descripción***
Nivel 1	***Insuficiente***	0.0 - 1.0	Los docentes requieren realimentación así como tomar cursos obligatorios para mejorar su desempeño y desarrollar las competencias académicas.
Nivel 2	***Suficiente***	1.01 - 2.0	Los docentes requieren realimentación y tomar cursos para mejorar su desempeño para fortalecer su competencias académicas.
Nivel 3	***Bueno***	2.01 - 3.0	Los docentes requieren seguir fortaleciendo sus competencias académicas mediante cursos y talleres para desempeñarse como docente universitario en la docencia, investigación y gestión-vinculación.
Nivel 4	***Competente***	3.01 - 4.0	Los docentes manifiestan tener las competencias desarrolladas en un nivel óptimo.
Nivel 5	***Destacado***	4.01 - 5.0	Los docentes manifiestan tener desarrolladas las competencias en un nivel sobresaliente, por lo que pueden asesorar a otros docentes.

Unidad Académica: FACULTAD DE DERECHO

Comentarios de los estudiantes para el docente : GARCIA CORTEZ JESUS ELOY

1. No conozco al profe, dura mucho en responder el foro y en abrir actividades, esta un poco confuso la redacción de la actividad
2. b
3. En lo personal, me hizo falta un poco de material y organización
4. ..
5. Me hubiera gustado que, hubiese existido un mayor acercamiento entre Maestro y alumno para aclarar dudas
6. Buen profesor, sus tareas me parecen muy interactivas y las tareas están muy bien explicadas pero nunca tuvimos una clase con el en la modalidad virtual

UNIVERSIDAD AUTÓNOMA DE CHIHUAHUA
Sistema Integral de Evaluación a la Docencia por Competencias
Evaluación de los Estudiantes

Ciclo escolar: 2022-SEM-AGO/DIC

Fecha de impresión: viernes, 29 de septiembre de 2023 11:08 a. m.

Unidad Académica: FACULTAD DE DERECHO

Docente: [redacted] ***GARCIA GAMEZ SERGIO***

Promedio estudiantes: 4.70
Número de encuestas: 50

Destacado Nivel 5

Competencia / Desempeño	
Interacción pedagógica Inclusiva	
1. Demuestra entusiasmo y compromiso en la impartición de su materia.	***Destacado***
2. Demuestra habilidad de comunicación y claridad expositiva en su clase.	***Destacado***
3. Asiste normalmente a las clases asignadas, ya sea en modalidad virtual o presencial	***Destacado***
4. Cumple adecuadamente sus horarios de clase, ya sea en modalidad virtual o presencial	***Destacado***
5. Presenta de forma ordenada y lógica los contenidos de la materia.	***Destacado***
9. Demuestra respeto a todos los estudiantes.	***Destacado***
10. Demuestra dominio de conocimiento de la materia que imparte.	***Destacado***
11. Utiliza diversas estrategias didácticas en su clase.	***Destacado***
12. Proporciona materiales de enseñanza para su clase.	***Destacado***
13. Plantea actividades de aprendizaje	***Destacado***
14. Logra ambientes apropiados de aprendizaje, entre estudiantes, así como entre docente y estudiante.	***Destacado***
15. Propicia valores y actividades positivas para el aprendizaje	***Destacado***
17. Propicia la participación activa de los estudiantes.	***Destacado***
18. Promueve el pensamiento crítico en los estudiantes.	***Destacado***
Valora el desarrollo de competencias	
6. Proporciona retroalimentación sobre los contenidos de la clase	***Destacado***
7. Las formas de evaluación son adecuadas a los contenidos de la clase	***Destacado***
8. En la evaluación de los aprendizajes y competencias, toma en cuenta aspectos, tales como: exámenes, trabajos, participaciones, etc.	***Destacado***
16. Soluciona dudas y atiende comentarios de los estudiantes.	***Destacado***

Nivel de logro de la competencia

Interacción pedagógica Inclusiva	Destacado
Valora el desarrollo de competencias	Destacado

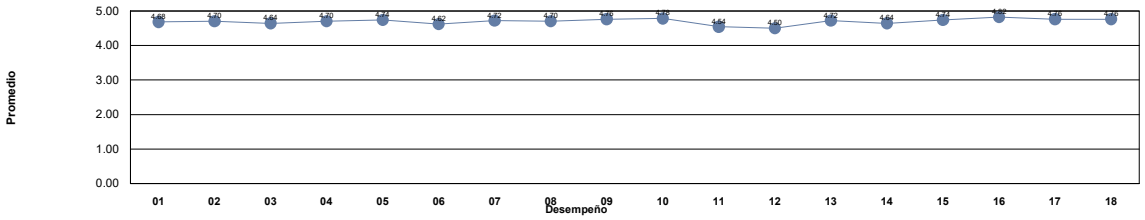

Niveles	***Descriptor***	***Valor***	***Descripción***
Nivel 1	***Insuficiente***	0.0 - 1.0	Los docentes requieren realimentación así como tomar cursos obligatorios para mejorar su desempeño y desarrollar las competencias académicas.
Nivel 2	***Suficiente***	1.01 - 2.0	Los docentes requieren realimentación y tomar cursos para mejorar su desempeño para fortalecer su competencias académicas.
Nivel 3	***Bueno***	2.01 - 3.0	Los docentes requieren seguir fortaleciendo sus competencias académicas mediante cursos y talleres para desempeñarse como docente universitario en la docencia, investigación y gestión-vinculación.
Nivel 4	***Competente***	3.01 - 4.0	Los docentes manifiestan tener las competencias desarrolladas en un nivel óptimo.
Nivel 5	***Destacado***	4.01 - 5.0	Los docentes manifiestan tener desarrolladas las competencias en un nivel sobresaliente, por lo que pueden asesorar a otros docentes.

Unidad Académica: FACULTAD DE DERECHO

Comentarios de los estudiantes para el docente : GARCIA GAMEZ SERGIO

1 EXCELENTE
2 MUY BUEN CATEDRATICO, SIN EMBARGO, EL CONTENIDO ES PESADO AL APRENDERLO
3 EXCELENTE CATEDRATICO, LE GUSTA MUCHO SU MATERIA, SABE DEMASIADO DE ELLA Y LA IMPARTE MUY BIEN
4 Buena clase
5 Deberia coordinarse mejor para los temas a exponer con los alumnos
6 Domina muy bien los temas
7 Buen maestro
8 Experto en la materia, excelente Lic.
9 excelente lic
10 EXCELENTE CLASE
11 Bien
12 Buen Lic.
13 Excelente Lic
14 la clase aburrida pero facil de pasar
15 Buen lic
16 Bien
17 es una clase tediosa, pero el lic es muy accesible y bueno en el tema
18 Muy buen licenciado
19 buen maestro
20 Excelente.
21 Excelente
22 un excelente lic, sus clases son muy interesantes y entretenidas
23 un excelente, licenciado sabe mucho sobre la materia y explica bien
24 clase interesante
25 La clase es buena
26 Bien
27 Excelente licenciado, muy buena la clase, se nota que sabe mucho
28 Excelente clase, un enfoque de la medicina legal, aprendido desde todos los angulos.
29 Excelente licenciado
30 Excelente Licenciado, domina a la perfección su materia y la hace demasiado interesante
31 Excelente Licenciado, domina muy bien la materia
32 Muy buena catedra
33 Un Excelente Catedratico
34 Buen lic
35 sabe mucho de la materia solo que le falta un poco de creatividad en sus clases
36 Solo expusimos
37 Excelente lic
38 Excelente lic
39 Excelente
40 Buen lic

Unidad Académica: FACULTAD DE DERECHO

Comentarios de los estudiantes para el docente : GARCIA GAMEZ SERGIO

41	Excelente catedrático
42	Bien
43	Excelente clase
44	Bien
45	Excelente Licenciado
46	Excelente Licenciado, con ejemplos practicos y amplia gama de conocimientos en la materia
47	Buen licenciado
48	Excelente licenciado
49	Muy buen docente
50	Buen lic.

UNIVERSIDAD AUTÓNOMA DE CHIHUAHUA
Sistema Integral de Evaluación a la Docencia por Competencias
Evaluación de los Estudiantes

Ciclo escolar: 2022-SEM-AGO/DIC

Fecha de impresión: viernes, 29 de septiembre de 2023 11:08 a. m.

Unidad Académica: FACULTAD DE DERECHO

Docente: [redacted] ***GARCIA ORDOÑEZ FABIOLA***

Promedio estudiantes: 4.42
Número de encuestas: 18

Destacado
Nivel 5

Competencia / Desempeño	
Interacción pedagógica Inclusiva	
1. Demuestra entusiasmo y compromiso en la impartición de su materia.	***Destacado***
2. Demuestra habilidad de comunicación y claridad expositiva en su clase.	***Destacado***
3. Asiste normalmente a las clases asignadas, ya sea en modalidad virtual o presencial	***Competente***
4. Cumple adecuadamente sus horarios de clase, ya sea en modalidad virtual o presencial	***Destacado***
5. Presenta de forma ordenada y lógica los contenidos de la materia.	***Destacado***
9. Demuestra respeto a todos los estudiantes.	***Destacado***
10. Demuestra dominio de conocimiento de la materia que imparte.	***Destacado***
11. Utiliza diversas estrategias didácticas en su clase.	***Destacado***
12. Proporciona materiales de enseñanza para su clase.	***Destacado***
13. Plantea actividades de aprendizaje	***Destacado***
14. Logra ambientes apropiados de aprendizaje, entre estudiantes, así como entre docente y estudiante.	***Destacado***
15. Propicia valores y actividades positivas para el aprendizaje	***Destacado***
17. Propicia la participación activa de los estudiantes.	***Destacado***
18. Promueve el pensamiento crítico en los estudiantes.	***Destacado***
Valora el desarrollo de competencias	
6. Proporciona retroalimentación sobre los contenidos de la clase	***Destacado***
7. Las formas de evaluación son adecuadas a los contenidos de la clase	***Destacado***
8. En la evaluación de los aprendizajes y competencias, toma en cuenta aspectos, tales como: exámenes, trabajos, participaciones, etc.	***Destacado***
16. Soluciona dudas y atiende comentarios de los estudiantes.	***Destacado***

Nivel de logro de la competencia

Interacción pedagógica Inclusiva	Destacado
Valora el desarrollo de competencias	Destacado

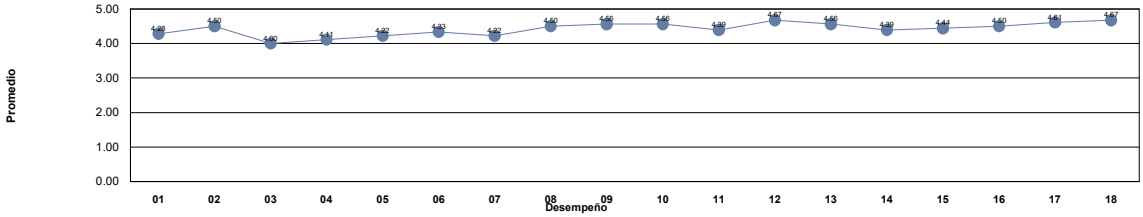

Niveles	***Descriptor***	***Valor***	***Descripción***
Nivel 1	***Insuficiente***	0.0 - 1.0	Los docentes requieren realimentación así como tomar cursos obligatorios para mejorar su desempeño y desarrollar las competencias académicas.
Nivel 2	***Suficiente***	1.01 - 2.0	Los docentes requieren realimentación y tomar cursos para mejorar su desempeño para fortalecer su competencias académicas.
Nivel 3	***Bueno***	2.01 - 3.0	Los docentes requieren seguir fortaleciendo sus competencias académicas mediante cursos y talleres para desempeñarse como docente universitario en la docencia, investigación y gestión-vinculación.
Nivel 4	***Competente***	3.01 - 4.0	Los docentes manifiestan tener las competencias desarrolladas en un nivel óptimo.
Nivel 5	***Destacado***	4.01 - 5.0	Los docentes manifiestan tener desarrolladas las competencias en un nivel sobresaliente, por lo que pueden asesorar a otros docentes.

Unidad Académica: FACULTAD DE DERECHO

Comentarios de los estudiantes para el docente : GARCIA ORDOÑEZ FABIOLA

1 Podria ser mas ordenada

2 BIEN

3 Buena licenciada, da material para la materia, a vece falta pero si sabe explicar

4 Es buena su manera de impartir la clase.

5 Muy buena Lic...

6 Excelente licenciada c:

7 Es notoria la carencia de compromiso con impartir la clase, sin embargo conoce MUY bien su materia, por lo cual podrá resolver cualquier duda.

8 es una excelente lic, si enseña te dejas problemas que te hacen pensar sobre la materia y es muy accesible

9 Buena lic

10 Excelente Catedrática; su clase es amena e interesante y sus evaluaciones son prácticas, lo cual le da una perspectiva a la disciplina más objetiva y enfocada a la vida profesional. 10 de 10

11 Es una gran litigante en su materia, se ve que tiene mucho conocimiento, pero le falta la capacidad de compartirlo, sus clases son confusas, escasas, de vez en cuando demasiado rápidas y en muchos casos ni si quiera llegaba a tiempo para impartirla.

12 Excelente licenciasa

13 da muy buen contenido, se aprende, tal vez podria mejorar haciendo la clase mas practica.

14 buena lic, solo faltaba y no avisaba, estamos en licenciatura y hacemos de todo por asistir a clase, que no avise se me hace pésimo y poco profesional siendo abogada mucho peor.

15 Es muy linda Lic, explica muy bien la clase

16 Muy buena la Lic, sabe mucho y aprendí mucho con ella

17 su clase es expontanea

18 Muy interesante su clase

UNIVERSIDAD AUTÓNOMA DE CHIHUAHUA
Sistema Integral de Evaluación a la Docencia por Competencias
Evaluación de los Estudiantes

Ciclo escolar: 2022-SEM-AGO/DIC

Fecha de impresión: viernes, 29 de septiembre de 2023 11:08 a. m.

Unidad Académica: FACULTAD DE DERECHO

Docente: [redacted] ***GARCIA ORTIZ JOSE EDUARDO***

Promedio estudiantes: 3.37
Número de encuestas: 34

Competente Nivel 4

Competencia / Desempeño	
Interacción pedagógica Inclusiva	
1. Demuestra entusiasmo y compromiso en la impartición de su materia.	***Competente***
2. Demuestra habilidad de comunicación y claridad expositiva en su clase.	***Competente***
3. Asiste normalmente a las clases asignadas, ya sea en modalidad virtual o presencial	***Bueno***
4. Cumple adecuadamente sus horarios de clase, ya sea en modalidad virtual o presencial	***Competente***
5. Presenta de forma ordenada y lógica los contenidos de la materia.	***Competente***
9. Demuestra respeto a todos los estudiantes.	***Destacado***
10. Demuestra dominio de conocimiento de la materia que imparte.	***Competente***
11. Utiliza diversas estrategias didácticas en su clase.	***Competente***
12. Proporciona materiales de enseñanza para su clase.	***Competente***
13. Plantea actividades de aprendizaje	***Competente***
14. Logra ambientes apropiados de aprendizaje, entre estudiantes, así como entre docente y estudiante.	***Competente***
15. Propicia valores y actividades positivas para el aprendizaje	***Competente***
17. Propicia la participación activa de los estudiantes.	***Competente***
18. Promueve el pensamiento crítico en los estudiantes.	***Competente***
Valora el desarrollo de competencias	
6. Proporciona retroalimentación sobre los contenidos de la clase	***Competente***
7. Las formas de evaluación son adecuadas a los contenidos de la clase	***Competente***
8. En la evaluación de los aprendizajes y competencias, toma en cuenta aspectos, tales como: exámenes, trabajos, participaciones, etc.	***Competente***
16. Soluciona dudas y atiende comentarios de los estudiantes.	***Competente***

Nivel de logro de la competencia

Interacción pedagógica Inclusiva	Competente
Valora el desarrollo de competencias	Competente

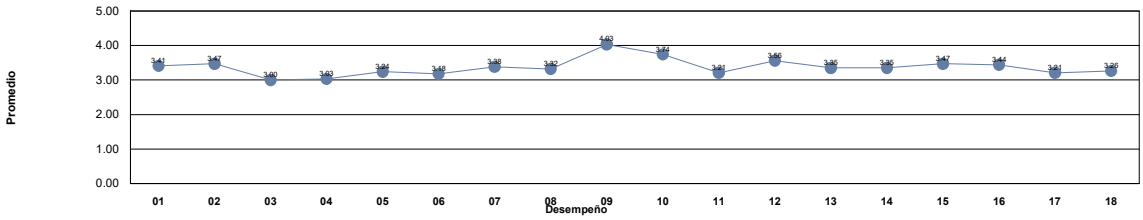

Niveles	***Descriptor***	***Valor***	***Descripción***
Nivel 1	***Insuficiente***	0.0 - 1.0	Los docentes requieren realimentación así como tomar cursos obligatorios para mejorar su desempeño y desarrollar las competencias académicas.
Nivel 2	***Suficiente***	1.01 - 2.0	Los docentes requieren realimentación y tomar cursos para mejorar su desempeño para fortalecer su competencias académicas.
Nivel 3	***Bueno***	2.01 - 3.0	Los docentes requieren seguir fortaleciendo sus competencias académicas mediante cursos y talleres para desempeñarse como docente universitario en la docencia, investigación y gestión-vinculación.
Nivel 4	***Competente***	3.01 - 4.0	Los docentes manifiestan tener las competencias desarrolladas en un nivel óptimo.
Nivel 5	***Destacado***	4.01 - 5.0	Los docentes manifiestan tener desarrolladas las competencias en un nivel sobresaliente, por lo que pueden asesorar a otros docentes.

Unidad Académica: FACULTAD DE DERECHO

Comentarios de los estudiantes para el docente : GARCIA ORTIZ JOSE EDUARDO

1 No tengo comentarios es una materia muy útil

2 buen profe

3 no se presento

4 Buen ingeniero, resuelve dudas siempre

5 Sin comentarios

6 Ninguno

7 llevo esta materia virtual, realmente no conozco al licenciado, solo sube trabajos, no retroaliementa ni pone comentarios de como van tus trabajos subidos a plataforma.

8 Temas y trabajos muy bien explicados en plataforma.

9 Hemos tenido muy pocas clases

10 Buen maestro

11 Muy buen profesor.

12 Buen licenciado.

13 Esta clase fue virtual, sin embargo, por medio de los contenidos y la forma del desarrollo de actividades en la plataforma, se logra aprender bastante. No obstante, el profesor no contesta, por lo menos conmigo fue así.

14 Buen profesor

15 La verdad es que presenta el material adecuadamente y buenos ejemplos, pero no ha reevisado el comtenido

16 .

17 no ha revisado ninguna tarea ni respondido mensajes

18 El profe faltó mucho a clase y no nos explicaba bien las tareas de plataforma, le mandábamos mensaje y casi nunca respondía.

19 Buen maestro pero le falta comunicación con nosotros

20 Fue una clase muy poco clara

21 Siempre tiene nuevas actividades que nos ayudan a desarrollarnos en la vida diaria y son de gran ayuda

22 bien

23 Buen maestro

24 La clase podría ser mejor

25 bien

26 Fue de mucho apoyo todos los enlaces para la mejor comprensión de la tecnología, además de algunas paginas para hacer tarea

27 lo tuve en virtual, no puedo opinar mucho

28 nunca fue el maldito

29 El primer parcial nos dio clases de una manera sencilla y dinámica, pero durante el 2do parcial no tuvimos clase y tuvimos que realizar actividades sin previa explicación.

30 No se comunicaba con los estudiantes, la clase no cumplió con el objetivo.

31 es una materia muy confusa y no logramos finalizar trabajos porque no resuelve dudas

32 Buen profe

33 Casi no tuvimos clases con el, y realmente fue poco lo aprendido.

34 Buena clase, pero faltaría explicaciones más claras y todo bien

UNIVERSIDAD AUTÓNOMA DE CHIHUAHUA
Sistema Integral de Evaluación a la Docencia por Competencias
Evaluación de los Estudiantes

Ciclo escolar: 2022-SEM-AGO/DIC

Fecha de impresión: viernes, 29 de septiembre de 2023 11:08 a. m.

Unidad Académica: FACULTAD DE DERECHO

Docente: [redacted] ***GARCIA RODRIGUEZ ERNESTO ALONSO***

Promedio estudiantes: 4.72
Número de encuestas: 33

Destacado
Nivel 5

Competencia / Desempeño	
Interacción pedagógica Inclusiva	
1. Demuestra entusiasmo y compromiso en la impartición de su materia.	***Destacado***
2. Demuestra habilidad de comunicación y claridad expositiva en su clase.	***Destacado***
3. Asiste normalmente a las clases asignadas, ya sea en modalidad virtual o presencial	***Destacado***
4. Cumple adecuadamente sus horarios de clase, ya sea en modalidad virtual o presencial	***Destacado***
5. Presenta de forma ordenada y lógica los contenidos de la materia.	***Destacado***
9. Demuestra respeto a todos los estudiantes.	***Destacado***
10. Demuestra dominio de conocimiento de la materia que imparte.	***Destacado***
11. Utiliza diversas estrategias didácticas en su clase.	***Destacado***
12. Proporciona materiales de enseñanza para su clase.	***Destacado***
13. Plantea actividades de aprendizaje	***Destacado***
14. Logra ambientes apropiados de aprendizaje, entre estudiantes, así como entre docente y estudiante.	***Destacado***
15. Propicia valores y actividades positivas para el aprendizaje	***Destacado***
17. Propicia la participación activa de los estudiantes.	***Destacado***
18. Promueve el pensamiento crítico en los estudiantes.	***Destacado***
Valora el desarrollo de competencias	
6. Proporciona retroalimentación sobre los contenidos de la clase	***Destacado***
7. Las formas de evaluación son adecuadas a los contenidos de la clase	***Destacado***
8. En la evaluación de los aprendizajes y competencias, toma en cuenta aspectos, tales como: exámenes, trabajos, participaciones, etc.	***Destacado***
16. Soluciona dudas y atiende comentarios de los estudiantes.	***Destacado***

Nivel de logro de la competencia

Interacción pedagógica Inclusiva	Destacado
Valora el desarrollo de competencias	Destacado

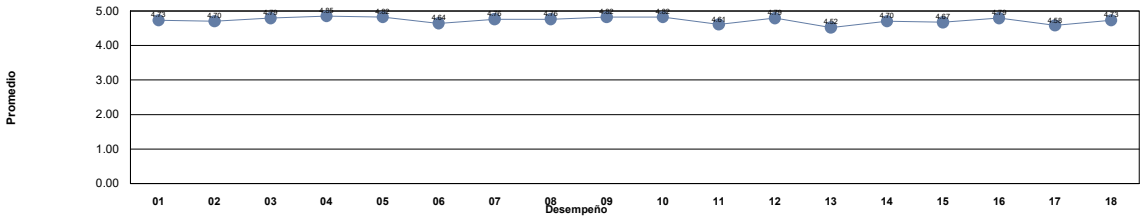

Niveles	***Descriptor***	***Valor***	***Descripción***
Nivel 1	***Insuficiente***	0.0 - 1.0	Los docentes requieren realimentación así como tomar cursos obligatorios para mejorar su desempeño y desarrollar las competencias académicas.
Nivel 2	***Suficiente***	1.01 - 2.0	Los docentes requieren realimentación y tomar cursos para mejorar su desempeño para fortalecer su competencias académicas.
Nivel 3	***Bueno***	2.01 - 3.0	Los docentes requieren seguir fortaleciendo sus competencias académicas mediante cursos y talleres para desempeñarse como docente universitario en la docencia, investigación y gestión-vinculación.
Nivel 4	***Competente***	3.01 - 4.0	Los docentes manifiestan tener las competencias desarrolladas en un nivel óptimo.
Nivel 5	***Destacado***	4.01 - 5.0	Los docentes manifiestan tener desarrolladas las competencias en un nivel sobresaliente, por lo que pueden asesorar a otros docentes.

Unidad Académica: FACULTAD DE DERECHO

Comentarios de los estudiantes para el docente : GARCIA RODRIGUEZ ERNESTO ALONSO

1 Muy bien profe, como recomendación tal vez dejarnos leer o tratar de hacer algo para que no solo sea pura lectura de el.
2 Clase con mucho material, el maestro va muy bien preparado y facilita el material a los alumnos
3 muy buen Lic
4 Excelente lic
5 Muy buen maestro, dominio de los temas.
6 excelente clase
7 Amplio dominio de la materia, explica y resuelve dudas, aporta material de apoyo, buen catedrático
8 Buena clase, el material es muy completo y la explicacion es bastante clara, excelente Licenciado,mucho conocimiento en la materia
9 Excelente catedrático
10 es muy buena clase, muy practica y sin paja
11 BIEN
12 nos proporciona una guia y aun asi la vemos en clase y explica punto por punto.
13 a pesar de que es una materia pesada, el la hace entendible
14 Muy bien lic.
15 La mejor opción para esta materia
16 Es un lic sumamente capacitado y le apasiona su clase
17 Excelente cátedra!
18 .
19 Buen lic. Sus exámenes son bastante confusos.
20 sin comentarios
21 Bien
22 Demasiado claro al momento de impartir la clase
23 muy regular su clase un poco aburridA
24 Domina la materia, proporciona el material de la clase ya desarrollado, es un excelente licenciado.
25 habla muy rápido y es difícil entenderle pero es muy inteligente
26 Lee diapositivas y explica al a par. Nada del otro mundo. Justo para calificar y exámenes sencillos. Sabe de la materia y suele hablarnos de manera sencilla, así entendemos mejor la materia
27 Muy buena clase, pero sus exámenes son muy capciosos y es demasiado material
28 Muy buena clase, lo único sería el volumen de voz del maestro que es muy bajo
29 Bien
30 hizo el material muy ligero y compresible para todos los alumnos
31 Excelente lic, imparte muy bien la clase y resuelve todas las dudas
32 Apaga la luz, lo que vuelve muy pesada la clase ya que se hace muy tedioso y aburrido
33 Bien

UNIVERSIDAD AUTÓNOMA DE CHIHUAHUA
Sistema Integral de Evaluación a la Docencia por Competencias
Evaluación de los Estudiantes

Ciclo escolar: 2022-SEM-AGO/DIC

Fecha de impresión: viernes, 29 de septiembre de 2023 11:08 a. m.

Unidad Académica: FACULTAD DE DERECHO

Docente: [redacted] ***GARCIA VILLEGAS JAIME ERNESTO***

Promedio estudiantes: 4.82
Número de encuestas: 93

Destacado Nivel 5

Competencia / Desempeño	
Interacción pedagógica Inclusiva	
1. Demuestra entusiasmo y compromiso en la impartición de su materia.	***Destacado***
2. Demuestra habilidad de comunicación y claridad expositiva en su clase.	***Destacado***
3. Asiste normalmente a las clases asignadas, ya sea en modalidad virtual o presencial	***Destacado***
4. Cumple adecuadamente sus horarios de clase, ya sea en modalidad virtual o presencial	***Destacado***
5. Presenta de forma ordenada y lógica los contenidos de la materia.	***Destacado***
9. Demuestra respeto a todos los estudiantes.	***Destacado***
10. Demuestra dominio de conocimiento de la materia que imparte.	***Destacado***
11. Utiliza diversas estrategias didácticas en su clase.	***Destacado***
12. Proporciona materiales de enseñanza para su clase.	***Destacado***
13. Plantea actividades de aprendizaje	***Destacado***
14. Logra ambientes apropiados de aprendizaje, entre estudiantes, así como entre docente y estudiante.	***Destacado***
15. Propicia valores y actividades positivas para el aprendizaje	***Destacado***
17. Propicia la participación activa de los estudiantes.	***Destacado***
18. Promueve el pensamiento crítico en los estudiantes.	***Destacado***
Valora el desarrollo de competencias	
6. Proporciona retroalimentación sobre los contenidos de la clase	***Destacado***
7. Las formas de evaluación son adecuadas a los contenidos de la clase	***Destacado***
8. En la evaluación de los aprendizajes y competencias, toma en cuenta aspectos, tales como: exámenes, trabajos, participaciones, etc.	***Destacado***
16. Soluciona dudas y atiende comentarios de los estudiantes.	***Destacado***

Nivel de logro de la competencia

Interacción pedagógica Inclusiva	Destacado
Valora el desarrollo de competencias	Destacado

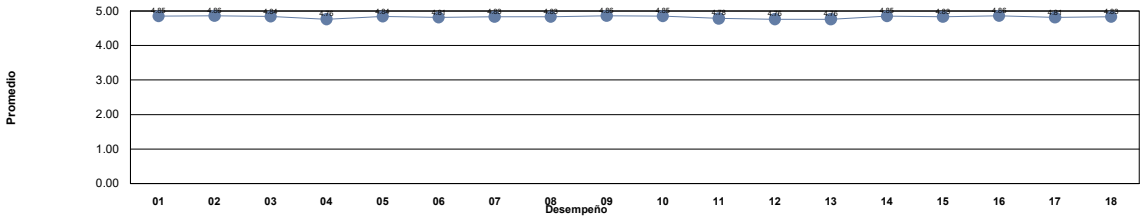

Niveles	***Descriptor***	***Valor***	***Descripción***
Nivel 1	***Insuficiente***	0.0 - 1.0	Los docentes requieren realimentación así como tomar cursos obligatorios para mejorar su desempeño y desarrollar las competencias académicas.
Nivel 2	***Suficiente***	1.01 - 2.0	Los docentes requieren realimentación y tomar cursos para mejorar su desempeño para fortalecer su competencias académicas.
Nivel 3	***Bueno***	2.01 - 3.0	Los docentes requieren seguir fortaleciendo sus competencias académicas mediante cursos y talleres para desempeñarse como docente universitario en la docencia, investigación y gestión-vinculación.
Nivel 4	***Competente***	3.01 - 4.0	Los docentes manifiestan tener las competencias desarrolladas en un nivel óptimo.
Nivel 5	***Destacado***	4.01 - 5.0	Los docentes manifiestan tener desarrolladas las competencias en un nivel sobresaliente, por lo que pueden asesorar a otros docentes.

Unidad Académica: FACULTAD DE DERECHO

Comentarios de los estudiantes para el docente : GARCIA VILLEGAS JAIME ERNESTO

1 Muy buen licenciado, siempre atento a dudas , buenos contenidos, buena forma de explicar y siempre atento con sus estudiantes

2 Excelente profesor.

3 Clase dinámica y con mucho material, el maestro va muy bien preparado y propicia la participación de los estudiantes.

4 Es muy muy buen licenciado, le apasiona su materia, tomen clase con el

5 Definitivamente un licenciado muy bueno, la mejor clase del semestre, una forma de compartir los contenidos muy buena, agradable, atento, proporciona temarios para estudiar, recomendado totalmente!

6 Muy preparado da muy buenos ejemplos y resuelve todas las dudas.

7 Excelente lic

8 Muestra un gran dominio de la materia, explica muy bien, su clase no es pesada, sus evaluaciones son justas.

9 Excelente profesor, con un gran conocimiento, se empeña mucho en la clase y es dinamica y nada aburrida

10 Excelente licenciado, explica muy bien los conceptos, siempre va siguiendo el orden del temario, aclara todas las dudas, sabe mucho de la materia penal.

11 Domina la materia completamente, tiene disponibilidad, explica muy bien.

12 Es el mejor licenciado que me ha impartido clase, la verdad es que sus clases son super entretenidas, lo recomiendo bastante para tomar clase con el, te ayuda a estudiar pasando un cuestionario de los temas para el examen. Excelente!

13 el derecho penal en persona

14 De los mejores docentes de la facultad, excelente dominio de la materia, sus clases muy apegadas al temario y le importa que logremos comprender y entender cada tema

15 Excelente catedrático, da las clases muy entretenidas y explica de manera muy concisa y siempre está resolviendo dudas, un excelente catedrático

16 El licenciado es Excelente impartiendo la materia, muy buena clase

17 De los mejores maestros dentro de la facultad

18 De lo mejor, excelente licenciado, dominio de los temas.

19 MIS RESPETOS PARA ESTE LICENCIADO, EL MEJOR QUE ME HA TOCADO, VOLVERIA A TOMAR CON EL SIN PENSARLO.

20 clase perfecta

21 El licenciado tiene pleno conocimiento de la materia que imparte, sabe de lo que está hablando y tiene muy buena forma de explicar, ya que posee una muy buena oratoria. Además, su clase consiste en pura cátedra explicativa. Muy buena clase.

22 buen lic

23 Un catedrático único, realmente el mejor que me ha impartido clase, súper capacitado y excelente en su manera de dar la clase, tomaría cien veces más con él, pocos como él, excelente en el amplio sentido de la palabra.

24 Muy buen Lic

25 Excelente maestro, así como su clase, conoce mucho del tema:)

26 EL MEJOR LICENCIADO QUE HE TENIDO EN LA CARRERA, SABE MUCHISIMO DEL TEMA, ADEMÁS QUE SABE EXPLICARLO, DA MUCHISIMOS EJEMPLOS. ES UN HONOR ASISTIR A SUS CLASES Y APRENDERLE.

27 Uno de los mejores docentes de la facultad, su forma de dar clase es increible, no es nada pesada, hace que te guste la materia, muy empatico y buena onda con los alumnos, resuelve dudas y aprendes muchisimo.

28 Es un excelente catedrático, 100% recomendado. La manera en que aborda y desarrolla la clase es grandiosa, pues sus explicaciones y ejemplos son muy claros, la forma de enseñar es sencilla, por lo que el aprendizaje adquirido es de vasto conocimiento

29 Gran licenciado y gran persona, sabe mucho sobre la materia y responde las dudas, explica las veces que sea necesario.

30 Es un excelente Catedrático, muy recomendado para tomar clases con él. Asiste a todas las clases, con retardos entre 10 y 20 minutos. Explica de manera extraordinaria los temas de la materia. Aplica dos exámenes parciales y un examen final oral.

31 Muy buena clase!

32 De los mejores maestros que he tenido en la carrera.

33 Hace su clase muy interesante y explica muy bien los temas

34 el mejor licenciado que me ha tocado, sin duda el licenciado mas capacitado y el mejor maestro para mi opinion, se aprende excelente

35 Excelente Licenciado, excelente maestro, amplio dominio de la materia, la clase tiene mucho orden en relacion de los temas y la exlicacion es inmejorable

36 Increible maestro, muy considerado y preocupado por afianzar las bases de la materia y complementarlas

37 Excelente lic, genera un ambiente de confianza, domina la materia y sobre todo le gusta enseñar, flexible

Unidad Académica: FACULTAD DE DERECHO

Comentarios de los estudiantes para el docente : GARCIA VILLEGAS JAIME ERNESTO

38 El mejor de todos, es una persona muy empática y nunca cambie

39 excelente maestro, de los mejores de la facultad

40 Realmente me encanta su clase

41 es de las mejores clases que he tenido. explica muy bien, practico y accesible... asi deberían ser todas las catedras

42 buen lic

43 Es el mejor Licenciado con el que he tenido clase, llega directo a lo que va, nos comparte conocimientos, nos aclara dudas, es paciente, es comprensivo, es muy apasionado con lo que hace y lo demuestra día con día.

44 De los mejores licenciados en la FD

45 BIEN

46 explica muy bien y pone ejemplos practicos de lo visto

47 Definitivamente un excelente catedrático, muy comprometido con su clase.

48 Muy buen maestro y entretenida su clase

49 Es un excelente maestro, el mejor penalista sin duda. La clase es digerible para todos, explica mucho se manera breve y conscisa; sus exámenes son justos, pregunta lo que tiene que preguntar. Quizá lo más difícil de su materia es el horario.

50 Enxplica muy bien, muy buena clase y el licenciado muy accesible.

51 muy buen maestro, las clases super bien explicadas, el lic muy paciente, me gusto mucho la clase

52 DEFINITIVAMENTE UNO DE LOS MEJORES LICS QUE HE TENIDO EN LA CARRERA

53 Excelente Licenciado, explica muy claro, se nota su conocimiento

54 excelente maestro, el mejor impartiendo.

55 Excelente catedrático, es sumamente amable y atento con el alumnado además que la clase es bastante amena/aprendes mucho

56 .

57 .

58 la maximo, lo amo doctor

59 El Lic. es uno de los mejores catedráticos debido a su compromiso y su manera de impartir la materia. Excelente docente.

60 EXCELENTE DOCENTE, DE LOS MEJORES DE LA FACULTAD

61 Uno de los maestros más comprometidos que he conocido, excelente maestro, con gran conocimiento del tema, muy estructurado.

62 Un lic muy preparado y que se esfuerza para transmitir conocimiento a los estudiantes. Hace muy interesante la clase. Gracias a él me interesó el derecho penal

63 Excelente dominio del temario como excelente exposicion y comuncacion del contenido. Respecto al contendio de la materia es el mismo que procesal penal I, Espero y se actualice el programa para que se vea mas a profundidad la etapa de juicio.

64 muy buena clase

65 Es muy buen profesor, uno de los mejores

66 El licenciado es un amor, se merece el cielo y más!

67 excelente licenciado, se merece el cielo y más

68 buen lic

69 domina bien la materia, explica bien

70 Es un excelente catedrático, tiene total dominicio de la materia

71 excelente catedrático, muy interesante clase una de las mejores, muy buen dominio de temas

72 Bien

73 Excelente Lic. Sabe mucho de la materia, explica excelente. Una vez más reitero lo buen catedrático que es. Aunque me gustaría que implementara casos práticos para entender mejor. Igual 10-10, si pudiera, tomaría con él de nuevo

74 Excelente Lic, enseña super bien!!!

75 Excelente clase, aprendí mucho.

76 Excelente clase, muy bien explicados los temas y con ejemplos, el catedrático demuestra un amplio conocimiento de la materia, recomendado

Unidad Académica: FACULTAD DE DERECHO

Comentarios de los estudiantes para el docente : GARCIA VILLEGAS JAIME ERNESTO

77 Excelente licenciado y el mejor tutor, sabe mucho de la materia!!

78 Excelente clase, hace que la materia sea muy interesante y que todo quede muy claro

79 Excelente habilidad de comunicación: aprendes todo muy rápido y se dan los ejemplos que sean necesarios.

80 Excelente licenciado, y mejor persona. De las mejores clases que he tenido en la vida

81 Excelente lic, hace la clase muy ligera, además de que su forma de expresarse y dar la clase es maravillosa, excelente clase

82 Excelente docente, con mucha dedicación.

83 Bien

84 Bien

85 sabe mucho del tema, lo transmite de una manera excelente, se le entiende muy bien y es muy amable

86 Bien

87 uno de los mejores licenciados que tiene la facultad

88 uno de los mejores lic con los que cuenta la facultad excelente catedratico

89 Muy completa su clase

90 Sin duda alguna uno de los mejores licenciados que he llegado conocer, comprometido con su clase, con sus alumnos. Ademas de que domina muy bien su materia, siempre es muy responsable y respetuoso, hace su clase muy amena. Excelente licenciado

91 excelente dominio del tema y oratoria, de las mejores catedras que he tenido

92 De los mejores licenciados de la facultad.

93 Exelente Catedratico, super comprensivo y atento, aprendes porque aprendes, sabe de todo, super recomendado y sin duda tomaria con del de nuevo

UNIVERSIDAD AUTÓNOMA DE CHIHUAHUA
Sistema Integral de Evaluación a la Docencia por Competencias
Evaluación de los Estudiantes

Ciclo escolar: 2022-SEM-AGO/DIC

Fecha de impresión: viernes, 29 de septiembre de 2023 11:08 a. m.

Unidad Académica: FACULTAD DE DERECHO

Docente: [redacted] ***GOMEZ LERMA ADRIANA***

Promedio estudiantes: 4.97
Número de encuestas: 5

Destacado Nivel 5

Competencia / Desempeño	
Interacción pedagógica Inclusiva	
1. Demuestra entusiasmo y compromiso en la impartición de su materia.	***Destacado***
2. Demuestra habilidad de comunicación y claridad expositiva en su clase.	***Destacado***
3. Asiste normalmente a las clases asignadas, ya sea en modalidad virtual o presencial	***Destacado***
4. Cumple adecuadamente sus horarios de clase, ya sea en modalidad virtual o presencial	***Destacado***
5. Presenta de forma ordenada y lógica los contenidos de la materia.	***Destacado***
9. Demuestra respeto a todos los estudiantes.	***Destacado***
10. Demuestra dominio de conocimiento de la materia que imparte.	***Destacado***
11. Utiliza diversas estrategias didácticas en su clase.	***Destacado***
12. Proporciona materiales de enseñanza para su clase.	***Destacado***
13. Plantea actividades de aprendizaje	***Destacado***
14. Logra ambientes apropiados de aprendizaje, entre estudiantes, así como entre docente y estudiante.	***Destacado***
15. Propicia valores y actividades positivas para el aprendizaje	***Destacado***
17. Propicia la participación activa de los estudiantes.	***Destacado***
18. Promueve el pensamiento crítico en los estudiantes.	***Destacado***
Valora el desarrollo de competencias	
6. Proporciona retroalimentación sobre los contenidos de la clase	***Destacado***
7. Las formas de evaluación son adecuadas a los contenidos de la clase	***Destacado***
8. En la evaluación de los aprendizajes y competencias, toma en cuenta aspectos, tales como: exámenes, trabajos, participaciones, etc.	***Destacado***
16. Soluciona dudas y atiende comentarios de los estudiantes.	***Destacado***

Nivel de logro de la competencia

Interacción pedagógica Inclusiva	Destacado
Valora el desarrollo de competencias	Destacado

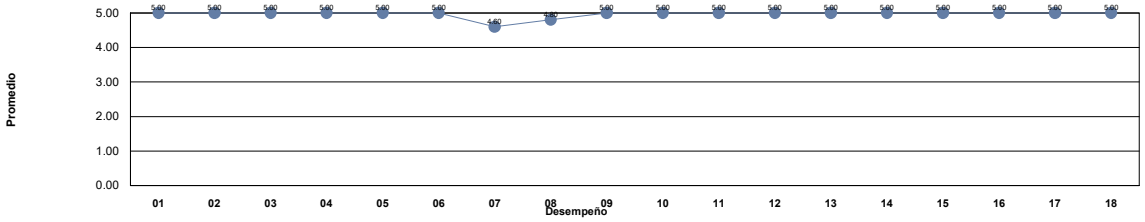

Niveles	***Descriptor***	***Valor***	***Descripción***
Nivel 1	***Insuficiente***	0.0 - 1.0	Los docentes requieren realimentación así como tomar cursos obligatorios para mejorar su desempeño y desarrollar las competencias académicas.
Nivel 2	***Suficiente***	1.01 - 2.0	Los docentes requieren realimentación y tomar cursos para mejorar su desempeño para fortalecer su competencias académicas.
Nivel 3	***Bueno***	2.01 - 3.0	Los docentes requieren seguir fortaleciendo sus competencias académicas mediante cursos y talleres para desempeñarse como docente universitario en la docencia, investigación y gestión-vinculación.
Nivel 4	***Competente***	3.01 - 4.0	Los docentes manifiestan tener las competencias desarrolladas en un nivel óptimo.
Nivel 5	***Destacado***	4.01 - 5.0	Los docentes manifiestan tener desarrolladas las competencias en un nivel sobresaliente, por lo que pueden asesorar a otros docentes.

Unidad Académica: FACULTAD DE DERECHO

Comentarios de los estudiantes para el docente : GOMEZ LERMA ADRIANA

1 Es una excelente maestra.

2 Es una maestra accesible, siempre se mantuvo en contacto.

3 Muy buena lic

4 Excelente catedrático, tiene mucha empatía con el alumnado, felicidades.

5 gracias

UNIVERSIDAD AUTÓNOMA DE CHIHUAHUA
Sistema Integral de Evaluación a la Docencia por Competencias
Evaluación de los Estudiantes

Ciclo escolar: 2022-SEM-AGO/DIC

Fecha de impresión: viernes, 29 de septiembre de 2023 11:08 a. m.

Unidad Académica: FACULTAD DE DERECHO

Docente: [redacted] ***GOMEZ OLMOS ANA GABRIELA***

Promedio estudiantes: 4.25
Número de encuestas: 65

Destacado Nivel 5

Competencia / Desempeño	
Interacción pedagógica Inclusiva	
1. Demuestra entusiasmo y compromiso en la impartición de su materia.	***Destacado***
2. Demuestra habilidad de comunicación y claridad expositiva en su clase.	***Destacado***
3. Asiste normalmente a las clases asignadas, ya sea en modalidad virtual o presencial	***Competente***
4. Cumple adecuadamente sus horarios de clase, ya sea en modalidad virtual o presencial	***Competente***
5. Presenta de forma ordenada y lógica los contenidos de la materia.	***Destacado***
9. Demuestra respeto a todos los estudiantes.	***Destacado***
10. Demuestra dominio de conocimiento de la materia que imparte.	***Destacado***
11. Utiliza diversas estrategias didácticas en su clase.	***Destacado***
12. Proporciona materiales de enseñanza para su clase.	***Destacado***
13. Plantea actividades de aprendizaje	***Destacado***
14. Logra ambientes apropiados de aprendizaje, entre estudiantes, así como entre docente y estudiante.	***Destacado***
15. Propicia valores y actividades positivas para el aprendizaje	***Destacado***
17. Propicia la participación activa de los estudiantes.	***Destacado***
18. Promueve el pensamiento crítico en los estudiantes.	***Destacado***
Valora el desarrollo de competencias	
6. Proporciona retroalimentación sobre los contenidos de la clase	***Competente***
7. Las formas de evaluación son adecuadas a los contenidos de la clase	***Destacado***
8. En la evaluación de los aprendizajes y competencias, toma en cuenta aspectos, tales como: exámenes, trabajos, participaciones, etc.	***Destacado***
16. Soluciona dudas y atiende comentarios de los estudiantes.	***Destacado***

Nivel de logro de la competencia

Interacción pedagógica Inclusiva	Destacado
Valora el desarrollo de competencias	Destacado

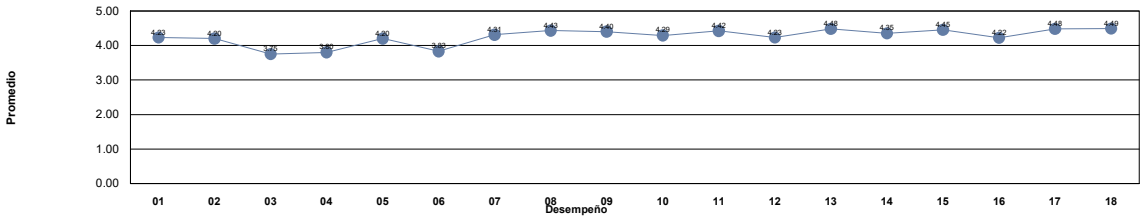

Niveles	***Descriptor***	***Valor***	***Descripción***
Nivel 1	***Insuficiente***	0.0 - 1.0	Los docentes requieren realimentación así como tomar cursos obligatorios para mejorar su desempeño y desarrollar las competencias académicas.
Nivel 2	***Suficiente***	1.01 - 2.0	Los docentes requieren realimentación y tomar cursos para mejorar su desempeño para fortalecer su competencias académicas.
Nivel 3	***Bueno***	2.01 - 3.0	Los docentes requieren seguir fortaleciendo sus competencias académicas mediante cursos y talleres para desempeñarse como docente universitario en la docencia, investigación y gestión-vinculación.
Nivel 4	***Competente***	3.01 - 4.0	Los docentes manifiestan tener las competencias desarrolladas en un nivel óptimo.
Nivel 5	***Destacado***	4.01 - 5.0	Los docentes manifiestan tener desarrolladas las competencias en un nivel sobresaliente, por lo que pueden asesorar a otros docentes.

Unidad Académica: FACULTAD DE DERECHO

Comentarios de los estudiantes para el docente : GOMEZ OLMOS ANA GABRIELA

1 Es la mejor me encanta su clase, quisiera que me impartiera otra materia

2 Hace dinámica la materia, a pesar de ser una materia de relleno me gusta mucho. Es buena maestra.

3 Me agrada muchísimo su carácter y el poder que impone su presencia, me gusta que sea franca, expone los temas muy bien.

4 buena docente

5 SON INTERACTIVAS LAS CLASES Y EXPLICA MUY BIEN

6 La materia es interesante y su manera de impartirla es la adecuada

7 Excelente forma de impartir la clase, muy entretenida.

8 Una clase muy dinámica y para reflexionar sobre nuestro entorno y comprenderlo.

9 Sus clases son muy practicas, fomenta la participación de todos los alumnos y sus explicaciones de los temas son muy claras y sencillas haciendo que los temas comprendidos en clase sean de mayor facilidad.

10 imparte su materia de buena forma, hace que el grupo sea participativo y plantea actividades para desarrollar habilidades

11 Excelente maestra, actividades didácticas variadas muy buenas.

12 ES LA MEJOR.

13 Buena maestra.

14 Buena maestra, muy didactica, le gusta hacernos dudar de nuestros criterios

15 Muy buena maestra, sabe como hacer que las clases no sean mucha teoría y nos incentiva a participar mucho, por lo que su clase es muy interesante

16 Falta mucho, varias veces llego varios minutos luego sin darnos previo aviso. Y a veces mis compañeros o yo haciamos lo mismo y nos dejaba pasar. Bastante normal su enseñanza

17 ES UNA CLASE QUE ME MOTIVA Y ME GUSTA MUCHO, LAS ACTIVIDADES ME HACEN REFLEXIONAR SOBRE MUCHOS ASPECTOS DE LA VIDA DIARIA Y ME GUSTA LA FORMA EN LA QUE ESTAS SE DESARROLLAN

18 muy buena lic

19 ES MUY ESTRICTA, PERO NOS ENSEÑA MUCHO E INCULCA VALORES EN SUS CLASES, NOS HACE PENSAR MUCHO Y CUESTIONARNOS COSAS

20 una licenciada con caracter y una forma muy distinta al momento de impartir sus clases.

21 La docente nos invita mucho a refexionar, formular opiniones y debatir sobre la moralidad y me parece una parte muy interesante de la clase

22 No actúa de una forma en que todos los alumnos sean beneficiados

23 Muy buena clase aunque en algunos momentos se tornaba un poco tensa durante los debates.

24 buena clase

25 .

26 ninguno

27 clase sumamente didáctica, interesante, solo algunas inasistencias

28 una clase muy dinámica donde podemos participar todos

29 No me gusta su clase, a veces me parece incómoda, no considero que sea mala pero sí aburrida, generalmente la licenciada llega tarde pero si nosotros llegamos tarde ya no podemos pasar al salón y eso me parece injusto.

30 Ninguno

31 Sus clases son muy interactivas, dinámicas y de claro conocimiento, existe mucha participación del grupo y se asocia mucho a problemáticas comunes

32 A veces clase entretenida, pero cantidades enormes de trabajo que ni siquiera nos encargan en otras materias.

33 me gusta la dinamica de la clase

34 pone reglas que ella no cumple, puede llegar a ser irrespetuosa y ofensiva, nos deja trabajos muy tediosos que en realidad ni si quiera entendemos por que no nos explica bien y si preguntamos se molesta. No es nada comprensiva.

35 Logra que sus clases sean siempre entretenidas y dejen un claro aprendizaje del objetivo, mantiene dinámicas variadas que fomentan participación y sobre todo atención por parte de todos.

36 Sin comentarios

37 su clase es muy entretenida y es muy amable

Unidad Académica: FACULTAD DE DERECHO

Comentarios de los estudiantes para el docente : GOMEZ OLMOS ANA GABRIELA

38 Buena clase

39 me gusta mucho la forma de dar su clase, haciendo un poco diferente a lo de siempre, donde se tiene la participación de todos los estudiantes haciendo que expresemos nuestras formas de pensar libremente

40 de las mejores licenciadas, imparte muy bien su materia y logra un ambiente muy ameno a la hora de su clase

41 Al principio, si soy honesta, me incómodo un poco las clases de la Lic. Gabriela, ya que nos exiguia salir de nuestra zona de confort, lo que hoy, agradezco y comprendo, considero que aporta grandes métodos de enseñanza siendo dinámicas.

42 .

43 Fue una materia en línea y tuve muchos problemas. Le escribía para aclarar dudas, tardaba días en contestarme y cuando lo hacía, no me aclaraba ni la mitad. Al calificar trabajos me los ponía extemporáneos cuando no era así, afectando mi calificación

44 Nada por comentar

45 Clase dinámica y con buenas actividades

46 no tengo comentarios

47 Excelente licenciada, te hace pensar mas alla de lo que pensarias comunmente y te hace entrar en controversia, sus clases son entretenidas

48 Excelente docente !

49 no explica su forma de calificar

50 buena maestra

51 En modalida virtual es dificil que responda los mensajes.

52 Buena clase, muy interactiva

53 Muy estricta pero justa. A pesar de que la materia que impartió la considero de relleno , y no me fue como quisiera, fue la clase mas divertida de todas las de primero, ya que siempre tuvimos actividades didacticas y no la tipica clase que parece misa

54 Muy buenas actividades

55 Buena lic

56 Buenas actividades durante sus clases

57 es buena dando clase pero es muy cerrada

58 Excelente maestra, con sus principios bien claros sobre la justicia que es a la que quiere llegar el Derecho

59 Es buena maestra

60 .

61 no tengo ningun comentario al respecto

62 Las indicaciones en las actividades son muy claras, es muy ordenada en los objetos de estudio, a demás responde las dudas de los alumnos.

63 Me gusto mucho esta materia, es muy interesante y la maestra si proporcionaba todos los materiales didácticos

64 si cumplió con todos los objetivos

65 Buena Maestra

UNIVERSIDAD AUTÓNOMA DE CHIHUAHUA
Sistema Integral de Evaluación a la Docencia por Competencias
Evaluación de los Estudiantes

Ciclo escolar: 2022-SEM-AGO/DIC

Fecha de impresión: viernes, 29 de septiembre de 2023 11:08 a. m.

Unidad Académica: FACULTAD DE DERECHO

Docente: [redacted] ***GONZALEZ ARREDONDO FRANCISCO***

Promedio estudiantes: 4.77
Número de encuestas: 36

Destacado
Nivel 5

Competencia / Desempeño	
Interacción pedagógica Inclusiva	
1. Demuestra entusiasmo y compromiso en la impartición de su materia.	***Destacado***
2. Demuestra habilidad de comunicación y claridad expositiva en su clase.	***Destacado***
3. Asiste normalmente a las clases asignadas, ya sea en modalidad virtual o presencial	***Destacado***
4. Cumple adecuadamente sus horarios de clase, ya sea en modalidad virtual o presencial	***Destacado***
5. Presenta de forma ordenada y lógica los contenidos de la materia.	***Destacado***
9. Demuestra respeto a todos los estudiantes.	***Destacado***
10. Demuestra dominio de conocimiento de la materia que imparte.	***Destacado***
11. Utiliza diversas estrategias didácticas en su clase.	***Destacado***
12. Proporciona materiales de enseñanza para su clase.	***Destacado***
13. Plantea actividades de aprendizaje	***Destacado***
14. Logra ambientes apropiados de aprendizaje, entre estudiantes, así como entre docente y estudiante.	***Destacado***
15. Propicia valores y actividades positivas para el aprendizaje	***Destacado***
17. Propicia la participación activa de los estudiantes.	***Destacado***
18. Promueve el pensamiento crítico en los estudiantes.	***Destacado***
Valora el desarrollo de competencias	
6. Proporciona retroalimentación sobre los contenidos de la clase	***Destacado***
7. Las formas de evaluación son adecuadas a los contenidos de la clase	***Destacado***
8. En la evaluación de los aprendizajes y competencias, toma en cuenta aspectos, tales como: exámenes, trabajos, participaciones, etc.	***Destacado***
16. Soluciona dudas y atiende comentarios de los estudiantes.	***Destacado***

Nivel de logro de la competencia

Interacción pedagógica Inclusiva	Destacado
Valora el desarrollo de competencias	Destacado

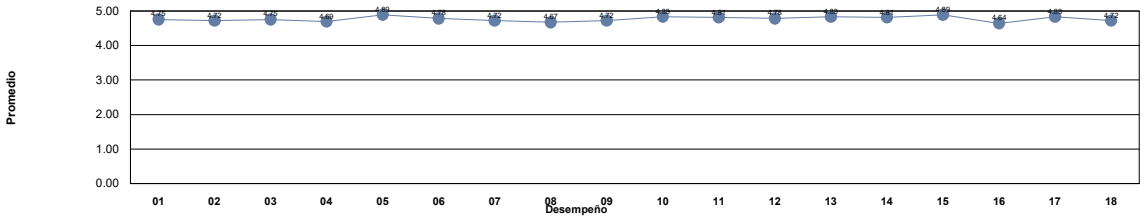

Niveles	***Descriptor***	***Valor***	***Descripción***
Nivel 1	***Insuficiente***	0.0 - 1.0	Los docentes requieren realimentación así como tomar cursos obligatorios para mejorar su desempeño y desarrollar las competencias académicas.
Nivel 2	***Suficiente***	1.01 - 2.0	Los docentes requieren realimentación y tomar cursos para mejorar su desempeño para fortalecer su competencias académicas.
Nivel 3	***Bueno***	2.01 - 3.0	Los docentes requieren seguir fortaleciendo sus competencias académicas mediante cursos y talleres para desempeñarse como docente universitario en la docencia, investigación y gestión-vinculación.
Nivel 4	***Competente***	3.01 - 4.0	Los docentes manifiestan tener las competencias desarrolladas en un nivel óptimo.
Nivel 5	***Destacado***	4.01 - 5.0	Los docentes manifiestan tener desarrolladas las competencias en un nivel sobresaliente, por lo que pueden asesorar a otros docentes.

Unidad Académica: FACULTAD DE DERECHO

Comentarios de los estudiantes para el docente : GONZALEZ ARREDONDO FRANCISCO

1 Es un gran exponente de la materia

2 ES UN EXCELENTE CATEDRATICO, MUY JUSTA Y ENTENDIBLE SU CLASE

3 Es excelente maestro, imparte muy bien su materia, se ve que sabe mucho y domina los temas, hace la clase muy amena y entretenida

4 La clase se vuelve un poco tediosa por el horario, el Licenciado es muy buen catedratico

5 Buen licenciado

6 Buen docente

7 Buen maestro

8 Excelente docente, gran dominio del tema y muy práctico.

9 exelente lic

10 Muy buen lic

11 todo bien

12 .

13 Buena clase, solo en desacuerdo con el criterio de evaluación, ya que toma el mismo valor de un par de tareas que el de un examen, dejando de lado las participaciones además de que es poco accesible con las problemáticas de los alumnos.

14 muy detestable licenciado

15 excelente docente

16 Es muy buen maestro, domina la materia, estaría excelente que comprendiera mas al alumno

17 excelente docente

18 EXCEDLENTE CATEDRATICO, DEMASIADO PREPARADO

19 Buen maestro pero pesada su clase

20 Debería ser más accesible y comprensivo con los alumnos, los alumnos comprendían la situación y aceptaban que impartiera clase virtual sin cuestionar nada.

21 Muy bien lic, explica súper bien, me encantó su clase :)

22 Promueve mucho la práctica para reforzar más ese conocimiento a futuro

23 Buen lic

24 Tiene mucho conocimiento acerca de la materia.

25 el mejor licenciado que puede existir para la materia, domina excelentemente las clases

26 Excelente licenciado, el mejor catedrático que me ha dado clases, excelente persona y domina completamente su materia, un gran elemento para la UACH.

27 Es una excelente persona y maestro, muy aparte de enseñar una materia, nos enseña a ser mejores seres humanos.

28 el licenciado nos motivo a mejorar a lo largo del semestre

29 Excelente licenciado

30 De las mejores clases que he tenido y de los mejores docentes sin duda, creo en mí una pasión por la materia. Estoy muy agradecido con el Lic por sus enseñanzas, pasión y dedicación el transmitirnos sus conocimientos, el mejor Lic de todos.

31 Mi apoyo incondicional al maestro en estos momentos tan difíciles en qué fue privado de su libertad

32 Excelente maestro, su clase me encantó!

33 Muchas gracias por su tiempo

34 Excelente catedratico, te da tips mas alla de su materia, la hace digerible y practica. Verdadero privilegio poder tomar sus clases

35 Mi apoyo incondicional al maestro en estos momentos tan difíciles , esperemos se haga justicia pues es excelente maestro que se preocupa por sus alumnos

36 .

UNIVERSIDAD AUTÓNOMA DE CHIHUAHUA
Sistema Integral de Evaluación a la Docencia por Competencias
Evaluación de los Estudiantes

Ciclo escolar: 2022-SEM-AGO/DIC

Fecha de impresión: viernes, 29 de septiembre de 2023 11:08 a. m.

Unidad Académica: FACULTAD DE DERECHO

Docente: [redacted] ***GONZALEZ CASTRO VICTOR ARMANDO***

Promedio estudiantes: 4.39
Número de encuestas: 34

Destacado
Nivel 5

Competencia / Desempeño	
Interacción pedagógica Inclusiva	
1. Demuestra entusiasmo y compromiso en la impartición de su materia.	***Destacado***
2. Demuestra habilidad de comunicación y claridad expositiva en su clase.	***Destacado***
3. Asiste normalmente a las clases asignadas, ya sea en modalidad virtual o presencial	***Destacado***
4. Cumple adecuadamente sus horarios de clase, ya sea en modalidad virtual o presencial	***Destacado***
5. Presenta de forma ordenada y lógica los contenidos de la materia.	***Destacado***
9. Demuestra respeto a todos los estudiantes.	***Destacado***
10. Demuestra dominio de conocimiento de la materia que imparte.	***Destacado***
11. Utiliza diversas estrategias didácticas en su clase.	***Destacado***
12. Proporciona materiales de enseñanza para su clase.	***Destacado***
13. Plantea actividades de aprendizaje	***Destacado***
14. Logra ambientes apropiados de aprendizaje, entre estudiantes, así como entre docente y estudiante.	***Destacado***
15. Propicia valores y actividades positivas para el aprendizaje	***Destacado***
17. Propicia la participación activa de los estudiantes.	***Destacado***
18. Promueve el pensamiento crítico en los estudiantes.	***Destacado***
Valora el desarrollo de competencias	
6. Proporciona retroalimentación sobre los contenidos de la clase	***Destacado***
7. Las formas de evaluación son adecuadas a los contenidos de la clase	***Destacado***
8. En la evaluación de los aprendizajes y competencias, toma en cuenta aspectos, tales como: exámenes, trabajos, participaciones, etc.	***Destacado***
16. Soluciona dudas y atiende comentarios de los estudiantes.	***Destacado***

Nivel de logro de la competencia

Interacción pedagógica Inclusiva	Destacado
Valora el desarrollo de competencias	Destacado

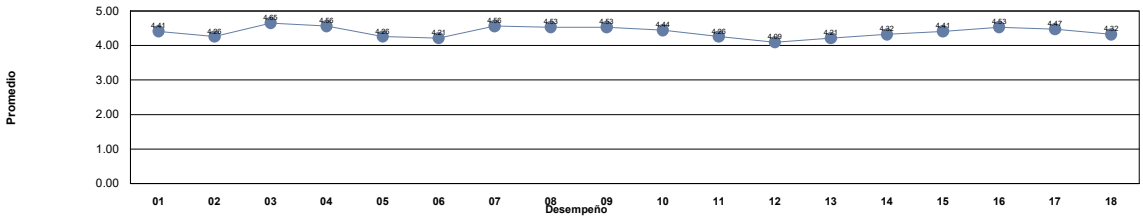

Niveles	***Descriptor***	***Valor***	***Descripción***
Nivel 1	***Insuficiente***	0.0 - 1.0	Los docentes requieren realimentación así como tomar cursos obligatorios para mejorar su desempeño y desarrollar las competencias académicas.
Nivel 2	***Suficiente***	1.01 - 2.0	Los docentes requieren realimentación y tomar cursos para mejorar su desempeño para fortalecer su competencias académicas.
Nivel 3	***Bueno***	2.01 - 3.0	Los docentes requieren seguir fortaleciendo sus competencias académicas mediante cursos y talleres para desempeñarse como docente universitario en la docencia, investigación y gestión-vinculación.
Nivel 4	***Competente***	3.01 - 4.0	Los docentes manifiestan tener las competencias desarrolladas en un nivel óptimo.
Nivel 5	***Destacado***	4.01 - 5.0	Los docentes manifiestan tener desarrolladas las competencias en un nivel sobresaliente, por lo que pueden asesorar a otros docentes.

Unidad Académica: FACULTAD DE DERECHO

Comentarios de los estudiantes para el docente : GONZALEZ CASTRO VICTOR ARMANDO

1 Muy buen lic

2 El Licenciado González Castro, es muy buen docente, siempre buscando el aprendizaje de los estudiantes

3 Es un gran docente, aunque su clase sea en la noche siempre llega con una gran energía que contagia, es una buena clase.

4 La clase es buena y el docente practica mucho los valores.

5 excelente licenciado

6 No interrumpa tanto las expos lic:(. De ahí en más, excelentes clases.

7 Me gusta el entusiasmo con el que imparte la clase

8 es un buen licenciado, solo que en ocasiones sus clases se vuelven un monologo donde no permite que los alumnos se expresen mucho

9 creo que divaga mucho

10 Interrumpe las exposiciones, los comentarios en clase, sin mencionar que se la pasa haciendo chistes misóginos. La clase no es padre, de repente solo dicta y dicta.

11 Es buena clase

12 Buen Licenciado, es barco, examen fácil y por lo tanto perfecto para materias no tan importantes, pero solo para eso

13 Revisado

14 un licenciado, que dedica su tiempo a impartir sus clases

15 muy buen lic

16 excelente licenciado muy culto y respetuoso

17 El material de la clase como la da el licenciado es muy interesante.

18 PROFE MUY EXIGENTE PERO CON BUENA DINAMICA

19 el licenciado posee un vocabulario muy pobre

20 Buen maestro, apoya siempre a los alumnos y fomenta la participación colectiva

21 muy buen lic

22 siempre muy entusiasta y dispuesto a dar su clase, sabe muchas cosas y siempre logra empatar el derecho con cualquier tema que se presente

23 Todo bien

24 Domina muy bien la materia

25 El licenciado Victor me parece un excelente docente , creo que no pude aprovechar su conocimiento de la mejor manera por falta de disposición del grupo.

26 .

27 Buen maestro, nos da el material necesario para cada trabajo

28 excelente licenciado

29 BUEN LICENCIADO, LE HACE FALTA HACER SU CLASE MAS AMENA

30 adentrarse un poco mas a lo que conlleva la materia

31 Excelente lic, volvería a tomar clases con el

32 Buen profe

33 Sin comentarios

34 muy buen lic gracias!!

UNIVERSIDAD AUTÓNOMA DE CHIHUAHUA
Sistema Integral de Evaluación a la Docencia por Competencias
Evaluación de los Estudiantes

Ciclo escolar: 2022-SEM-AGO/DIC

Fecha de impresión: viernes, 29 de septiembre de 2023 11:08 a. m.

Unidad Académica: FACULTAD DE DERECHO

Docente: [redacted] ***GONZALEZ CHAVEZ BLANCA GABRIELA***

Promedio estudiantes: 3.99
Número de encuestas: 54

Competente Nivel 4

Competencia / Desempeño	
Interacción pedagógica Inclusiva	
1. Demuestra entusiasmo y compromiso en la impartición de su materia.	***Competente***
2. Demuestra habilidad de comunicación y claridad expositiva en su clase.	***Competente***
3. Asiste normalmente a las clases asignadas, ya sea en modalidad virtual o presencial	***Competente***
4. Cumple adecuadamente sus horarios de clase, ya sea en modalidad virtual o presencial	***Competente***
5. Presenta de forma ordenada y lógica los contenidos de la materia.	***Destacado***
9. Demuestra respeto a todos los estudiantes.	***Destacado***
10. Demuestra dominio de conocimiento de la materia que imparte.	***Destacado***
11. Utiliza diversas estrategias didácticas en su clase.	***Competente***
12. Proporciona materiales de enseñanza para su clase.	***Competente***
13. Plantea actividades de aprendizaje	***Competente***
14. Logra ambientes apropiados de aprendizaje, entre estudiantes, así como entre docente y estudiante.	***Destacado***
15. Propicia valores y actividades positivas para el aprendizaje	***Destacado***
17. Propicia la participación activa de los estudiantes.	***Destacado***
18. Promueve el pensamiento crítico en los estudiantes.	***Destacado***
Valora el desarrollo de competencias	
6. Proporciona retroalimentación sobre los contenidos de la clase	***Competente***
7. Las formas de evaluación son adecuadas a los contenidos de la clase	***Destacado***
8. En la evaluación de los aprendizajes y competencias, toma en cuenta aspectos, tales como: exámenes, trabajos, participaciones, etc.	***Competente***
16. Soluciona dudas y atiende comentarios de los estudiantes.	***Destacado***

Nivel de logro de la competencia

Interacción pedagógica Inclusiva	Competente
Valora el desarrollo de competencias	Competente

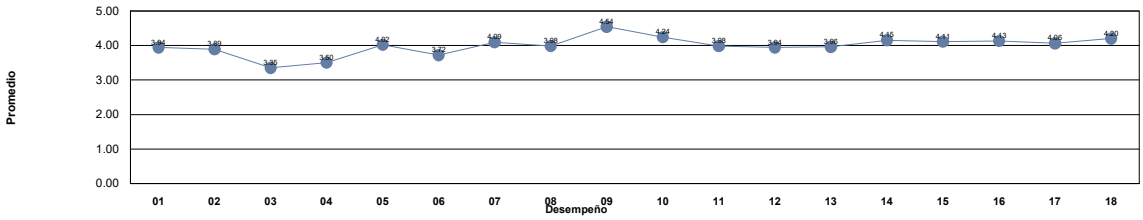

Niveles	***Descriptor***	***Valor***	***Descripción***
Nivel 1	***Insuficiente***	0.0 - 1.0	Los docentes requieren realimentación así como tomar cursos obligatorios para mejorar su desempeño y desarrollar las competencias académicas.
Nivel 2	***Suficiente***	1.01 - 2.0	Los docentes requieren realimentación y tomar cursos para mejorar su desempeño para fortalecer su competencias académicas.
Nivel 3	***Bueno***	2.01 - 3.0	Los docentes requieren seguir fortaleciendo sus competencias académicas mediante cursos y talleres para desempeñarse como docente universitario en la docencia, investigación y gestión-vinculación.
Nivel 4	***Competente***	3.01 - 4.0	Los docentes manifiestan tener las competencias desarrolladas en un nivel óptimo.
Nivel 5	***Destacado***	4.01 - 5.0	Los docentes manifiestan tener desarrolladas las competencias en un nivel sobresaliente, por lo que pueden asesorar a otros docentes.

Unidad Académica: FACULTAD DE DERECHO

Comentarios de los estudiantes para el docente : GONZALEZ CHAVEZ BLANCA GABRIELA

1 Muy entendible su curso, imparte información y pdfs relacionados a los temas. No hemos tenido clase, lo único que me gustaría es que tenga más comunicación con los alumnos y esté atenta a los mensajes de la plataforma, así como resolver dudas.
2 Me gusta como se expresa y la pasión que le invierte a sus temas, hace la clase entretenida.
3 Buen manejo de la materia
4 una licenciada muy preparada
5 Sus clases son muy buenas, nos hace reflexionar sobre los temas vistos en clase para tener nuestro propio criterio acerca del tema, da retroalimentaciones en cada clase y resuelve dudas.
6 le hace falta proporcionar mas material para su clase
7 Muy buenas clases, mejorar puntualidad.
8 Sus clases cautivan totalmente la atención y tiene mucho conocimiento sobre la materia, nos hace crear nuestro propio criterio sobre los temas y eso me parece muy padre, pero falta mucho.
9 Muy buena maestra, logra captar la atencion del grupo, nos hace cuestionarnos de nuestros criterios y ver las cosas desde otra perspectiva, todo bien con ella, excepto que falta mucho
10 Buena materia
11 Es buena maestra, comparte la enseñanza muy bien.
12 Hace que sus clases sean muy interesantes y sabe como llevar los temas
13 Muy buena maestra pero si falta mucho.Califica casi con el puro examen
14 .
15 ME AGRADA MUCHO LA FORMA DE EXPLICAR DE LA LICENCIADA, SE NOTA QUE SABE MUCHO DEL TEMA Y QUE LE APASIONA, SIN EMBARGO CREO NO HEMOS VISTO LO QUE DEBERÍAMOS Y SI NOS HEMOS PERDIDO DE MUCHAS CLASES.
16 SU CLASE ES MUY INTERESANTE, Y HACE QUE DESARROLLES MUCHO EL PENSAMIENTO CRITICO, Y LA SITUACIÓN POLITICA DE NUESTRO PAÍS
17 Imparte clases interesantes y claras, conoce bien sobre los temas que enseña y resuelve dudas correctamente
18 Ninguno
19 La licenciada tiene una forma de explicar que capta la aatención de todos los alumnos, nos hace cuestionarnos y pensar mucho, es una materia que me ha ayudado a fortalecer mis habilidades de argumentación.
20 gran clase con buen ambiente de la materia
21 Hasta ahorita no he tenido inconveniente con su materia.
22 una clase bastante activa y muy fácil de entender
23 buena clase, buena explicacion, solo inasistencias regularmente
24 Es una buenísima maestra, sabe como tener la atención de todos y nos hace pensar y analizar diversas cuestiones a las que no solemos prestarles tanta atención. Considero su clase como una de las mejores.
25 Me encanta fu forma de explicar los temas
26 Excelente Licenciada, aunque tome su materia de manera virtual los trabajos que encarga son de tal manera que puedan ser digeridos para aplicar ese conocimiento en los exámenes.
27 Sus tareas son muy practicas para el aprendizaje.
28 A veces va muy rápido en el tema pero fuera de eso todo bien.
29 siempre llega muy tarde o falta mucho
30 La docente imparte una clase que es bastante variada pues se debate constantemente de diversos temas relacionados en su mayoria con la materia ademas de llevar a cabo varias actividades que fomentan la participacion.
31 Me gusta mucho su clase y es muy buena maestra
32 Se nota que tiene mucha experiencia y conocimiento en su rama y la materia, hace la clase donde todos den su opinion
33 A pesar de ser virtual, me gusta su mecánica y es mi materia favorita
34 c
35 algo bien
36 algo bien
37 Sin comentarios

Unidad Académica: FACULTAD DE DERECHO

Comentarios de los estudiantes para el docente : GONZALEZ CHAVEZ BLANCA GABRIELA

38 Agradezco que la Lic. Gabriela haya impartido la clase de Ciencias Políticas, me quedo fascinada al escuchar sus clases, me permitió que extendiera mi visión de diversos temas con una simple hora de lección. Espero tenerla de maestra más adelante.

39 .

40 Buena clase

41 .

42 Las fechas de las tareas jamas las cambia se suben retrasadas la mayoría de las veces, jamas contesta dudas, nunca hay contacto con ella

43 Buena maestra, solo tiende a faltar a clase

44 Clases muy amenas y su contenido muy concreto así mismo nos a enseñado a tener un razonamiento jurídico mas avanzado

45 Todo esta muy confuso con ella, los examenes y las tareas.

46 No tengo ningún comentario negativo

47 Muy buena lic

48 Es buen docente

49 me perdi todo el bloque 1 porque me aparecia bloqueado,no contesta los mensajes

50 La fechas de las tareas estuvieron retrasadas por un año durante más del mes y no daba respuesta a los mensajes y si las daba, lo hacía de mala gana. No obtuve retro de ninguna act. Lastima de clase, tenía potencial pero le falta mucha dedicación.

51 No plantea bien los temas en clase

52 Sin comentarios

53 casi no a habido interacción con la maestra

54 Bien

UNIVERSIDAD AUTÓNOMA DE CHIHUAHUA
Sistema Integral de Evaluación a la Docencia por Competencias
Evaluación de los Estudiantes

Ciclo escolar: 2022-SEM-AGO/DIC

Fecha de impresión: viernes, 29 de septiembre de 2023 11:08 a. m.

Unidad Académica: FACULTAD DE DERECHO

Docente: [redacted] ***GONZALEZ COBOS CLAUDIA PATRICIA***

Promedio estudiantes: 4.67
Número de encuestas: 52

Destacado Nivel 5

Competencia / Desempeño	
Interacción pedagógica Inclusiva	
1. Demuestra entusiasmo y compromiso en la impartición de su materia.	***Destacado***
2. Demuestra habilidad de comunicación y claridad expositiva en su clase.	***Destacado***
3. Asiste normalmente a las clases asignadas, ya sea en modalidad virtual o presencial	***Destacado***
4. Cumple adecuadamente sus horarios de clase, ya sea en modalidad virtual o presencial	***Destacado***
5. Presenta de forma ordenada y lógica los contenidos de la materia.	***Destacado***
9. Demuestra respeto a todos los estudiantes.	***Destacado***
10. Demuestra dominio de conocimiento de la materia que imparte.	***Destacado***
11. Utiliza diversas estrategias didácticas en su clase.	***Destacado***
12. Proporciona materiales de enseñanza para su clase.	***Destacado***
13. Plantea actividades de aprendizaje	***Destacado***
14. Logra ambientes apropiados de aprendizaje, entre estudiantes, así como entre docente y estudiante.	***Destacado***
15. Propicia valores y actividades positivas para el aprendizaje	***Destacado***
17. Propicia la participación activa de los estudiantes.	***Destacado***
18. Promueve el pensamiento crítico en los estudiantes.	***Destacado***
Valora el desarrollo de competencias	
6. Proporciona retroalimentación sobre los contenidos de la clase	***Destacado***
7. Las formas de evaluación son adecuadas a los contenidos de la clase	***Destacado***
8. En la evaluación de los aprendizajes y competencias, toma en cuenta aspectos, tales como: exámenes, trabajos, participaciones, etc.	***Destacado***
16. Soluciona dudas y atiende comentarios de los estudiantes.	***Destacado***

Nivel de logro de la competencia

Interacción pedagógica Inclusiva	Destacado
Valora el desarrollo de competencias	Destacado

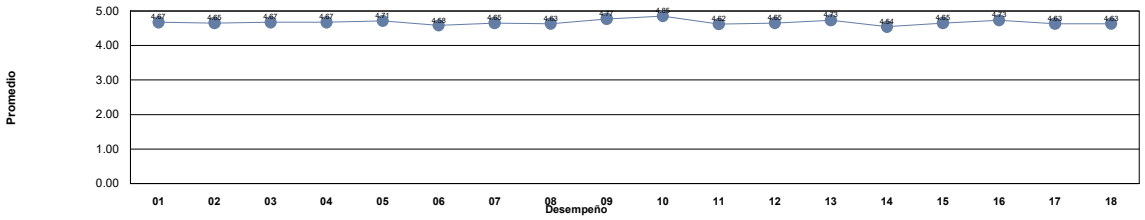

Niveles	***Descriptor***	***Valor***	***Descripción***
Nivel 1	***Insuficiente***	0.0 - 1.0	Los docentes requieren realimentación así como tomar cursos obligatorios para mejorar su desempeño y desarrollar las competencias académicas.
Nivel 2	***Suficiente***	1.01 - 2.0	Los docentes requieren realimentación y tomar cursos para mejorar su desempeño para fortalecer su competencias académicas.
Nivel 3	***Bueno***	2.01 - 3.0	Los docentes requieren seguir fortaleciendo sus competencias académicas mediante cursos y talleres para desempeñarse como docente universitario en la docencia, investigación y gestión-vinculación.
Nivel 4	***Competente***	3.01 - 4.0	Los docentes manifiestan tener las competencias desarrolladas en un nivel óptimo.
Nivel 5	***Destacado***	4.01 - 5.0	Los docentes manifiestan tener desarrolladas las competencias en un nivel sobresaliente, por lo que pueden asesorar a otros docentes.

Unidad Académica: FACULTAD DE DERECHO

Comentarios de los estudiantes para el docente : GONZALEZ COBOS CLAUDIA PATRICIA

1 Es una excelente docente, de una experiencia invaluable para la materia. Solo tengo la impresión de que las ocasionales distracciones (las mas de las veces propiciadas por algunos alumnos ´activos´) provocan dispersiones tediosas e improductivas.
2 La clase es muy dinámica y se aprende fácil pesar de ser amplia en contenidos
3 Es una docente muy humana, comprende a sus estudiantes y hace todo lo posible por responder las dudas que surgen en clase, explica los temas con ayuda de ejemplos y ejercicios prácticos, es una licenciada muy competente.
4 De las mejores lics que he tenido, no solo se preocupa por el aprendizaje de sus alumnos sino que también es un apoyo en días malos, es comprensiva, atenta y da una clase muy amena.
5 Buena Licenciada, buena clase.
6 LA MEJOR LIC, VOLVERIA A TOMAR CLASES CON ELLA, MUY CLARA SU CLASE.
7 Muy buena docente, está al pendiente de su materia.
8 Es una excelente maestra, me encanta su manera de enseñar, admiro lo mucho que sabe, como se expresa, se nota lo bien preparada que esta, siempre esta a la disposición de los alumnos para dudas y comentarios, siempre comparte materiales de enseñanza.
9 Excelente Licenciada, imparte la materia de una forma digerible y se ve que domina el tema a la perfección, empática con los alumnos y situaciones personales.
10 Su clase es de lo mejor, sus explicaciones son claras al igual que su material de apoyo. Lo que mas me gusta es que pone problemas practicos de acuerdo a los contenidos y es genial. Quiza la clase sea algo pesada pero sin duda vale la pena
11 Muy buena Lic, muy responsable e inteligente
12 De las mejores docentes
13 Muy bien.
14 La doctora es muy buena en su materia, se nota que le gusta mucho su clase y sobre todo impartirla, siempre llega preparada para impartir su clase, sin duda la recomiendo muchísimo.
15 La clase se hace muy ligera por la bonita vibra que tiene la Dra. también ayuda mucho los problemas que nos deja resolver y los mapas para estudiar que igual son parte de la calificación final.
16 Es muy buena licenciada y puedes aprender mucho con ella, lo unico es que creo que las cosas quedarían mas claras si no divagaran tanto en clase y si no le preocupara mas acabar los temas que aprender, va super rapido y no permite que comprendas bien
17 Excelente Doctora, se aprende mucho. Explica todo, sabe explicarlo. Es comprometida y exigente para forjar buenos profesionales.
18 es muy buena lic pero se basa en el favoritismo con los alumnos
19 Me gusta la clase
20 Aveces me gusta el material con el que complementa las clases pero no su flexibilidad para la comunicacion
21 :)
22 Excelente Licenciada, dominio perfecto de los temas y de su método de enseñanza, aunque si sus exámenes son demasiado largos a mi parecer.
23 La dra. tiene muy buen dominio de la materia
24 Muy buena licenciada, sabe mucho de la materia y sus explicaciones son muy claras.
25 excelente materia
26 Excelente Catedrática; muestra interés y paciencia con los alumnos.
27 Gracias a ella aprendí obligaciones, me encanta su clase
28 Es una excelente docente, sabe de su materia e incita a que aprendas de ella entendiendo el concepto que memorizándolo
29 Esta materia si fue de mi agardo, no tuvimos ninguna conferencia y si me quede con algunas dudas, hubiera sido factible hacer minimo unas 5 en el semetre
30 .
31 Muy buenas sus clases, pone ejemplos muy prácticos, el material suele ser mucho, pero su gran dominio en la materia y capacidad para resolver cualquier duda, la hace muy interesante
32 GUSTO TRABAJAR SIEMPRE CON ELLA, ATENTA PARA CUALQUIER DUDA MUY EXIGENTE PERO CON FACILIDAD PARA TODO
33 bien
34 Excelente, la Doctora Claudia es una de las mejores catedráticas que he tenido en la carrera, hace su materia interesante, su material es muy bueno y su forma de enseñar es excelente, se preocupa realmente por el aprendizaje de sus alumnos
35 me gustaron las clases que impartió
36 Es muy buena licenciada, explica muy bien los temas, solo que a veces da los temas muy rapido y no se logra comprender
37 De las mejores de la facultad

Unidad Académica: FACULTAD DE DERECHO

Comentarios de los estudiantes para el docente : GONZALEZ COBOS CLAUDIA PATRICIA

38 Muy buena lic. Aprendes porque aprendes pero sus exámenes son muy complicados

39 SIN DUDA LA MEJOR DRA. SUS CLASES SON AMENAS, DIVERTIDAS Y SOBRE TODO ES FACIL APRENDER.

40 buena licenciada, sabe mucho sobre la materia

41 Muy buena maestra

42 No diga que sus exámenes no son de memoria porque si lo son, o en las lagunas ponga opciones para poner los términos exactos

43 Es una muy buena lic!!! explica muy bien los temas y sabe mucho de su materia, lo único es que sus exámenes son un poco complicados ya que te pone muchas trampas, por lo que literamente te tienes que aprender toda la información de cada tema

44 Tiene absoluto dominio del tema, te da material para estudiar, pone actividades para aplicar lo que aprendimos y es muy buena persona. No es una clase facil y debes de estudiar bastante para los examenes. Toda la evaluacion es justa pero dura.

45 Muy buena maestra, no deja de lado a los alumnos virtuales.

46 EXCELENTE ASESORA

47 El aprendizaje basado en casos es de generación de conocimiento

48 Tiene mucha experiencia, no tuve mas que una clase con ella o dos máximo.

49 Muy buena!

50 Muy buena maestra, se nota su experiencia en la materia, pero sus exámenes escritos son muy largos, aquí aprendes mucho.

51 bien

52 muy buen maestro

UNIVERSIDAD AUTÓNOMA DE CHIHUAHUA
Sistema Integral de Evaluación a la Docencia por Competencias
Evaluación de los Estudiantes

Ciclo escolar: 2022-SEM-AGO/DIC

Fecha de impresión: viernes, 29 de septiembre de 2023 11:08 a. m.

Unidad Académica: FACULTAD DE DERECHO

Docente: [redacted] ***GONZALEZ MOCKEN HECTOR ARMANDO***

Promedio estudiantes: 3.81
Número de encuestas: 26

Competente Nivel 4

Competencia / Desempeño	
Interacción pedagógica Inclusiva	
1. Demuestra entusiasmo y compromiso en la impartición de su materia.	***Competente***
2. Demuestra habilidad de comunicación y claridad expositiva en su clase.	***Competente***
3. Asiste normalmente a las clases asignadas, ya sea en modalidad virtual o presencial	***Destacado***
4. Cumple adecuadamente sus horarios de clase, ya sea en modalidad virtual o presencial	***Competente***
5. Presenta de forma ordenada y lógica los contenidos de la materia.	***Competente***
9. Demuestra respeto a todos los estudiantes.	***Competente***
10. Demuestra dominio de conocimiento de la materia que imparte.	***Destacado***
11. Utiliza diversas estrategias didácticas en su clase.	***Competente***
12. Proporciona materiales de enseñanza para su clase.	***Destacado***
13. Plantea actividades de aprendizaje	***Competente***
14. Logra ambientes apropiados de aprendizaje, entre estudiantes, así como entre docente y estudiante.	***Competente***
15. Propicia valores y actividades positivas para el aprendizaje	***Competente***
17. Propicia la participación activa de los estudiantes.	***Competente***
18. Promueve el pensamiento crítico en los estudiantes.	***Destacado***
Valora el desarrollo de competencias	
6. Proporciona retroalimentación sobre los contenidos de la clase	***Competente***
7. Las formas de evaluación son adecuadas a los contenidos de la clase	***Destacado***
8. En la evaluación de los aprendizajes y competencias, toma en cuenta aspectos, tales como: exámenes, trabajos, participaciones, etc.	***Competente***
16. Soluciona dudas y atiende comentarios de los estudiantes.	***Competente***

Nivel de logro de la competencia

Interacción pedagógica Inclusiva	Competente
Valora el desarrollo de competencias	Competente

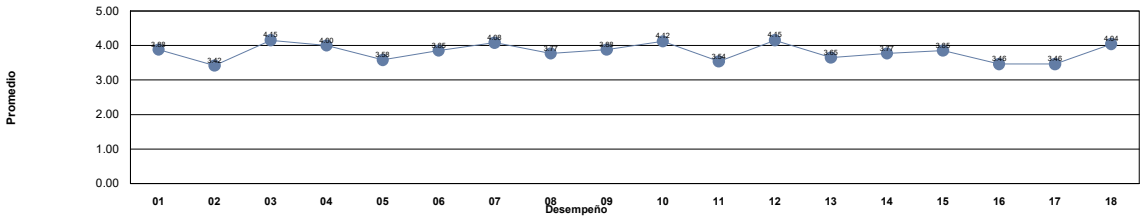

Niveles	***Descriptor***	***Valor***	***Descripción***
Nivel 1	***Insuficiente***	0.0 - 1.0	Los docentes requieren realimentación así como tomar cursos obligatorios para mejorar su desempeño y desarrollar las competencias académicas.
Nivel 2	***Suficiente***	1.01 - 2.0	Los docentes requieren realimentación y tomar cursos para mejorar su desempeño para fortalecer su competencias académicas.
Nivel 3	***Bueno***	2.01 - 3.0	Los docentes requieren seguir fortaleciendo sus competencias académicas mediante cursos y talleres para desempeñarse como docente universitario en la docencia, investigación y gestión-vinculación.
Nivel 4	***Competente***	3.01 - 4.0	Los docentes manifiestan tener las competencias desarrolladas en un nivel óptimo.
Nivel 5	***Destacado***	4.01 - 5.0	Los docentes manifiestan tener desarrolladas las competencias en un nivel sobresaliente, por lo que pueden asesorar a otros docentes.

Unidad Académica: FACULTAD DE DERECHO

Comentarios de los estudiantes para el docente : GONZALEZ MOCKEN HECTOR ARMANDO

1 Excelente licenciado

2 Buen licenciado

3 Un profesor comprometido con su materia.

4 Se desvía mucho del tema y su clase es algo aburrida.

5 Que no se desvíe tanto del tema

6 Muy buen lic

7 regular ni bien ni mal

8 Puede mejorar

9 OK

10 Tiene muy buenos conocimientos que los comparte con nosotros

11 Buen Maestro.

12 El lic habla mucho y casi no da chance de que los alumnos participen o aclaren dudas, también se desvía mucho de los temas

13 Muy buen lic

14 Es un buen licenciado, sabe de lo que esta hablando pero no es tan buen docente, solo grita y no nos deja participar, en cambio la asistente que trae es muy buena maestra.

15 El profe se desvia del tema pero regresa al punto y lo complementa con lo desviado y el tono de voz falla en ocasiones o es muy bajo o nos grita pero en general es una materia muy bien explicada

16 Es buen profesor

17 increible catedratico, increible persona, ayuda mucho, comentarios acertivos, mejor lic no he conocido

18 Tuve una mala experiencia con su manera de enseñar , aveces no toma en cuenta tus dudas u opiniones y la clase la hace muy extensa e inpractica, no volvería a tomar clases con este docente.

19 Necesita hacer sus clases más dinámicas, como actividades, trabajos, etc.

20 siempre nos da muy buenos ejemplos

21 Buen docente.

22 Excelente docente!

23 No se presta la clase para trascender, es decir ir, ir más allá; no en contenido o extensión, pues en verdad sería difícil por el tiempo; sino más bien en comprensión. Aun no entiendo si es por la pluralidad en los estudiantes o si es por falta de at

24 es muy buen Lic

25 muy buen profesor aunque se desvia mucho del tema y te pide conceptos al pie de la letra si te equivocas con una letra te la pone mal

26 muy buena clase y buenos Licenciados

UNIVERSIDAD AUTÓNOMA DE CHIHUAHUA
Sistema Integral de Evaluación a la Docencia por Competencias
Evaluación de los Estudiantes

Ciclo escolar: 2022-SEM-AGO/DIC

Fecha de impresión: viernes, 29 de septiembre de 2023 11:08 a. m.

Unidad Académica: FACULTAD DE DERECHO

Docente: [redacted] ***GONZALEZ RIVERA ISRAEL***

Promedio estudiantes: 4.74
Número de encuestas: 38

Destacado
Nivel 5

Competencia / Desempeño	
Interacción pedagógica Inclusiva	
1. Demuestra entusiasmo y compromiso en la impartición de su materia.	***Destacado***
2. Demuestra habilidad de comunicación y claridad expositiva en su clase.	***Destacado***
3. Asiste normalmente a las clases asignadas, ya sea en modalidad virtual o presencial	***Destacado***
4. Cumple adecuadamente sus horarios de clase, ya sea en modalidad virtual o presencial	***Destacado***
5. Presenta de forma ordenada y lógica los contenidos de la materia.	***Destacado***
9. Demuestra respeto a todos los estudiantes.	***Destacado***
10. Demuestra dominio de conocimiento de la materia que imparte.	***Destacado***
11. Utiliza diversas estrategias didácticas en su clase.	***Destacado***
12. Proporciona materiales de enseñanza para su clase.	***Destacado***
13. Plantea actividades de aprendizaje	***Destacado***
14. Logra ambientes apropiados de aprendizaje, entre estudiantes, así como entre docente y estudiante.	***Destacado***
15. Propicia valores y actividades positivas para el aprendizaje	***Destacado***
17. Propicia la participación activa de los estudiantes.	***Destacado***
18. Promueve el pensamiento crítico en los estudiantes.	***Destacado***
Valora el desarrollo de competencias	
6. Proporciona retroalimentación sobre los contenidos de la clase	***Destacado***
7. Las formas de evaluación son adecuadas a los contenidos de la clase	***Destacado***
8. En la evaluación de los aprendizajes y competencias, toma en cuenta aspectos, tales como: exámenes, trabajos, participaciones, etc.	***Destacado***
16. Soluciona dudas y atiende comentarios de los estudiantes.	***Destacado***

Nivel de logro de la competencia

Interacción pedagógica Inclusiva	Destacado
Valora el desarrollo de competencias	Destacado

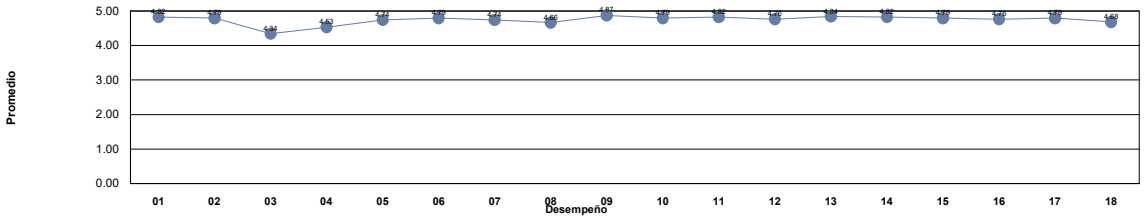

Niveles	***Descriptor***	***Valor***	***Descripción***
Nivel 1	***Insuficiente***	0.0 - 1.0	Los docentes requieren realimentación así como tomar cursos obligatorios para mejorar su desempeño y desarrollar las competencias académicas.
Nivel 2	***Suficiente***	1.01 - 2.0	Los docentes requieren realimentación y tomar cursos para mejorar su desempeño para fortalecer su competencias académicas.
Nivel 3	***Bueno***	2.01 - 3.0	Los docentes requieren seguir fortaleciendo sus competencias académicas mediante cursos y talleres para desempeñarse como docente universitario en la docencia, investigación y gestión-vinculación.
Nivel 4	***Competente***	3.01 - 4.0	Los docentes manifiestan tener las competencias desarrolladas en un nivel óptimo.
Nivel 5	***Destacado***	4.01 - 5.0	Los docentes manifiestan tener desarrolladas las competencias en un nivel sobresaliente, por lo que pueden asesorar a otros docentes.

Unidad Académica: FACULTAD DE DERECHO

Comentarios de los estudiantes para el docente : GONZALEZ RIVERA ISRAEL

1 Un excelente licenciado que siempre busca que el aprendizaje se de de una forma enérgica y divertida, siendo así, que imparte clases muy amenas e interesantes.
2 Es realmente un buen maestro, no te juzga si te equivocas y motiva a los estudiantes a participar
3 Sin comentarios
4 Buen profesor, logra un buen ambiente y diversas dinamicas para nada rutinarias con las que llevamos los temas de aprenzaje. Falta a clases por cuestiones personales.
5 Muy buen lic
6 EXCELENTE MAESTRO
7 Excelente docente, explica muy bien, resuelve dudas y hace dinámicas e interesantes las clases.
8 Muy buen maestro, nos ha enseñado mucho como desenvolvernos en la vida diaria y sobre todo a ser mas conscientes
9 Excelente, pero falta mucho
10 Muy buen licenciado le gusta su profesión y sobre todo siempre es amable
11 Es una clase muy motivacional.
12 Es un exelente profe. Desde su presencia como la manera en la que imparte su materia. Siempre explicando cada detalle y la manera en la que te hace sentir incluído ayuda mucho en lo que es su materia
13 Lo llevo de manera virtual u excelente apesar de que cumple con sus demas trabajos es atento, compresivo, justo y muy agradable Lo aprecio muchisimo Lic
14 Muy buenas sus clases con diferetes formas de aprender pero muy entretenidas
15 A pesar de ser una materia virtual el docente muestra mucho entusiasmo a la hora de las videollamadas además de que siempre esta muy al pendiente de las dudas que tengamos sobre cualquier cosa.
16 Muy amena clase, no falta seguido pero cuando llega a faltar siempre avisa.
17 De los más apasionados y eficientes docentes que he visto
18 El licenciado Rivera estoy seguro que sera el mejor licenciado que me tope y que me vaya a dar clases, hizo de una materia a la que muchos consideran de relleno, una materia tan interesante e importante, la forma en que da sus clases es fenomenal.
19 Excelente asesor, en los contenidos de su materia, además de mostrar interés en nuestro desarrollo académico lo ha hecho también en el aspecto personal y profesional, mediante lecturas que nos desafían e inspiran para ser profesionistas con valores.
20 Tiene muy buena comunicación con los alumnos y brinda la información necesaria para los trabajos.
21 Cambia mucho la información, es muy desorganizado y a mi parecer inventa formas de evaluación cuando se queda sin tiempo.
22 Bien
23 10 de 10 en todos los aspectos, super responsable y comprometido con su clase y que los compañeros aprendan, muy empático y respetuoso a la hora de dar su clase. Es el mejor impartiendo comunicación.
24 Excelente profesor
25 Muy buena clase
26 Muy buen profesor
27 De las mejores clases que he tenido, todas sus clases son muy dinámicas y ayudan a perder esos nervios de hablar en publico, sin duda 100 porciento recomendado
28 Muy buena clase se aprende mucho
29 Excelente docente y gran persona. Tiene una manera muy bonita de tratar a todos sus alumnos y un gran dominio sobre los temas que imparte, sin duda alguna fue la mejor clase.
30 Su clase es muy entretenida, cumple con las reglas de aprendizaje, hace todo muy didáctico, es muy amable, un muy buen licenciado.
31 Es muy didáctico y te ayuda a comprender todos los temas aparte que te enseña con dinamias y no tanto con teoría que es necesaria pero te pone los dos lados.
32 Sus clases son muy didácticas y entretenidas, facilita mucho el aprendizaje de su materia.
33 Buen licenciado, clases interactivas que facilitan el aprendizaje
34 Muy buen licenciado
35 Excelente maestro, es alguien con vocación por la enseñanza
36 Bien
37 Bien

Unidad Académica: FACULTAD DE DERECHO

Comentarios de los estudiantes para el docente : GONZALEZ RIVERA ISRAEL

38 me gusto la clase, nos motiva, excelente Lic.

UNIVERSIDAD AUTÓNOMA DE CHIHUAHUA
Sistema Integral de Evaluación a la Docencia por Competencias
Evaluación de los Estudiantes

Ciclo escolar: 2022-SEM-AGO/DIC

Fecha de impresión: viernes, 29 de septiembre de 2023 11:08 a. m.

Unidad Académica: FACULTAD DE DERECHO

Docente: [redacted] ***GONZALEZ ROA MENDOZA TANIA GUADALUPE***

Promedio estudiantes: 4.84
Número de encuestas: 14

Destacado
Nivel 5

Competencia / Desempeño	
Interacción pedagógica Inclusiva	
1. Demuestra entusiasmo y compromiso en la impartición de su materia.	***Destacado***
2. Demuestra habilidad de comunicación y claridad expositiva en su clase.	***Destacado***
3. Asiste normalmente a las clases asignadas, ya sea en modalidad virtual o presencial	***Destacado***
4. Cumple adecuadamente sus horarios de clase, ya sea en modalidad virtual o presencial	***Destacado***
5. Presenta de forma ordenada y lógica los contenidos de la materia.	***Destacado***
9. Demuestra respeto a todos los estudiantes.	***Destacado***
10. Demuestra dominio de conocimiento de la materia que imparte.	***Destacado***
11. Utiliza diversas estrategias didácticas en su clase.	***Destacado***
12. Proporciona materiales de enseñanza para su clase.	***Destacado***
13. Plantea actividades de aprendizaje	***Destacado***
14. Logra ambientes apropiados de aprendizaje, entre estudiantes, así como entre docente y estudiante.	***Destacado***
15. Propicia valores y actividades positivas para el aprendizaje	***Destacado***
17. Propicia la participación activa de los estudiantes.	***Destacado***
18. Promueve el pensamiento crítico en los estudiantes.	***Destacado***
Valora el desarrollo de competencias	
6. Proporciona retroalimentación sobre los contenidos de la clase	***Destacado***
7. Las formas de evaluación son adecuadas a los contenidos de la clase	***Destacado***
8. En la evaluación de los aprendizajes y competencias, toma en cuenta aspectos, tales como: exámenes, trabajos, participaciones, etc.	***Destacado***
16. Soluciona dudas y atiende comentarios de los estudiantes.	***Destacado***

Nivel de logro de la competencia

Interacción pedagógica Inclusiva	Destacado
Valora el desarrollo de competencias	Destacado

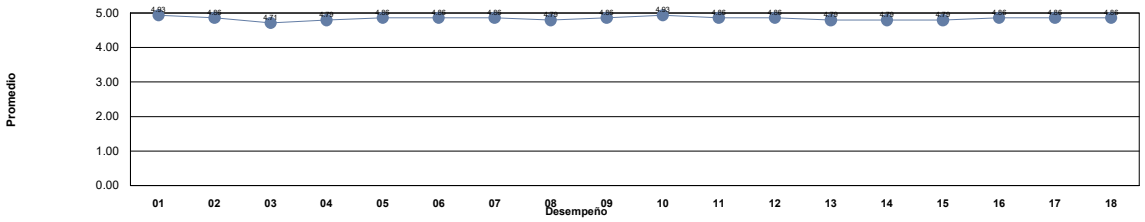

Niveles	***Descriptor***	***Valor***	***Descripción***
Nivel 1	***Insuficiente***	0.0 - 1.0	Los docentes requieren realimentación así como tomar cursos obligatorios para mejorar su desempeño y desarrollar las competencias académicas.
Nivel 2	***Suficiente***	1.01 - 2.0	Los docentes requieren realimentación y tomar cursos para mejorar su desempeño para fortalecer su competencias académicas.
Nivel 3	***Bueno***	2.01 - 3.0	Los docentes requieren seguir fortaleciendo sus competencias académicas mediante cursos y talleres para desempeñarse como docente universitario en la docencia, investigación y gestión-vinculación.
Nivel 4	***Competente***	3.01 - 4.0	Los docentes manifiestan tener las competencias desarrolladas en un nivel óptimo.
Nivel 5	***Destacado***	4.01 - 5.0	Los docentes manifiestan tener desarrolladas las competencias en un nivel sobresaliente, por lo que pueden asesorar a otros docentes.

Unidad Académica: FACULTAD DE DERECHO

Comentarios de los estudiantes para el docente : GONZALEZ ROA MENDOZA TANIA GUADALUPE

1 Sabe muchisimo, su clase es de lo mas entretenida, enseña muy bien, explica cualquier duda

2 Me gusta mucho su clase, la hace muy entretenida, domina los temas

3 Realmente es una gran clase y una gran maestra, tiene dominio de la materia y lo trasmite totalmente, se encarga de que no queden dudas y toda la clase es muy didactica y facil de comprender, tenemos tanto teoria como temas practicos.

4 Ampliamente recomendada

5 es una excelente licenciada, sabe de la materia y la imparte muy bien.

6 Muy linda Licenciada, explica todo muy bien

7 Excelente licenciada, es respetuosa y domina la materia, esencialmente se enfoca en compartir la información de manera que todos podamos entender y nadie se quede a medias.

8 Excelente Licenciada, hace que realmente te interese la materia.

9 Sus clases son muy interesantes, no solo vemos artículos o teoría sino que la maestra nos da consejos y herramientas que nos pueden servir al momento de litigar. Lo mejor es que te habla desde su experiencia.

10 Muy buena licenciada, super amable y linda. Si pudiera tener otro semestre seria con ella de nuevo

11 Explica muy bien las clases, pone muchos ejemplos para mejor comprensión, es muy paciente

12 De mis materias favoritas, la licenciada sabe mucho sobre los temas de la clase, nos platica sus experiencias y la visita al centro de rehabilitación me encanto.

13 excelente licenciada, si volveria a tomar clases con ella, tiene una excelente catedra

14 Bien

UNIVERSIDAD AUTÓNOMA DE CHIHUAHUA
Sistema Integral de Evaluación a la Docencia por Competencias
Evaluación de los Estudiantes

Ciclo escolar: 2022-SEM-AGO/DIC

Fecha de impresión: viernes, 29 de septiembre de 2023 11:08 a. m.

Unidad Académica: FACULTAD DE DERECHO

Docente: [redacted] ***GONZALEZ SASTRE CELSO***

Promedio estudiantes: 4.60
Número de encuestas: 85

Destacado Nivel 5

Competencia / Desempeño	
Interacción pedagógica Inclusiva	
1. Demuestra entusiasmo y compromiso en la impartición de su materia.	***Destacado***
2. Demuestra habilidad de comunicación y claridad expositiva en su clase.	***Destacado***
3. Asiste normalmente a las clases asignadas, ya sea en modalidad virtual o presencial	***Destacado***
4. Cumple adecuadamente sus horarios de clase, ya sea en modalidad virtual o presencial	***Destacado***
5. Presenta de forma ordenada y lógica los contenidos de la materia.	***Destacado***
9. Demuestra respeto a todos los estudiantes.	***Destacado***
10. Demuestra dominio de conocimiento de la materia que imparte.	***Destacado***
11. Utiliza diversas estrategias didácticas en su clase.	***Destacado***
12. Proporciona materiales de enseñanza para su clase.	***Destacado***
13. Plantea actividades de aprendizaje	***Destacado***
14. Logra ambientes apropiados de aprendizaje, entre estudiantes, así como entre docente y estudiante.	***Destacado***
15. Propicia valores y actividades positivas para el aprendizaje	***Destacado***
17. Propicia la participación activa de los estudiantes.	***Destacado***
18. Promueve el pensamiento crítico en los estudiantes.	***Destacado***
Valora el desarrollo de competencias	
6. Proporciona retroalimentación sobre los contenidos de la clase	***Destacado***
7. Las formas de evaluación son adecuadas a los contenidos de la clase	***Destacado***
8. En la evaluación de los aprendizajes y competencias, toma en cuenta aspectos, tales como: exámenes, trabajos, participaciones, etc.	***Destacado***
16. Soluciona dudas y atiende comentarios de los estudiantes.	***Destacado***

Nivel de logro de la competencia

Interacción pedagógica Inclusiva	Destacado
Valora el desarrollo de competencias	Destacado

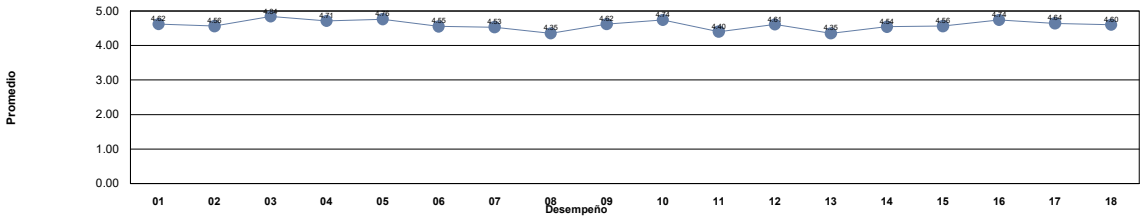

Niveles	***Descriptor***	***Valor***	***Descripción***
Nivel 1	***Insuficiente***	0.0 - 1.0	Los docentes requieren realimentación así como tomar cursos obligatorios para mejorar su desempeño y desarrollar las competencias académicas.
Nivel 2	***Suficiente***	1.01 - 2.0	Los docentes requieren realimentación y tomar cursos para mejorar su desempeño para fortalecer su competencias académicas.
Nivel 3	***Bueno***	2.01 - 3.0	Los docentes requieren seguir fortaleciendo sus competencias académicas mediante cursos y talleres para desempeñarse como docente universitario en la docencia, investigación y gestión-vinculación.
Nivel 4	***Competente***	3.01 - 4.0	Los docentes manifiestan tener las competencias desarrolladas en un nivel óptimo.
Nivel 5	***Destacado***	4.01 - 5.0	Los docentes manifiestan tener desarrolladas las competencias en un nivel sobresaliente, por lo que pueden asesorar a otros docentes.

Unidad Académica: FACULTAD DE DERECHO

Comentarios de los estudiantes para el docente : GONZALEZ SASTRE CELSO

1 Excelente licenciado!!

2 Excelente licenciado. Sus clases son a base de dictado y presentaciones lo cual las hace algo monótonas, sin embargo, es una clase bastante activa y si se estudian bien los apuntes sin problema se acredita la materia.

3 Imparte muy bien su materia, le sabe mucho y le apasiona, lo mejor de todo es que lo que vemos en clase es exacto lo que viene en el examen

4 Amé su clase, sabe mucho de la materia y sobre todo le gusta, aprendes con el y los exámenes son sencillos si estudias, lo amo lic

5 NA

6 Muy buena clase

7 .

8 .

9 .

10 Primera vez que tomo clases con el catedrático y la verdad es que explica de una manera muy acertada para comprender los temas, también explica cada aspecto de lo que está explicando de manera que es entendible la clase

11 excelente clase

12 uso de presentaciones para enseñar, las explicaciones son claras

13 enseña muy bien, aunque aveces suele ser un poco impaciente con sus alumnos

14 Excelente docente

15 Muy buen lic, la verdad al licenciado le gusta mucho la materia y la hace cero aburrida, lo recomiendo muchisimo, sus examenes son faciles solo si estudias bien el contenido de sus clases.

16 buen lic, explica muy bien

17 Me gusta su clase y la forma en que nos enseña

18 Me gusta que su clase sea dictado y explicado con ejemplos así tengo apuntes para estudiar y os ejemplos o situaciones que pone es de mucha ayuda para comprender

19 es bueno, directo

20 Bien

21 Excelente licenciado, apasionado por la materia. Está muy digerible la materia como la imparte.

22 Dicta demasiado, clase muy aburrida y nada dinámico

23 El material que proporciona como notas como en clase son suficientes para comprender y aprender la materia lo cual es muy bueno y se agradece

24 Hizo que la materia de consti II fuera más entendible, explica bien y sabe desarrollar los temas que presenta 10 de 10.

25 Es pesada su clase pero si aprendes

26 buen profesor.

27 ninguno

28 Buena clase

29 muy bien

30 me gusta su clase, es un lic que no falta, siempre demuestra entusiasmo en su materia, todos los dias llega de buen humor y sus deberían ser mas ya que es una materia con muchisima informacion y si es poquito pesado.

31 .

32 Muy buen profe, no le gusta faltar a las clases, es muy exigente pero es muy bueno dando su clase y explica muy bien, y hace entretenidas sus clases.

33 Muy buen licenciado, hace sus clases muy dinámicas y aprendes mucho

34 Todo excelente.

35 Buen Licenciado c:

36 Muy buen licenciado

37 Muy buen lic, proporciona las fichas y explica muy bien.

38 buen licenciado.

Unidad Académica: FACULTAD DE DERECHO

Comentarios de los estudiantes para el docente : GONZALEZ SASTRE CELSO

39 sus comentarios pueden llegar a ser molestos para ciertos estudiantes

40 clase muy entretenida e interesante

41 su evaluacion es algo exagerada pero da muy bien su clase

42 excelente docente

43 Buen docente, explica muy bien.
Sus exámenes siempre son abiertos.

44 excelente licenciado y buen dominio de la materia que imparte

45 Muy buen docente, siempre asiste a todas sus clases y nos proporciona el material muy completo, nos resuelve dudas y sigue al pie de la letra el programa de la materia.

46 Buena clase

47 excelente profesor

48 Muy buen licenciado, su material de estudio es muy claro y no hace nada tediosa la materia.

49 Es un profe muy responsable pero cero empatico con los alumnos, muchas veces se presentan situaciones que no toma en cuenta

50 Excelente licenciado, sin duda alguna volvería a tomar clases con el, son muy didácticas sus clases.

51 Es un licenciado, con bastante conocimiento, para su clase

52 .

53 buena clase

54 Amplio conocimiento y dominio de los temas. Es un profe exigente pero vale muchísimo la pena tomar clases con el, aprendes mucho además de que es muy buena onda entonces eso ayuda a entender mejor la clase.

55 Buen licenciado

56 Me gusta mucho su clase!

57 todo bien, solamente se interesa muy poco por sus alumnos

58 BUEN LICENCIADO

59 Siempre resuelve las dudas y explica de maravilla

60 Buen docente pero necesita hacer más dinámicas sus clases

61 Buen maestro, volveria a tener clases con el

62 excelente profesor , muy bueno enseñando

63 Si piensan que tendran horas libres olvidenlo, es facil de entender, buena persona pero estricto, sus examenes valen practicamente el 90%

64 Excelente licenciado, explica excelente, pero en sus exámenes solo califica con numero cerrado, no hay medios y no se puede exentar

65 Excelente licenciado

66 Muy buen lic, comparte su conocimiento y sabe enseñar su materia.

67 Da buenas clases pero su forma de evaluar es complicada.

68 En ocasiones llega a ser muy estricto.

69 Mantengo neutral mi opinion

70 es muy bueno el licenciado a veces llega a molestarse por cosas simples pero es comprensible

71 Buen material y explicsciones suficientemente entendible

72 Solo tiene que tener un poco mas de paciencia y comprension con los inconvenientes de los estudiantes.

73 muy buen licenciado, muy amena su clase

74 Excelente licenciado, sabe explicar muy bien la materia que imparte y se aprende mucho

75 Es un tanto exigente a la hora de evaluar ya que si no se pone el concepto como el lo dicta lo pone mal

76 Si volvería a tener clases con el Lic Cereceres

77 El Lic supo desarrollar muy Bien la materia y hacerlo facil de aprender

Unidad Académica: FACULTAD DE DERECHO

Comentarios de los estudiantes para el docente : GONZALEZ SASTRE CELSO

78	Excelente licenciado, conocedor de la materia y una paciencia sinceramente inhumana, 10 de 10
79	de los mejores profes de la facultad, aprendí mucho.
80	muy entendibles sus clases
81	Es interesante su clase
82	Muy buena clase de echo otros alumnos lo recomiendan tuve suerte al tener clases con el ya que con anterioridad fui d e los últimos en agarrar horario
83	buen lic, solo que tiene actitudes discriminatorias a diversos estudiantes solo por su forma de vestir...
84	Muy buen maestro, la clase siempre es dinámica y entretenida
85	Es muy buen docente. Su clase es muy buena porque se aprende bien

UNIVERSIDAD AUTÓNOMA DE CHIHUAHUA
Sistema Integral de Evaluación a la Docencia por Competencias
Evaluación de los Estudiantes

Ciclo escolar: 2022-SEM-AGO/DIC

Fecha de impresión: viernes, 29 de septiembre de 2023 11:08 a. m.

Unidad Académica: FACULTAD DE DERECHO

Docente: [redacted] ***GRANADOS ENRIQUEZ JOSE ROBERTO***

Promedio estudiantes: 4.68
Número de encuestas: 4

Destacado Nivel 5

Competencia / Desempeño	
Interacción pedagógica Inclusiva	
1. Demuestra entusiasmo y compromiso en la impartición de su materia.	***Destacado***
2. Demuestra habilidad de comunicación y claridad expositiva en su clase.	***Destacado***
3. Asiste normalmente a las clases asignadas, ya sea en modalidad virtual o presencial	***Destacado***
4. Cumple adecuadamente sus horarios de clase, ya sea en modalidad virtual o presencial	***Destacado***
5. Presenta de forma ordenada y lógica los contenidos de la materia.	***Destacado***
9. Demuestra respeto a todos los estudiantes.	***Destacado***
10. Demuestra dominio de conocimiento de la materia que imparte.	***Destacado***
11. Utiliza diversas estrategias didácticas en su clase.	***Destacado***
12. Proporciona materiales de enseñanza para su clase.	***Destacado***
13. Plantea actividades de aprendizaje	***Destacado***
14. Logra ambientes apropiados de aprendizaje, entre estudiantes, así como entre docente y estudiante.	***Destacado***
15. Propicia valores y actividades positivas para el aprendizaje	***Destacado***
17. Propicia la participación activa de los estudiantes.	***Destacado***
18. Promueve el pensamiento crítico en los estudiantes.	***Destacado***
Valora el desarrollo de competencias	
6. Proporciona retroalimentación sobre los contenidos de la clase	***Destacado***
7. Las formas de evaluación son adecuadas a los contenidos de la clase	***Destacado***
8. En la evaluación de los aprendizajes y competencias, toma en cuenta aspectos, tales como: exámenes, trabajos, participaciones, etc.	***Destacado***
16. Soluciona dudas y atiende comentarios de los estudiantes.	***Destacado***

Nivel de logro de la competencia

Interacción pedagógica Inclusiva	Destacado
Valora el desarrollo de competencias	Destacado

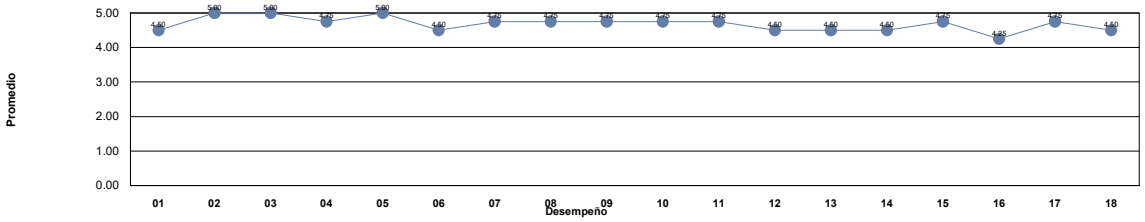

Niveles	***Descriptor***	***Valor***	***Descripción***
Nivel 1	***Insuficiente***	0.0 - 1.0	Los docentes requieren realimentación así como tomar cursos obligatorios para mejorar su desempeño y desarrollar las competencias académicas.
Nivel 2	***Suficiente***	1.01 - 2.0	Los docentes requieren realimentación y tomar cursos para mejorar su desempeño para fortalecer su competencias académicas.
Nivel 3	***Bueno***	2.01 - 3.0	Los docentes requieren seguir fortaleciendo sus competencias académicas mediante cursos y talleres para desempeñarse como docente universitario en la docencia, investigación y gestión-vinculación.
Nivel 4	***Competente***	3.01 - 4.0	Los docentes manifiestan tener las competencias desarrolladas en un nivel óptimo.
Nivel 5	***Destacado***	4.01 - 5.0	Los docentes manifiestan tener desarrolladas las competencias en un nivel sobresaliente, por lo que pueden asesorar a otros docentes.

Unidad Académica: FACULTAD DE DERECHO

Comentarios de los estudiantes para el docente : GRANADOS ENRIQUEZ JOSE ROBERTO

1 Gracias Licenciado por este semestre

2 Me gusta su clase, pero es mucho contenido aunque sea sencillo, lo cual hace que se vuelva tedioso.

3 Excelente comunicacion de parte del Licenciado al alumno.

4 Fue una materia provechosa.

UNIVERSIDAD AUTÓNOMA DE CHIHUAHUA
Sistema Integral de Evaluación a la Docencia por Competencias
Evaluación de los Estudiantes

Ciclo escolar: 2022-SEM-AGO/DIC

Fecha de impresión: viernes, 29 de septiembre de 2023 11:08 a. m.

Unidad Académica: FACULTAD DE DERECHO

Docente: [redacted] ***GUERRERO RODRIGUEZ JESUS MANUEL***

Promedio estudiantes: 4.37
Número de encuestas: 32

Destacado
Nivel 5

Competencia / Desempeño	
Interacción pedagógica Inclusiva	
1. Demuestra entusiasmo y compromiso en la impartición de su materia.	***Destacado***
2. Demuestra habilidad de comunicación y claridad expositiva en su clase.	***Destacado***
3. Asiste normalmente a las clases asignadas, ya sea en modalidad virtual o presencial	***Destacado***
4. Cumple adecuadamente sus horarios de clase, ya sea en modalidad virtual o presencial	***Destacado***
5. Presenta de forma ordenada y lógica los contenidos de la materia.	***Destacado***
9. Demuestra respeto a todos los estudiantes.	***Destacado***
10. Demuestra dominio de conocimiento de la materia que imparte.	***Destacado***
11. Utiliza diversas estrategias didácticas en su clase.	***Destacado***
12. Proporciona materiales de enseñanza para su clase.	***Destacado***
13. Plantea actividades de aprendizaje	***Destacado***
14. Logra ambientes apropiados de aprendizaje, entre estudiantes, así como entre docente y estudiante.	***Destacado***
15. Propicia valores y actividades positivas para el aprendizaje	***Destacado***
17. Propicia la participación activa de los estudiantes.	***Destacado***
18. Promueve el pensamiento crítico en los estudiantes.	***Destacado***
Valora el desarrollo de competencias	
6. Proporciona retroalimentación sobre los contenidos de la clase	***Destacado***
7. Las formas de evaluación son adecuadas a los contenidos de la clase	***Destacado***
8. En la evaluación de los aprendizajes y competencias, toma en cuenta aspectos, tales como: exámenes, trabajos, participaciones, etc.	***Destacado***
16. Soluciona dudas y atiende comentarios de los estudiantes.	***Destacado***

Nivel de logro de la competencia

Interacción pedagógica Inclusiva	Destacado
Valora el desarrollo de competencias	Destacado

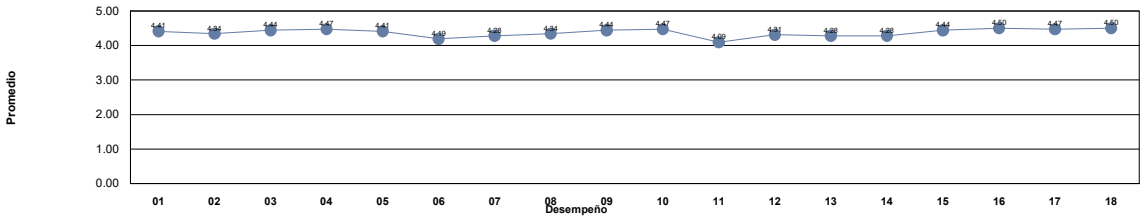

Niveles	***Descriptor***	***Valor***	***Descripción***
Nivel 1	***Insuficiente***	0.0 - 1.0	Los docentes requieren realimentación así como tomar cursos obligatorios para mejorar su desempeño y desarrollar las competencias académicas.
Nivel 2	***Suficiente***	1.01 - 2.0	Los docentes requieren realimentación y tomar cursos para mejorar su desempeño para fortalecer su competencias académicas.
Nivel 3	***Bueno***	2.01 - 3.0	Los docentes requieren seguir fortaleciendo sus competencias académicas mediante cursos y talleres para desempeñarse como docente universitario en la docencia, investigación y gestión-vinculación.
Nivel 4	***Competente***	3.01 - 4.0	Los docentes manifiestan tener las competencias desarrolladas en un nivel óptimo.
Nivel 5	***Destacado***	4.01 - 5.0	Los docentes manifiestan tener desarrolladas las competencias en un nivel sobresaliente, por lo que pueden asesorar a otros docentes.

Unidad Académica: FACULTAD DE DERECHO

Comentarios de los estudiantes para el docente : GUERRERO RODRIGUEZ JESUS MANUEL

1 Excelente licenciado que sabe lo que hace, su método de evaluación es muy considerado, ya que deja tareas que ye ayudan a subir, las asistencias cuentan y las participaciones. Te pone a reflexionar en todas las clases y es dinámico

2 .

3 Excelente lic, super recomendado, se ve que le gusta lo que hace, y explica muy bien.

4 Al ser una materia un poco díficil de entender, el licenciado utiliza muchas estrategias para que nosotros como alumnos entendamos los temas.

5 Muy buen profe

6 Buen profesor, dedicado a su materia

7 Es un excelente lic, su forma de dar clase es muy buena pues a pesar de que pueden ser temas algo complicados siempre se empeña en que todos entendamos, además se nota el empeño y las ganas que le pone a su clase.

8 Siempre trata de explicar lo mejor posible todos los temas.

9 Muy

10 En ocasiones algo confusa la clase pero, fuera de eso muy buena clase

11 buen profesor pero no acepta opiniones

12 .

13 buen docente entregado a su materia

14 Excelente catedrático

15 sus explicaciones son buenas, pero puede llegar a confundir a ciertos alumnos

16 Me gusta mucho su manera de impartir la clase, sabe mucho y nos comparte sus conocimientos

17 muy buen lic

18 Muy buen Licenciado

19 El mejor maestro

20 se aprende mucho en su materia.

21 Excelente licenciado

22 Es un Licenciado sumamente inteligente y en sus clases es notorio, maneja muy bien la materia.

23 Es una materia difícil, pero es muy buen licenciado

24 Muy buen profesor

25 Creo que es muy inteligente y sabe lo que esta impartiendo pero solo que en muchas de las ocasiones te habla muy o demasiado rápido y te saca muchos temas que van opuestos al tema que vemos y lo que hace es reburujar.

26 Es muy buen licenciado, sin embargo, a veces puede hacer sentir un poco tontos a los alumnos ya que hace preguntas difíciles de contestar y cuando uno le dice no sé, actúa como si la respuesta fuera muy obvia en lugar de explicarlo.

27 Muy buen Lic mucho entusiasmo al dar su clase

28 No suele responder de buena manera las dudas.

29 Suele hacer sentir tontos a los alumnos cuando trata de resolver una duda, no lo hace de buena forma, su clase es interactiva pero forzando mucho la participación

30 El licenciado es bueno, muestra los temas bien.

31 Conoce todo sobre lo que habla, excelente.

32 Su manera de explicar es muy buena y se expresa muy bien acerca del tema

UNIVERSIDAD AUTÓNOMA DE CHIHUAHUA
Sistema Integral de Evaluación a la Docencia por Competencias
Evaluación de los Estudiantes

Ciclo escolar: 2022-SEM-AGO/DIC

Fecha de impresión: viernes, 29 de septiembre de 2023 11:08 a. m.

Unidad Académica: FACULTAD DE DERECHO

Docente: [redacted] ***GUTIERREZ AGUIRRE CESAR EDUARDO***

Promedio estudiantes: 4.41
Número de encuestas: 34

Destacado
Nivel 5

Competencia / Desempeño	
Interacción pedagógica Inclusiva	
1. Demuestra entusiasmo y compromiso en la impartición de su materia.	***Destacado***
2. Demuestra habilidad de comunicación y claridad expositiva en su clase.	***Destacado***
3. Asiste normalmente a las clases asignadas, ya sea en modalidad virtual o presencial	***Destacado***
4. Cumple adecuadamente sus horarios de clase, ya sea en modalidad virtual o presencial	***Destacado***
5. Presenta de forma ordenada y lógica los contenidos de la materia.	***Destacado***
9. Demuestra respeto a todos los estudiantes.	***Destacado***
10. Demuestra dominio de conocimiento de la materia que imparte.	***Destacado***
11. Utiliza diversas estrategias didácticas en su clase.	***Destacado***
12. Proporciona materiales de enseñanza para su clase.	***Destacado***
13. Plantea actividades de aprendizaje	***Destacado***
14. Logra ambientes apropiados de aprendizaje, entre estudiantes, así como entre docente y estudiante.	***Destacado***
15. Propicia valores y actividades positivas para el aprendizaje	***Destacado***
17. Propicia la participación activa de los estudiantes.	***Destacado***
18. Promueve el pensamiento crítico en los estudiantes.	***Destacado***
Valora el desarrollo de competencias	
6. Proporciona retroalimentación sobre los contenidos de la clase	***Destacado***
7. Las formas de evaluación son adecuadas a los contenidos de la clase	***Destacado***
8. En la evaluación de los aprendizajes y competencias, toma en cuenta aspectos, tales como: exámenes, trabajos, participaciones, etc.	***Destacado***
16. Soluciona dudas y atiende comentarios de los estudiantes.	***Destacado***

Nivel de logro de la competencia

Interacción pedagógica Inclusiva	Destacado
Valora el desarrollo de competencias	Destacado

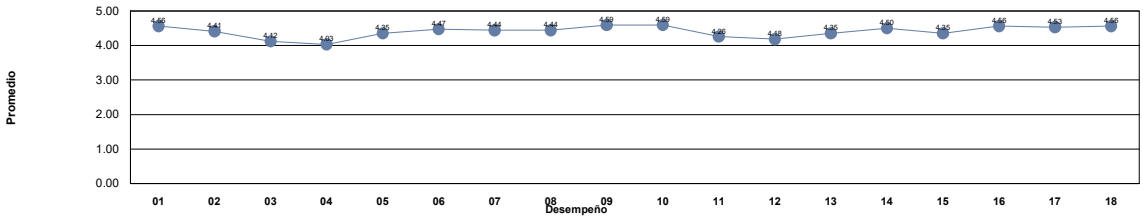

Niveles	***Descriptor***	***Valor***	***Descripción***
Nivel 1	***Insuficiente***	0.0 - 1.0	Los docentes requieren realimentación así como tomar cursos obligatorios para mejorar su desempeño y desarrollar las competencias académicas.
Nivel 2	***Suficiente***	1.01 - 2.0	Los docentes requieren realimentación y tomar cursos para mejorar su desempeño para fortalecer su competencias académicas.
Nivel 3	***Bueno***	2.01 - 3.0	Los docentes requieren seguir fortaleciendo sus competencias académicas mediante cursos y talleres para desempeñarse como docente universitario en la docencia, investigación y gestión-vinculación.
Nivel 4	***Competente***	3.01 - 4.0	Los docentes manifiestan tener las competencias desarrolladas en un nivel óptimo.
Nivel 5	***Destacado***	4.01 - 5.0	Los docentes manifiestan tener desarrolladas las competencias en un nivel sobresaliente, por lo que pueden asesorar a otros docentes.

Unidad Académica: FACULTAD DE DERECHO

Comentarios de los estudiantes para el docente : GUTIERREZ AGUIRRE CESAR EDUARDO

1 Es muy buen maestro.

2 Un Licenciado muy preparado y excelente catedratico.

3 Gran docente el Director de la FD.

4 Maestro en la materia

5 Excelente maestro, con mucho conocimiento. Lo que mas me gusto de su clase es que siempre nos ejemplificaba y nos ponia casos practicos

6 Muy buen lic

7 Muy buenas clases, tips para el futuro, atiende las dudas que tengamos y muy comprometido con su materia

8 Es de los mejores licenciados que he tenido, imparte muy bien su clase y se aprende muchisimo

9 Daba muy buena clase hasta que se volvio director, lo veíamos 2 dias a la semana si teniamos suerte y nos dejo plantados demasiadas veces, yo entiendo que fue porque estaba ocupado pero tuvimos una clase demasiado deficiente.

10 Buen licenciado pero es muy impuntual.

11 Muy buen licenciado muy buena clase

12 Bien

13 muy bien

14 el lic esta muy bien preparado y sabe mucho

15 Excelente maestro, apasionado en la materia.

16 Buen docente

17 La clase iba bien, pero, cuando gano la dirección comenzó a faltar mucho.

18 :)

19 Buena

20 buena

21 Buen maestro el director

22 Excelente docente

23 Bien

24 Bien

25 excelente licenciado

26 excelente

27 Buena clase

28 Un licenciado con mucho conocimiento en la materia y da buena clase.

29 Excelente lic

30 N/a

31 .

32 Excelente Clase

33 Bien

34 No tuvimos muchas clases a lo largo del semestre

UNIVERSIDAD AUTÓNOMA DE CHIHUAHUA
Sistema Integral de Evaluación a la Docencia por Competencias
Evaluación de los Estudiantes

Ciclo escolar: 2022-SEM-AGO/DIC

Fecha de impresión: viernes, 29 de septiembre de 2023 11:08 a. m.

Unidad Académica: FACULTAD DE DERECHO

Docente: [redacted] ***GUTIERREZ CHAVEZ MYRTHA GISELA***

Promedio estudiantes: 4.50
Número de encuestas: 77

Destacado
Nivel 5

Competencia / Desempeño	
Interacción pedagógica Inclusiva	
1. Demuestra entusiasmo y compromiso en la impartición de su materia.	***Destacado***
2. Demuestra habilidad de comunicación y claridad expositiva en su clase.	***Destacado***
3. Asiste normalmente a las clases asignadas, ya sea en modalidad virtual o presencial	***Destacado***
4. Cumple adecuadamente sus horarios de clase, ya sea en modalidad virtual o presencial	***Destacado***
5. Presenta de forma ordenada y lógica los contenidos de la materia.	***Destacado***
9. Demuestra respeto a todos los estudiantes.	***Destacado***
10. Demuestra dominio de conocimiento de la materia que imparte.	***Destacado***
11. Utiliza diversas estrategias didácticas en su clase.	***Destacado***
12. Proporciona materiales de enseñanza para su clase.	***Destacado***
13. Plantea actividades de aprendizaje	***Destacado***
14. Logra ambientes apropiados de aprendizaje, entre estudiantes, así como entre docente y estudiante.	***Destacado***
15. Propicia valores y actividades positivas para el aprendizaje	***Destacado***
17. Propicia la participación activa de los estudiantes.	***Destacado***
18. Promueve el pensamiento crítico en los estudiantes.	***Destacado***
Valora el desarrollo de competencias	
6. Proporciona retroalimentación sobre los contenidos de la clase	***Destacado***
7. Las formas de evaluación son adecuadas a los contenidos de la clase	***Destacado***
8. En la evaluación de los aprendizajes y competencias, toma en cuenta aspectos, tales como: exámenes, trabajos, participaciones, etc.	***Destacado***
16. Soluciona dudas y atiende comentarios de los estudiantes.	***Destacado***

Nivel de logro de la competencia

Interacción pedagógica Inclusiva	Destacado
Valora el desarrollo de competencias	Destacado

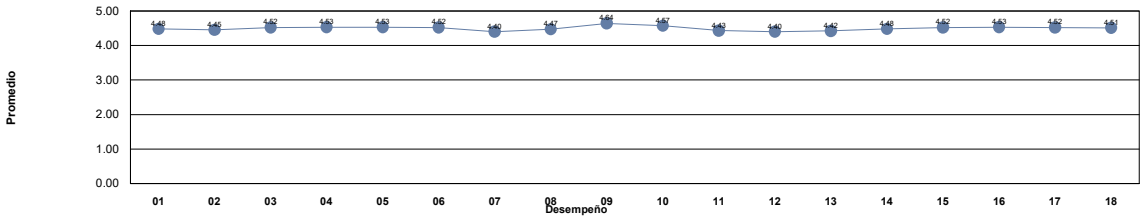

Niveles	***Descriptor***	***Valor***	***Descripción***
Nivel 1	***Insuficiente***	0.0 - 1.0	Los docentes requieren realimentación así como tomar cursos obligatorios para mejorar su desempeño y desarrollar las competencias académicas.
Nivel 2	***Suficiente***	1.01 - 2.0	Los docentes requieren realimentación y tomar cursos para mejorar su desempeño para fortalecer su competencias académicas.
Nivel 3	***Bueno***	2.01 - 3.0	Los docentes requieren seguir fortaleciendo sus competencias académicas mediante cursos y talleres para desempeñarse como docente universitario en la docencia, investigación y gestión-vinculación.
Nivel 4	***Competente***	3.01 - 4.0	Los docentes manifiestan tener las competencias desarrolladas en un nivel óptimo.
Nivel 5	***Destacado***	4.01 - 5.0	Los docentes manifiestan tener desarrolladas las competencias en un nivel sobresaliente, por lo que pueden asesorar a otros docentes.

Unidad Académica: FACULTAD DE DERECHO

Comentarios de los estudiantes para el docente : GUTIERREZ CHAVEZ MYRTHA GISELA

1 Bien
2 Bien profe.
3 Es mi clase favorita, aprendo mucho
4 Muy buena Lic.
5 Excelente explicación
6 Es una excelente maestra y espero volver a tener clase con ella algún día
7 Muy práctica su clase
8 Buena docente
9 excelente maestro
10 siempre está presente para resolver dudas y ayudar
11 Excelente Retroalimentación!
12 proporciona excelente retroalimentación
13 excelente maestra
14 Excelente maestra y la mejor clase, se aprende mucho en esta materia, la maestra explica super bien y su clase es de 10.
15 Excelente docente, muy atenta y dispuesta a apoyar
16 Excelente maestra
17 Excelente maestra
18 Excelente maestra
19 Es una excelente docente. Su método de enseñanza es realmente bueno, pues, todos los días se retroalimenta sobre la clase pasada, haciendo así que lo que ella enseña se aprenda y se comprenda de mejor forma.
20 Explica muy bien todo contenido de todos los trabajos
21 una maestra totalmente competente, con excelentes estrategias para impartir la materia
22 ninguno
23 ninguno
24 Es conocedor de la materia. Como docente, imparte bien la clase aunque a veces nada más habla el, se explaya demasiado por su mismo entusiasmo. Se extiende unos minutos después de la hora. No deja tarea, y sus examenes son sencillos si lees el libro.
25 nada que decir
26 Buena clase
27 Objetivamente hablando es una de las peores profesoras que eh tenido en mi vida,el material que proporciona para las tareas no van acorde a la actividad,no proporciona material de estudio, exige utilizar ciertas fuentes y luego ella utiliza internet.
28 Excelente docente!
29 Ninguno
30 Excelente maestra, la mejor que me ha tocado en la facultad
31 Excelente docente, siempre atenta y pendiente de los alumnos y sus necesidades, le da lugar e importancia al aprendizaje cuando a un alumno se le complica algo y lo apoya para que esté no se atrase
32 Fue virtual, no la conozco
33 Es buena, pero solo califica con los examenes y deja mucha tarea
34 Las actividades que pone si dejan conocimiento sobre el tema
35 Muy excelente asesora , muy atenta
36 Excelente maestra con grandes aptitudes para enseñar la materia que imparte
37 Excelente docente de las mejores
38 exelente docente
39 exelente docente

Unidad Académica: FACULTAD DE DERECHO

Comentarios de los estudiantes para el docente : GUTIERREZ CHAVEZ MYRTHA GISELA

40 Excelente licenciada, puntual, organizada con dominio del tema y abarca todos los temas del programa

41 s

42 Si va a hacer el examen abierto pediría más atención a las respuestas ya que debería estar abiertaen eso.tenemos lo mismo en diferentes palabras y unos la tienen bien y otros no,entonces no se porque no pone atención a ambas respuestas si es lo mismo

43 Sin comentarios

44 maestra muy dedicada

45 .

46 Excelente lic

47 Es una gran maestra.

48 Buen docente

49 Muy linda maestra, my amable y siempre al pendiente de los alumnos. Las actividades excelentes super interesantes, espero tener mas materias con ella

50 tarda mucho en responder los mensajes con respecto a las dudas etc y no tiene atencion respecto a problemas etc

51 EXCELENTE DOCENTE

52 Me parece una excelente licenciada, muy dedicada y cumplida, nunca falto a ninguna clase, sus clases son muy dinámicas e interesantes.

53 Una gran maestra, Me gusta como explica, las retroalimentaciones que nos da diariamente sobre el tema visto un dia anterior, nos da los datos claros, simplemente una gran maestra.

54 Todo bien

55 Tiene mucho dominio sobre la clase y es muy facil aprender el contenido de la materia al ser explicado por ella.

56 Es muy buena maestra.

57 sus videollamadas duraban menos de 20 min y no daba clase solo nos preguntaba si teníamos dudas. Demasiadas actividades por realizar considerando que no es la unica materia en el semestre.

58 Es una excelente maestra, sus metodos de enseñanza son muy buenos, y nos tiene mucha paciencia. Aparte que es muy bonita persona

59 No toma en cuenta las actividades para la calificacion.

60 las lecturas que proporciona son muy interesantes

61 si

62 Excelente maestra y aprendes mucho

63 muy buena lic

64 Muy clara y concisa en su materia

65 Difícil pero bien

66 Excelente Profesora, muy atenta ante su materia

67 muy buena licenciada, buena manera de explicar y enseñar

68 muy buena licenciada, muy comprensible y muy buena manera de dar la clase

69 SUPER BUENA MAESTRA

70 muy buen docente, aprendí mucho de ella

71 NO EXPLICA O ESPECIFICA BIENLOS TRABAJOS QUE TENEMOS QUE SUBIR A LA PLATAFORMA

72 Muy buena maestra, es muy paciente y se metodo de enseñar ayuda mucho, es muy paciente y su clase es exactamente lo que esperarias de entrar a derecho.

73 Excelente licenciada, siempre respetuosa y amigable, contenidos claros y al alcance de todos los estudiantes

74 Excelente

75 buena antencion

76 Sin duda mi profesora preferida, me encantó formar parte de su clase

77 De nuevo... excelente clase y excelente profesora

UNIVERSIDAD AUTÓNOMA DE CHIHUAHUA
Sistema Integral de Evaluación a la Docencia por Competencias
Evaluación de los Estudiantes

Ciclo escolar: 2022-SEM-AGO/DIC

Fecha de impresión: viernes, 29 de septiembre de 2023 11:08 a. m.

Unidad Académica: FACULTAD DE DERECHO

Docente: [redacted] ***GUTIERREZ GARCIA CAIN ABRAHAM***

Promedio estudiantes: 4.54
Número de encuestas: 34

Destacado Nivel 5

Competencia / Desempeño	
Interacción pedagógica Inclusiva	
1. Demuestra entusiasmo y compromiso en la impartición de su materia.	***Destacado***
2. Demuestra habilidad de comunicación y claridad expositiva en su clase.	***Destacado***
3. Asiste normalmente a las clases asignadas, ya sea en modalidad virtual o presencial	***Destacado***
4. Cumple adecuadamente sus horarios de clase, ya sea en modalidad virtual o presencial	***Destacado***
5. Presenta de forma ordenada y lógica los contenidos de la materia.	***Destacado***
9. Demuestra respeto a todos los estudiantes.	***Destacado***
10. Demuestra dominio de conocimiento de la materia que imparte.	***Destacado***
11. Utiliza diversas estrategias didácticas en su clase.	***Destacado***
12. Proporciona materiales de enseñanza para su clase.	***Destacado***
13. Plantea actividades de aprendizaje	***Destacado***
14. Logra ambientes apropiados de aprendizaje, entre estudiantes, así como entre docente y estudiante.	***Destacado***
15. Propicia valores y actividades positivas para el aprendizaje	***Destacado***
17. Propicia la participación activa de los estudiantes.	***Destacado***
18. Promueve el pensamiento crítico en los estudiantes.	***Destacado***
Valora el desarrollo de competencias	
6. Proporciona retroalimentación sobre los contenidos de la clase	***Destacado***
7. Las formas de evaluación son adecuadas a los contenidos de la clase	***Destacado***
8. En la evaluación de los aprendizajes y competencias, toma en cuenta aspectos, tales como: exámenes, trabajos, participaciones, etc.	***Destacado***
16. Soluciona dudas y atiende comentarios de los estudiantes.	***Destacado***

Nivel de logro de la competencia

Interacción pedagógica Inclusiva	Destacado
Valora el desarrollo de competencias	Destacado

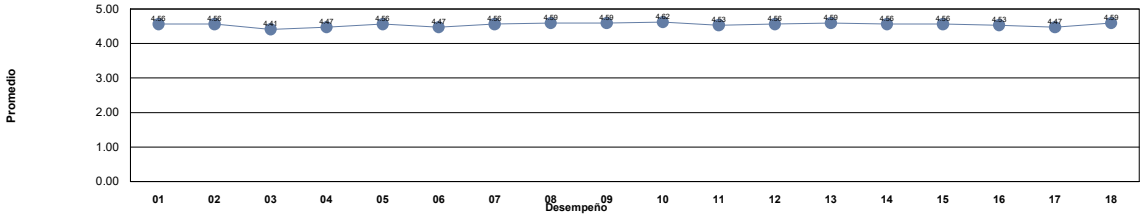

Niveles	***Descriptor***	***Valor***	***Descripción***
Nivel 1	***Insuficiente***	0.0 - 1.0	Los docentes requieren realimentación así como tomar cursos obligatorios para mejorar su desempeño y desarrollar las competencias académicas.
Nivel 2	***Suficiente***	1.01 - 2.0	Los docentes requieren realimentación y tomar cursos para mejorar su desempeño para fortalecer su competencias académicas.
Nivel 3	***Bueno***	2.01 - 3.0	Los docentes requieren seguir fortaleciendo sus competencias académicas mediante cursos y talleres para desempeñarse como docente universitario en la docencia, investigación y gestión-vinculación.
Nivel 4	***Competente***	3.01 - 4.0	Los docentes manifiestan tener las competencias desarrolladas en un nivel óptimo.
Nivel 5	***Destacado***	4.01 - 5.0	Los docentes manifiestan tener desarrolladas las competencias en un nivel sobresaliente, por lo que pueden asesorar a otros docentes.

Unidad Académica: FACULTAD DE DERECHO

Comentarios de los estudiantes para el docente : GUTIERREZ GARCIA CAIN ABRAHAM

1 Es muy buen docente

2 Un excelente docente, sus clases son didácticas y se logra aprender siempre

3 Imparte la materia de una manera didáctica y fácil de entender

4 Excelente profesor, muy paciente y claro para explicar.

5 es buen maestro, se nota que ama lo que enseña, pero le falta paciencia y memoria para ser maestro

6 Se nota que al docente le gusta la materia y es muy paciente.

7 Antes del examen, pone 2 pequeños examenes y eso te ayuda a saber que tienes que repasar

8 Es buen docente, explica muy bien, aprendi mucho, enseña a tener buena pronunciación, entre otras cosas. Debería de dar clases en 4to semestre

9 Es un excelente profesor, si forma de enseñar y de evaluar en lo personal son las mejores, mejor que los otros docentes

10 Enseña muy cada tema y explica bien

11 Excelentes todas las clases

12 Es un gran Lic. Desempeña muy bien la clase.

13 Excelente maestro

14 Excelente profesor, se preocupa por enseñar y aprender junto con el grupo

15 Excelente maestro, se llega a entender la materia muy bien, hay un ambiente muy bueno en el salon, todos se la pasan bien y aprenden.

16 estoy totalmente de acuerdo en la manera que enseña y los materiales que nos brinda en nuestro aprendizaje

17 Buen docente

18 Buen profesor

19 Es un gran docente y una muy buena persona, y realiza un excelente trabajo al dar sus clases. Gracias!

20 Es muy buen docente y sabe mucho de la materia.

21 Muy buen docente, genera un ambiente de confianza que es lo que se necesita cuando uno esta aprendiendo un nuevo idioma.

22 Es muy buen docente

23 La clase es muy buena y la manera de enseñar y llevarla acabo ecxelente

24 Excelente docente

25 Buena clase

26 Es un licenciado que se interesa en el buen aprendizaje del idoma

27 Es un excelente licenciado, con el he aprendido un poco mas del idioma de ingles

28 .

29 buen profesor

30 Excelente profesor

31 Excelente profesor

32 Es muy buen maestro

33 Nada malo que mencionar, es un EXCELENTE docente que se le denota esa pasion por enseñar el idioma, super paciente, sus clases son muy didacticas y realmente te hace sentir un interes en la materia, ojala la FD tuviera mas docentes asi

34 Excelente teacher, da unas clases muy buenas con mucho aprendizaje, hace clases muy didácticas, super respetuoso con todos sus alumnos

UNIVERSIDAD AUTÓNOMA DE CHIHUAHUA
Sistema Integral de Evaluación a la Docencia por Competencias
Evaluación de los Estudiantes

Ciclo escolar: 2022-SEM-AGO/DIC

Fecha de impresión: viernes, 29 de septiembre de 2023 11:08 a. m.

Unidad Académica: FACULTAD DE DERECHO

Docente: [redacted] ***GUTIERREZ PIMIENTA ROSA MARIA***

Promedio estudiantes: 4.70
Número de encuestas: 83

Destacado Nivel 5

Competencia / Desempeño	
Interacción pedagógica Inclusiva	
1. Demuestra entusiasmo y compromiso en la impartición de su materia.	***Destacado***
2. Demuestra habilidad de comunicación y claridad expositiva en su clase.	***Destacado***
3. Asiste normalmente a las clases asignadas, ya sea en modalidad virtual o presencial	***Destacado***
4. Cumple adecuadamente sus horarios de clase, ya sea en modalidad virtual o presencial	***Destacado***
5. Presenta de forma ordenada y lógica los contenidos de la materia.	***Destacado***
9. Demuestra respeto a todos los estudiantes.	***Destacado***
10. Demuestra dominio de conocimiento de la materia que imparte.	***Destacado***
11. Utiliza diversas estrategias didácticas en su clase.	***Destacado***
12. Proporciona materiales de enseñanza para su clase.	***Destacado***
13. Plantea actividades de aprendizaje	***Destacado***
14. Logra ambientes apropiados de aprendizaje, entre estudiantes, así como entre docente y estudiante.	***Destacado***
15. Propicia valores y actividades positivas para el aprendizaje	***Destacado***
17. Propicia la participación activa de los estudiantes.	***Destacado***
18. Promueve el pensamiento crítico en los estudiantes.	***Destacado***
Valora el desarrollo de competencias	
6. Proporciona retroalimentación sobre los contenidos de la clase	***Destacado***
7. Las formas de evaluación son adecuadas a los contenidos de la clase	***Destacado***
8. En la evaluación de los aprendizajes y competencias, toma en cuenta aspectos, tales como: exámenes, trabajos, participaciones, etc.	***Destacado***
16. Soluciona dudas y atiende comentarios de los estudiantes.	***Destacado***

Nivel de logro de la competencia

Interacción pedagógica Inclusiva	Destacado
Valora el desarrollo de competencias	Destacado

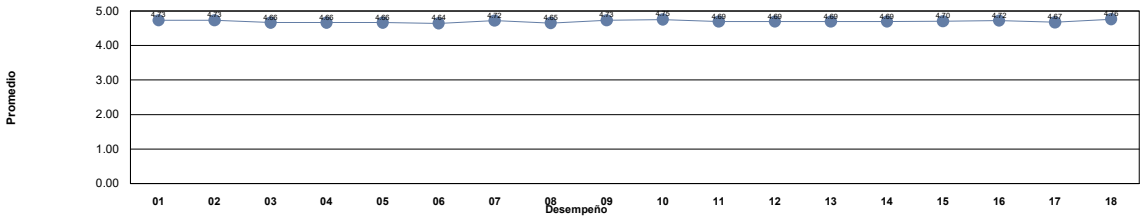

Niveles	***Descriptor***	***Valor***	***Descripción***
Nivel 1	***Insuficiente***	0.0 - 1.0	Los docentes requieren realimentación así como tomar cursos obligatorios para mejorar su desempeño y desarrollar las competencias académicas.
Nivel 2	***Suficiente***	1.01 - 2.0	Los docentes requieren realimentación y tomar cursos para mejorar su desempeño para fortalecer su competencias académicas.
Nivel 3	***Bueno***	2.01 - 3.0	Los docentes requieren seguir fortaleciendo sus competencias académicas mediante cursos y talleres para desempeñarse como docente universitario en la docencia, investigación y gestión-vinculación.
Nivel 4	***Competente***	3.01 - 4.0	Los docentes manifiestan tener las competencias desarrolladas en un nivel óptimo.
Nivel 5	***Destacado***	4.01 - 5.0	Los docentes manifiestan tener desarrolladas las competencias en un nivel sobresaliente, por lo que pueden asesorar a otros docentes.

Unidad Académica: FACULTAD DE DERECHO

Comentarios de los estudiantes para el docente : GUTIERREZ PIMIENTA ROSA MARIA

1 Se ve que le gusta enseñar y siempre busca la manera de que entendamos el tema

2 Maravillosa licenciada

3 Muy linda maestra

4 Se preocupa porque sus alumnos aprendan y es la mejor., sin duda la facultad deberia tener mas maestras como ella.

5 Excelente y hermosa licenciada

6 Excelente clase y excelente catedratica

7 Muy buena licenciada, linda y empatica.

8 la amo, una de las mejores lics

9 Excelente docente con un dominio notable en la materia, denota el gusto por impartir clases

10 La mejor maestra sin duda de este semestre, dedicada, muy conocedora, la mas amable y su clase es muy interesante gracias a todo el material que presenta y como lo explica.

11 Siempre puntual, domina la materia, atiende dudas, hay participación y aplica varias técnicas de aprendizaje

12 Buena Docente.

13 Buena licenciada

14 La licenciada es entregada totalmente a su clase a sus alumnos es excelente en todos los aspectos

15 Excelente Lic

16 excelente catedratica

17 Excelente catedrática, se nota su interés al impartir la materia

18 muy buena maestra

19 esta super preparada, es muy amable, explica muy claro y si va a cancelar clases o faltar avisa con tiempo siempre, es muy linda

20 exelente lic

21 Nada que decir, gran maestra, se preocupa porque entendamos, al pendiente de nosotros, nos brinda material y nos aclara dudas

22 Muy buena licenciada y buena persona

23 Excelente licenciada mejor persona

24 Super preparada, accesible, excelente maestra y persona

25 Buena clase

26 La clase puede volverse un poco tediosa, pero de ahí en más de lo mejor.

27 Excelente licenciada, me gusta mucho como transmite sus conocimientos a la clase.

28 Es una excelente licenciada, siempre muy amable y respetuosoa, en clases pone apoyo visual, explica muy bien y proporciona los contenidos

29 excelente maestra

30 Es una exclente catedrática y procura que sus alumnos comprendan su materia.

31 da su clase muy feliz y la contagia sin descuidar la calidad de la misma c:

32 Es una clase muy buena, la lic es muy atenta y accesible, se encuentra por completo al servicio del aprendizaje

33 Es una gran docente, muestra respeto a los estudiantes y sus clases son interesantes.

34 Es una clase súper agradable, la evaluación me parece muy correcta y la forma de dar la clase se nota que la Lic sabe del tema y siempre le gusta dar ejemplos y profundizar cuando le muestras interes a la materia.

35 :)

36 En muchas ocasiones la clase se vuelve aburrida por falta de participación de los alumnos. Pero en general la Licenciada denota su gran conocimiento y nos alienta a ver el Derechos de distintos ángulos.

37 Es una gran maestra, tiene dominio total sobre la materia y se encarga de que recibamos la informacion necesario, asi como nos comparte material didactico para que sea mas facil la compresion y existe la comunicacion entre maestra-estudiante.

38 Excelente licenciada, muy accesible y sobre todo muy humana

39 Excelente maestra

Unidad Académica: FACULTAD DE DERECHO

Comentarios de los estudiantes para el docente : GUTIERREZ PIMIENTA ROSA MARIA

40 Bien
41 Excelente docente
42 Es una excelente Licenciada.
43 muy buena clase y se ve que la licenciada sabe mucho de la materia
44 La mejor maestra, es excelente enseñando y es un amor de persona
45 Me encanta la clase
46 Excelente maestra
47 Excelente
48 muy buena clase
49 Exelente docente
50 Súper bonita lic, la mejor envolviendose en su materia
51 Excelente maestra
52 Muy buena clase, la docente domina su materia muy bien.
53 La licenciada sabe como trasmitir sus conocimientos
54 Muy buena lic
55 Bien
56 Una Lic muy linda, siempre dispuesta a apoyar a sus estudiantes y a dar el mejor esfuerzo posible en su clase :)
57 Es la mejor en la materia, pone muchísimos ejemplos, nos comparte su libro y resuelve cualquier duda que tengamos
58 Excelente licenciada, su clase es muy amena
59 Muy buena clase con la licenciada
60 Muy amable y flexible lic
61 Excelente lic
62 Bien
63 excelente clase.
64 Es de las mejores, comprensiva, amable, respetuosa y le gusta mucho compartir todo el conocimiento que tiene por su materia
65 admirable su compromiso y su entusiasmo por la docencia
66 Excelente licenciada
67 Excelente Lic, le interesa que sus alumnos aprendan y les vaya bien.
68 excelente licenciada
69 Todo bien
70 es la licenciada mas empática, humana, agradable y gran persona que he conocido. ademas domina excelentemente bien la materia y transmite conocimiento de una forma muy entendible
71 excelente catedratica, siempre con una buena actitud
72 El desarrollo de la materia enfocado a visualizar el material de estudio tuvo como resultado un adecuado aprendizaje, lo cual, sumado a la atencion y empatia mostrada en cada clase, permite aseverar que la catedra fue de calidad.
73 Excelente docente
74 es una maestra muy amable y razonable
75 Bien
76 Bien
77 Excelente licenciada, muy inteligente y amable.
78 Un amor de persona y de Licenciada, la mejorrr
79 Sin comentarios

Unidad Académica: FACULTAD DE DERECHO

Comentarios de los estudiantes para el docente : GUTIERREZ PIMIENTA ROSA MARIA

80	Bien
81	siempre atenta a dudas, amable y completo dominio de la materia
82	Una licenciada con mera entrega a la facultad y a la docencia, siempre con una gran actitud y entrega a la docencia
83	La mejor licenciada de la facultad

UNIVERSIDAD AUTÓNOMA DE CHIHUAHUA
Sistema Integral de Evaluación a la Docencia por Competencias
Evaluación de los Estudiantes

Ciclo escolar: 2022-SEM-AGO/DIC

Fecha de impresión: viernes, 29 de septiembre de 2023 11:08 a. m.

Unidad Académica: FACULTAD DE DERECHO

Docente: [redacted] ***GUTIERREZ ROBLES NAYELLI***

Promedio estudiantes: 4.76
Número de encuestas: 20

Destacado
Nivel 5

Competencia / Desempeño	
Interacción pedagógica Inclusiva	
1. Demuestra entusiasmo y compromiso en la impartición de su materia.	***Destacado***
2. Demuestra habilidad de comunicación y claridad expositiva en su clase.	***Destacado***
3. Asiste normalmente a las clases asignadas, ya sea en modalidad virtual o presencial	***Destacado***
4. Cumple adecuadamente sus horarios de clase, ya sea en modalidad virtual o presencial	***Destacado***
5. Presenta de forma ordenada y lógica los contenidos de la materia.	***Destacado***
9. Demuestra respeto a todos los estudiantes.	***Destacado***
10. Demuestra dominio de conocimiento de la materia que imparte.	***Destacado***
11. Utiliza diversas estrategias didácticas en su clase.	***Destacado***
12. Proporciona materiales de enseñanza para su clase.	***Destacado***
13. Plantea actividades de aprendizaje	***Destacado***
14. Logra ambientes apropiados de aprendizaje, entre estudiantes, así como entre docente y estudiante.	***Destacado***
15. Propicia valores y actividades positivas para el aprendizaje	***Destacado***
17. Propicia la participación activa de los estudiantes.	***Destacado***
18. Promueve el pensamiento crítico en los estudiantes.	***Destacado***
Valora el desarrollo de competencias	
6. Proporciona retroalimentación sobre los contenidos de la clase	***Destacado***
7. Las formas de evaluación son adecuadas a los contenidos de la clase	***Destacado***
8. En la evaluación de los aprendizajes y competencias, toma en cuenta aspectos, tales como: exámenes, trabajos, participaciones, etc.	***Destacado***
16. Soluciona dudas y atiende comentarios de los estudiantes.	***Destacado***

Nivel de logro de la competencia

Interacción pedagógica Inclusiva	Destacado
Valora el desarrollo de competencias	Destacado

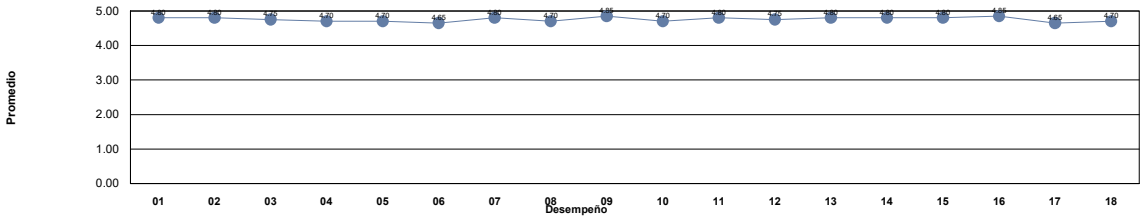

Niveles	***Descriptor***	***Valor***	***Descripción***
Nivel 1	***Insuficiente***	0.0 - 1.0	Los docentes requieren realimentación así como tomar cursos obligatorios para mejorar su desempeño y desarrollar las competencias académicas.
Nivel 2	***Suficiente***	1.01 - 2.0	Los docentes requieren realimentación y tomar cursos para mejorar su desempeño para fortalecer su competencias académicas.
Nivel 3	***Bueno***	2.01 - 3.0	Los docentes requieren seguir fortaleciendo sus competencias académicas mediante cursos y talleres para desempeñarse como docente universitario en la docencia, investigación y gestión-vinculación.
Nivel 4	***Competente***	3.01 - 4.0	Los docentes manifiestan tener las competencias desarrolladas en un nivel óptimo.
Nivel 5	***Destacado***	4.01 - 5.0	Los docentes manifiestan tener desarrolladas las competencias en un nivel sobresaliente, por lo que pueden asesorar a otros docentes.

Unidad Académica: FACULTAD DE DERECHO

Comentarios de los estudiantes para el docente : GUTIERREZ ROBLES NAYELLI

1	Bien
2	una licenciada muy comprensiva y excelente dando sus clases
3	Buena licenciada, una clase tranquila pero se resuelve cualquier duda que surge
4	Excelente maestra
5	sin comentarios
6	Están padres sus clases, y explica bien
7	Excelente Lic
8	exleente lic
9	Súper padre clase, enseña super bien y profundiza bien en el tema
10	Excelente licenciada, sin duda alguna volvería a tomar clases con ella, son muy didácticas sus clases.
11	.
12	Se esfuerza mucho en su clase, se ve que tiene dominio del tema.
13	buena clase
14	Muy buena lic, la clase fue muy dinamica
15	Muy buena lic
16	Excelente clase, muy buena mestra
17	.
18	excelente docente, desarrolla muy bien la clase y la materia, porporciona bastantes elementos de aprendizaje su clase es muy practica y didactica.
19	Bien
20	.

UNIVERSIDAD AUTÓNOMA DE CHIHUAHUA
Sistema Integral de Evaluación a la Docencia por Competencias
Evaluación de los Estudiantes

Ciclo escolar: 2022-SEM-AGO/DIC

Fecha de impresión: viernes, 29 de septiembre de 2023 11:08 a. m.

Unidad Académica: FACULTAD DE DERECHO

Docente: [redacted] ***GUTIERREZ TELLO NELDA ISELA***

Promedio estudiantes: 4.20
Número de encuestas: 61

Destacado
Nivel 5

Competencia / Desempeño	
Interacción pedagógica Inclusiva	
1. Demuestra entusiasmo y compromiso en la impartición de su materia.	***Destacado***
2. Demuestra habilidad de comunicación y claridad expositiva en su clase.	***Destacado***
3. Asiste normalmente a las clases asignadas, ya sea en modalidad virtual o presencial	***Destacado***
4. Cumple adecuadamente sus horarios de clase, ya sea en modalidad virtual o presencial	***Destacado***
5. Presenta de forma ordenada y lógica los contenidos de la materia.	***Destacado***
9. Demuestra respeto a todos los estudiantes.	***Destacado***
10. Demuestra dominio de conocimiento de la materia que imparte.	***Destacado***
11. Utiliza diversas estrategias didácticas en su clase.	***Competente***
12. Proporciona materiales de enseñanza para su clase.	***Destacado***
13. Plantea actividades de aprendizaje	***Competente***
14. Logra ambientes apropiados de aprendizaje, entre estudiantes, así como entre docente y estudiante.	***Destacado***
15. Propicia valores y actividades positivas para el aprendizaje	***Destacado***
17. Propicia la participación activa de los estudiantes.	***Destacado***
18. Promueve el pensamiento crítico en los estudiantes.	***Destacado***
Valora el desarrollo de competencias	
6. Proporciona retroalimentación sobre los contenidos de la clase	***Competente***
7. Las formas de evaluación son adecuadas a los contenidos de la clase	***Destacado***
8. En la evaluación de los aprendizajes y competencias, toma en cuenta aspectos, tales como: exámenes, trabajos, participaciones, etc.	***Destacado***
16. Soluciona dudas y atiende comentarios de los estudiantes.	***Destacado***

Nivel de logro de la competencia

Interacción pedagógica Inclusiva	Destacado
Valora el desarrollo de competencias	Destacado

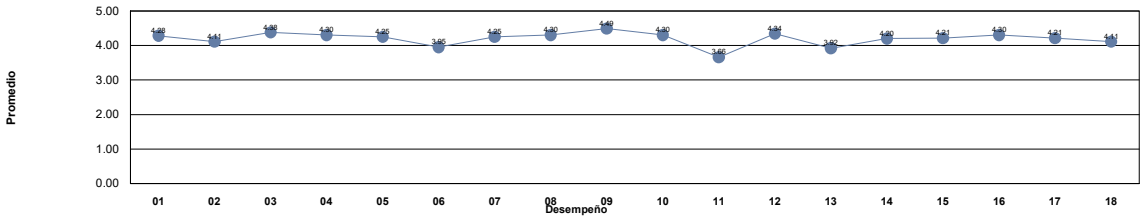

Niveles	***Descriptor***	***Valor***	***Descripción***
Nivel 1	***Insuficiente***	0.0 - 1.0	Los docentes requieren realimentación así como tomar cursos obligatorios para mejorar su desempeño y desarrollar las competencias académicas.
Nivel 2	***Suficiente***	1.01 - 2.0	Los docentes requieren realimentación y tomar cursos para mejorar su desempeño para fortalecer su competencias académicas.
Nivel 3	***Bueno***	2.01 - 3.0	Los docentes requieren seguir fortaleciendo sus competencias académicas mediante cursos y talleres para desempeñarse como docente universitario en la docencia, investigación y gestión-vinculación.
Nivel 4	***Competente***	3.01 - 4.0	Los docentes manifiestan tener las competencias desarrolladas en un nivel óptimo.
Nivel 5	***Destacado***	4.01 - 5.0	Los docentes manifiestan tener desarrolladas las competencias en un nivel sobresaliente, por lo que pueden asesorar a otros docentes.

Unidad Académica: FACULTAD DE DERECHO

Comentarios de los estudiantes para el docente : GUTIERREZ TELLO NELDA ISELA

1 Muy buena licenciada, le pone mucho empeño a sus clases y proporciona material de estudio para sus examenes.

2 Es excelente maestra

3 Es una excelente docente, procura explicar los temas de una manera simple y ser dinámica

4 Es buena docente, pero siento que le hace falta un poco más de orden en los temas debido a que tiende a regresarse, proporciona retroalimentación antes de los exámenes lo que es de gran ayuda, toma en cuenta todo para las evaluaciones

5 Una docente muy comprometida

6 Imparte la materia de una manera interesante

7 Muy agradable maestra, se le nota que enseña con amor. En mi opinión trabaja muy bien, solamente creo necesario que existan mas tiempos para aclarar dudas.

8 Muy buena maestra como tambien como persona, se nota que le gusta y sabe bastante del tema

9 excelente docente, imparte clases claras y siempre ayuda a los alumnos. Sus clases suelen fluir muy bien, además de basarse en libros busca la manera de proporcionar ejemplos y hacer lo mas comprensible posible su materia

10 MUY BUENA CLASE Y FORMA AMENA DE VER LOS TEMAS

11 Es una excelente maestra.

12 Hace practica su materia y apoya a todos en lo que necesiten

13 Es una materia muy interesante pero en cierto punto se vuelve muy monótono leer diapositivas todas las clases

14 Solo lee las diapositivas y no explica ningún tema, llega tarde a las clases y no explica los temas con claridad.

15 es buena licenciada pero le falta practica

16 Cuando no entiendes un punto, se detiene para explicarte de nuevo y asegurarse que lo entiendas

17 Es muy buena maestra, su evaluación me agrada mucho..!

18 Excelente maestra

19 Las clases son poco didácticas

20 Hace las clases de una manera muy aburrida

21 Muy agradable licenciada, me gusta su clase a pesar de que es puro leer; creo que podría hacerla más dinámica pero así funciona.

22 muy buena maestra demuestra el interés hacia sus alumnos pero a veces muy impulsiva

23 Muchas diapositivas. Puede ser mas dinamica la materia

24 Excelente docente

25 Es buena licenciada, sabe sobre el tema

26 Muy buena maestra comprometida en su materia y en repartir su conocimiento.

27 Es una buena docente

28 Una maestra estricta, pero muy buena, se lleva un buen ambiente en el salon de clases y aprendes con facilidad.

29 Me encanta su clase, muchas gracias!

30 Me gusta la manera en la que nos enseña esta clase, y que se preocupo por resumir el libro que usamos para brindarnos un material de calidad con el que estamos repasando en las clases

31 Es buena docente.

32 Muy buena licenciada, se apasiona a la hora de dar la clase y es buena dando la materia

33 No sabe mucho de la clase que imparte, te satura de información y solo lee no sabe explicar, los exámenes, nunca mide bien su tiempo, llega siempre tarde y su actitud es bastante mala, es grosera con los alumnos y déspota.

34 Señala los temas más importantes y hace énfasis en ellos para su aprendizaje.

35 La clase es es interesante, pero solo leer diapositivas y no hacer la materia mas dinámica mas allá de que solo este leyendo diapositivas no deja claro el tema

36 Buena licenciada, respetuosa y entusiasta. Da material para estudiar, así como guías e información

37 excelente licenciada

38 ;)

Unidad Académica: FACULTAD DE DERECHO

Comentarios de los estudiantes para el docente : GUTIERREZ TELLO NELDA ISELA

39 Siempre es muy puntual y ordenada.

40 La profesora es impuntual, clases de baja calidad con contenido excesivo e irrelevante para la materia, mala actitud ante los alumnos, fue grosera en diversas ocasiones y esta muy poco preparada como docente

41 Bien

42 Sus clases consisten en leer puras diapositivas, la información no está sintetizada y espera que te aprendas todo, pero muchas veces ni ella conoce los temas que esta enseñando

43 Me gustaría que las clases impartidas por la licenciada fueran más dinamicas e interesantes ya que sólo lee las diapositivas y muchas veces es díficil comprender el contenido, además de que agrega demasiado texto en una sola diapositiva.

44 Excelente

45 Buena pero cansadita

46 Me gusta mucho como da las clases, aunque son un poco repetitivas si se aprende estudiando adecuadamente

47 EXCELENTE LICENCIADA, mis respetos para ella, sabe lo que se tiene que hacer y como. No tiene ningún pero

48 Le apasiona la historia y realmente durante el curso hizo que me interesara su materia, sin duda es una excelente Lic.

49 Muy buena clase, con muchisimo que abarcar y aprender, pero es buena clase

50 Buena maestra, se nota que le gusta mucho dar su clase.

51 bien, podria dominar mas la materia y hacer mas dinamica la clase

52 .

53 las inconformidades de sus alumnos no son problema para ella

54 Excelente licenciada

55 Excelente maestra

56 Su clase en si es basar sobre un solo libro el cual aunque en nuestro criterio este mal ella hace lo que dice el libro y no deja que tengamos un libre criterio, aparte que siempre llega a su clase tarde entre 30-15 min todos los días que se imparte.

57 Suele hacer su clase didáctica al principio, pide participación de los estudiantes, es empática con respecto a diversas situaciones, imparte bien su clase.

58 Suele ser grosera, fuera de eso es buena licenciada.

59 Debería ser más responsable a la hora de llegada, tomar en cuenta el aprendizaje de los alumnos ya que no todos aprendemos de la misma manera y que no solo debería de leer las presentaciones si no más bien explicarlas

60 Buena docente, amplio dominio en su materia, sin embargo las clases son monotonas y bastante rapidas tomando en cuenta el contenido de la materia.

61 Una licenciada muy inteligente sin duda, sabe mucho acerca de la materia que imparte, sin embargo no resuelve dudas, si no estás de acuerdo en algo con ella te dice grillero y se toma las cosas muy personales

UNIVERSIDAD AUTÓNOMA DE CHIHUAHUA
Sistema Integral de Evaluación a la Docencia por Competencias
Evaluación de los Estudiantes

Ciclo escolar: 2022-SEM-AGO/DIC

Fecha de impresión: viernes, 29 de septiembre de 2023 11:08 a. m.

Unidad Académica: FACULTAD DE DERECHO

Docente: ***11276 GUTIERREZ VENZOR CARMEN***

Promedio estudiantes: 4.55
Número de encuestas: 42

Destacado Nivel 5

Competencia / Desempeño	
Interacción pedagógica Inclusiva	
1. Demuestra entusiasmo y compromiso en la impartición de su materia.	***Destacado***
2. Demuestra habilidad de comunicación y claridad expositiva en su clase.	***Destacado***
3. Asiste normalmente a las clases asignadas, ya sea en modalidad virtual o presencial	***Destacado***
4. Cumple adecuadamente sus horarios de clase, ya sea en modalidad virtual o presencial	***Destacado***
5. Presenta de forma ordenada y lógica los contenidos de la materia.	***Destacado***
9. Demuestra respeto a todos los estudiantes.	***Destacado***
10. Demuestra dominio de conocimiento de la materia que imparte.	***Destacado***
11. Utiliza diversas estrategias didácticas en su clase.	***Destacado***
12. Proporciona materiales de enseñanza para su clase.	***Destacado***
13. Plantea actividades de aprendizaje	***Destacado***
14. Logra ambientes apropiados de aprendizaje, entre estudiantes, así como entre docente y estudiante.	***Destacado***
15. Propicia valores y actividades positivas para el aprendizaje	***Destacado***
17. Propicia la participación activa de los estudiantes.	***Destacado***
18. Promueve el pensamiento crítico en los estudiantes.	***Destacado***
Valora el desarrollo de competencias	
6. Proporciona retroalimentación sobre los contenidos de la clase	***Destacado***
7. Las formas de evaluación son adecuadas a los contenidos de la clase	***Destacado***
8. En la evaluación de los aprendizajes y competencias, toma en cuenta aspectos, tales como: exámenes, trabajos, participaciones, etc.	***Destacado***
16. Soluciona dudas y atiende comentarios de los estudiantes.	***Destacado***

Nivel de logro de la competencia

Interacción pedagógica Inclusiva	Destacado
Valora el desarrollo de competencias	Destacado

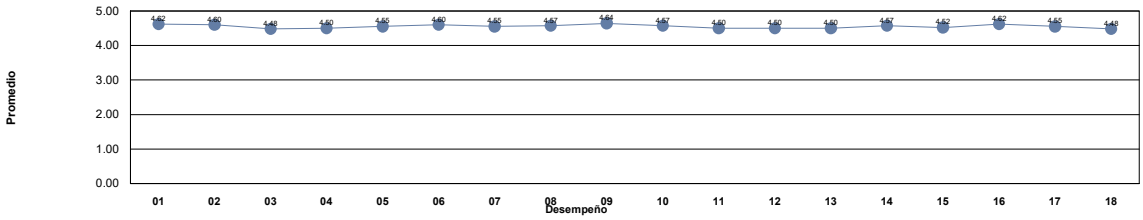

Niveles	*Descriptor*	*Valor*	*Descripción*
Nivel 1	***Insuficiente***	0.0 - 1.0	Los docentes requieren realimentación así como tomar cursos obligatorios para mejorar su desempeño y desarrollar las competencias académicas.
Nivel 2	***Suficiente***	1.01 - 2.0	Los docentes requieren realimentación y tomar cursos para mejorar su desempeño para fortalecer su competencias académicas.
Nivel 3	***Bueno***	2.01 - 3.0	Los docentes requieren seguir fortaleciendo sus competencias académicas mediante cursos y talleres para desempeñarse como docente universitario en la docencia, investigación y gestión-vinculación.
Nivel 4	***Competente***	3.01 - 4.0	Los docentes manifiestan tener las competencias desarrolladas en un nivel óptimo.
Nivel 5	***Destacado***	4.01 - 5.0	Los docentes manifiestan tener desarrolladas las competencias en un nivel sobresaliente, por lo que pueden asesorar a otros docentes.

Unidad Académica: FACULTAD DE DERECHO

Comentarios de los estudiantes para el docente : GUTIERREZ VENZOR CARMEN

1 Una de las mejores licenciadas, sabe mucho de su clase, explica muy bien y hace la clase muy dinámica.

2 Excelente persona y excelente maestra.

3 Buena clase.

4 excelente licenciada

5 Es muy buena licenciada, linda persona, siempre va con mucho entusiasmo a dar la clase, resuelve cualquier duda

6 Una de las mejores lics que he tenido siempre muy atenta y su clase súper dinámica, siempre nos resuelve dudas y es muy clara, su clase es de lo mejor

7 La Lic es experta en la materia e imparte una clase muy amena y dinámica

8 Es una bena licenciada

9 Se ve que le gusta lo que imparte y nos lo transmite, excelente licenciada.

10 ¿Para qué tanto brinco estando el suelo tan parejo? Una de las mejores lics que he tenido, su manera de impartir clase es sencilla y explicada claramente y sus evaluaciones también

11 Excelente licenciada

12 Me encanta si clase, si aprendes.

13 EXCELEETE LIC SUPER PACIENTE Y ALIVIANADA LA QUIERO MUCHO

14 excelente docente preparada

15 Domina la materia pero no es justa su manera de evaluar.

16 Excelente licenciada.

17 Excelente catedrática.

18 Es bastante buena explicando

19 La mejor clase del semestre, por la experiencia profesional y docente de la lic. Sin embargo, URGE QUE ADAPTEN EL PROGRAMA DE LAS MATERIAS LABORALES AL NUEVO SISTEMA Y A LAS REFORMAS.

20 Excelente Lic

21 Bien

22 Bien

23 Muy linda Lic

24 Excelente materia, la licenciatura domina la materia, da muchos ejemplos prácticos.

25 interesante clase

26 clase interesante, buena dinámicas

27 buena lic

28 Una excelente docente y persona, domina la materia a la perfección y da ejemplos muy buenos, ademas de consejos para la práctica que son de un gran valor.

29 Excelente docente

30 Bien

31 Excelente lic, preparada y comprensiva

32 Buena lic

33 Muy buena licenciada, y la clase fue excelente, aprendemos sin complicaciones y sin sentirnos presionados

34 .

35 Su clase es muy amena, explicacion clara y pone ejemplos que te ayudan a entender mejor

36 excelente lic

37 Una licenciada muy energica y entregada a su materia la cual nos comparte su pasión por ella

38 Pésima

39 Excelente licenciada

Unidad Académica: FACULTAD DE DERECHO

Comentarios de los estudiantes para el docente : GUTIERREZ VENZOR CARMEN

40	excelente licenciada
41	Buena maestra
42	.

UNIVERSIDAD AUTÓNOMA DE CHIHUAHUA
Sistema Integral de Evaluación a la Docencia por Competencias
Evaluación de los Estudiantes

Ciclo escolar: 2022-SEM-AGO/DIC

Fecha de impresión: viernes, 29 de septiembre de 2023 11:08 a. m.

Unidad Académica: FACULTAD DE DERECHO

Docente: [redacted] ***HERNANDEZ FLORES EUNICE LOURDES***

Promedio estudiantes: 4.06
Número de encuestas: 51

Destacado Nivel 5

Competencia / Desempeño	
Interacción pedagógica Inclusiva	
1. Demuestra entusiasmo y compromiso en la impartición de su materia.	***Competente***
2. Demuestra habilidad de comunicación y claridad expositiva en su clase.	***Destacado***
3. Asiste normalmente a las clases asignadas, ya sea en modalidad virtual o presencial	***Competente***
4. Cumple adecuadamente sus horarios de clase, ya sea en modalidad virtual o presencial	***Competente***
5. Presenta de forma ordenada y lógica los contenidos de la materia.	***Destacado***
9. Demuestra respeto a todos los estudiantes.	***Destacado***
10. Demuestra dominio de conocimiento de la materia que imparte.	***Destacado***
11. Utiliza diversas estrategias didácticas en su clase.	***Competente***
12. Proporciona materiales de enseñanza para su clase.	***Competente***
13. Plantea actividades de aprendizaje	***Destacado***
14. Logra ambientes apropiados de aprendizaje, entre estudiantes, así como entre docente y estudiante.	***Destacado***
15. Propicia valores y actividades positivas para el aprendizaje	***Destacado***
17. Propicia la participación activa de los estudiantes.	***Destacado***
18. Promueve el pensamiento crítico en los estudiantes.	***Competente***
Valora el desarrollo de competencias	
6. Proporciona retroalimentación sobre los contenidos de la clase	***Destacado***
7. Las formas de evaluación son adecuadas a los contenidos de la clase	***Destacado***
8. En la evaluación de los aprendizajes y competencias, toma en cuenta aspectos, tales como: exámenes, trabajos, participaciones, etc.	***Destacado***
16. Soluciona dudas y atiende comentarios de los estudiantes.	***Destacado***

Nivel de logro de la competencia

Interacción pedagógica Inclusiva	Destacado
Valora el desarrollo de competencias	Destacado

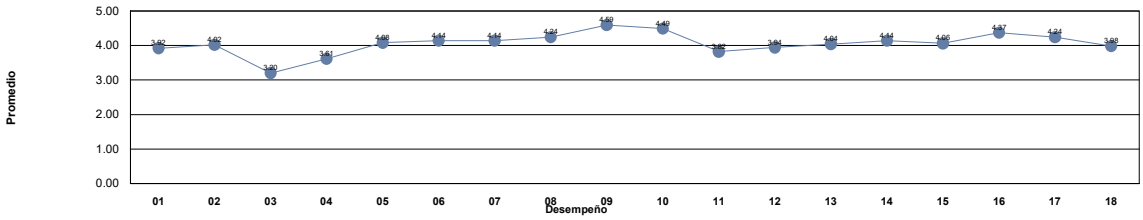

Niveles	***Descriptor***	***Valor***	***Descripción***
Nivel 1	***Insuficiente***	0.0 - 1.0	Los docentes requieren realimentación así como tomar cursos obligatorios para mejorar su desempeño y desarrollar las competencias académicas.
Nivel 2	***Suficiente***	1.01 - 2.0	Los docentes requieren realimentación y tomar cursos para mejorar su desempeño para fortalecer su competencias académicas.
Nivel 3	***Bueno***	2.01 - 3.0	Los docentes requieren seguir fortaleciendo sus competencias académicas mediante cursos y talleres para desempeñarse como docente universitario en la docencia, investigación y gestión-vinculación.
Nivel 4	***Competente***	3.01 - 4.0	Los docentes manifiestan tener las competencias desarrolladas en un nivel óptimo.
Nivel 5	***Destacado***	4.01 - 5.0	Los docentes manifiestan tener desarrolladas las competencias en un nivel sobresaliente, por lo que pueden asesorar a otros docentes.

Unidad Académica: FACULTAD DE DERECHO

Comentarios de los estudiantes para el docente : HERNANDEZ FLORES EUNICE LOURDES

1 .
2 Un poco más de pensamiento en clase la haría más variada y fructífera.
3 Se me hace muy agradable, me gusta mucho como da clase.
4 Recurrentemente falta mucho por diversos motivos, por lo tanto, la mayoría de estudiantes faltan y se ven afectados por lo mismo.
5 Sin comentarios más allá de que la docente imparte las clases de gran manera
6 Excelente maestra
7 ni de acuerdo ni en desacuerdo
8 Excelente clase, muy fácil de comprender los temas con las explicaciones de la maestra
9 muy buena docente, resuelve todas las dudas
10 Muy linda maestra, se nota que le gusta enseñar
11 Es una maestra muy responsable
12 Es buena maestra, muy amable y responsable. Explica bien los temas y siempre esta dispuesta a resolver nuestras dudas.
13 ningun comentario
14 Muy buena maestra
15 Una maestra muy normal. Ni excelente ni pesima
16 ME AGRADA MUCHO SU CLASE, ES CLARA, NO NOS SATURA DE INFORMACIÓN
17 me parece una excelente maestra y me gusta bastante su clase
18 AMABLE MAESTRA
19 Imparte correctamente los temas a tratar, existe la ausencia en algunas clases
20 se nota que tiene muy buen conocimiento en el tema y crea un ambiente sano, de compañerismo y respeto
21 Ninguno
22 Es buena impartiendo esta materia
23 Su clase me parece muy interactiva y explicativa, ha enseñado mucho sobre la pronunciación y nuevo vocabulario.
24 Es una materia muy completa pese a la falta de clases algunas veces
25 Falta mucho a clases
26 Buena clase
27 Es una buena maestra, enseña bien y hace que su clase no sea pesada o aburrida.
28 Ninguno
29 Todo bien
30 chida
31 .
32 Es buena maestra
33 Desarrolla bien la clase y atiende dudas, es paciente y con un ambiente ameno
34 Sin comentarios
35 Es una gran docente, la imparticion de su clase es dinámica e interesante.
36 .
37 Buena maestra, explica claramente
38 es una maestra apasionada por la clase que imparte.
39 sin comentarios
40 es buena maestra, lo único que cambiaría para mejorar son las asistencias, que sean estrictas y se cumplan en lo establecido

Unidad Académica: FACULTAD DE DERECHO

Comentarios de los estudiantes para el docente : HERNANDEZ FLORES EUNICE LOURDES

41	Imparte bien la materia
42	Falta pero es buena maestra
43	Es muy buena maestra, muy accesible
44	Esta dedicada para enseñar ingles adecuadamente a sus alumnos.
45	Buena docente
46	.
47	Falta mucho
48	Me gusto mucho su materia, espero poder volver a tomar clases con este docente
49	Buena maestra pero faltaba demasiado.
50	creo que deberia implementar nuevas formas de aprendizaje para que los estudiantes tengan mas interes por la materia
51	la quiero mucho maestra jajaja

UNIVERSIDAD AUTÓNOMA DE CHIHUAHUA
Sistema Integral de Evaluación a la Docencia por Competencias
Evaluación de los Estudiantes

Ciclo escolar: 2022-SEM-AGO/DIC

Fecha de impresión: viernes, 29 de septiembre de 2023 11:08 a. m.

Unidad Académica: FACULTAD DE DERECHO

Docente: [redacted] ***HERNANDEZ MAGDALENO MARIO***

Promedio estudiantes: 4.12
Número de encuestas: 9

Destacado
Nivel 5

Competencia / Desempeño	
Interacción pedagógica Inclusiva	
1. Demuestra entusiasmo y compromiso en la impartición de su materia.	***Destacado***
2. Demuestra habilidad de comunicación y claridad expositiva en su clase.	***Competente***
3. Asiste normalmente a las clases asignadas, ya sea en modalidad virtual o presencial	***Competente***
4. Cumple adecuadamente sus horarios de clase, ya sea en modalidad virtual o presencial	***Competente***
5. Presenta de forma ordenada y lógica los contenidos de la materia.	***Destacado***
9. Demuestra respeto a todos los estudiantes.	***Destacado***
10. Demuestra dominio de conocimiento de la materia que imparte.	***Destacado***
11. Utiliza diversas estrategias didácticas en su clase.	***Competente***
12. Proporciona materiales de enseñanza para su clase.	***Competente***
13. Plantea actividades de aprendizaje	***Destacado***
14. Logra ambientes apropiados de aprendizaje, entre estudiantes, así como entre docente y estudiante.	***Competente***
15. Propicia valores y actividades positivas para el aprendizaje	***Destacado***
17. Propicia la participación activa de los estudiantes.	***Destacado***
18. Promueve el pensamiento crítico en los estudiantes.	***Destacado***
Valora el desarrollo de competencias	
6. Proporciona retroalimentación sobre los contenidos de la clase	***Competente***
7. Las formas de evaluación son adecuadas a los contenidos de la clase	***Destacado***
8. En la evaluación de los aprendizajes y competencias, toma en cuenta aspectos, tales como: exámenes, trabajos, participaciones, etc.	***Destacado***
16. Soluciona dudas y atiende comentarios de los estudiantes.	***Destacado***

Nivel de logro de la competencia

Interacción pedagógica Inclusiva	Destacado
Valora el desarrollo de competencias	Destacado

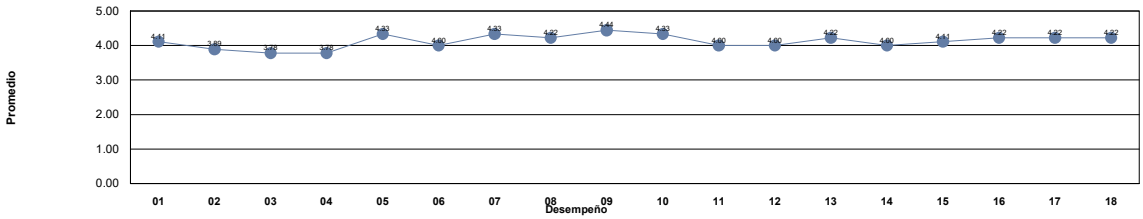

Niveles	***Descriptor***	***Valor***	***Descripción***
Nivel 1	***Insuficiente***	0.0 - 1.0	Los docentes requieren realimentación así como tomar cursos obligatorios para mejorar su desempeño y desarrollar las competencias académicas.
Nivel 2	***Suficiente***	1.01 - 2.0	Los docentes requieren realimentación y tomar cursos para mejorar su desempeño para fortalecer su competencias académicas.
Nivel 3	***Bueno***	2.01 - 3.0	Los docentes requieren seguir fortaleciendo sus competencias académicas mediante cursos y talleres para desempeñarse como docente universitario en la docencia, investigación y gestión-vinculación.
Nivel 4	***Competente***	3.01 - 4.0	Los docentes manifiestan tener las competencias desarrolladas en un nivel óptimo.
Nivel 5	***Destacado***	4.01 - 5.0	Los docentes manifiestan tener desarrolladas las competencias en un nivel sobresaliente, por lo que pueden asesorar a otros docentes.

Unidad Académica: FACULTAD DE DERECHO

Comentarios de los estudiantes para el docente : HERNANDEZ MAGDALENO MARIO

1	Buen profe!
2	Que la clase sea completamente en inglés, forzar a hablar y pensar en inglés
3	Sin comentarios
4	Asiste a pocas clases pero cuando asiste son muy buenas clases
5	Me gusto mucho la manera de llevar su clase, muy dinámica y en donde si siento que aprendí bastante
6	Faltaba mucho a clases, nos dejaba esperándolo, pero las clases que me impartía me funcionaban mucho
7	Gracias
8	bien
9	el ambiente de aprendizaje es adecuado

UNIVERSIDAD AUTÓNOMA DE CHIHUAHUA
Sistema Integral de Evaluación a la Docencia por Competencias
Evaluación de los Estudiantes

Ciclo escolar: 2022-SEM-AGO/DIC

Fecha de impresión: viernes, 29 de septiembre de 2023 11:08 a. m.

Unidad Académica: FACULTAD DE DERECHO

Docente: [redacted] ***HERNANDEZ MORALES HECTOR HUMBERTO***

Promedio estudiantes: 4.59
Número de encuestas: 32

Destacado
Nivel 5

Competencia / Desempeño

Interacción pedagógica Inclusiva	
1. Demuestra entusiasmo y compromiso en la impartición de su materia.	***Destacado***
2. Demuestra habilidad de comunicación y claridad expositiva en su clase.	***Destacado***
3. Asiste normalmente a las clases asignadas, ya sea en modalidad virtual o presencial	***Destacado***
4. Cumple adecuadamente sus horarios de clase, ya sea en modalidad virtual o presencial	***Destacado***
5. Presenta de forma ordenada y lógica los contenidos de la materia.	***Destacado***
9. Demuestra respeto a todos los estudiantes.	***Destacado***
10. Demuestra dominio de conocimiento de la materia que imparte.	***Destacado***
11. Utiliza diversas estrategias didácticas en su clase.	***Destacado***
12. Proporciona materiales de enseñanza para su clase.	***Destacado***
13. Plantea actividades de aprendizaje	***Destacado***
14. Logra ambientes apropiados de aprendizaje, entre estudiantes, así como entre docente y estudiante.	***Destacado***
15. Propicia valores y actividades positivas para el aprendizaje	***Destacado***
17. Propicia la participación activa de los estudiantes.	***Destacado***
18. Promueve el pensamiento crítico en los estudiantes.	***Destacado***
Valora el desarrollo de competencias	
6. Proporciona retroalimentación sobre los contenidos de la clase	***Destacado***
7. Las formas de evaluación son adecuadas a los contenidos de la clase	***Destacado***
8. En la evaluación de los aprendizajes y competencias, toma en cuenta aspectos, tales como: exámenes, trabajos, participaciones, etc.	***Destacado***
16. Soluciona dudas y atiende comentarios de los estudiantes.	***Destacado***

Nivel de logro de la competencia

Interacción pedagógica Inclusiva	Destacado
Valora el desarrollo de competencias	Destacado

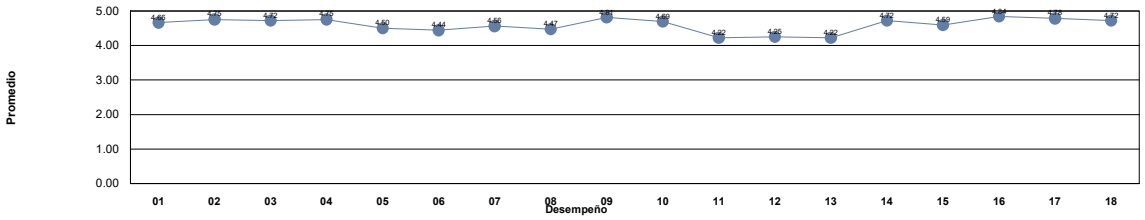

Niveles	***Descriptor***	***Valor***	***Descripción***
Nivel 1	***Insuficiente***	0.0 - 1.0	Los docentes requieren realimentación así como tomar cursos obligatorios para mejorar su desempeño y desarrollar las competencias académicas.
Nivel 2	***Suficiente***	1.01 - 2.0	Los docentes requieren realimentación y tomar cursos para mejorar su desempeño para fortalecer su competencias académicas.
Nivel 3	***Bueno***	2.01 - 3.0	Los docentes requieren seguir fortaleciendo sus competencias académicas mediante cursos y talleres para desempeñarse como docente universitario en la docencia, investigación y gestión-vinculación.
Nivel 4	***Competente***	3.01 - 4.0	Los docentes manifiestan tener las competencias desarrolladas en un nivel óptimo.
Nivel 5	***Destacado***	4.01 - 5.0	Los docentes manifiestan tener desarrolladas las competencias en un nivel sobresaliente, por lo que pueden asesorar a otros docentes.

Unidad Académica: FACULTAD DE DERECHO

Comentarios de los estudiantes para el docente : HERNANDEZ MORALES HECTOR HUMBERTO

1 es muy buen maestro hace que su clase no sea tan pesada

2 Parte de su clase se trata de crear un criterio, algo que es importante ya que nos permite tener nuestros propios puntos de vista

3 Tiene mucho conocimiento sobre su materia y nos enseña de una manera sencilla y entendible

4 Excelente lic

5 Muy buen licenciado, me gustan mucho sus clases, demuestra entusiasmo y es muy agradable

6 ningun comentario

7 Es muy respetuoso y sabe como manejar bien a su grupo, ademas de siempre estar abierto a dudas.

8 las clases las podria hacer mas dinamicas con actividades y tareas

9 me gustan mucho sus clases

10 Gran profesor, explica muy bien los temas, pero sus evaluaciones dejan dudas

11 Es un profesor muy empático, verdaderamente te enseña no solo cosas de la carrera, si no que te transmite el amor por el derecho

12 Hace un excelente trabajo como docente, admiro su compromiso y profesionalidad para impartir sus clases, y esa disposición hacia nosotros para resolvernos toda clase de dudas que llegásemos a tenener.

13 muy buen profesor, explica demasiado bien las dudas y varios conceptos del derecho

14 Excelente profesor, muy dinámica su clase y siempre respetando nuestros puntos de vista.

15 Me encanta la clase.

16 Es un profesor excelente, imparte con mucha pasión su clase y hace los temas muy interesantes con ejemplos de la vida diaria

17 Buen licenciado, podria mejorar sus clases

18 ESTA PADRISIMA LA CLASE

19 Gran maestro, amplio conocimiento en temas, aclara todas las dudas, clases muy didácticas. De los mejores Licenciados

20 Muy bien licenciado, se ve que le gusta su trabajo

21 gran profesor, resuelve cualquiera de nuestras dudad de cualquier rama del derecho

22 Es muy buen profe, no solo soluciona dudas de la clase, sino de todo tipo

23 Excelente lic, es una persona sumamente atenta, respetuosa y transmite demasiada confianza como para hacerle preguntas de cualquier materia.

24 Muy buen profesor

25 muy responsable y se da el tiempo de explicarnos lo mejor posible

26 ,

27 Excelente clase y excelente maestro!

28 Buen profesor

29 sobresaliente al momento de explicar

30 excelente maestro

31 El docente cuenta con bastantes conocimientos, entusiasmo y dominio a la hora de impartir su materia, lo único que sugiero es una mayor carga de trabajos, proyectos y exámenes para corroborar el aprendizaje de los estudiantes.

32 Su clase es muy buena

UNIVERSIDAD AUTÓNOMA DE CHIHUAHUA
Sistema Integral de Evaluación a la Docencia por Competencias
Evaluación de los Estudiantes

Ciclo escolar: 2022-SEM-AGO/DIC

Fecha de impresión: viernes, 29 de septiembre de 2023 11:08 a. m.

Unidad Académica: FACULTAD DE DERECHO

Docente: [redacted] ***HERNANDEZ RODRIGUEZ JESUS ORLANDO***

Promedio estudiantes: 4.70
Número de encuestas: 8

Destacado
Nivel 5

Competencia / Desempeño

Interacción pedagógica Inclusiva	
1. Demuestra entusiasmo y compromiso en la impartición de su materia.	***Destacado***
2. Demuestra habilidad de comunicación y claridad expositiva en su clase.	***Destacado***
3. Asiste normalmente a las clases asignadas, ya sea en modalidad virtual o presencial	***Destacado***
4. Cumple adecuadamente sus horarios de clase, ya sea en modalidad virtual o presencial	***Destacado***
5. Presenta de forma ordenada y lógica los contenidos de la materia.	***Destacado***
9. Demuestra respeto a todos los estudiantes.	***Destacado***
10. Demuestra dominio de conocimiento de la materia que imparte.	***Destacado***
11. Utiliza diversas estrategias didácticas en su clase.	***Destacado***
12. Proporciona materiales de enseñanza para su clase.	***Destacado***
13. Plantea actividades de aprendizaje	***Destacado***
14. Logra ambientes apropiados de aprendizaje, entre estudiantes, así como entre docente y estudiante.	***Destacado***
15. Propicia valores y actividades positivas para el aprendizaje	***Destacado***
17. Propicia la participación activa de los estudiantes.	***Destacado***
18. Promueve el pensamiento crítico en los estudiantes.	***Destacado***
Valora el desarrollo de competencias	
6. Proporciona retroalimentación sobre los contenidos de la clase	***Destacado***
7. Las formas de evaluación son adecuadas a los contenidos de la clase	***Destacado***
8. En la evaluación de los aprendizajes y competencias, toma en cuenta aspectos, tales como: exámenes, trabajos, participaciones, etc.	***Destacado***
16. Soluciona dudas y atiende comentarios de los estudiantes.	***Destacado***

Nivel de logro de la competencia

Interacción pedagógica Inclusiva	Destacado
Valora el desarrollo de competencias	Destacado

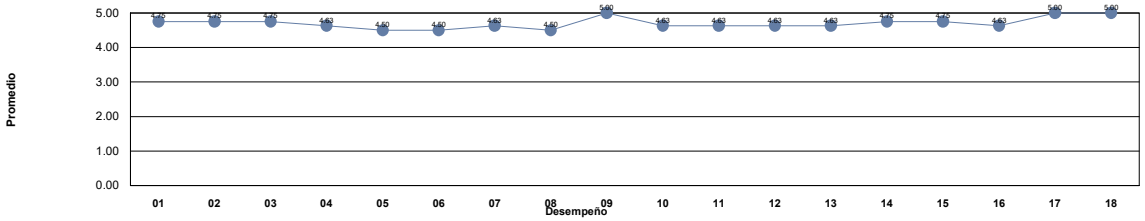

Niveles	*Descriptor*	*Valor*	*Descripción*
Nivel 1	***Insuficiente***	0.0 - 1.0	Los docentes requieren realimentación así como tomar cursos obligatorios para mejorar su desempeño y desarrollar las competencias académicas.
Nivel 2	***Suficiente***	1.01 - 2.0	Los docentes requieren realimentación y tomar cursos para mejorar su desempeño para fortalecer su competencias académicas.
Nivel 3	***Bueno***	2.01 - 3.0	Los docentes requieren seguir fortaleciendo sus competencias académicas mediante cursos y talleres para desempeñarse como docente universitario en la docencia, investigación y gestión-vinculación.
Nivel 4	***Competente***	3.01 - 4.0	Los docentes manifiestan tener las competencias desarrolladas en un nivel óptimo.
Nivel 5	***Destacado***	4.01 - 5.0	Los docentes manifiestan tener desarrolladas las competencias en un nivel sobresaliente, por lo que pueden asesorar a otros docentes.

Unidad Académica: FACULTAD DE DERECHO

Comentarios de los estudiantes para el docente : HERNANDEZ RODRIGUEZ JESUS ORLANDO

1 Un profesor con mucha actitud.

2 Muy buen Licenciado, sus clases son muy dinámicas y entretenidas, nos deja muchas enseñanzas.

3 Muy buen catedrático

4 Tiene motivación al dar la clase

5 Muchas veces nos desviamos del tema principal, pero resultó ser productivo, tanto para los contendios esperados de la clase, como para la reflexión personal del alumno.

6 excelente docente y muy buena su manera de dar las clases

7 Buen licenciado solo que le falta un poco enfocarse mas a los temas

8 Profundiza más haya de la clase y la conecta con temas que se hacen los abogados recién graduados

UNIVERSIDAD AUTÓNOMA DE CHIHUAHUA
Sistema Integral de Evaluación a la Docencia por Competencias
Evaluación de los Estudiantes

Ciclo escolar: 2022-SEM-AGO/DIC

Fecha de impresión: viernes, 29 de septiembre de 2023 11:08 a. m.

Unidad Académica: FACULTAD DE DERECHO

Docente: [redacted] ***HERRERA ANDAZOLA MARIA DE LA CONCEPCION***

Promedio estudiantes: 4.60
Número de encuestas: 89

Destacado Nivel 5

Competencia / Desempeño	
Interacción pedagógica Inclusiva	
1. Demuestra entusiasmo y compromiso en la impartición de su materia.	***Destacado***
2. Demuestra habilidad de comunicación y claridad expositiva en su clase.	***Destacado***
3. Asiste normalmente a las clases asignadas, ya sea en modalidad virtual o presencial	***Destacado***
4. Cumple adecuadamente sus horarios de clase, ya sea en modalidad virtual o presencial	***Destacado***
5. Presenta de forma ordenada y lógica los contenidos de la materia.	***Destacado***
9. Demuestra respeto a todos los estudiantes.	***Destacado***
10. Demuestra dominio de conocimiento de la materia que imparte.	***Destacado***
11. Utiliza diversas estrategias didácticas en su clase.	***Destacado***
12. Proporciona materiales de enseñanza para su clase.	***Destacado***
13. Plantea actividades de aprendizaje	***Destacado***
14. Logra ambientes apropiados de aprendizaje, entre estudiantes, así como entre docente y estudiante.	***Destacado***
15. Propicia valores y actividades positivas para el aprendizaje	***Destacado***
17. Propicia la participación activa de los estudiantes.	***Destacado***
18. Promueve el pensamiento crítico en los estudiantes.	***Destacado***
Valora el desarrollo de competencias	
6. Proporciona retroalimentación sobre los contenidos de la clase	***Destacado***
7. Las formas de evaluación son adecuadas a los contenidos de la clase	***Destacado***
8. En la evaluación de los aprendizajes y competencias, toma en cuenta aspectos, tales como: exámenes, trabajos, participaciones, etc.	***Destacado***
16. Soluciona dudas y atiende comentarios de los estudiantes.	***Destacado***

Nivel de logro de la competencia

Interacción pedagógica Inclusiva	Destacado
Valora el desarrollo de competencias	Destacado

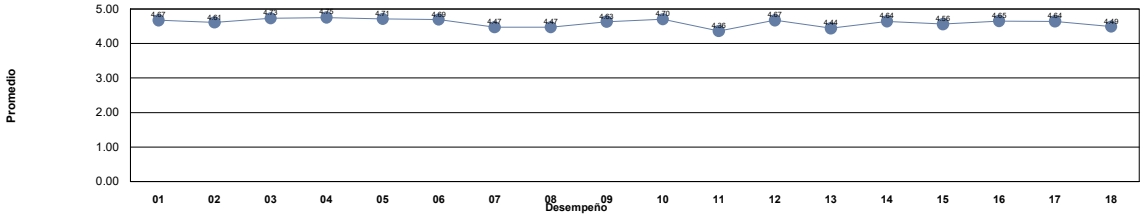

Niveles	***Descriptor***	***Valor***	***Descripción***
Nivel 1	***Insuficiente***	0.0 - 1.0	Los docentes requieren realimentación así como tomar cursos obligatorios para mejorar su desempeño y desarrollar las competencias académicas.
Nivel 2	***Suficiente***	1.01 - 2.0	Los docentes requieren realimentación y tomar cursos para mejorar su desempeño para fortalecer su competencias académicas.
Nivel 3	***Bueno***	2.01 - 3.0	Los docentes requieren seguir fortaleciendo sus competencias académicas mediante cursos y talleres para desempeñarse como docente universitario en la docencia, investigación y gestión-vinculación.
Nivel 4	***Competente***	3.01 - 4.0	Los docentes manifiestan tener las competencias desarrolladas en un nivel óptimo.
Nivel 5	***Destacado***	4.01 - 5.0	Los docentes manifiestan tener desarrolladas las competencias en un nivel sobresaliente, por lo que pueden asesorar a otros docentes.

Unidad Académica: FACULTAD DE DERECHO

Comentarios de los estudiantes para el docente : HERRERA ANDAZOLA MARIA DE LA CONCEPCION

1 Excelente licenciada y demuestra que tiene un gran dominio sobre su materia

2 .

3 Muy buena maestra, explicaciones y ejemplos claros , es muy buena y justa para evaluar , hace muy participativa la clase

4 De las mejores licenciadas, explica muy bien, pone ejemplos para que el tema pueda quedar más claro, así como al finalizar un tema, pone un pequeño examen qué sirve de retroalimentación

5 Muy agradable, divertida, atenta y con una forma de enseñar satisfactoria, da ejemplos sencillos, nos ayuda a entender y proporciona todo el material, los exámenes un poco largos pero nada que no se viera en clase

6 Es buena catedrática y da buen material para la clase. Solo que sus exámenes suelen ser extensos y no se tiene el tiempo suficiente para terminarlos.

7 Su clase no es pesada, los materiales proporcionados están muy completos, explica muy bien.

8 La mejor maestra de todas, sabe dar su clase y explica con claridad.

9 Excelente docente, es muy accesible y demuestra un gran interés en la materia.

10 una excelente maestra, sabe mucho del tema y como explicarlo, su manera de enseñar es la mejor de una manera muy igualitaria, la volveria a elegir siempre

11 Es buena docente pero la calificación de los parciales son los exámenes. Es algo exigente con las respuestas de los exámenes deben ser ser exactas y si te falta algo la cuenta como incompleta o que está mal.

12 Es una excelente docente, proporciona el material y propone ejemplos que se ven en la vida diaria, lo cual, facilita el aprendizaje de estos conceptos. Pone quizz al terminar cada tema visto para repasar el tema.

13 La docente siempre proporciona el material de estudio, encarga trabajos muy sencillos para retroalimentar los temas vistos en clase. Explica con ejemplos y es muy accesible.

14 Muy buena catedratica, muy buena retroalimentacion, el que quiere aprovechar su clase, puede aprender mucho de ella.

15 excelente maestra, es comprensiva, imparte sus clases de la mejor manera posible y siempre viendo el bienestar de sus alumnos

16 Buena licenciada.

17 Explica excelente los temas, es muy agradable y además tiene un material muy completo

18 Ninguno

19 Excelente licenciada

20 Excelente clase, hay un gran entendimiento del tema por todos y la clase es muy dinámica.

21 La clase parte de la premisa de analizar punto por punto cada uno de los temas contenidos en el fichero por medio de apuntes bien estructurados que la licenciada proporciona y lo demás se va en explicación. Buena clase.

22 Buen Lic

23 excelente maestro

24 Una docente que domina en su totalidad la materia, su forma de impartirla hace que aprendas todo y se quede grabado, excelente Lic le queda corto

25 una licenciada muy dedicada a su materia, su clase es muy buena, un tanto distraida la licenciada por cualquier cosa pero de hai en mas todo bien solo trabajar la concentración personal, de ahi en mas todo bien, excelente clase.

26 Excelentes clases, explicaciones y material. 100% recomendada.

27 Excelente clase

28 Muy buena catedratica, aprendes muchisimo, te da todo el material, la clase no es pesada, es muy buena onda, mucha empatia hacia sus alumnos, muy recomendada.

29 Es una excelente catedrática. Su manera de llevar la clase te sumerge en conocimiento, además de contar con interactivas y divertidas formas de aprender mediante ejercicios.

30 Es una excelente Catedrática, muy recomendada para tomar clases con ella. Asiste a todas las clases, con puntualidad. Proporciona PDFs que es el temario desarrollado, el cual se lee y comenta en clase. Aplica dos exámenes parciales y un examen final.

31 una de las mejores lics, muy buen compromiso con la materia, actividades dinámicas y muy buena relación con los alumnos.

32 Muy buena licenciada pero a veces sus clases si son un poco cansadas

33 es una licenciada excelente para explicar, con gran disposicion de hacer las cosas y una gran actitud, te proporciona material para estudiar y aprendes porque aprendes.

34 es una excelente licenciada, se nota que le gusta lo que hace por que logra transmitirlo a sus alumnos.

35 Buena lic, a veces es un poco exigente en cuanto al material proporcionado por ella, porque exige que lo llevemos en físico, cuando a veces las posibilidades de algunos, no lo permite, exámenes largos

36 de las mejores maestras que he tenido

Unidad Académica: FACULTAD DE DERECHO

Comentarios de los estudiantes para el docente : HERRERA ANDAZOLA MARIA DE LA CONCEPCION

37 Al finalizar cada tema hacemos un quizz para analizar que tan bien comprendimos el tema visto, cada clase hacemos una pequeña retroalimentación de lo que leímos la clase anterior, la Licenciada es amena y hace la clase menos aburrida.

38 de las mejores maestras excelente su clase

39 es un amor de persona, su clase es dinamica y practica

40 Excelente clase y excelente maestra

41 excelente licenciada ,muy bien impartida su materia

42 excelente

43 Es buena catedrática en la materia, pero en ocasiones suele ser una persona sin empatía en relación con el tiempo de los estudiantes, conforme a la cancelación de clases sin aviso de anticipación

44 Excelente docente en toda la extension de la palabra, adquiri los aprendizajes esperados, promueve la participación y de verdad se asegura que entendamos los temas, poniendo ejemplos, etc.

45 Sin duda es de las mejores Lics que he conocido AMO sus Quizzes aunquq nunca gane el primer lugar JAJAJ pero me divertia robando puntos, la quiero mucho Lic es la mejor de todas

46 Muy buena licenciada, tiene una muy buena cátedra y es muy amena.

47 conoce mucho del tema, lo domina

48 Excelente Maestra, sus clases son muy entretenida y su forma de explicar las cosas hacen que se te queden grabadas fácilmente. Sin duda alguna una de mas mejores docentes que tiene la facultad.

49 A la hora de evaluar en los parciales se da muy poco tiempo y pide poner ejemplos de algunos temas vistos que en ocasiones no da tiempo a pensar el ejemplo y escribirlo si diera un poco mas de tiempo seria mas sencillo :)

50 Muy buena Licenciado, sabe mucho, explica muy bien, aprendes mucho, te da material que realizó ella y es muy bueno, exámenes por plataforma. Recomendadísimo!

51 Es una excelente Licenciada, solamente en una le faltó, en no avisar con tiempo un cambio para el examen parcial

52 La mejor licenciada

53 Excelente catedrática, su material para las clases es muy bueno, además que retroalimenta diariamente, resuelve dudas y el ambiente es ameno.

54 me gusto demasiado esta clase, excelente lic, la quiero mucho lic

55 Da bastantes ejemplos, es algo muy positivo.

56 Excelente maestra, muy amable, respetuosa, divertida, y con un gran dominio de su materia. Su clase es una de las mejores que he llevado.

57 Excelente lic.

58 Una clase muy dinámica, favorece la comprensión de los contenidos con los ejemplos que se brindan en clase

59 Encantadora lic.

60 buen maestro, domina su tema y lo expone con claridad

61 Una excelente Lic. en todos los ámbitos.

62 De mis clases favoritas, la licenciada sabe realmente como impartir clase, involucra a los alumnos a manera que sea interesante, además sabe mucho de la materia

63 Muy buena lic

64 Excelente licenciada y persona. Se esfuerza porque los temas queden claros y resuelve dudas

65 Muy buena maestra

66 EXCELENTE DOCENTE!! SIN DUDA VOLVERÍA A TOMAR CLASES CON ELLA.

67 Muy buena maestra la verdad, es de las pocas clases en que explican de una manera en la que se entiende muy bien y que además a la ves es divertida, y eso es lo más padre, aprender y disfrutarla al mismo tiempo.

68 Sin duda me quedo sumamente satisfecho con la clase impartida por la licenciada herrera.

69 Excelente licenciada, es muy responsable y sus clases son muy entretenidas, si pones bastante atención y estudias para su examen es seguro que lo pases (pide conceptos exactos en sus exámenes y son escritos)

70 Es una licenciada con mucha preparación y con un amplio conocimiento en la materia que imparte, solo sus exámenes son un poco extensos.

71 Sin comentarios

72 Agradable licenciada

73 Buenas clases, el material está muy completo y con buenos ejemplos, únicamente señalaría que los temas se abordan rápido, sería mejor que se extendiera poco más en la explicación

Unidad Académica: FACULTAD DE DERECHO

Comentarios de los estudiantes para el docente : HERRERA ANDAZOLA MARIA DE LA CONCEPCION

74 Al ser demasiado el contenido de la materia, el material proporcionado hace que la materia sea más sencilla: la licenciada explicará las veces que sean necesarias y pondrá ejemplos de cada uno de los temas.

75 sin comentarios

76 Buena licenciada

77 SU CLASE SE BASA EN UNAS HOJAS QUE D Y SE PARA A LEER Y DAR EL MISMO CONTENIDO DE TODOS LOS AÑOS MUY ANTICUADO. BUENA PERSONA PERO COMO MAESTRA NO ME AGRADA

78 Las clases se hacen rutinarias pero el material es bueno

79 De las mejores Licenciadas de la facultad de Derecho

80 no es clara en las indicaciones de la clase, dice algo y cambia de parecer y perjudica a todo el grupo.

81 Excelente docente, con mucha dedicación.

82 Excelente licenciada, en su clase se aprende un montón y esta comprometida con el curso y los estudiantes

83 Excelente Licenciada

84 Super buena Licenciada, con ella si se logra aprender!

85 Creo yo que es buena licenciada pero hay varios factores, la verdad no puedes cambiar un examen de virtual a presencial 2 horas antes del examen, se que debemos estar preparado para todo pero creo que es algo exagerado, ningún licenciado hizo eso

86 excelente maestra, es un amor de persona, muy paciente y atiende dudas

87 Es una excelente licenciada, muy capacitada, además de amable, aprendí mucho en su clase

88 Al inicio del curso fue super amable luego cambio y era extraña, sus exámenes demasiado extensos y piden respuestas ilogicas

89 Considero que su manera de enseñanza es buena, pero creo que estaria mejor si tomara en cuenta que sus alumnos razonaran los conceptos y no solo se los aprendieran como robots

UNIVERSIDAD AUTÓNOMA DE CHIHUAHUA
Sistema Integral de Evaluación a la Docencia por Competencias
Evaluación de los Estudiantes

Ciclo escolar: 2022-SEM-AGO/DIC

Fecha de impresión: viernes, 29 de septiembre de 2023 11:08 a. m.

Unidad Académica: FACULTAD DE DERECHO

Docente: [redacted] ***HERRERA GOMEZ JESUS JAVIER***

Promedio estudiantes: 3.94
Número de encuestas: 65

Competente Nivel 4

Competencia / Desempeño	
Interacción pedagógica Inclusiva	
1. Demuestra entusiasmo y compromiso en la impartición de su materia.	***Competente***
2. Demuestra habilidad de comunicación y claridad expositiva en su clase.	***Competente***
3. Asiste normalmente a las clases asignadas, ya sea en modalidad virtual o presencial	***Destacado***
4. Cumple adecuadamente sus horarios de clase, ya sea en modalidad virtual o presencial	***Destacado***
5. Presenta de forma ordenada y lógica los contenidos de la materia.	***Competente***
9. Demuestra respeto a todos los estudiantes.	***Destacado***
10. Demuestra dominio de conocimiento de la materia que imparte.	***Destacado***
11. Utiliza diversas estrategias didácticas en su clase.	***Competente***
12. Proporciona materiales de enseñanza para su clase.	***Competente***
13. Plantea actividades de aprendizaje	***Competente***
14. Logra ambientes apropiados de aprendizaje, entre estudiantes, así como entre docente y estudiante.	***Competente***
15. Propicia valores y actividades positivas para el aprendizaje	***Competente***
17. Propicia la participación activa de los estudiantes.	***Competente***
18. Promueve el pensamiento crítico en los estudiantes.	***Competente***
Valora el desarrollo de competencias	
6. Proporciona retroalimentación sobre los contenidos de la clase	***Competente***
7. Las formas de evaluación son adecuadas a los contenidos de la clase	***Competente***
8. En la evaluación de los aprendizajes y competencias, toma en cuenta aspectos, tales como: exámenes, trabajos, participaciones, etc.	***Competente***
16. Soluciona dudas y atiende comentarios de los estudiantes.	***Destacado***

Nivel de logro de la competencia

Interacción pedagógica Inclusiva	Competente
Valora el desarrollo de competencias	Competente

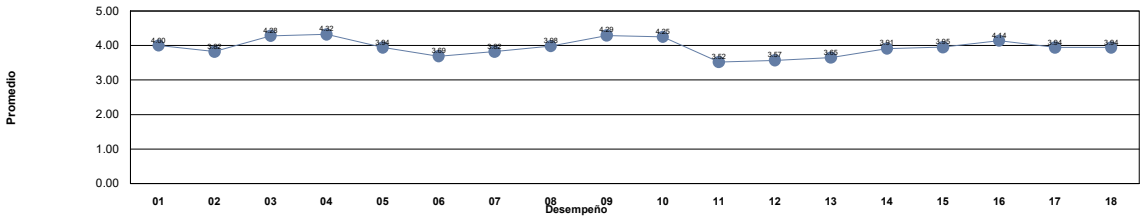

Niveles	***Descriptor***	***Valor***	***Descripción***
Nivel 1	***Insuficiente***	0.0 - 1.0	Los docentes requieren realimentación así como tomar cursos obligatorios para mejorar su desempeño y desarrollar las competencias académicas.
Nivel 2	***Suficiente***	1.01 - 2.0	Los docentes requieren realimentación y tomar cursos para mejorar su desempeño para fortalecer su competencias académicas.
Nivel 3	***Bueno***	2.01 - 3.0	Los docentes requieren seguir fortaleciendo sus competencias académicas mediante cursos y talleres para desempeñarse como docente universitario en la docencia, investigación y gestión-vinculación.
Nivel 4	***Competente***	3.01 - 4.0	Los docentes manifiestan tener las competencias desarrolladas en un nivel óptimo.
Nivel 5	***Destacado***	4.01 - 5.0	Los docentes manifiestan tener desarrolladas las competencias en un nivel sobresaliente, por lo que pueden asesorar a otros docentes.

Unidad Académica: FACULTAD DE DERECHO

Comentarios de los estudiantes para el docente : HERRERA GOMEZ JESUS JAVIER

1 CLASE MONOTONA

2 clase didáctica

3 un buen catedratico

4 Su clase es un poco confusa, ya que no sabemos el orden del material en el que vamos

5 Sin comentarios

6 Buen profesor aunque a veces se desvia del tema

7 El licenciado es experto en la materia

8 Buen licenciado

9 Buen Lic.

10 Bien

11 El Lic ni siquiera tiene un manejo sobre el material de estudio y no proporciona material.

12 Tiene mucho conocimiento sobre la materia pero divaga mucho

13 Exelente desmepeño

14 Es un licenciado muy responsable y respetuoso, tieneicho conocimiento de la clase que imparte pero en algunos momentos de la clase como que divaga un poco y no es lo suficientemente claro

15 Su manera de evaluar se limita a decir que las fuentes bibliográficas están mal, no considera a la ley como una fuente de información ya que no esta en un libro, su retroalimentación se limita a decir que no esta bien citada la información.

16 no se como califica porque no ah puesto ningun resultado de evaluacion, cambia fechas de trabajo sin previo aviso y de examenes tambien

17 El docente sabe mucho de la materia, pero su clase es excesivamente tediosa pues solo se sienta y comienza a hablar sin tener un orden fijo o hacerla más dinámica o llevadera.

18 Muy buen lic

19 a

20 Siento que nos falto tener algunas clases virtuales para comprender más los temas

21 buen licenciado

22 El materia que nos proporciono fue muy bueno y muy entendible, pero su forma de calificar fue la más confusa que eh tenido, no entendi la idea de proporcionarnos materia pero no dejarnos usarlo para la tarea , nos debio de proporcionar un libro.

23 Sabe muchísimo y se ve lo preparado que está

24 Es muy buen licenciado y sabe mucho, pero las explicaciones no son muy buenas, es difícil tener apuntes completos con él, sería mejor si tuviera material para orientarnos mejor cuando nos llegamos a perder al no conocer la materia no sabemos en qué.

25 .

26 Neutral

27 muy buena clase sin embargo estaria padre que fuera mas dinamica la clase

28 muy buen lic

29 Es buen lic, se nota que sabe mucho acerca de la materia pues tiene conocimiento y experiencia

30 muy buen maestro, es una persona muy inteligente .

31 .

32 sin comentarios

33 Si es buen lic la verdad, solo que siento que aprendemos solo escuchando y no es asi, muchos estudiantes necesitamos de material de apoyo para poder desarrollar bien nuestro conocimiento, muchas de las veces pierdo el hilo en esa clase.

34 Excelente licenciado

35 Tal vez falta implementar medidas didácticas de enseñanza en clase

36 Seria un gran maestro si no tomara como único punto a calificar la manera en la que citan las fuentes bibliográficas, a mi parecer un 6 de calificación en un trabajo debe tener una mejor explicación que solo no citar la editorial en un trabajo.

37 Un profesor muy especial, no puedes usar el material que proporciona como referencia, usas otra y no le gusta que sea pagina web usas de algún libro y siempre hay un pero, pésimo. Realmente espero no volver a tomar clase con el, muy frustrante

38 Es un licenciado con un dominio total de la materia pero con una clase monótona, llegando a ser aburrida

Unidad Académica: FACULTAD DE DERECHO

Comentarios de los estudiantes para el docente : HERRERA GOMEZ JESUS JAVIER

39	Buen maestro e interesante su materia.
40	enseña bien
41	Bien
42	Buen asesor.
43	puntual, domina bien la materia
44	Sabe mucho de la materia
45	Bien
46	Enseña bien
47	Le hace falta entregar material para apoyarnos al estudiar, porque no mas habla y habla y es difícil a la hora de estudiar porque no tenemos todo
48	Un licenciado que demuestra conocimiento y dominio de los temas, pero que no sabe dar clase.
49	.
50	Buen licenciado, un poco tediosa la clase pero se ve que tiene buen manejo de ella
51	Buen maestro
52	buen lic
53	Muchas gracias por su tiempo
54	q
55	un catedratico muy bien preparado una muy buena persona respateble docente
56	.
57	Me gustaría que el hiciera sus propias exámenes ya que en los que tuvimos durante el semestre muchas cosas no las vimos, y más dinamismo en la clase
58	Muy buen Lic. Sabe mucho
59	cumplido con los objetivos
60	Divaga mucho en los temas
61	Bien
62	Excelente maestro y muy exigente, pero muy adecuado en las exigencias.
63	bien
64	Buena forma de evaluar
65	Poco accesible y empatico con el alumnado, jamás da clases en línea, y da poca retroalimentación.

UNIVERSIDAD AUTÓNOMA DE CHIHUAHUA
Sistema Integral de Evaluación a la Docencia por Competencias
Evaluación de los Estudiantes

Ciclo escolar: 2022-SEM-AGO/DIC

Fecha de impresión: viernes, 29 de septiembre de 2023 11:08 a. m.

Unidad Académica: FACULTAD DE DERECHO

Docente: [redacted] ***HERRERA SANDOVAL MARCELA***

Promedio estudiantes: 3.77
Número de encuestas: 30

Competente Nivel 4

Competencia / Desempeño	
Interacción pedagógica Inclusiva	
1. Demuestra entusiasmo y compromiso en la impartición de su materia.	***Competente***
2. Demuestra habilidad de comunicación y claridad expositiva en su clase.	***Competente***
3. Asiste normalmente a las clases asignadas, ya sea en modalidad virtual o presencial	***Bueno***
4. Cumple adecuadamente sus horarios de clase, ya sea en modalidad virtual o presencial	***Bueno***
5. Presenta de forma ordenada y lógica los contenidos de la materia.	***Competente***
9. Demuestra respeto a todos los estudiantes.	***Destacado***
10. Demuestra dominio de conocimiento de la materia que imparte.	***Competente***
11. Utiliza diversas estrategias didácticas en su clase.	***Competente***
12. Proporciona materiales de enseñanza para su clase.	***Competente***
13. Plantea actividades de aprendizaje	***Competente***
14. Logra ambientes apropiados de aprendizaje, entre estudiantes, así como entre docente y estudiante.	***Destacado***
15. Propicia valores y actividades positivas para el aprendizaje	***Destacado***
17. Propicia la participación activa de los estudiantes.	***Destacado***
18. Promueve el pensamiento crítico en los estudiantes.	***Destacado***
Valora el desarrollo de competencias	
6. Proporciona retroalimentación sobre los contenidos de la clase	***Competente***
7. Las formas de evaluación son adecuadas a los contenidos de la clase	***Competente***
8. En la evaluación de los aprendizajes y competencias, toma en cuenta aspectos, tales como: exámenes, trabajos, participaciones, etc.	***Competente***
16. Soluciona dudas y atiende comentarios de los estudiantes.	***Destacado***

Nivel de logro de la competencia

Interacción pedagógica Inclusiva	Competente
Valora el desarrollo de competencias	Competente

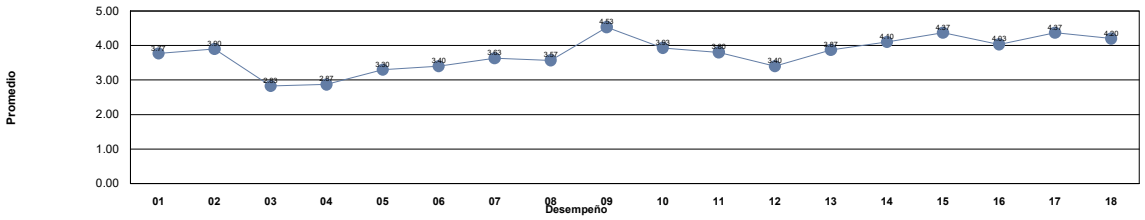

Niveles	***Descriptor***	***Valor***	***Descripción***
Nivel 1	***Insuficiente***	0.0 - 1.0	Los docentes requieren realimentación así como tomar cursos obligatorios para mejorar su desempeño y desarrollar las competencias académicas.
Nivel 2	***Suficiente***	1.01 - 2.0	Los docentes requieren realimentación y tomar cursos para mejorar su desempeño para fortalecer su competencias académicas.
Nivel 3	***Bueno***	2.01 - 3.0	Los docentes requieren seguir fortaleciendo sus competencias académicas mediante cursos y talleres para desempeñarse como docente universitario en la docencia, investigación y gestión-vinculación.
Nivel 4	***Competente***	3.01 - 4.0	Los docentes manifiestan tener las competencias desarrolladas en un nivel óptimo.
Nivel 5	***Destacado***	4.01 - 5.0	Los docentes manifiestan tener desarrolladas las competencias en un nivel sobresaliente, por lo que pueden asesorar a otros docentes.

Unidad Académica: FACULTAD DE DERECHO

Comentarios de los estudiantes para el docente : HERRERA SANDOVAL MARCELA

1 clase didáctica y amena

2 No existe un dominio claro sobre la materia

3 Desconozco por que se ha ausentado tanto la Licenciada. De igual forma, no sé exactamente que tiene que abordar la materia. He visto actividades en el campus virtual, pero no hemos realizado ninguna, no entiendo nada a qué va dirigida la materia.

4 Expresa muy bien los contenidos

5 Hace falta un mayor compromiso o interés hacia la impartición de su materia

6 Muy buen docente

7 Pregúntenos cómo se llama el último tema visto, nadie sabrá que tema es.

8 Le agradezco a la maestra Marce por las oportunidades de aprender de distintos ponentes.

9 .

10 es muy buena su clase

11 Es muy buena su forma de enseñanza

12 Es una licenciada muy atenta a sus alumnos, sin embargo, muchas veces no toma del todo en cuenta las opiniones de sus alumnos para actividades que se realizarán en clases; dejando eso de lado es muy buena docente

13 Entiendo que sea una asignatura de tronco común, así que no existe mucho problema en la forma en la que se imparten las clases, pero rara vez las tenemos y en ocasiones se cancelan a última hora, cuando los estudiantes ya estamos en la facultad.

14 Me gusta que realice actividades didácticas como debates

15 Sin comentarios

16 .

17 Se mostró descarada e irrespetuosa con el tiempo de los alumnos, daba las clases sin un orden o con relación a la materia, cancelaba clases minutos antes sin consideración a las distancias que recorrían los alumnos

18 Ninguno

19 Échele ganas Lic

20 un docente muy amable

21 Se comprende que fue un semestre anormal en cuestión de actividades y disponibilidad

22 No estoy completamente conforme con su clase, se ausenta de la clase y no se involucra mucho con las participaciones.

23 Es una gran profesora. Demuestra preocupación por sus estudiantes, y su manera de evaluar me pareció muy genial porque fue en una serie de debates muy interesantes.

24 A pesar que la materia tiene mucho para dar y que la licenciada Marcela le interesa su materia y los temas , pero no puedo afirmar que tuve un buen aprendizaje de la materia

25 falta de organización de tiempo

26 Excelente materia

27 Gran catedratica

28 N

29 El punto malo es que no se obtuvo ni la mitad de las clases esperadas, de eso en fuera excelente maestra.

30 .

UNIVERSIDAD AUTÓNOMA DE CHIHUAHUA
Sistema Integral de Evaluación a la Docencia por Competencias
Evaluación de los Estudiantes

Ciclo escolar: 2022-SEM-AGO/DIC

Fecha de impresión: viernes, 29 de septiembre de 2023 11:08 a. m.

Unidad Académica: FACULTAD DE DERECHO

Docente: [redacted] ***HIDALGO RAMIREZ SILVIA JAZMIN***

Promedio estudiantes: 4.54
Número de encuestas: 34

Destacado Nivel 5

Competencia / Desempeño	
Interacción pedagógica Inclusiva	
1. Demuestra entusiasmo y compromiso en la impartición de su materia.	***Destacado***
2. Demuestra habilidad de comunicación y claridad expositiva en su clase.	***Destacado***
3. Asiste normalmente a las clases asignadas, ya sea en modalidad virtual o presencial	***Destacado***
4. Cumple adecuadamente sus horarios de clase, ya sea en modalidad virtual o presencial	***Destacado***
5. Presenta de forma ordenada y lógica los contenidos de la materia.	***Destacado***
9. Demuestra respeto a todos los estudiantes.	***Destacado***
10. Demuestra dominio de conocimiento de la materia que imparte.	***Destacado***
11. Utiliza diversas estrategias didácticas en su clase.	***Destacado***
12. Proporciona materiales de enseñanza para su clase.	***Destacado***
13. Plantea actividades de aprendizaje	***Destacado***
14. Logra ambientes apropiados de aprendizaje, entre estudiantes, así como entre docente y estudiante.	***Destacado***
15. Propicia valores y actividades positivas para el aprendizaje	***Destacado***
17. Propicia la participación activa de los estudiantes.	***Destacado***
18. Promueve el pensamiento crítico en los estudiantes.	***Destacado***
Valora el desarrollo de competencias	
6. Proporciona retroalimentación sobre los contenidos de la clase	***Destacado***
7. Las formas de evaluación son adecuadas a los contenidos de la clase	***Destacado***
8. En la evaluación de los aprendizajes y competencias, toma en cuenta aspectos, tales como: exámenes, trabajos, participaciones, etc.	***Destacado***
16. Soluciona dudas y atiende comentarios de los estudiantes.	***Destacado***

Nivel de logro de la competencia

Interacción pedagógica Inclusiva	Destacado
Valora el desarrollo de competencias	Destacado

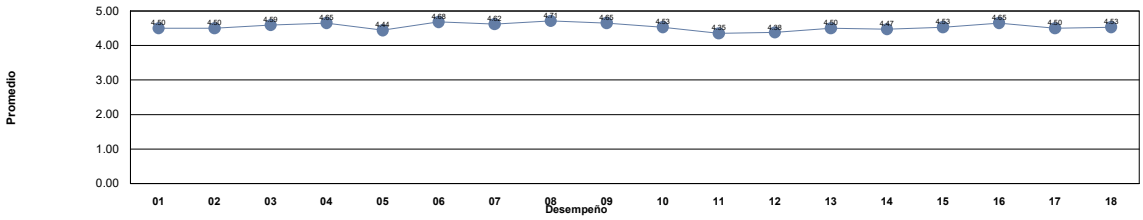

Niveles	***Descriptor***	***Valor***	***Descripción***
Nivel 1	***Insuficiente***	0.0 - 1.0	Los docentes requieren realimentación así como tomar cursos obligatorios para mejorar su desempeño y desarrollar las competencias académicas.
Nivel 2	***Suficiente***	1.01 - 2.0	Los docentes requieren realimentación y tomar cursos para mejorar su desempeño para fortalecer su competencias académicas.
Nivel 3	***Bueno***	2.01 - 3.0	Los docentes requieren seguir fortaleciendo sus competencias académicas mediante cursos y talleres para desempeñarse como docente universitario en la docencia, investigación y gestión-vinculación.
Nivel 4	***Competente***	3.01 - 4.0	Los docentes manifiestan tener las competencias desarrolladas en un nivel óptimo.
Nivel 5	***Destacado***	4.01 - 5.0	Los docentes manifiestan tener desarrolladas las competencias en un nivel sobresaliente, por lo que pueden asesorar a otros docentes.

Unidad Académica: FACULTAD DE DERECHO

Comentarios de los estudiantes para el docente : HIDALGO RAMIREZ SILVIA JAZMIN

1 Atenta a dudas, material muy claro amable al resolver dudas

2 Agradable persona, se esfuerza por la materia, gracias.

3 Sus clases son muy dinamicas y tiene mucho conocimiento por compartir.

4 Es una maravillosa persona, super amable y dedicada a su clase, nos ayuda mucho cuando algo se nos complica.

5 Excelente maestra.

6 buena lic

7 buena Lic.

8 Muy buena licenciada, busca siempre dar la mejor explicación y dar su punto de vista para cualquier tema, su clase es entretenida y da pie a querer aprender e inmiscuirse aun mas en la materia

9 la mejor docente

10 buen lic

11 buena licenciada

12 muy comprometida con su clase

13 Exelente lic, atenta ante cualquier circustancia presentada por el alumno, muy flexible en su manera de evaluar y de impartir clases, da constantemente reutualimentacion a los alumnos solucionando dudas y atendiendo dudas a los alumnos.

14 Excelente maestra.

15 Excelente licenciada, se nota el esfuerzo por hacer la clase digerible a pesar de que es mucho material

16 Buen trabajo

17 hace la clase sea fácil de entender

18 Esplica muy bien la clase, y nos da la oportunidad de participar y al momento de exponer un tema la maestra tambien explica puntos muy importantes de los temas

19 Bien

20 Clase muy amena y entretenida, muy linda lic. te hace sentir en confianza, super recomendada.

21 No me esperaba que me gustara la clase, pero estuvo muy padre muy buena Lic y excelente dinamica con el grupo

22 Bien

23 Muy buena clase, explicaciones muy claras y ejemplos muy prácticos y fáciles de entender.

24 Bien

25 Bien

26 Buena clase con buena aportación de contenido

27 Clase amena pero divertida, muy buena Lic, recomendada ampliamente

28 buena clase, muy didáctica

29 excelente licenciada y buena explicacion

30 Bien

31 Excelente docente!

32 muy buen desempeño en su clase

33 Gracias

34 Una licenciada que se esmera en enseñar.

UNIVERSIDAD AUTÓNOMA DE CHIHUAHUA
Sistema Integral de Evaluación a la Docencia por Competencias
Evaluación de los Estudiantes

Ciclo escolar: 2022-SEM-AGO/DIC

Fecha de impresión: viernes, 29 de septiembre de 2023 11:08 a. m.

Unidad Académica: FACULTAD DE DERECHO

Docente: [redacted] ***HOLGUIN BARRERA CARLOS FELIPE***

Promedio estudiantes: 4.75
Número de encuestas: 10

Destacado Nivel 5

Competencia / Desempeño	
Interacción pedagógica Inclusiva	
1. Demuestra entusiasmo y compromiso en la impartición de su materia.	***Destacado***
2. Demuestra habilidad de comunicación y claridad expositiva en su clase.	***Destacado***
3. Asiste normalmente a las clases asignadas, ya sea en modalidad virtual o presencial	***Destacado***
4. Cumple adecuadamente sus horarios de clase, ya sea en modalidad virtual o presencial	***Destacado***
5. Presenta de forma ordenada y lógica los contenidos de la materia.	***Destacado***
9. Demuestra respeto a todos los estudiantes.	***Destacado***
10. Demuestra dominio de conocimiento de la materia que imparte.	***Destacado***
11. Utiliza diversas estrategias didácticas en su clase.	***Destacado***
12. Proporciona materiales de enseñanza para su clase.	***Destacado***
13. Plantea actividades de aprendizaje	***Destacado***
14. Logra ambientes apropiados de aprendizaje, entre estudiantes, así como entre docente y estudiante.	***Destacado***
15. Propicia valores y actividades positivas para el aprendizaje	***Destacado***
17. Propicia la participación activa de los estudiantes.	***Destacado***
18. Promueve el pensamiento crítico en los estudiantes.	***Destacado***
Valora el desarrollo de competencias	
6. Proporciona retroalimentación sobre los contenidos de la clase	***Destacado***
7. Las formas de evaluación son adecuadas a los contenidos de la clase	***Destacado***
8. En la evaluación de los aprendizajes y competencias, toma en cuenta aspectos, tales como: exámenes, trabajos, participaciones, etc.	***Destacado***
16. Soluciona dudas y atiende comentarios de los estudiantes.	***Destacado***

Nivel de logro de la competencia

Interacción pedagógica Inclusiva	Destacado
Valora el desarrollo de competencias	Destacado

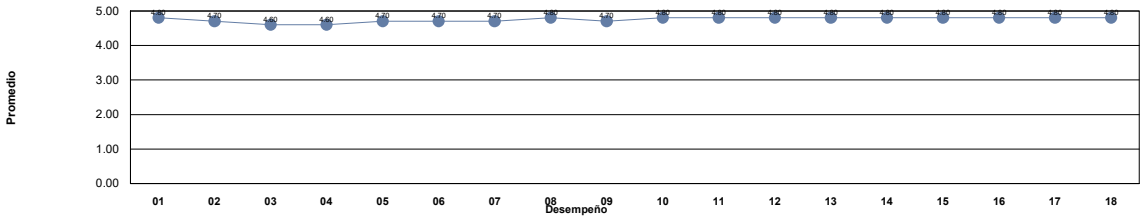

Niveles	***Descriptor***	***Valor***	***Descripción***
Nivel 1	***Insuficiente***	0.0 - 1.0	Los docentes requieren realimentación así como tomar cursos obligatorios para mejorar su desempeño y desarrollar las competencias académicas.
Nivel 2	***Suficiente***	1.01 - 2.0	Los docentes requieren realimentación y tomar cursos para mejorar su desempeño para fortalecer su competencias académicas.
Nivel 3	***Bueno***	2.01 - 3.0	Los docentes requieren seguir fortaleciendo sus competencias académicas mediante cursos y talleres para desempeñarse como docente universitario en la docencia, investigación y gestión-vinculación.
Nivel 4	***Competente***	3.01 - 4.0	Los docentes manifiestan tener las competencias desarrolladas en un nivel óptimo.
Nivel 5	***Destacado***	4.01 - 5.0	Los docentes manifiestan tener desarrolladas las competencias en un nivel sobresaliente, por lo que pueden asesorar a otros docentes.

Unidad Académica: FACULTAD DE DERECHO

Comentarios de los estudiantes para el docente : HOLGUIN BARRERA CARLOS FELIPE

1	Te va a caer muy bien, pero es muy barco. No va a clase si tu le dices que no vaya. Hace exámenes en plataforma insinuando que puedes copiar
2	Ecxelente lic
3	Muy buen licenciado, aunque considero que vemos demasiado contenido en comparación a las clases que tenemos
4	Muy buen maestro, se involucra excelente con la clase y aclara dudas de manera clara e interactiva.
5	Es un muy buen licenciado, es muy practico con el material que comparte, explica muy bien
6	Muy buen lic
7	buen Lic.
8	buen lic
9	bbueno
10	.

UNIVERSIDAD AUTÓNOMA DE CHIHUAHUA
Sistema Integral de Evaluación a la Docencia por Competencias
Evaluación de los Estudiantes

Ciclo escolar: 2022-SEM-AGO/DIC

Fecha de impresión: viernes, 29 de septiembre de 2023 11:08 a. m.

Unidad Académica: FACULTAD DE DERECHO

Docente: [redacted] ***HOLGUIN LOPEZ EMMA YOLANDA***

Promedio estudiantes: 3.23
Número de encuestas: 33

Competente Nivel 4

Competencia / Desempeño	
Interacción pedagógica Inclusiva	
1. Demuestra entusiasmo y compromiso en la impartición de su materia.	***Competente***
2. Demuestra habilidad de comunicación y claridad expositiva en su clase.	***Bueno***
3. Asiste normalmente a las clases asignadas, ya sea en modalidad virtual o presencial	***Destacado***
4. Cumple adecuadamente sus horarios de clase, ya sea en modalidad virtual o presencial	***Destacado***
5. Presenta de forma ordenada y lógica los contenidos de la materia.	***Bueno***
9. Demuestra respeto a todos los estudiantes.	***Competente***
10. Demuestra dominio de conocimiento de la materia que imparte.	***Bueno***
11. Utiliza diversas estrategias didácticas en su clase.	***Bueno***
12. Proporciona materiales de enseñanza para su clase.	***Bueno***
13. Plantea actividades de aprendizaje	***Bueno***
14. Logra ambientes apropiados de aprendizaje, entre estudiantes, así como entre docente y estudiante.	***Competente***
15. Propicia valores y actividades positivas para el aprendizaje	***Competente***
17. Propicia la participación activa de los estudiantes.	***Competente***
18. Promueve el pensamiento crítico en los estudiantes.	***Bueno***
Valora el desarrollo de competencias	
6. Proporciona retroalimentación sobre los contenidos de la clase	***Bueno***
7. Las formas de evaluación son adecuadas a los contenidos de la clase	***Competente***
8. En la evaluación de los aprendizajes y competencias, toma en cuenta aspectos, tales como: exámenes, trabajos, participaciones, etc.	***Competente***
16. Soluciona dudas y atiende comentarios de los estudiantes.	***Bueno***

Nivel de logro de la competencia

Interacción pedagógica Inclusiva	Competente
Valora el desarrollo de competencias	Competente

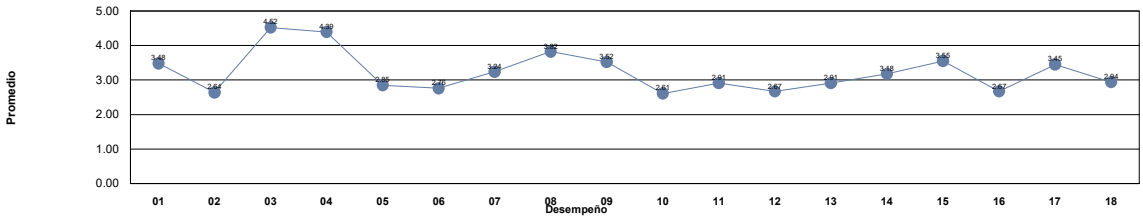

Niveles	***Descriptor***	***Valor***	***Descripción***
Nivel 1	***Insuficiente***	0.0 - 1.0	Los docentes requieren realimentación así como tomar cursos obligatorios para mejorar su desempeño y desarrollar las competencias académicas.
Nivel 2	***Suficiente***	1.01 - 2.0	Los docentes requieren realimentación y tomar cursos para mejorar su desempeño para fortalecer su competencias académicas.
Nivel 3	***Bueno***	2.01 - 3.0	Los docentes requieren seguir fortaleciendo sus competencias académicas mediante cursos y talleres para desempeñarse como docente universitario en la docencia, investigación y gestión-vinculación.
Nivel 4	***Competente***	3.01 - 4.0	Los docentes manifiestan tener las competencias desarrolladas en un nivel óptimo.
Nivel 5	***Destacado***	4.01 - 5.0	Los docentes manifiestan tener desarrolladas las competencias en un nivel sobresaliente, por lo que pueden asesorar a otros docentes.

Unidad Académica: FACULTAD DE DERECHO

Comentarios de los estudiantes para el docente : HOLGUIN LOPEZ EMMA YOLANDA

1 No domina la materia y solo vimos temas que no eran de la clase, califica como se le antoja

2 imparte la clase de manera muy confusa

3 Se contradice en lo que explica en veces, no es muy dinámica, dicta demasiado rápido y no se entiende al momento de hacerlo.

4 Muy aburrida su clase, solo escribir y no escuchar nada importante o buenas aportaciones por la lic. me hubiera gustado tomar clase con otra licenciada

5 Aunque cumple con sus clases en tiempo y forma, considero que no la imparte de la mejor forma, ya que no brinda una resolución a las dudas porque solo dicta de un libro. Cabe mencionar que su forma de dictado no es la mejor lo cual genera problemas.

6 La organización en cuestión de clases fue mala, no cumplí mis expectativas con la clase y menos sobre lo que se supone debería aprender. Las herramientas que da para pasar la clase son las mismas que nos hacen perder el tiempo.

7 Cero conocimiento respecto a cualquier tema de la materia

8 la clase es casi nula pues solo dicta de un libro, la licenciada no está preparada, hace comentarios totalmente innecesarios en clase y realmente no imparte la materia. Observación: nos hace dibujar soles

9 la actividad de los libros es buena

10 Obtuve conocimientos muy pobres y la maestra no ayudo en absoluto. La maestra no mostraba señales de que conociera de los temas, incluso mostraba algunas faltas de ortografia, cuando impartia clase de redaccion juridica, no la recomiendo para nada

11 Es grosera , ofensiva, insulta alos alumnos , nos trata mal y no nos enseña nada solo nos pone hacer solecitos sobre nuestras emociones

12 Buena licenciada solo su exposicion en clase no es tan clara

13 es una lic muy X, no sabe explicar, aunque son temas que ya habíamos visto en ciclos anteriores, se le complica demasiado, vamos muy atrasados y se le ha salido uno que otro comentario menospreciado a algunos compañeros

14 Buena clase, buena comunicación y temas claros y precisos

15 Le falta ser mas clara

16 Las participaciones de su clase son simplemente para decirle una frase motivacional

17 Clase que no deja nada y que por lo hablado con otros compañeros es problema de la licenciada, en algunas ocasiones se muestra despectiva con otros compañeros y para dar la materia de redacción no sabe escribir.

18 Fue una clase muy incompleta, no demostraba el dominio necesario de la materia y los temas vistos a lo largo del semestre fueron muy pocos o poco relevantes para la materia.

19 Buena maestra, solo que sus clases las vuelve aburridas y no están relacionadas a la carrera que estamos estudiando

20 No me gusto esta clase porque parece que es español, nada que ver con redactar algo jurídico. La maestra es muy puntual y siempre asiste a clases pero no siento haber adquirido algún conocimiento, además de que es muy distraída y se porta grosera.

21 Deja mucho que desear al momento de dar su clase, muy pobre y no se ve que sepa del tema solo lee un libro

22 Excelente metodología de clase y buen desempeño.

23 Buena maestra pero no domina los temas.

24 Es buena integrando la clase.

25 Buena maestra, pero no evaluó de buena manera, relativamente no vimos en si lo que es la redacción jurídica

26 No sabe dictar y en serio es estresante

27 Una Licenciada que basa La totalidad del contenido de su clase en un libro cuyo contenido no comprende. No conoce del tema y no sabe ejemplificar ni explicar más allá de lo que viene en el libro.

28 CREO QUE A VECES LE HACE FALTA EXPLICAR UN POCO MAS LOS TEMAS

29 Debe dictar mucho mas despacio.

30 buena docente , nada más siento que tiene una forma extraña de dictar los temas y comunicarse con los alumnos , le podría recomendar que trabajara en eso

31 la verdad siento que no aprendi casi de la materia

32 Es una clase que da la oportunidad de la participación todos los días, inculca la lectura, aunque aveces no se sepa entender el punto de la materia mediante las clases, es una clase participativa, pero a la vez no se entiende el propósito

33 Excelente profesora

UNIVERSIDAD AUTÓNOMA DE CHIHUAHUA
Sistema Integral de Evaluación a la Docencia por Competencias
Evaluación de los Estudiantes

Ciclo escolar: 2022-SEM-AGO/DIC

Fecha de impresión: viernes, 29 de septiembre de 2023 11:08 a. m.

Unidad Académica: FACULTAD DE DERECHO

Docente: [redacted] ***HOLGUIN ORONA URIEL ENRIQUE***

Promedio estudiantes: 4.37
Número de encuestas: 32

Destacado Nivel 5

Competencia / Desempeño	
Interacción pedagógica Inclusiva	
1. Demuestra entusiasmo y compromiso en la impartición de su materia.	***Destacado***
2. Demuestra habilidad de comunicación y claridad expositiva en su clase.	***Destacado***
3. Asiste normalmente a las clases asignadas, ya sea en modalidad virtual o presencial	***Destacado***
4. Cumple adecuadamente sus horarios de clase, ya sea en modalidad virtual o presencial	***Destacado***
5. Presenta de forma ordenada y lógica los contenidos de la materia.	***Destacado***
9. Demuestra respeto a todos los estudiantes.	***Destacado***
10. Demuestra dominio de conocimiento de la materia que imparte.	***Destacado***
11. Utiliza diversas estrategias didácticas en su clase.	***Destacado***
12. Proporciona materiales de enseñanza para su clase.	***Destacado***
13. Plantea actividades de aprendizaje	***Destacado***
14. Logra ambientes apropiados de aprendizaje, entre estudiantes, así como entre docente y estudiante.	***Destacado***
15. Propicia valores y actividades positivas para el aprendizaje	***Destacado***
17. Propicia la participación activa de los estudiantes.	***Destacado***
18. Promueve el pensamiento crítico en los estudiantes.	***Destacado***
Valora el desarrollo de competencias	
6. Proporciona retroalimentación sobre los contenidos de la clase	***Destacado***
7. Las formas de evaluación son adecuadas a los contenidos de la clase	***Destacado***
8. En la evaluación de los aprendizajes y competencias, toma en cuenta aspectos, tales como: exámenes, trabajos, participaciones, etc.	***Destacado***
16. Soluciona dudas y atiende comentarios de los estudiantes.	***Destacado***

Nivel de logro de la competencia

Interacción pedagógica Inclusiva	Destacado
Valora el desarrollo de competencias	Destacado

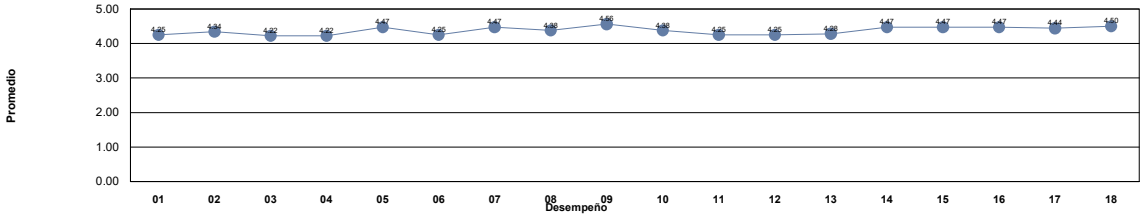

Niveles	***Descriptor***	***Valor***	***Descripción***
Nivel 1	***Insuficiente***	0.0 - 1.0	Los docentes requieren realimentación así como tomar cursos obligatorios para mejorar su desempeño y desarrollar las competencias académicas.
Nivel 2	***Suficiente***	1.01 - 2.0	Los docentes requieren realimentación y tomar cursos para mejorar su desempeño para fortalecer su competencias académicas.
Nivel 3	***Bueno***	2.01 - 3.0	Los docentes requieren seguir fortaleciendo sus competencias académicas mediante cursos y talleres para desempeñarse como docente universitario en la docencia, investigación y gestión-vinculación.
Nivel 4	***Competente***	3.01 - 4.0	Los docentes manifiestan tener las competencias desarrolladas en un nivel óptimo.
Nivel 5	***Destacado***	4.01 - 5.0	Los docentes manifiestan tener desarrolladas las competencias en un nivel sobresaliente, por lo que pueden asesorar a otros docentes.

Unidad Académica: FACULTAD DE DERECHO

Comentarios de los estudiantes para el docente : HOLGUIN ORONA URIEL ENRIQUE

1 Buen licenciado
2 Muy buen licenciado!
3 Muy buena clase y bastante accesible a los tiempos de estudiante-profesor
4 bien
5 Excelente maestro
6 Pésimo profe. Lleva ausente desde octubre y no se ha reportado
7 Excelente materia
8 Todo excelente
9 Si
10 buen profesor.
11 Buen docente solo le faltó desarrollarlas contenido propio para el aprendizaje de los alumnos
12 Buen lic
13 .
14 Es muy accecible y explica bien,solo siento que le falta material a su clase.
15 ME GUSTO MUCHO SU PLAN DE TRABAJO
16 Tiene que prestar mas atencion en los link, generalmente estan deshabilitados
17 Enseña bien
18 Sabe despertar el interés de los alumnos, muy agradecido con sus enseñanzas.
19 MUY BUEN PROFESOR, MUY PREPARADO Y SIEMPRE ESTA AL PENDIENTE DE LA ASIGNATURA Y DE LOS ALUMNOS
20 excelente
21 muy buen profesor, me gusto mucho como desarrollo la clase
22 :)
23 Fue mas virtual que otra cosa
24 comprendo la situación del profesor pero estaría bien que nos hubiera dejado algunas tareas
25 el lic es bastante accesible y super amena la clase
26 excelente docente , muy accesible , ademas de hacer entretenidas las clases impartidas
27 Muy buen docente
28 Ni se presentó en clases.
29 Muy buen licenciado explica muy bien
30 bien
31 Buen profesor
32 Buen maestro

UNIVERSIDAD AUTÓNOMA DE CHIHUAHUA
Sistema Integral de Evaluación a la Docencia por Competencias
Evaluación de los Estudiantes

Ciclo escolar: 2022-SEM-AGO/DIC

Fecha de impresión: viernes, 29 de septiembre de 2023 11:08 a. m.

Unidad Académica: FACULTAD DE DERECHO

Docente: [redacted] ***HOLGUIN ROJAS ANA BERCELI***

Promedio estudiantes: 3.86
Número de encuestas: 17

Competente Nivel 4

Competencia / Desempeño	
Interacción pedagógica Inclusiva	
1. Demuestra entusiasmo y compromiso en la impartición de su materia.	***Competente***
2. Demuestra habilidad de comunicación y claridad expositiva en su clase.	***Competente***
3. Asiste normalmente a las clases asignadas, ya sea en modalidad virtual o presencial	***Destacado***
4. Cumple adecuadamente sus horarios de clase, ya sea en modalidad virtual o presencial	***Destacado***
5. Presenta de forma ordenada y lógica los contenidos de la materia.	***Competente***
9. Demuestra respeto a todos los estudiantes.	***Destacado***
10. Demuestra dominio de conocimiento de la materia que imparte.	***Competente***
11. Utiliza diversas estrategias didácticas en su clase.	***Competente***
12. Proporciona materiales de enseñanza para su clase.	***Competente***
13. Plantea actividades de aprendizaje	***Competente***
14. Logra ambientes apropiados de aprendizaje, entre estudiantes, así como entre docente y estudiante.	***Competente***
15. Propicia valores y actividades positivas para el aprendizaje	***Competente***
17. Propicia la participación activa de los estudiantes.	***Competente***
18. Promueve el pensamiento crítico en los estudiantes.	***Competente***
Valora el desarrollo de competencias	
6. Proporciona retroalimentación sobre los contenidos de la clase	***Destacado***
7. Las formas de evaluación son adecuadas a los contenidos de la clase	***Competente***
8. En la evaluación de los aprendizajes y competencias, toma en cuenta aspectos, tales como: exámenes, trabajos, participaciones, etc.	***Competente***
16. Soluciona dudas y atiende comentarios de los estudiantes.	***Competente***

Nivel de logro de la competencia

Interacción pedagógica Inclusiva	Competente
Valora el desarrollo de competencias	Competente

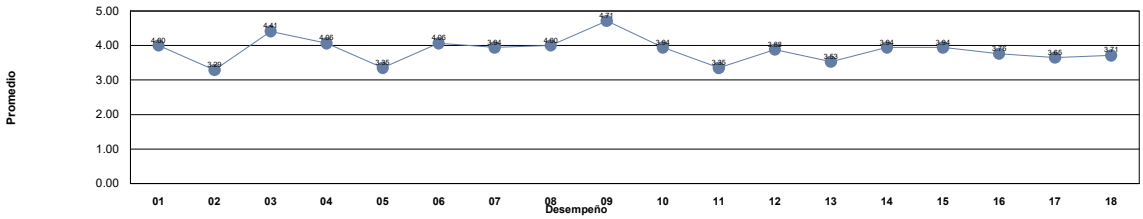

Niveles	***Descriptor***	***Valor***	***Descripción***
Nivel 1	***Insuficiente***	0.0 - 1.0	Los docentes requieren realimentación así como tomar cursos obligatorios para mejorar su desempeño y desarrollar las competencias académicas.
Nivel 2	***Suficiente***	1.01 - 2.0	Los docentes requieren realimentación y tomar cursos para mejorar su desempeño para fortalecer su competencias académicas.
Nivel 3	***Bueno***	2.01 - 3.0	Los docentes requieren seguir fortaleciendo sus competencias académicas mediante cursos y talleres para desempeñarse como docente universitario en la docencia, investigación y gestión-vinculación.
Nivel 4	***Competente***	3.01 - 4.0	Los docentes manifiestan tener las competencias desarrolladas en un nivel óptimo.
Nivel 5	***Destacado***	4.01 - 5.0	Los docentes manifiestan tener desarrolladas las competencias en un nivel sobresaliente, por lo que pueden asesorar a otros docentes.

Unidad Académica: FACULTAD DE DERECHO

Comentarios de los estudiantes para el docente : HOLGUIN ROJAS ANA BERCELI

1 Creo que la lic debería de ordenar más sus ideas porque nos reboruja mucho

2 Divaga mucho pero es buena lic en general da muy buenos contenidos y buenos ejemplos ademas de que es accesible

3 Buena lic, aunque en veces le falta la forma de dar entender los temas

4 muy amable licenciada, pero hay temas que no hay material muy entendible

5 Sabe mucho, pero necesita hacer un poco más didáctica la clase, de ahí en fuera todo muy bien.

6 Buena maestra

7 buena clase

8 Es muy amable y su clase es buena.

9 Buena maestra solo que se distrae mucho, es desordenada e impuntual

10 Sin comentarios, no alcanza el espacio para poder todo lo que quisiera al respecto. Es complicado entender su forma de explicar porque se disocia mucho y llega a repetir demasiado las cosas. No explica verdaderamente el contendió de la materia

11 Difícil de describir. La Lic es un amor de persona pero su clase tiende a ser tediosa, se tiende a contradecir mucho, no es lo suficientemente clara, divulga mucho y es bastante impuntual.

12 buena clase

13 Buena lic

14 ella como ser humano se nota que es una gran persona, sabe muy bien su tema, y se nota que le apasiona, pero si su forma de impartirla es muy confusa, no es nada clara, es súper teórica, solo ella hablando lo mismo toda la clase, si comentaría eso.

15 Fue una buena materia

16 Bien

17 da un ambiente didactico

UNIVERSIDAD AUTÓNOMA DE CHIHUAHUA
Sistema Integral de Evaluación a la Docencia por Competencias
Evaluación de los Estudiantes

Ciclo escolar: 2022-SEM-AGO/DIC

Fecha de impresión: viernes, 29 de septiembre de 2023 11:08 a. m.

Unidad Académica: FACULTAD DE DERECHO

Docente: [redacted] ***ISSA HOLGUIN ALFREDO***

Promedio estudiantes: 4.45
Número de encuestas: 21

Destacado
Nivel 5

Competencia / Desempeño	
Interacción pedagógica Inclusiva	
1. Demuestra entusiasmo y compromiso en la impartición de su materia.	***Destacado***
2. Demuestra habilidad de comunicación y claridad expositiva en su clase.	***Destacado***
3. Asiste normalmente a las clases asignadas, ya sea en modalidad virtual o presencial	***Destacado***
4. Cumple adecuadamente sus horarios de clase, ya sea en modalidad virtual o presencial	***Destacado***
5. Presenta de forma ordenada y lógica los contenidos de la materia.	***Destacado***
9. Demuestra respeto a todos los estudiantes.	***Destacado***
10. Demuestra dominio de conocimiento de la materia que imparte.	***Destacado***
11. Utiliza diversas estrategias didácticas en su clase.	***Competente***
12. Proporciona materiales de enseñanza para su clase.	***Competente***
13. Plantea actividades de aprendizaje	***Destacado***
14. Logra ambientes apropiados de aprendizaje, entre estudiantes, así como entre docente y estudiante.	***Destacado***
15. Propicia valores y actividades positivas para el aprendizaje	***Destacado***
17. Propicia la participación activa de los estudiantes.	***Destacado***
18. Promueve el pensamiento crítico en los estudiantes.	***Destacado***
Valora el desarrollo de competencias	
6. Proporciona retroalimentación sobre los contenidos de la clase	***Destacado***
7. Las formas de evaluación son adecuadas a los contenidos de la clase	***Destacado***
8. En la evaluación de los aprendizajes y competencias, toma en cuenta aspectos, tales como: exámenes, trabajos, participaciones, etc.	***Destacado***
16. Soluciona dudas y atiende comentarios de los estudiantes.	***Destacado***

Nivel de logro de la competencia

Interacción pedagógica Inclusiva	Destacado
Valora el desarrollo de competencias	Destacado

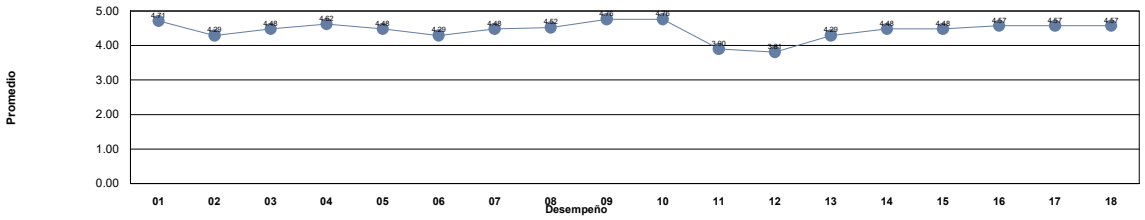

Niveles	***Descriptor***	***Valor***	***Descripción***
Nivel 1	***Insuficiente***	0.0 - 1.0	Los docentes requieren realimentación así como tomar cursos obligatorios para mejorar su desempeño y desarrollar las competencias académicas.
Nivel 2	***Suficiente***	1.01 - 2.0	Los docentes requieren realimentación y tomar cursos para mejorar su desempeño para fortalecer su competencias académicas.
Nivel 3	***Bueno***	2.01 - 3.0	Los docentes requieren seguir fortaleciendo sus competencias académicas mediante cursos y talleres para desempeñarse como docente universitario en la docencia, investigación y gestión-vinculación.
Nivel 4	***Competente***	3.01 - 4.0	Los docentes manifiestan tener las competencias desarrolladas en un nivel óptimo.
Nivel 5	***Destacado***	4.01 - 5.0	Los docentes manifiestan tener desarrolladas las competencias en un nivel sobresaliente, por lo que pueden asesorar a otros docentes.

Unidad Académica: FACULTAD DE DERECHO

Comentarios de los estudiantes para el docente : ISSA HOLGUIN ALFREDO

1 Muy buena clase, el docente tiene buen entendimiento de los temas y hace más sencillo el curso

2 Excelente Licenciado, sus clases son muy amenas.

3 .

4 Excelente docente

5 excelente docente, muy atento y respetuoso. hace todo lo posible porque nadie se quede atrás en su materia.

6 Excelente Maestro!

7 Una excelente clase

8 Gran profesor

9 Es un gran docente, se ve que tiene un alto conocimiento de los temas que imparte, y trata a todos con respeto.

10 .

11 Es un excelente licenciado y enseña muy bien la materia, lo único que falta es que nos pasara alguna guía o temario para reforzar los apuntes.

12 es muy buen lic y la verdad domina la materia.

13 Usa terminos elevados con alumnos mas avanzados y los mas jovenes muchas veces no entendemos

14 Me gusta la clase y la manera en la que la lleva acabo

15 Excelente lic

16 bien las clases solo falta mas actividades para recordar mas facil los conceptos

17 excelente profesor

18 Bueno

19 buen docente solo que los trabajos que encarga no son muy claros algunas veces o se le olvida que somos estudiantes apenas

20 Buen profe

21 En ocasiones se pierde la clase por querer responder preguntas que hacen los estudiante más privadas pero si da la clase en tiempo y forma y es responsable con las revisiones

UNIVERSIDAD AUTÓNOMA DE CHIHUAHUA
Sistema Integral de Evaluación a la Docencia por Competencias
Evaluación de los Estudiantes

Ciclo escolar: 2022-SEM-AGO/DIC

Fecha de impresión: viernes, 29 de septiembre de 2023 11:08 a. m.

Unidad Académica: FACULTAD DE DERECHO

Docente: [redacted] ***JACQUEZ FLORES JACQUES ADRIAN***

Promedio estudiantes: 4.15
Número de encuestas: 36

Destacado
Nivel 5

Competencia / Desempeño	
Interacción pedagógica Inclusiva	
1. Demuestra entusiasmo y compromiso en la impartición de su materia.	***Destacado***
2. Demuestra habilidad de comunicación y claridad expositiva en su clase.	***Destacado***
3. Asiste normalmente a las clases asignadas, ya sea en modalidad virtual o presencial	***Competente***
4. Cumple adecuadamente sus horarios de clase, ya sea en modalidad virtual o presencial	***Competente***
5. Presenta de forma ordenada y lógica los contenidos de la materia.	***Competente***
9. Demuestra respeto a todos los estudiantes.	***Competente***
10. Demuestra dominio de conocimiento de la materia que imparte.	***Destacado***
11. Utiliza diversas estrategias didácticas en su clase.	***Competente***
12. Proporciona materiales de enseñanza para su clase.	***Destacado***
13. Plantea actividades de aprendizaje	***Competente***
14. Logra ambientes apropiados de aprendizaje, entre estudiantes, así como entre docente y estudiante.	***Destacado***
15. Propicia valores y actividades positivas para el aprendizaje	***Competente***
17. Propicia la participación activa de los estudiantes.	***Destacado***
18. Promueve el pensamiento crítico en los estudiantes.	***Destacado***
Valora el desarrollo de competencias	
6. Proporciona retroalimentación sobre los contenidos de la clase	***Destacado***
7. Las formas de evaluación son adecuadas a los contenidos de la clase	***Destacado***
8. En la evaluación de los aprendizajes y competencias, toma en cuenta aspectos, tales como: exámenes, trabajos, participaciones, etc.	***Destacado***
16. Soluciona dudas y atiende comentarios de los estudiantes.	***Destacado***

Nivel de logro de la competencia

Interacción pedagógica Inclusiva	Destacado
Valora el desarrollo de competencias	Destacado

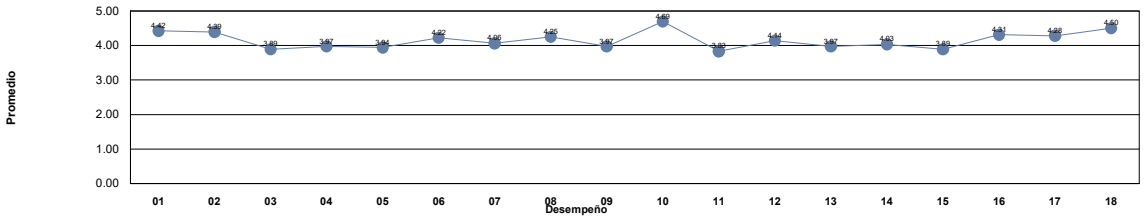

Niveles	***Descriptor***	***Valor***	***Descripción***
Nivel 1	***Insuficiente***	0.0 - 1.0	Los docentes requieren realimentación así como tomar cursos obligatorios para mejorar su desempeño y desarrollar las competencias académicas.
Nivel 2	***Suficiente***	1.01 - 2.0	Los docentes requieren realimentación y tomar cursos para mejorar su desempeño para fortalecer su competencias académicas.
Nivel 3	***Bueno***	2.01 - 3.0	Los docentes requieren seguir fortaleciendo sus competencias académicas mediante cursos y talleres para desempeñarse como docente universitario en la docencia, investigación y gestión-vinculación.
Nivel 4	***Competente***	3.01 - 4.0	Los docentes manifiestan tener las competencias desarrolladas en un nivel óptimo.
Nivel 5	***Destacado***	4.01 - 5.0	Los docentes manifiestan tener desarrolladas las competencias en un nivel sobresaliente, por lo que pueden asesorar a otros docentes.

Unidad Académica: FACULTAD DE DERECHO

Comentarios de los estudiantes para el docente : JACQUEZ FLORES JACQUES ADRIAN

1 Es buen docente, muy estricto en cuanto a la atención de los estudiantes, pero muy accesible sin exigir más de lo necesario. Fomenta la lectura (A elección libre) y pide mantenernos al día con lo que pasa en el exterior. No cercanía con los alumnos.
2 Muy buena clase
3 Excelente clase. El envolver a un estudiante a analizar todos los aspectos que lo rodean y prepararlo para la vida adulta-jurídica es esencial, y enseñar con ejemplos prácticos y sencillos el convencimiento fue algo que se aprecia mucho.
4 La clase es interesante el licenciado sabe mucho sobre los temas
5 Jacquez para director. El mejor catedrático de esta universidad.
6 excelente catedrático
7 Es un docente con muchisimo conocimiento, muy capaz y completamente preparado para dar la clase, acude casi siempre a darnos clase y siempre son clases muy enrriquecedoras.
8 Muy buen lic
9 El Magistrado Jacques Jacquez es excelente impartiendo la materia, siempre nos motiva a aprender y a investigar. Lqm. :)
10 Conoce excelentemente la materia, es exigente, no comparto completametne su sistema de discursos motivacionales, se aprende mucho en su clase.
11 Excelente catedrático, aprendes muchísimo
12 El licenciado es el mejor maestro de los que tengo asignados ya que imparte de manera correcta la clase , nos motiva a esforzarnos y querer aprender.
13 Muy buen lic., aprendes muy bien si pones atención, y la forma en la que busca que tengamos conocimiento sobre lo que nos rodea, es una manera de aprender a estar comunicados.
14 es un excelente maestro, la clase es dinámica y hace que se pasa bastante rápido siendo muy interactivo. por ultimo agregando que es una perosna que sabe mucho y sabe hablar y enseñarte de casi todo.
15 Buen licenciado, muy estricto, tal vez demasiado,a pesar de yo venir del modelo virtual por la pandemia si puedo decir que se nota lo estricto con mucha diferencia a todos mis anteriores licenciados
16 Buena clase
17 Muy buen lic. Siempre nos enseña mucho y no sólo lo de la materia. Es bueno tener profes que dan un buen mensaje como el magistrado Jácquez.
18 Interesante su clase, a veces falta y avisa tarde, es estricto pero no esta mal.
19 Muy buen Lic, tiene mucho conocimiento sobre la materia, muy exigente, solo que faltó muchísimo a las clases y los temas los da de manera desordenada y te pierdes
20 Un licenciado con mucho conocimiento, sin embargo considero que la forma en tratar no es correcta, humilla a los estudiantes
21 Es un lic. en donde vas a batallar para sacar la materia, pero realmente es un buen lic
22 Es muy buen Lic. y tiene un muy amplio conocimiento de la materia, utiliza mucho los ejemplos y hace que tengamos una mayor comprensión de los temas.
23 excelente profesor, muy pesado para cualquier alumno que no sea dedicado, sabe mucho de la materia y es bastante estricto, pero es demaciado bueno
24 El licenciado domina completamente su materia y además busca el desarrollo del pensamiento crítico y la iniciativa de los alumnos en la búsqueda del aprendizaje
25 Enseña bien
26 excelente licenciado
27 Es uno de los mejores licenciados que me han impartido clases, es muy dinamico, le gusta fomentar la participacion y el conocimiento
28 Buen licenciado, demasiado estricto
29 Se recomienda un seguimiento del temario con dictados de conceptos claros.
30 ME GUSTA LA MANERA EN LA QUE IMPARTE LA MATERIA, SE VE QUE ES UN LICENCIADO QUE TIENE MUCHO QUE ENSEÑAR A LOS NUEVOS ESTUDIANTES DE DERECHO, SOLO ME GUSTARIA QUE FUERA UN POCO MAS TOLERABLE CON EL ALUMNADO
31 Hace sus clases muy participativas e interesantes, es un excelente profesor!
32 MUY BUEN LICENCIADO, EXCELENTE SU CLASE
33 Excelente docente; atento, comprometido para con su materia y sus alumnos e increiblemente preparado para la imparticion de la materia
34 no se le entiende a su clase, es muy complicado saber en que tema del temario va, o que es lo que se esta viendo en clase.
35 El lic es estricto, pero definitivamente volvería a tomar clases con el.
36 X

UNIVERSIDAD AUTÓNOMA DE CHIHUAHUA
Sistema Integral de Evaluación a la Docencia por Competencias
Evaluación de los Estudiantes

Ciclo escolar: 2022-SEM-AGO/DIC

Fecha de impresión: viernes, 29 de septiembre de 2023 11:08 a. m.

Unidad Académica: FACULTAD DE DERECHO

Docente: [redacted] ***JAQUEZ QUINTANA EDNA GUADALUPE***

Promedio estudiantes: 4.46
Número de encuestas: 64

Destacado Nivel 5

Competencia / Desempeño	
Interacción pedagógica Inclusiva	
1. Demuestra entusiasmo y compromiso en la impartición de su materia.	***Destacado***
2. Demuestra habilidad de comunicación y claridad expositiva en su clase.	***Destacado***
3. Asiste normalmente a las clases asignadas, ya sea en modalidad virtual o presencial	***Destacado***
4. Cumple adecuadamente sus horarios de clase, ya sea en modalidad virtual o presencial	***Destacado***
5. Presenta de forma ordenada y lógica los contenidos de la materia.	***Destacado***
9. Demuestra respeto a todos los estudiantes.	***Destacado***
10. Demuestra dominio de conocimiento de la materia que imparte.	***Destacado***
11. Utiliza diversas estrategias didácticas en su clase.	***Destacado***
12. Proporciona materiales de enseñanza para su clase.	***Destacado***
13. Plantea actividades de aprendizaje	***Destacado***
14. Logra ambientes apropiados de aprendizaje, entre estudiantes, así como entre docente y estudiante.	***Destacado***
15. Propicia valores y actividades positivas para el aprendizaje	***Destacado***
17. Propicia la participación activa de los estudiantes.	***Destacado***
18. Promueve el pensamiento crítico en los estudiantes.	***Destacado***
Valora el desarrollo de competencias	
6. Proporciona retroalimentación sobre los contenidos de la clase	***Destacado***
7. Las formas de evaluación son adecuadas a los contenidos de la clase	***Destacado***
8. En la evaluación de los aprendizajes y competencias, toma en cuenta aspectos, tales como: exámenes, trabajos, participaciones, etc.	***Destacado***
16. Soluciona dudas y atiende comentarios de los estudiantes.	***Destacado***

Nivel de logro de la competencia

Interacción pedagógica Inclusiva	Destacado
Valora el desarrollo de competencias	Destacado

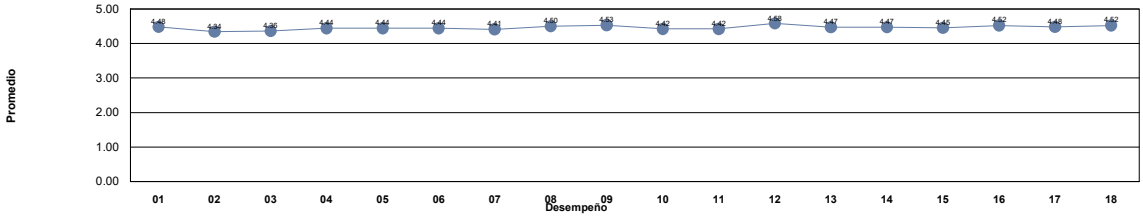

Niveles	***Descriptor***	***Valor***	***Descripción***
Nivel 1	***Insuficiente***	0.0 - 1.0	Los docentes requieren realimentación así como tomar cursos obligatorios para mejorar su desempeño y desarrollar las competencias académicas.
Nivel 2	***Suficiente***	1.01 - 2.0	Los docentes requieren realimentación y tomar cursos para mejorar su desempeño para fortalecer su competencias académicas.
Nivel 3	***Bueno***	2.01 - 3.0	Los docentes requieren seguir fortaleciendo sus competencias académicas mediante cursos y talleres para desempeñarse como docente universitario en la docencia, investigación y gestión-vinculación.
Nivel 4	***Competente***	3.01 - 4.0	Los docentes manifiestan tener las competencias desarrolladas en un nivel óptimo.
Nivel 5	***Destacado***	4.01 - 5.0	Los docentes manifiestan tener desarrolladas las competencias en un nivel sobresaliente, por lo que pueden asesorar a otros docentes.

Unidad Académica: FACULTAD DE DERECHO

Comentarios de los estudiantes para el docente : JAQUEZ QUINTANA EDNA GUADALUPE

1 Muy buena clase, la licenciada toma muy en cuenta la práctica y no nos llena de teoría, es algo que aprecié mucho de su materia.

2 Es buena liccc, domina muchísimo la materia que imparte, es inteligente y buena onda, pero te podría cambiar fácilmente por Taylor swift jajajaja

3 Gran lic!

4 Es buena maestra, solo le hace falta mas desenvolvimiento en los temas

5 EXCELENTE CLASE, ACOMPAÑADA DE CASOS PRACTICOS, EXPLICA MUY BIEN.

6 No es buena maestra, no tiene dominio de tema, llega tarde, cancela clases 5 min antes, su manera de evaluar es PÉSIMA,con decir que 18 preguntas bien de 23 es un 4.5 de cal.final contando trabyAsis. Es muy prepotente y toma personal las cosas.

7 Aunque su clase fuera virtual, aprendí mucho sobre la materia, gracias a la lic

8 Logra que los alumnos puedan entender muy bien su materia y siempre esta al pendiente de si tenemos alguna duda, muestra mucho interés por que se entienda el tema dado en clase.

9 Atiende cualquier duda, explica lo correspondiente a la materia

10 es muy buena licenciada explica muy bien sus temas y es facil la comprension

11 Buena lic

12 No explica bien los temas, ella misma se hace bolas.

13 buena lic

14 En general todo bien, solo que en ocasiones es un poco difícil de entender su forma de explicar

15 Es buena maestra y muy comprometida hacia la materia.

16 Bien

17 Excelente maestra, implementa trabajos que te ayudaran demasiado para tu futuro laboral además de ser super comprensible y fácil de adaptarte a ella.

18 Es comprensible con los alumnos y se presta para que la enseñanza de su materia sea digerible y nada tediosa

19 Es muy puntual a la clase y se preocupa porque todo quede claro por lo que eso es muy bueno gracias lic □?

20 Solamente al principio era muy rápida con los temas, pero después ya íbamos a la par.

21 Es muy bien que enseñe la clase práctica sobre las sociedades mercantiles

22 muy bien

23 Es una lic. maravillosa, tiene un super dominio de los temas que se aplican en la clase y siempre esta dispuesta a aclarar cualquier duda.

24 buena maestra sus ejemplos son buenos

25 buena clase pero demaciadas tareas

26 es buena lic aun siendo virtual

27 Se nota que es de las primeras clases que da pero se esmera en dar una clase dinámica y dónde el alumno aprenda bien

28 Excelente Lic. y docente, aunque falta mucho.

29 Buena Licenciada

30 la licenciada es muy entusiasta con las clases

31 Es muy buena maestra solo que muy distraida aveces no sabe de lo que esta hablando y se le olvida lo que dice, no me gusta su manera de calificar ya que es rara pero fuera de eso siempre soluciona dudas y trata de ayudar.

32 muy linda maestra

33 buena forma de dar clases

34 Me gustaría que nos enseñara más despacio la clase y que fuera más practica su enseñanza, pero de ahi en mas, es una ,uy buena licenciada.

35 es muy buena lic, sin embargo, considero que se le va mucho la onda y no es muy clara en su manera de explicar

36 Tiene muchos conocimientos para aportar hacia los estudiantes

37 sin comentarios

38 Excelente Docente

Unidad Académica: FACULTAD DE DERECHO

Comentarios de los estudiantes para el docente : JAQUEZ QUINTANA EDNA GUADALUPE

39 .

40 Muy dinamica y entretenida su clase

41 buena lic

42 BUENA MAESTRA

43 excelente docente, recomendada

44 Sentía que era su primera vez dando clases

45 Muy buena lic. Sabe impartir muy bien su clase

46 Excelente licenciada que acepta opiniones y sugerencias de sus alumnos, ademas de compartir sus conocimientos con nosotros de una manera entendible, con ejemplos y poniendolo en practica en la realización de un documento real de lo visto en clase.

47 Es atenta y comprensiva con los alumnos, siempre explica dudas y retroalimenta todos los temas.

48 Muy buena maestra, a veces se le va el hilo de lo que habla.

49 Gran docente.

50 Gran docente.

51 Le falta ser un tanto mas humilde, comprometida, respetuosa en ciertas ocasiones y profesional como docente, pero tiene entusiasmo y buen proposito, solo es cosa de experiencia para mejorar.

52 bastante amena la forma de llevar la clase y la licenciada es bastante accesible, super buena onda y sabe de lo que habla en su clase

53 es muy buena Lic , siempre si teniamos una duda nos quitaba de la duda y pues la verdad suoer recomendada la Lic

54 muy buena maestra

55 Me gustan sus clases

56 Muy buena clase

57 muy buena maestra, la recomiendo mucho

58 Excelente docente, muchas gracias.

59 Es muy buena licenciada

60 Excelente licenciada, nos explicaba los temas, es muy agradable y accesible si tienes alguna dificultad para tomar la clase un día y da oportunidades para subir calificación

61 una licenciada muy dedicada y buena en lo que hace

62 da muy excelentes clases

63 La licenciado es muy profesional.

64 Excelente licenciada y buens clase

UNIVERSIDAD AUTÓNOMA DE CHIHUAHUA
Sistema Integral de Evaluación a la Docencia por Competencias
Evaluación de los Estudiantes

Ciclo escolar: 2022-SEM-AGO/DIC

Fecha de impresión: viernes, 29 de septiembre de 2023 11:08 a. m.

Unidad Académica: FACULTAD DE DERECHO

Docente: [redacted] ***JARA SOLIS LESLIE SELENE***

Promedio estudiantes: 4.25
Número de encuestas: 17

Destacado
Nivel 5

Competencia / Desempeño	
Interacción pedagógica Inclusiva	
1. Demuestra entusiasmo y compromiso en la impartición de su materia.	***Destacado***
2. Demuestra habilidad de comunicación y claridad expositiva en su clase.	***Destacado***
3. Asiste normalmente a las clases asignadas, ya sea en modalidad virtual o presencial	***Destacado***
4. Cumple adecuadamente sus horarios de clase, ya sea en modalidad virtual o presencial	***Competente***
5. Presenta de forma ordenada y lógica los contenidos de la materia.	***Destacado***
9. Demuestra respeto a todos los estudiantes.	***Destacado***
10. Demuestra dominio de conocimiento de la materia que imparte.	***Destacado***
11. Utiliza diversas estrategias didácticas en su clase.	***Destacado***
12. Proporciona materiales de enseñanza para su clase.	***Destacado***
13. Plantea actividades de aprendizaje	***Destacado***
14. Logra ambientes apropiados de aprendizaje, entre estudiantes, así como entre docente y estudiante.	***Destacado***
15. Propicia valores y actividades positivas para el aprendizaje	***Destacado***
17. Propicia la participación activa de los estudiantes.	***Destacado***
18. Promueve el pensamiento crítico en los estudiantes.	***Destacado***
Valora el desarrollo de competencias	
6. Proporciona retroalimentación sobre los contenidos de la clase	***Destacado***
7. Las formas de evaluación son adecuadas a los contenidos de la clase	***Destacado***
8. En la evaluación de los aprendizajes y competencias, toma en cuenta aspectos, tales como: exámenes, trabajos, participaciones, etc.	***Destacado***
16. Soluciona dudas y atiende comentarios de los estudiantes.	***Destacado***

Nivel de logro de la competencia

Interacción pedagógica Inclusiva	Destacado
Valora el desarrollo de competencias	Destacado

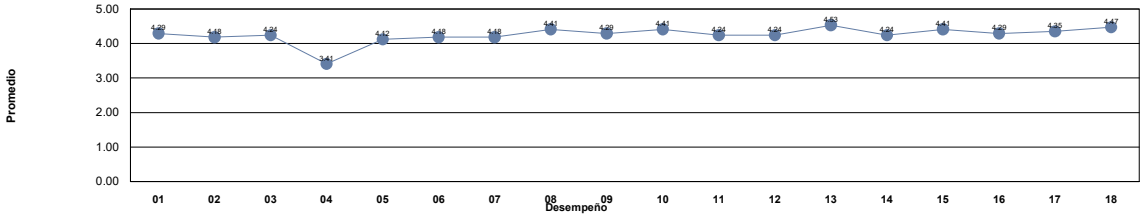

Niveles	***Descriptor***	***Valor***	***Descripción***
Nivel 1	***Insuficiente***	0.0 - 1.0	Los docentes requieren realimentación así como tomar cursos obligatorios para mejorar su desempeño y desarrollar las competencias académicas.
Nivel 2	***Suficiente***	1.01 - 2.0	Los docentes requieren realimentación y tomar cursos para mejorar su desempeño para fortalecer su competencias académicas.
Nivel 3	***Bueno***	2.01 - 3.0	Los docentes requieren seguir fortaleciendo sus competencias académicas mediante cursos y talleres para desempeñarse como docente universitario en la docencia, investigación y gestión-vinculación.
Nivel 4	***Competente***	3.01 - 4.0	Los docentes manifiestan tener las competencias desarrolladas en un nivel óptimo.
Nivel 5	***Destacado***	4.01 - 5.0	Los docentes manifiestan tener desarrolladas las competencias en un nivel sobresaliente, por lo que pueden asesorar a otros docentes.

Unidad Académica: FACULTAD DE DERECHO

Comentarios de los estudiantes para el docente : JARA SOLIS LESLIE SELENE

1 Buena lic

2 Muy buena licenciada, no se dejen llevar sobre los comentarios que hay en veranos de ella. La licenciada es muy buena dando clase, tiene mucho conocimiento y aprendes mucho con ella y no solo de la materia.

3 Es buena licenciada, su clase es muy padre, nada aburrida y siempre estamos todos participando.

4 Buena licenciada, le gusta dar la clase, es estricta pero ayuda para aprender

5 Un dinamismo a la materia

6 Muy buena clase, la lic. siempre explica y deja super claros los temas y no tiene problema en volver a explicarlos, nos proporciona material de apoyo, es didáctica su clase y nos llevo a un Juez para hablar sobre varios temas de clase.

7 Muy buena licenciada, le pone entusiasmo y sabe dar las clases

8 excelente clase, la mestra facilita mucho el aprender.

9 Muestra de manera muy dinámica la clase, nos proporciona material interesante y nos hace reflexionar los temas con la vida diaria.

10 clase dinamica

11 Muy buena licenciada, sus clases son muy didácticas y su manera de explicar los temas son muy concretos.

12 es muy buena licenciada, aporta muchisimo mas que solo los aprendizajes de la materia en clase, su clase es dinamica, es amena y en mi punto de vista, he aprendido cosas muy importantes en su clase y no solo material de esta, la queremos lic:)

13 siempre llega muy tarde y un dia nos dejo salir a las 9: 20 un viernes por lo que batalle mucho para el regreso a mi casa, ya que se me fue el camion , asi como tambien pone dobles faltas si le da la gana

14 Su clase me pareció muy buena, su manera de darle importancia a la materia y como la aplicamos en nuestra día a día. La clase es dinámica y participativa, se apoya en presentaciones, conceptos, etc., un poco de todo.

15 Sin comentarios

16 Es una excelente catedrática, son demasiado dinámicas sus clases y hace todo lo posible porque nos queden claras las clases

17 e centra mucho en un estilo distinto para enseñar mas facil

UNIVERSIDAD AUTÓNOMA DE CHIHUAHUA
Sistema Integral de Evaluación a la Docencia por Competencias
Evaluación de los Estudiantes

Ciclo escolar: 2022-SEM-AGO/DIC

Fecha de impresión: viernes, 29 de septiembre de 2023 11:08 a. m.

Unidad Académica: FACULTAD DE DERECHO

Docente: [redacted] ***JARAMILLO HOLGUIN FERNANDO DANIEL***

Promedio estudiantes: 4.84
Número de encuestas: 8

Destacado Nivel 5

Competencia / Desempeño	
Interacción pedagógica Inclusiva	
1. Demuestra entusiasmo y compromiso en la impartición de su materia.	***Destacado***
2. Demuestra habilidad de comunicación y claridad expositiva en su clase.	***Destacado***
3. Asiste normalmente a las clases asignadas, ya sea en modalidad virtual o presencial	***Destacado***
4. Cumple adecuadamente sus horarios de clase, ya sea en modalidad virtual o presencial	***Destacado***
5. Presenta de forma ordenada y lógica los contenidos de la materia.	***Destacado***
9. Demuestra respeto a todos los estudiantes.	***Destacado***
10. Demuestra dominio de conocimiento de la materia que imparte.	***Destacado***
11. Utiliza diversas estrategias didácticas en su clase.	***Destacado***
12. Proporciona materiales de enseñanza para su clase.	***Destacado***
13. Plantea actividades de aprendizaje	***Destacado***
14. Logra ambientes apropiados de aprendizaje, entre estudiantes, así como entre docente y estudiante.	***Destacado***
15. Propicia valores y actividades positivas para el aprendizaje	***Destacado***
17. Propicia la participación activa de los estudiantes.	***Destacado***
18. Promueve el pensamiento crítico en los estudiantes.	***Destacado***
Valora el desarrollo de competencias	
6. Proporciona retroalimentación sobre los contenidos de la clase	***Destacado***
7. Las formas de evaluación son adecuadas a los contenidos de la clase	***Destacado***
8. En la evaluación de los aprendizajes y competencias, toma en cuenta aspectos, tales como: exámenes, trabajos, participaciones, etc.	***Destacado***
16. Soluciona dudas y atiende comentarios de los estudiantes.	***Destacado***

Nivel de logro de la competencia

Interacción pedagógica Inclusiva	Destacado
Valora el desarrollo de competencias	Destacado

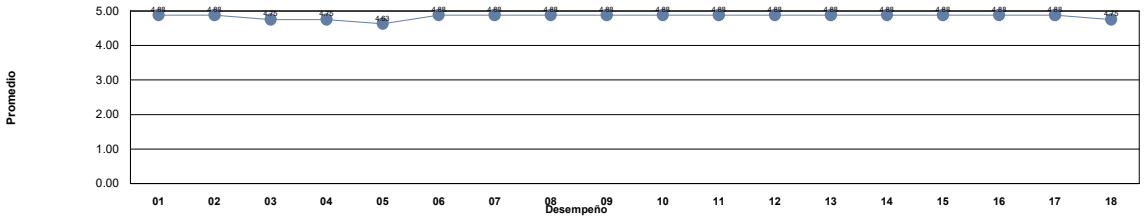

Niveles	***Descriptor***	***Valor***	***Descripción***
Nivel 1	***Insuficiente***	0.0 - 1.0	Los docentes requieren realimentación así como tomar cursos obligatorios para mejorar su desempeño y desarrollar las competencias académicas.
Nivel 2	***Suficiente***	1.01 - 2.0	Los docentes requieren realimentación y tomar cursos para mejorar su desempeño para fortalecer su competencias académicas.
Nivel 3	***Bueno***	2.01 - 3.0	Los docentes requieren seguir fortaleciendo sus competencias académicas mediante cursos y talleres para desempeñarse como docente universitario en la docencia, investigación y gestión-vinculación.
Nivel 4	***Competente***	3.01 - 4.0	Los docentes manifiestan tener las competencias desarrolladas en un nivel óptimo.
Nivel 5	***Destacado***	4.01 - 5.0	Los docentes manifiestan tener desarrolladas las competencias en un nivel sobresaliente, por lo que pueden asesorar a otros docentes.

Unidad Académica: FACULTAD DE DERECHO

Comentarios de los estudiantes para el docente : JARAMILLO HOLGUIN FERNANDO DANIEL

1 Muy buen profesor, dedicado, respetuoso e imparte muy bien la materia

2 Muy buen teacher, él tiene todos mis respetos. Siga así.

3 Un excelente teacher, es muy comprensivo y muy bueno enseñando, se preocupa por todos los alumnos y no solo por el aprendizaje también por su contexto y condiciones.

4 Excelente licenciado, su clase es muy dinámica y es muy considerado en apoyar a sus estudiantes

5 excelente lic!!

6 Excelente teacher, motiva la participación en su materia.

7 MUY BUEN DOCENTE

8 no hay comentarios

UNIVERSIDAD AUTÓNOMA DE CHIHUAHUA
Sistema Integral de Evaluación a la Docencia por Competencias
Evaluación de los Estudiantes

Ciclo escolar: 2022-SEM-AGO/DIC

Fecha de impresión: viernes, 29 de septiembre de 2023 11:08 a. m.

Unidad Académica: FACULTAD DE DERECHO

Docente: [redacted] ***JARAMILLO VELA DANIEL RICARDO***

Promedio estudiantes: 4.74
Número de encuestas: 28

Destacado Nivel 5

Competencia / Desempeño	
Interacción pedagógica Inclusiva	
1. Demuestra entusiasmo y compromiso en la impartición de su materia.	***Destacado***
2. Demuestra habilidad de comunicación y claridad expositiva en su clase.	***Destacado***
3. Asiste normalmente a las clases asignadas, ya sea en modalidad virtual o presencial	***Destacado***
4. Cumple adecuadamente sus horarios de clase, ya sea en modalidad virtual o presencial	***Destacado***
5. Presenta de forma ordenada y lógica los contenidos de la materia.	***Destacado***
9. Demuestra respeto a todos los estudiantes.	***Destacado***
10. Demuestra dominio de conocimiento de la materia que imparte.	***Destacado***
11. Utiliza diversas estrategias didácticas en su clase.	***Destacado***
12. Proporciona materiales de enseñanza para su clase.	***Destacado***
13. Plantea actividades de aprendizaje	***Destacado***
14. Logra ambientes apropiados de aprendizaje, entre estudiantes, así como entre docente y estudiante.	***Destacado***
15. Propicia valores y actividades positivas para el aprendizaje	***Destacado***
17. Propicia la participación activa de los estudiantes.	***Destacado***
18. Promueve el pensamiento crítico en los estudiantes.	***Destacado***
Valora el desarrollo de competencias	
6. Proporciona retroalimentación sobre los contenidos de la clase	***Destacado***
7. Las formas de evaluación son adecuadas a los contenidos de la clase	***Destacado***
8. En la evaluación de los aprendizajes y competencias, toma en cuenta aspectos, tales como: exámenes, trabajos, participaciones, etc.	***Destacado***
16. Soluciona dudas y atiende comentarios de los estudiantes.	***Destacado***

Nivel de logro de la competencia

Interacción pedagógica Inclusiva	Destacado
Valora el desarrollo de competencias	Destacado

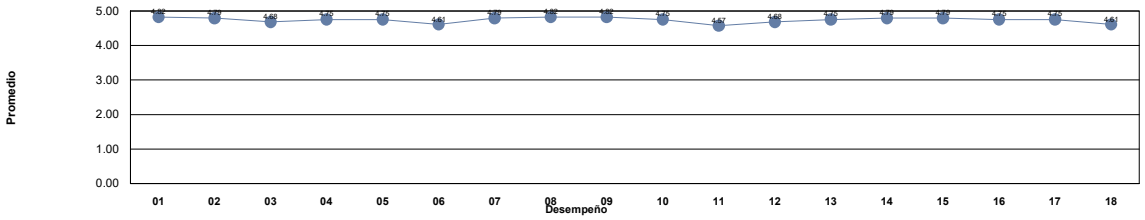

Niveles	***Descriptor***	***Valor***	***Descripción***
Nivel 1	***Insuficiente***	0.0 - 1.0	Los docentes requieren realimentación así como tomar cursos obligatorios para mejorar su desempeño y desarrollar las competencias académicas.
Nivel 2	***Suficiente***	1.01 - 2.0	Los docentes requieren realimentación y tomar cursos para mejorar su desempeño para fortalecer su competencias académicas.
Nivel 3	***Bueno***	2.01 - 3.0	Los docentes requieren seguir fortaleciendo sus competencias académicas mediante cursos y talleres para desempeñarse como docente universitario en la docencia, investigación y gestión-vinculación.
Nivel 4	***Competente***	3.01 - 4.0	Los docentes manifiestan tener las competencias desarrolladas en un nivel óptimo.
Nivel 5	***Destacado***	4.01 - 5.0	Los docentes manifiestan tener desarrolladas las competencias en un nivel sobresaliente, por lo que pueden asesorar a otros docentes.

Unidad Académica: FACULTAD DE DERECHO

Comentarios de los estudiantes para el docente : JARAMILLO VELA DANIEL RICARDO

1 Es muy lindo maestro, quisiera verlo impartir otra materia

2 El ingeniero decidió desde un inicio no hacer repetitiva ni monótona la materia, y lo ha cumplido dándonos material interactivo e interesante.

3 es un buen docente, sus clases tienen la misma dinámica pero son buenas

4 ME GUSTAN SUS CLASES

5 Muy buena clase en todas nos habló de cosas muy interesantes.

6 El Ingeniero es una persona muy empática y eso se agradece mucho. La clase fue muy formativa y las actividades a realizar fueron muy interesantes.

7 muy buen lic

8 buena opcion para impartir la materia

9 excelete clase

10 .

11 una clase muy llevadera

12 la clase esta bien

13 Es un docente que demuestra mucho conocimiento, su clase siempre se imparte con motivación y organización, mantiene cualquier actividad en orden y siempre intenta hacer lo posible por ayudar en lo que pueda o se le pida.

14 Aprendes mucho con sus clases

15 tiene muchos conocimientos sobre la materia

16 Buena clase!!

17 da muy bien su clase y tiene muy buen ambiente en clase, donde hay confianza para la participación de los alumnos

18 muy buen maestro, siempre se muestra con una actitud positiva y respetuosa y se nota que le gusta su materia

19 Nada por comentar

20 no tengo comentarios

21 buen entendimiento de la materia

22 Buena clase

23 Demaciado agradable y comprensible, siempre ante cualquier duda te apoyaba aún fuera de tiempo de clases por el grupo de whatsapp. Se percibe una gran calidad de persona.

24 Ninguno

25 buen maestro

26 Excelente maestro, preocupado por su materia, con conocimiento acerca de esta y buena explicación, así como infringe respeto para con los estudiantes

27 .

28 todo bien

UNIVERSIDAD AUTÓNOMA DE CHIHUAHUA
Sistema Integral de Evaluación a la Docencia por Competencias
Evaluación de los Estudiantes

Ciclo escolar: 2022-SEM-AGO/DIC

Fecha de impresión: viernes, 29 de septiembre de 2023 11:08 a. m.

Unidad Académica: FACULTAD DE DERECHO

Docente: [redacted] ***JIMENEZ CARRASCO ADELA ALICIA***

Promedio estudiantes: 4.68
Número de encuestas: 66

Destacado Nivel 5

Competencia / Desempeño	
Interacción pedagógica Inclusiva	
1. Demuestra entusiasmo y compromiso en la impartición de su materia.	***Destacado***
2. Demuestra habilidad de comunicación y claridad expositiva en su clase.	***Destacado***
3. Asiste normalmente a las clases asignadas, ya sea en modalidad virtual o presencial	***Destacado***
4. Cumple adecuadamente sus horarios de clase, ya sea en modalidad virtual o presencial	***Destacado***
5. Presenta de forma ordenada y lógica los contenidos de la materia.	***Destacado***
9. Demuestra respeto a todos los estudiantes.	***Destacado***
10. Demuestra dominio de conocimiento de la materia que imparte.	***Destacado***
11. Utiliza diversas estrategias didácticas en su clase.	***Destacado***
12. Proporciona materiales de enseñanza para su clase.	***Destacado***
13. Plantea actividades de aprendizaje	***Destacado***
14. Logra ambientes apropiados de aprendizaje, entre estudiantes, así como entre docente y estudiante.	***Destacado***
15. Propicia valores y actividades positivas para el aprendizaje	***Destacado***
17. Propicia la participación activa de los estudiantes.	***Destacado***
18. Promueve el pensamiento crítico en los estudiantes.	***Destacado***
Valora el desarrollo de competencias	
6. Proporciona retroalimentación sobre los contenidos de la clase	***Destacado***
7. Las formas de evaluación son adecuadas a los contenidos de la clase	***Destacado***
8. En la evaluación de los aprendizajes y competencias, toma en cuenta aspectos, tales como: exámenes, trabajos, participaciones, etc.	***Destacado***
16. Soluciona dudas y atiende comentarios de los estudiantes.	***Destacado***

Nivel de logro de la competencia

Interacción pedagógica Inclusiva	Destacado
Valora el desarrollo de competencias	Destacado

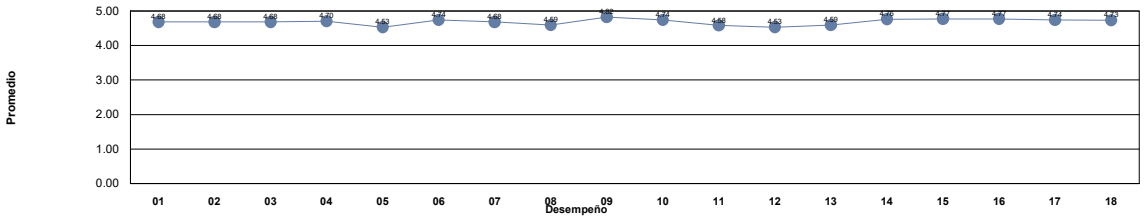

Niveles	***Descriptor***	***Valor***	***Descripción***
Nivel 1	***Insuficiente***	0.0 - 1.0	Los docentes requieren realimentación así como tomar cursos obligatorios para mejorar su desempeño y desarrollar las competencias académicas.
Nivel 2	***Suficiente***	1.01 - 2.0	Los docentes requieren realimentación y tomar cursos para mejorar su desempeño para fortalecer su competencias académicas.
Nivel 3	***Bueno***	2.01 - 3.0	Los docentes requieren seguir fortaleciendo sus competencias académicas mediante cursos y talleres para desempeñarse como docente universitario en la docencia, investigación y gestión-vinculación.
Nivel 4	***Competente***	3.01 - 4.0	Los docentes manifiestan tener las competencias desarrolladas en un nivel óptimo.
Nivel 5	***Destacado***	4.01 - 5.0	Los docentes manifiestan tener desarrolladas las competencias en un nivel sobresaliente, por lo que pueden asesorar a otros docentes.

Unidad Académica: FACULTAD DE DERECHO

Comentarios de los estudiantes para el docente : JIMENEZ CARRASCO ADELA ALICIA

1 Excelente maestra, explica muy bien y se preocupa por sus alumnos, domina muy bien el tema y es muy amena su clase

2 Excelente clase lic, aprendí mucho y sobre todo su manera de interactuar con nosotros y responder a nuestras dudas

3 Muy buena maestra.

4 Excelente licenciada, conoce mucho del tema, resuelve dudad, siempre muy atenta y procura explicar a fondo todo

5 La quiero mucho lic

6 Es la mejor lic

7 La Lic es experta dando la clase

8 Clase muy amena

9 Muy buena licenciada

10 Muy buena lic, sabe muchísimo de la materia. Hace la clase muy amena y divertida de tal manera que te gusta poner atención, fue una de mis clases favoritas.

11 una excelente maestra

12 Una licenciada con mucho conocimiento, me gusta la forma en la que imparte sus clases aunque lo dice de una forma muy reborujada

13 Su forma de dar la clase es muy confusa ademas de que se le olvidan las cosas

14 Es una excelente docente, transmite confianza y su forma de enseñar me parece muy buena y entretenida. Es una gran licenciada que tiene bastante experiencia en su materia.

15 Buena Licenciada, sabe de la clase, siempre resuelve dudas sin problema, tiene experiencia de lo que habla, muy buena clase, solo los temas a veces siento que no vamos en orden y eso en lo personal, siendo alguien que se distrae fácil, me confunde.

16 Excelente Licenciada, conoce muy bien su materia y es buena pasando sus conocimientos a los estudiantes en una manera sencilla y comprensiva, lo que permite una mejor obtención de conocimientos.

17 Excelente lic, la magistrada es de las mejores de la fd, tiene un gran dominio de la materia, y sus clases las suele hacer muy digeribles, siempre entendiendo el material, y es muy buena onda, da sus clases de manera apasionada, la queremos mucho!

18 Es una excelente maestra

19 UNA CLASE EXCEPCIONAL, EXCELENTE CLASE MUY DINÁMICA , MUY BUEN MATERIAL

20 Excelente docente, una de las mejores maestras que tiene la facultad sin duda alguna.
Sus clases son practicas interesantes y aprendes mucho, la Magistrada siempre se esfuerza en resolver dudas es muy amable y se interesa por sus alumnos, es la MEJOR

21 Sabe muchisimo acerca de los temas aunque en ocasiones no se logren dar a entender al maximo, un poco confuso al momento de evaluar ya que no pondera bien las calificaciones a mi parecer porque pone mal respuestas que ella mismo explico de esa manera

22 Buena licenciada

23 Su clase es muy entretenida, tiene un gran dominio de la materia.

24 .

25 Una gran licenciada, muy amena su clase y aprendes mucho

26 Excelente clase

27 Puede que no sea la clase que mas le agrade a los demás, pero ese no es mi caso, hay que agarrarle el ritmo, aunque en ocasiones divague o se adelante temas. 10/10

28 Un material de apoyo en orden estaría mejor, pero explica bastante bien

29 Buena catedrática.

30 Buena licenciada

31 Sus clases son muy amenas, es muy respetuosa y siempre resuelve dudas.

32 Una excelente clase, aprendes mucho y simplifica cosas que uno piensa que son imposibles de simplificar, excelente dominio de la materia por parte de la Magistrada.

33 Excelente maestra, mucha experiencia. Me encanta como transmite su conocimiento.

34 excelente

35 sus clases son entretenidas

36 Excelente lic, explica bien la clase y muy comprensible

37 Bien

Unidad Académica: FACULTAD DE DERECHO

Comentarios de los estudiantes para el docente : JIMENEZ CARRASCO ADELA ALICIA

38 Excelente docente, maneja los temas de manera sencilla y comprensible, atiende dudas y propicia la participación de los alumnos.

39 Super hermosa maestra, tiene mucha vocación por la enseñanza del derecho. Nunca me aburrí en sus clases.

40 La magistrada Adela es una eminencia en la materia , conoce mucho sobre los temas del curso, los explica de una forma clara, propicia el interes en la materia, es respetuosa e imparte un ambiente muy nutritivo y divertido de información

41 Muy buena licenciada.

42 Excelente cadetrática, muy preparada y siempre al pendiente de su grupo, busca siempre el aprendizaje dinámico, y es lo mas importante de su clase, y la práctica mas que la teoría.

43 bien

44 Una Lic que conoce al derecho y al revés su materia, siempre demuestra dispocición y amabilidad para sus alumnos. Un amor de persona :)

45 Es la mejor lic. en la materia que he visto, siempre puntual, le gusta enseñarnos y aprender de nosotros, muy real y practica (no solo habla del código), sino de la experiencia, siempre tocando temas vigentes, otorgando ejemplos y material de poyo,

46 Bien

47 Definitivamente el sentido que le dio a la clase, es de lo mejor que nos puede haber brindado, se agradecen en demasía las herramientas brindadas a lo largo del semestre

48 Excelente licenciada, su clase es clara, divertida pero sobre todo hace incapie en que aprendas

49 muy buena profesora, hace la clase muy amena y divertida.

50 deberia tener mas estrctura en su clase

51 Bien

52 Excelente licenciada, muy dedicada a que todos aprendan

53 Bien

54 Sabe impartir bien la clase y tiene un dominio bueno en la materia, se puede aprender muy bien con la Lic.
Gracias por su tiempo y su paciencia para transmitirnos sus conocimientos.

55 muy buena licdenciada

56 Bien

57 Sabe mucho del tema, explica muy bien, aclara dudas.

58 muchas gracias por todo Magistrada, excelente su clase y lo mejor de todo su calidad como persona, siga así muchas gracias

59 Bien

60 Nada pesada su clase, simple y entendible, muy dinamica y entretenida su clase

61 Muy conocedora en su materia

62 Bien

63 La mejor. Enseña súper bien y es muy amable, llena de conocimiento y experiencia. Sería un error no tomar clase con ella.

64 BUENA LIC

65 Bien

66 Excelente magistrada

UNIVERSIDAD AUTÓNOMA DE CHIHUAHUA
Sistema Integral de Evaluación a la Docencia por Competencias
Evaluación de los Estudiantes

Ciclo escolar: 2022-SEM-AGO/DIC

Fecha de impresión: viernes, 29 de septiembre de 2023 11:08 a. m.

Unidad Académica: FACULTAD DE DERECHO

Docente: [redacted] ***JIMENEZ HOLGUIN CARLOS MARIO***

Promedio estudiantes: 4.43
Número de encuestas: 22

Destacado
Nivel 5

Competencia / Desempeño	
Interacción pedagógica Inclusiva	
1. Demuestra entusiasmo y compromiso en la impartición de su materia.	***Destacado***
2. Demuestra habilidad de comunicación y claridad expositiva en su clase.	***Destacado***
3. Asiste normalmente a las clases asignadas, ya sea en modalidad virtual o presencial	***Destacado***
4. Cumple adecuadamente sus horarios de clase, ya sea en modalidad virtual o presencial	***Destacado***
5. Presenta de forma ordenada y lógica los contenidos de la materia.	***Destacado***
9. Demuestra respeto a todos los estudiantes.	***Destacado***
10. Demuestra dominio de conocimiento de la materia que imparte.	***Destacado***
11. Utiliza diversas estrategias didácticas en su clase.	***Destacado***
12. Proporciona materiales de enseñanza para su clase.	***Destacado***
13. Plantea actividades de aprendizaje	***Destacado***
14. Logra ambientes apropiados de aprendizaje, entre estudiantes, así como entre docente y estudiante.	***Destacado***
15. Propicia valores y actividades positivas para el aprendizaje	***Destacado***
17. Propicia la participación activa de los estudiantes.	***Destacado***
18. Promueve el pensamiento crítico en los estudiantes.	***Destacado***
Valora el desarrollo de competencias	
6. Proporciona retroalimentación sobre los contenidos de la clase	***Destacado***
7. Las formas de evaluación son adecuadas a los contenidos de la clase	***Destacado***
8. En la evaluación de los aprendizajes y competencias, toma en cuenta aspectos, tales como: exámenes, trabajos, participaciones, etc.	***Destacado***
16. Soluciona dudas y atiende comentarios de los estudiantes.	***Destacado***

Nivel de logro de la competencia

Interacción pedagógica Inclusiva	Destacado
Valora el desarrollo de competencias	Destacado

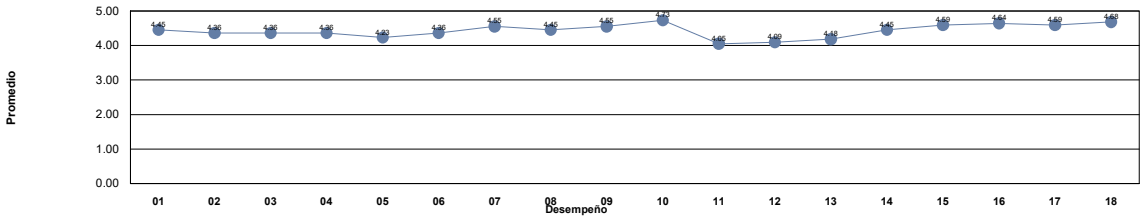

Niveles	***Descriptor***	***Valor***	***Descripción***
Nivel 1	***Insuficiente***	0.0 - 1.0	Los docentes requieren realimentación así como tomar cursos obligatorios para mejorar su desempeño y desarrollar las competencias académicas.
Nivel 2	***Suficiente***	1.01 - 2.0	Los docentes requieren realimentación y tomar cursos para mejorar su desempeño para fortalecer su competencias académicas.
Nivel 3	***Bueno***	2.01 - 3.0	Los docentes requieren seguir fortaleciendo sus competencias académicas mediante cursos y talleres para desempeñarse como docente universitario en la docencia, investigación y gestión-vinculación.
Nivel 4	***Competente***	3.01 - 4.0	Los docentes manifiestan tener las competencias desarrolladas en un nivel óptimo.
Nivel 5	***Destacado***	4.01 - 5.0	Los docentes manifiestan tener desarrolladas las competencias en un nivel sobresaliente, por lo que pueden asesorar a otros docentes.

Unidad Académica: FACULTAD DE DERECHO

Comentarios de los estudiantes para el docente : JIMENEZ HOLGUIN CARLOS MARIO

1 Muy interesante la clase con el Licenciado.

2 Gran conocimiento sobre la materia, se agradece los ejemplos prácticos aplicados a los delitos en particular y el compromiso con la clase.

3 Es un buen licenciado, sabe mucho de la materia y es muy comprometido

4 un buen licenciado hace sus clases muy entretenida

5 Domina totalmente la materia, sus clases son amenas y se apoya de ejemplos y situaciones reales para que entendamos la materia.

6 un excelente Lic., explica y sabe del tema.

7 excelente licenciado, solamente da su clase muy rápido pero al da muy bien

8 Excelente licenciado, muy dedicado a que sus alumnos entiendan

9 El licenciado tiene mucho conocimiento en el tema, pero no proporciona material de apoyo, se basa en el código penal estatal y en algunas ideas, no se le entiende el punto. Ademas pone ejemplos del mismo tipo, y es incomodo.

10 Excelente clase, el licenciado imparte la clase de una manera que capta la atención y es fácil de entender, resuelve siempre las dudas, la forma de evaluar es muy práctica, además de que aprendes a trabajar en equipo y convivencia grupal

11 excelente clase y excelente profesor

12 Muy buena clase, explica súper bien la materia y aprendes muchas cosas nuevas

13 Muy buen Lic, hace muy dinámica y práctica la clase, aprendes mucho

14 Es muy buen licenciado, te explica bien y aclara tus dudas

15 Muy buen licenciado, tiene un dominio muy grande del tema

16 Es un gran licenciado, pero hay que buscar la forma de que la clase sea haga un poquito más teórica y no solo práctica con ejemplos, para saber de lo que se está hablando

17 Bien

18 Excelente docente

19 un gran lic que demuestra totalmente el conocimiento de la materia, aprendi mucho pero tambien falta demasiado

20 Excelente catedrático, sumamente preparado, atento y dispuesto a resolver dudas.

21 Sabe mucho de la materia y sus clases son muy dinamicas

22 Excelente

UNIVERSIDAD AUTÓNOMA DE CHIHUAHUA
Sistema Integral de Evaluación a la Docencia por Competencias
Evaluación de los Estudiantes

Ciclo escolar: 2022-SEM-AGO/DIC

Fecha de impresión: viernes, 29 de septiembre de 2023 11:08 a. m.

Unidad Académica: FACULTAD DE DERECHO

Docente: [redacted] ***JIMENEZ HOLGUIN NOEL ORLANDO***

Promedio estudiantes: 4.83
Número de encuestas: 27

Destacado
Nivel 5

Competencia / Desempeño	
Interacción pedagógica Inclusiva	
1. Demuestra entusiasmo y compromiso en la impartición de su materia.	***Destacado***
2. Demuestra habilidad de comunicación y claridad expositiva en su clase.	***Destacado***
3. Asiste normalmente a las clases asignadas, ya sea en modalidad virtual o presencial	***Destacado***
4. Cumple adecuadamente sus horarios de clase, ya sea en modalidad virtual o presencial	***Destacado***
5. Presenta de forma ordenada y lógica los contenidos de la materia.	***Destacado***
9. Demuestra respeto a todos los estudiantes.	***Destacado***
10. Demuestra dominio de conocimiento de la materia que imparte.	***Destacado***
11. Utiliza diversas estrategias didácticas en su clase.	***Destacado***
12. Proporciona materiales de enseñanza para su clase.	***Destacado***
13. Plantea actividades de aprendizaje	***Destacado***
14. Logra ambientes apropiados de aprendizaje, entre estudiantes, así como entre docente y estudiante.	***Destacado***
15. Propicia valores y actividades positivas para el aprendizaje	***Destacado***
17. Propicia la participación activa de los estudiantes.	***Destacado***
18. Promueve el pensamiento crítico en los estudiantes.	***Destacado***
Valora el desarrollo de competencias	
6. Proporciona retroalimentación sobre los contenidos de la clase	***Destacado***
7. Las formas de evaluación son adecuadas a los contenidos de la clase	***Destacado***
8. En la evaluación de los aprendizajes y competencias, toma en cuenta aspectos, tales como: exámenes, trabajos, participaciones, etc.	***Destacado***
16. Soluciona dudas y atiende comentarios de los estudiantes.	***Destacado***

Nivel de logro de la competencia

Interacción pedagógica Inclusiva	Destacado
Valora el desarrollo de competencias	Destacado

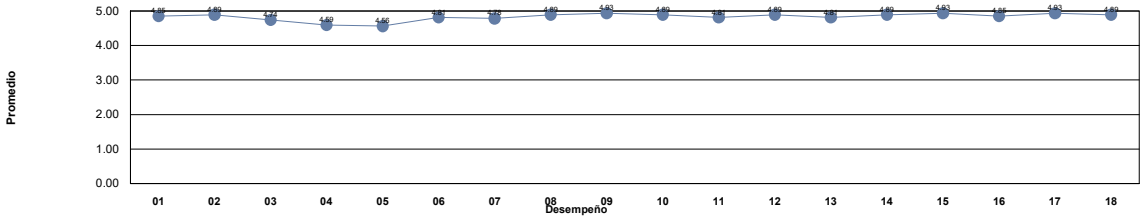

Niveles	***Descriptor***	***Valor***	***Descripción***
Nivel 1	***Insuficiente***	0.0 - 1.0	Los docentes requieren realimentación así como tomar cursos obligatorios para mejorar su desempeño y desarrollar las competencias académicas.
Nivel 2	***Suficiente***	1.01 - 2.0	Los docentes requieren realimentación y tomar cursos para mejorar su desempeño para fortalecer su competencias académicas.
Nivel 3	***Bueno***	2.01 - 3.0	Los docentes requieren seguir fortaleciendo sus competencias académicas mediante cursos y talleres para desempeñarse como docente universitario en la docencia, investigación y gestión-vinculación.
Nivel 4	***Competente***	3.01 - 4.0	Los docentes manifiestan tener las competencias desarrolladas en un nivel óptimo.
Nivel 5	***Destacado***	4.01 - 5.0	Los docentes manifiestan tener desarrolladas las competencias en un nivel sobresaliente, por lo que pueden asesorar a otros docentes.

Unidad Académica: FACULTAD DE DERECHO

Comentarios de los estudiantes para el docente : JIMENEZ HOLGUIN NOEL ORLANDO

1 MUY BUEN MAESTRO, SOLO QUE LE FALTA ORGANIZACION DEL MATERIAL

2 Buen Licenciado

3 excelente maestro

4 Bien

5 Buen docente, explica bien los temas, sabe mucho de la materia y pone ejemplos prácticos

6 Ninguno

7 Excelente lic, amas penal por estar con el, nomas le falta dejar de contar historias y dar el contenido del fichero, pero excelente dominio del tema

8 El mejor de todos, sus clases estan padrisimas ademas de que es muy facil entender ya que es bueno para explicar y es bueno para escuchar

9 Muy buen licenciado

10 buen catedrático, domina la materia

11 CLASE MUY AMENA

12 BUEN LICENCIADO, UNICAMENTE NO VA DE ACUERDO AL TEMARIO DE LA MATERIA

13 Muy buen licenciado y sin duda de mis clases favoritas

14 excelente lic

15 Bien

16 Excelente clase

17 buen maestro

18 muy buena clase

19 .

20 muy inteligente y dedicado a su materia

21 Es muy bueno

22 Bien

23 Explica muy bien, para los que les gusta la metaria de penal, es una excelente opción ya que todos lo explica bien y es muy buen Lic!

24 Me encanta la forma en la que imparte sus clases

25 Muchas gracias por su tiempo

26 interesante materia

27 Falta un poco, pero es un buen maestro, los temas se entienden a la perfección

UNIVERSIDAD AUTÓNOMA DE CHIHUAHUA
Sistema Integral de Evaluación a la Docencia por Competencias
Evaluación de los Estudiantes

Ciclo escolar: 2022-SEM-AGO/DIC

Fecha de impresión: viernes, 29 de septiembre de 2023 11:08 a. m.

Unidad Académica: FACULTAD DE DERECHO

Docente: [redacted] ***JORDAN ANA LUISA***

Promedio estudiantes: 3.81
Número de encuestas: 61

Competente Nivel 4

Competencia / Desempeño	
Interacción pedagógica Inclusiva	
1. Demuestra entusiasmo y compromiso en la impartición de su materia.	***Competente***
2. Demuestra habilidad de comunicación y claridad expositiva en su clase.	***Competente***
3. Asiste normalmente a las clases asignadas, ya sea en modalidad virtual o presencial	***Destacado***
4. Cumple adecuadamente sus horarios de clase, ya sea en modalidad virtual o presencial	***Destacado***
5. Presenta de forma ordenada y lógica los contenidos de la materia.	***Competente***
9. Demuestra respeto a todos los estudiantes.	***Competente***
10. Demuestra dominio de conocimiento de la materia que imparte.	***Destacado***
11. Utiliza diversas estrategias didácticas en su clase.	***Competente***
12. Proporciona materiales de enseñanza para su clase.	***Competente***
13. Plantea actividades de aprendizaje	***Competente***
14. Logra ambientes apropiados de aprendizaje, entre estudiantes, así como entre docente y estudiante.	***Competente***
15. Propicia valores y actividades positivas para el aprendizaje	***Competente***
17. Propicia la participación activa de los estudiantes.	***Competente***
18. Promueve el pensamiento crítico en los estudiantes.	***Competente***
Valora el desarrollo de competencias	
6. Proporciona retroalimentación sobre los contenidos de la clase	***Competente***
7. Las formas de evaluación son adecuadas a los contenidos de la clase	***Competente***
8. En la evaluación de los aprendizajes y competencias, toma en cuenta aspectos, tales como: exámenes, trabajos, participaciones, etc.	***Competente***
16. Soluciona dudas y atiende comentarios de los estudiantes.	***Competente***

Nivel de logro de la competencia

Interacción pedagógica Inclusiva	Competente
Valora el desarrollo de competencias	Competente

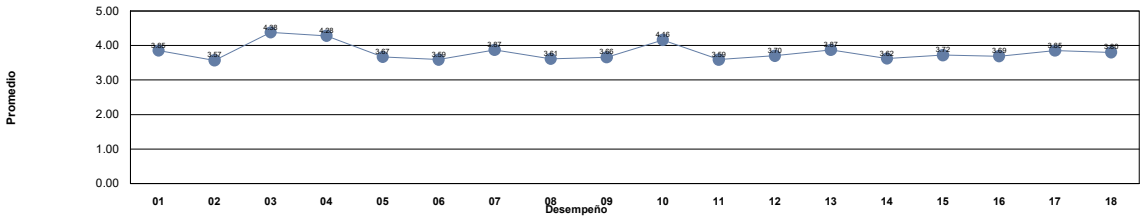

Niveles	***Descriptor***	***Valor***	***Descripción***
Nivel 1	***Insuficiente***	0.0 - 1.0	Los docentes requieren realimentación así como tomar cursos obligatorios para mejorar su desempeño y desarrollar las competencias académicas.
Nivel 2	***Suficiente***	1.01 - 2.0	Los docentes requieren realimentación y tomar cursos para mejorar su desempeño para fortalecer su competencias académicas.
Nivel 3	***Bueno***	2.01 - 3.0	Los docentes requieren seguir fortaleciendo sus competencias académicas mediante cursos y talleres para desempeñarse como docente universitario en la docencia, investigación y gestión-vinculación.
Nivel 4	***Competente***	3.01 - 4.0	Los docentes manifiestan tener las competencias desarrolladas en un nivel óptimo.
Nivel 5	***Destacado***	4.01 - 5.0	Los docentes manifiestan tener desarrolladas las competencias en un nivel sobresaliente, por lo que pueden asesorar a otros docentes.

Unidad Académica: FACULTAD DE DERECHO

Comentarios de los estudiantes para el docente : JORDAN ANA LUISA

1 Creo que es una materia muy útil para nuestra vida si se viera desde otro enfoque

2 POCO GROSERA

3 sin comentarios

4 es una maestra que siempre esta de mal humor, se nota que tiene favoritos y trata a los demas de una manera muy grosera

5 Es una licenciada muy estricta, sin embargo domina el tema, únicamente le falta mucho en el aspecto alumno-docente.

6 Sin comentarios

7 Buen dominio de la materia así como de los temas, podría mejorar la comunicación entre docente y alumno

8 Bien

9 Es una excelente persona, la cuestión esta en que no se si es por que la materia es muy diferente a lo demás visto durante la carrera, pero si se puede batallar para entender bien y definitivamente no hay que verla como una materia de relleno más.

10 Es una docente que muestra desagradó hacia los estudiantes, y no permite que hagamos preguntas, es injusta para evaluar, siempre está gritando a los alumnos, cierra la puerta con seguro y nos prohíbe la entrada a la clase.

11 Explica muy bien pero se enoja un poco cuando tienes una duda, debe comprender que vamos en 0 a la materia de contabilidad ya que es una materia que escogemos y no que llevamos y que tenga relación directa con nuestra carrera.

12 pesima clase

13 Muy buena maestra, me gusta mucho como aplica los consejos que nos da a nuestra vida diaria.

14 Le hace falta ser mas amable y comprensiva

15 Es una muy buena maestra

16 Muy buena maestra.

17 creo que es poco paciente y avces irrespetuosa

18 Muy buena en la materia, solo que nos tenga mas paciencia que somos nuevos en la contaduría

19 Se enoja muy facil, pero si aprende uno

20 Experta en la materia y entusiasmo al darla. El único problema es que ella espera que sepamos de antemano el lenguaje básico de contaduría, cosa que es imposible ya que es una carrera distinta.

21 Nada

22 La maestra es muy especial y nos puso a leer un libro y a exponer sobre él la mitad del semestre, entonces no aprendimos demasiado con sus clases, más bien aprendimos por nosotros mismos por haber leído el libro que nos asignó

23 Buena maestra solo a veces se enoja y no no escucha, pero su clase me parece buena

24 Excelente catedrático

25 No me gustó que la clase la diéramos los alumnos prácticamente. Hace comentarios fuera de lugar ¨personales¨ acerca de la vestimenta de las alumnas, ya que esta ¨distrae a los hombres y hace que se fijen mas en como nos vemos que en lo que decimos¨.

26 Si exisitera un PDF con un ejercicio de cada tema explicado paso por paso seria de mucha ayuda Lic.

27 muy justa la maestra

28 Su clase es muy buena y la verdad sí se aprende bastante, me ha gustado bastante la clase. La contadora es muy simpática y sí te da la confianza para preguntar tus dudas.

29 Muchas veces es injusta mediante a trabajos, y su manera de clase no es la que esperaba

30 es muy inaccesible, y la clase la hace muy compleja algunas veces

31 .

32 Da confianza para plantear dudas y las contesta

33 Necesita trabajar un poco su paciencia

34 Buena maestra

35 tiene dominio en la materis sin embargo su actitud la hace muy tediosa, en ocasiones he tenido problemas con el docente debido a que los exmanes tiene un comportamiento hostil

36 Podría mejorar las enseñanzas

37 no me gustó que no te ayuda para nada con la calificación, si tienes un ejercicio mal, está mal aun que el resultado sea el correcto, pero sin duda es la mejor licenciada, es amable, atenta y siempre está dispuesta a ayudar dentro y fuera del aula.

38 A veces no te sientes seguro de dar tu opinión respecto a los temas impartidos

Unidad Académica: FACULTAD DE DERECHO

Comentarios de los estudiantes para el docente : JORDAN ANA LUISA

39 .

40 excelente licenciada

41 buena maestra

42 Explicaba los temas con claridad y sencillez pero, a nosotros nos tocó exponer diferentes libros y presenciamos momentos en los que ella cuestionaba, con disgusto, la manera en la que organizamos nuestras explicaciones.

43 Hubo muy mala actitud por parte de la profesora y por ende no había comunicación.

44 Bien

45 no responde con respeto a las dudas de los estudiantes

46 Excelente Lic

47 Muy dinámica y muy amable

48 Excelente contadora y maestra

49 Muy buena clase, y muy útil para la vida en general.

50 nos impulsa por conocimiento propio y experiencias de la vida real

51 Solo nos pone a exponer y hace comentarios fuera de lugar y critica la vestimenta de las alumnas

52 Es buena docente dentro de lo que cabe, pero su método de evaluación es sumamente rígido y honestamente no me agrado su clase.

53 Pésima maestra

54 Bien

55 Muy linda maestra, y pone activiades de retroalimentación para los examenes.

56 Gracias por su tiempo

57 Muy buena lic

58 Pésima maestra

59 Buena licenciada

60 Buena maestra

61 Muy buena maestra, seria conveniente mejorar habilidades al explicar y actualizar la información que brinda, además de que comúnmente se olvida de temas no vistos en clase y aun así los evalúa.

UNIVERSIDAD AUTÓNOMA DE CHIHUAHUA
Sistema Integral de Evaluación a la Docencia por Competencias
Evaluación de los Estudiantes

Ciclo escolar: 2022-SEM-AGO/DIC

Fecha de impresión: viernes, 29 de septiembre de 2023 11:08 a. m.

Unidad Académica: FACULTAD DE DERECHO

Docente: [redacted] ***KHALIL MARLEN OSCAR PABLO***

Promedio estudiantes: 4.69
Número de encuestas: 108

Destacado
Nivel 5

Competencia / Desempeño	
Interacción pedagógica Inclusiva	
1. Demuestra entusiasmo y compromiso en la impartición de su materia.	***Destacado***
2. Demuestra habilidad de comunicación y claridad expositiva en su clase.	***Destacado***
3. Asiste normalmente a las clases asignadas, ya sea en modalidad virtual o presencial	***Destacado***
4. Cumple adecuadamente sus horarios de clase, ya sea en modalidad virtual o presencial	***Destacado***
5. Presenta de forma ordenada y lógica los contenidos de la materia.	***Destacado***
9. Demuestra respeto a todos los estudiantes.	***Destacado***
10. Demuestra dominio de conocimiento de la materia que imparte.	***Destacado***
11. Utiliza diversas estrategias didácticas en su clase.	***Destacado***
12. Proporciona materiales de enseñanza para su clase.	***Destacado***
13. Plantea actividades de aprendizaje	***Destacado***
14. Logra ambientes apropiados de aprendizaje, entre estudiantes, así como entre docente y estudiante.	***Destacado***
15. Propicia valores y actividades positivas para el aprendizaje	***Destacado***
17. Propicia la participación activa de los estudiantes.	***Destacado***
18. Promueve el pensamiento crítico en los estudiantes.	***Destacado***
Valora el desarrollo de competencias	
6. Proporciona retroalimentación sobre los contenidos de la clase	***Destacado***
7. Las formas de evaluación son adecuadas a los contenidos de la clase	***Destacado***
8. En la evaluación de los aprendizajes y competencias, toma en cuenta aspectos, tales como: exámenes, trabajos, participaciones, etc.	***Destacado***
16. Soluciona dudas y atiende comentarios de los estudiantes.	***Destacado***

Nivel de logro de la competencia

Interacción pedagógica Inclusiva	Destacado
Valora el desarrollo de competencias	Destacado

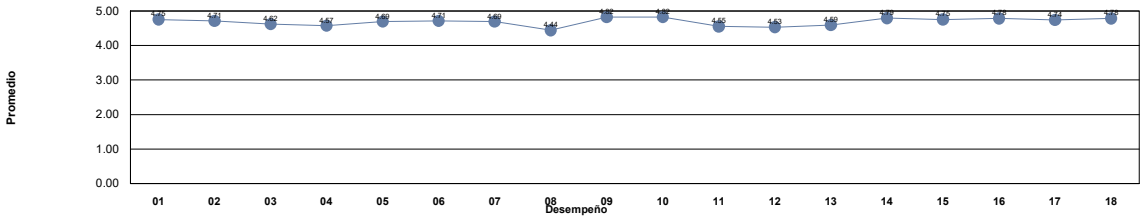

Niveles	***Descriptor***	***Valor***	***Descripción***
Nivel 1	***Insuficiente***	0.0 - 1.0	Los docentes requieren realimentación así como tomar cursos obligatorios para mejorar su desempeño y desarrollar las competencias académicas.
Nivel 2	***Suficiente***	1.01 - 2.0	Los docentes requieren realimentación y tomar cursos para mejorar su desempeño para fortalecer su competencias académicas.
Nivel 3	***Bueno***	2.01 - 3.0	Los docentes requieren seguir fortaleciendo sus competencias académicas mediante cursos y talleres para desempeñarse como docente universitario en la docencia, investigación y gestión-vinculación.
Nivel 4	***Competente***	3.01 - 4.0	Los docentes manifiestan tener las competencias desarrolladas en un nivel óptimo.
Nivel 5	***Destacado***	4.01 - 5.0	Los docentes manifiestan tener desarrolladas las competencias en un nivel sobresaliente, por lo que pueden asesorar a otros docentes.

Unidad Académica: FACULTAD DE DERECHO

Comentarios de los estudiantes para el docente : KHALIL MARLEN OSCAR PABLO

1 Excelente catedrático, dinámicas clases y mucha compresión

2 Su manera de revisar examenes es espantosa, pero suele ser amable.

3 Excelente lic

4 ES MUY MALO, CAMBIO EL HORARIO DE CLASES COMO SE LE ACOMODO A EL, SIN IMPORTARLE LA DISPONIBILIDAD DE LOS ALUMNOS

5 Me molestó solo que en el examen vinieron cosas que no vimos (aunque se arregló), por lo demás, el mejor catedrático de derecho civil que he tenido, conoce a la perfección su materia y la hace muy práctica, siempre dispuesto a resolver dudas,

6 Muy buen lic pero dicta muy rápido, sus exámenes son algo complicados.

7 Buenísima clase, se aprende muchísimo y es un excelente licenciado que siempre está dispuesto a ayudar

8 Su forma de dar la clase es la mejor, la verdad es que aprendes muchisimo.

9 .

10 excelente licenciado, tiene gran dominio sobre la materia, muy puntual, respetuoso y dinamico.

11 Explica todo de manera super sencilla, hace la clase muy interesante, muy buen lic

12 Excelente licenciado, dominio de los temas, muy practico eso facilita el conocimiento.

13 Excelente licenciado, sus clases son excelentes y hace que los temas se entiendan dándonos ejemplos acertados sobre cada tema. Sin duda uno de los mejores licenciados que he escogido.

14 Excelentisimo profe, se aprende muy bien, da muy bien su clase, excelente método, su clase esta entretenida y se pega todo.

15 Buen maestro, puntual y muy experimentado en la materia que imparte.

16 Explica todos los temas con lujo de detalle, es un catedrático inteligente con mucho conocimiento de su campo. Los únicos inconvenientes fueron la modificación al horario de clases y la ausencia de material visual.

17 Muy buen maestro, conoce mucho acerca del tema que imparte y enseña de manera correcta, solo que solo toma en cuenta los exámenes para calificar

18 Excelente maestro y respetuoso

19 Excelente Lic

20 Excelente maestro

21 me gustaria que nos diera material para las clases, pero dejando de lado eso, buena clase

22 Muy buen licenciado, atento, paciente y enseña muy bien

23 Me gusta que realmente da ejemplos funcioanles de la vida laboral

24 me gustó el contenido actualizado y sobre todo práctico

25 Algo estricto, pero muy buen Lic.

26 Excelente licenciado, sabe muchisimo de todos los temas y resuelve cada una de las dudas

27 es una clase muy dinamica y se agredece mucho que nos de consejos para la practica

28 Uno de los mejores licenciados que me han dado clase, explica super bien los temas, tiene el talento de llamar tu atención toda la clase, va más allá de los temas y te ayuda en la práctica, además te enseña con casos reales, es un excelente abogado.

29 Excelente profesor, explica con casos reales, lo que facilita el conocimiento

30 no daba las clases en el horario asignado si no en horario que el decia a mi se me complicaba porque por algo agarre esa hora y no podia aprender bien los temas

31 Excelente lic y su clase también.

32 Un docente con gran experiencia y conocimiento, excelente catedra

33 Nos cambió el horario seleccionado porque se empalmaba con su horario de clases en universidades privadas y eso definitivamente nos afectó a muchos.

34 Divaga mucho

35 Excelente licenciado, sabe mucho de la materia, además de que es muy accesible con los alumnos

36 Excelente Lic

37 cumplido con su clase

38 excelente profe!! siempre explica todo muy bien y si hay duda se regresa hasta que todos entendamos

Unidad Académica: FACULTAD DE DERECHO

Comentarios de los estudiantes para el docente : KHALIL MARLEN OSCAR PABLO

39 Excelente lic, demuestra sus conocimientos sumamente amplios de la materia e imparte clase de manera que todo se entiende

40 Muy buena clase

41 Excelente licenciado

42 muy buen catedrático

43 Una de las mejores clases que tomé este semestre, el licenciado se preocupa mucho por el aprendizaje. Si no se entiende, lo vuelve a repasar incluso si es una sola persona.

44 Se pone muy intenso en sus exámenes

45 Qué onda con su forma de calificar, exige de mas

46 Excelente clase, aprendes mucho y el Lic explica de manera que puedas comprender fácilmente con ejemplos de la vida real.

47 Buen maestro

48 Imparte una excelente clase

49 Excelente uso del material de clase

50 Es un excelente maestro y persona, su clase es muy amena y también he aprendido mucho ya que busca hacerla muy práctica, considero que su manera de enseñar es muy buena.

51 Bueno.

52 El licenciado le interesa que comprendas todos los temas de una manera muy amplia

53 Excelente docente, realmente sabe transmitir su conocimiento y no solo lo deja en el aula sino que nos brinda las herramientas para iniciar nuestra vida laboral finalizando su curso.

54 Excelente licenciado, explica muy bien los temas

55 Excelente Docente, sabe muchísimo de su materia, muy exigente se nota que realmente tiene interés en que los estudiantes entiendan y sobre todo aprendan.

56 Buen docente

57 Muy bueno.

58 Es un excelente Licenciado, tiene mucho conocimiento de la materia y explica muy bien los temas.

59 Muy buen licenciado, aprendes mucho y es muy accesible.

60 Excelente licenciado, explica súper bien, hace la clase muy amena y aprendes mucho de la vida laboral con el

61 Es de los mejores maestros que tiene la facultad, muy comprometido con sus clases y tiene un manejo y dominio completo de los temas

62 Excelente maestro.

63 Excelente cátedra!

64 Excelente clase, bastante dinámica.

65 excelente docente y persona

66 Gracias a este catedrático y al material que da en clase, tengo noción de la rama en que me quiero especializar.

67 .

68 Buena Clase

69 Un super Lic. sabe mucho, domina todos los temas, pone muchos casos prácticos en sus examenes, nunca falta, buen ambiente, proporciona material, hay que estudiar mucho para los examenes, 100% recomendado.

70 Explica muy bien todo el materia

71 Es muy dedicado, explica muy bien el material

72 Buen docente.

73 Buen lic tiene mucho conocimiento de su materia

74 Excelente licenciado con un gran conocimiento de la materia

75 muy buena clase

76 El mejor licenciado de la facultad

77 Excelente licenciado, comprometido con la clase y con que aprendamos, del cual e aprendido muchísimo

Unidad Académica: FACULTAD DE DERECHO

Comentarios de los estudiantes para el docente : KHALIL MARLEN OSCAR PABLO

78 Buen maestro con buena clase.

79 Muy inteligente, buena exposicion aprendes mucho, pone casos practicos por lo que su clase es muy completa.

80 El mejor Lic en contratos y en esta materia super

81 En títulos de crédito es muy bueno, pero en obligaciones no logré comprender una sola de sus clases, le faltó mucha organización para todo el contenido de la materia.

82 Sus examenes son complicados pero si aprendes en su clase

83 sabe mucho de la materia y es un licenciado muy dedicado a la docencia

84 El mejor lic

85 buen lic

86 excelente catedrático

87 Excelente docente, su manera de calificar y de dar la clase son excelentes

88 Excelente clase, hace que el material quede muy claro al explicar con ejemplos

89 excelente lic y excelente cátedra

90 Bien

91 Busca que entres a la práctica, algo no muy común de ver, muy buena clase y excelente lic

92 Es muy buen Lic explica muy bien su materia

93 excelente profesor, tiene gran dominio en su materia y sabe como transmitirlo correctamente a sus alumnos

94 Una de las mejores clases que he tenido en toda la carrera

95 Muy buen licenciado, gracias por todo. A veces habla muy quedito

96 excelente docente, ayuda mucho en la practica de lo teorico.

97 excelente lic entregado a su materia

98 excelente lic

99 Muy buen lic pero cambio la clase en horario que podia impartir la clase lo que ocasiono problemas y faltas continuas

100 .

101 Excelente lic. Muy recomendado, hace la clase muy clara y divertida

102 .

103 Excelente Licenciado, imparte muy bien su clase y sus explicaciones si muy buenas, es muy atento

104 Bien

105 Bien

106 Es muy buen docente y enseña cosas sobre el mundo laboral

107 EL MEJOR LIC DE OBLIGACIONES CIVILES

108 Excelente lic

UNIVERSIDAD AUTÓNOMA DE CHIHUAHUA
Sistema Integral de Evaluación a la Docencia por Competencias
Evaluación de los Estudiantes

Ciclo escolar: 2022-SEM-AGO/DIC

Fecha de impresión: viernes, 29 de septiembre de 2023 11:08 a. m.

Unidad Académica: FACULTAD DE DERECHO

Docente: [redacted] ***KORTRIGHT RODRIGUEZ JHANA IKI***

Promedio estudiantes: 4.45
Número de encuestas: 38

Destacado Nivel 5

Competencia / Desempeño	
Interacción pedagógica Inclusiva	
1. Demuestra entusiasmo y compromiso en la impartición de su materia.	***Destacado***
2. Demuestra habilidad de comunicación y claridad expositiva en su clase.	***Destacado***
3. Asiste normalmente a las clases asignadas, ya sea en modalidad virtual o presencial	***Destacado***
4. Cumple adecuadamente sus horarios de clase, ya sea en modalidad virtual o presencial	***Destacado***
5. Presenta de forma ordenada y lógica los contenidos de la materia.	***Destacado***
9. Demuestra respeto a todos los estudiantes.	***Destacado***
10. Demuestra dominio de conocimiento de la materia que imparte.	***Destacado***
11. Utiliza diversas estrategias didácticas en su clase.	***Destacado***
12. Proporciona materiales de enseñanza para su clase.	***Destacado***
13. Plantea actividades de aprendizaje	***Destacado***
14. Logra ambientes apropiados de aprendizaje, entre estudiantes, así como entre docente y estudiante.	***Destacado***
15. Propicia valores y actividades positivas para el aprendizaje	***Destacado***
17. Propicia la participación activa de los estudiantes.	***Destacado***
18. Promueve el pensamiento crítico en los estudiantes.	***Destacado***
Valora el desarrollo de competencias	
6. Proporciona retroalimentación sobre los contenidos de la clase	***Destacado***
7. Las formas de evaluación son adecuadas a los contenidos de la clase	***Destacado***
8. En la evaluación de los aprendizajes y competencias, toma en cuenta aspectos, tales como: exámenes, trabajos, participaciones, etc.	***Destacado***
16. Soluciona dudas y atiende comentarios de los estudiantes.	***Destacado***

Nivel de logro de la competencia

Interacción pedagógica Inclusiva	Destacado
Valora el desarrollo de competencias	Destacado

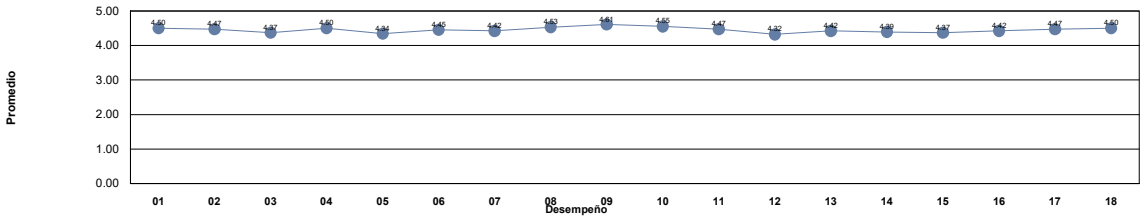

Niveles	***Descriptor***	***Valor***	***Descripción***
Nivel 1	***Insuficiente***	0.0 - 1.0	Los docentes requieren realimentación así como tomar cursos obligatorios para mejorar su desempeño y desarrollar las competencias académicas.
Nivel 2	***Suficiente***	1.01 - 2.0	Los docentes requieren realimentación y tomar cursos para mejorar su desempeño para fortalecer su competencias académicas.
Nivel 3	***Bueno***	2.01 - 3.0	Los docentes requieren seguir fortaleciendo sus competencias académicas mediante cursos y talleres para desempeñarse como docente universitario en la docencia, investigación y gestión-vinculación.
Nivel 4	***Competente***	3.01 - 4.0	Los docentes manifiestan tener las competencias desarrolladas en un nivel óptimo.
Nivel 5	***Destacado***	4.01 - 5.0	Los docentes manifiestan tener desarrolladas las competencias en un nivel sobresaliente, por lo que pueden asesorar a otros docentes.

Unidad Académica: FACULTAD DE DERECHO

Comentarios de los estudiantes para el docente : KORTRIGHT RODRIGUEZ JHANA IKI

1 muy buena lic

2 .

3 MUY BUENA CLASE, NOS INCENTIVA A FORMAR EQUIPOS Y ORGANIZAMOS DEBATES, EXPOSICIONES, ETC.

4 .

5 Excelente mestra.

6 ninguno

7 Buena catedrática, hace que su clase sea entretenida.

8 Muy buena maestra

9 Muy buena maestra, nos hace participar a todos y aprendemos de manera muy didáctica

10 Excelente lic. propicia actividades de participación en los almunos y le interesa nuestro aprendizaje, es clara, amable y respetuosa, si encarga tareas son muy sencillas

11 Excelente docente

12 Excelente maestra

13 Muy buena licenciada, hace la clase muy práctica, te da la confianza de acercarte a ella en cualquier situación.

14 Ojalá la facultad hubiera podido proporcionar un espacio en el cual la maestra diera la clase cien por ciento presencial y así tener más continuidad a la clase

15 Me gustó el que nos permitiera realizar diversas actividades como exposiciones y la experiencia de darle la debida formalidad al debate, una excelente actividad

16 Excelente maestra

17 Me gusta mucho su clase, la hace muy didáctica con ejercicios que nos benefician a todos

18 es buena maestra

19 Excelente maestra

20 Desarrolla su clase muy bien

21 Muy profesional y agradable, un gusto llevar la clase con ella

22 Muy padres sus dinamicas

23 .

24 Realiza actividades interesantes que son una gran herramienta de aprendizaje y de integración entre compañeros.

25 Muy buena clase y la licenciada nos pone muchas dinamicas muy interesantes

26 una excelente maestra muy alegre y se le nota que le gusta enseñar tiene un gran conocimiento y sus clases son muy divertidas hace que sus clases no sean aburridas por su gran sentido del humor

27 Su clase es entretenida, nos tocaba exponer muy a menudo y de vez en cuando faltaba a clase

28 Es muy buen docente

29 me encantaron sus clases muy buena maestra

30 Excelente Lic.-

31 Me gustan mucho sus clases

32 Es muy agradable

33 Excelente profesora, a pesar de que la materia es muy teorica, la lic hace que sea una materia enriquecedora

34 x

35 Excelente Profe

36 gracias

37 Mala

38 Es muy buena maestra y siempre aclara dudas

UNIVERSIDAD AUTÓNOMA DE CHIHUAHUA
Sistema Integral de Evaluación a la Docencia por Competencias
Evaluación de los Estudiantes

Ciclo escolar: 2022-SEM-AGO/DIC

Fecha de impresión: viernes, 29 de septiembre de 2023 11:08 a. m.

Unidad Académica: FACULTAD DE DERECHO

Docente: [redacted] ***LARA AYUB ALEXIA GIOVANNA***

Promedio estudiantes: 4.96
Número de encuestas: 24

Destacado Nivel 5

Competencia / Desempeño	
Interacción pedagógica Inclusiva	
1. Demuestra entusiasmo y compromiso en la impartición de su materia.	***Destacado***
2. Demuestra habilidad de comunicación y claridad expositiva en su clase.	***Destacado***
3. Asiste normalmente a las clases asignadas, ya sea en modalidad virtual o presencial	***Destacado***
4. Cumple adecuadamente sus horarios de clase, ya sea en modalidad virtual o presencial	***Destacado***
5. Presenta de forma ordenada y lógica los contenidos de la materia.	***Destacado***
9. Demuestra respeto a todos los estudiantes.	***Destacado***
10. Demuestra dominio de conocimiento de la materia que imparte.	***Destacado***
11. Utiliza diversas estrategias didácticas en su clase.	***Destacado***
12. Proporciona materiales de enseñanza para su clase.	***Destacado***
13. Plantea actividades de aprendizaje	***Destacado***
14. Logra ambientes apropiados de aprendizaje, entre estudiantes, así como entre docente y estudiante.	***Destacado***
15. Propicia valores y actividades positivas para el aprendizaje	***Destacado***
17. Propicia la participación activa de los estudiantes.	***Destacado***
18. Promueve el pensamiento crítico en los estudiantes.	***Destacado***
Valora el desarrollo de competencias	
6. Proporciona retroalimentación sobre los contenidos de la clase	***Destacado***
7. Las formas de evaluación son adecuadas a los contenidos de la clase	***Destacado***
8. En la evaluación de los aprendizajes y competencias, toma en cuenta aspectos, tales como: exámenes, trabajos, participaciones, etc.	***Destacado***
16. Soluciona dudas y atiende comentarios de los estudiantes.	***Destacado***

Nivel de logro de la competencia

Interacción pedagógica Inclusiva	Destacado
Valora el desarrollo de competencias	Destacado

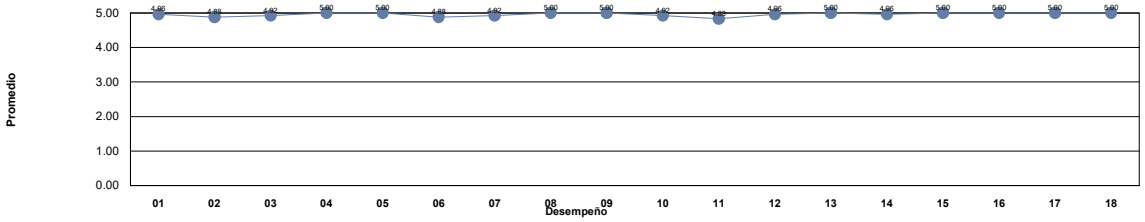

Niveles	***Descriptor***	***Valor***	***Descripción***
Nivel 1	***Insuficiente***	0.0 - 1.0	Los docentes requieren realimentación así como tomar cursos obligatorios para mejorar su desempeño y desarrollar las competencias académicas.
Nivel 2	***Suficiente***	1.01 - 2.0	Los docentes requieren realimentación y tomar cursos para mejorar su desempeño para fortalecer su competencias académicas.
Nivel 3	***Bueno***	2.01 - 3.0	Los docentes requieren seguir fortaleciendo sus competencias académicas mediante cursos y talleres para desempeñarse como docente universitario en la docencia, investigación y gestión-vinculación.
Nivel 4	***Competente***	3.01 - 4.0	Los docentes manifiestan tener las competencias desarrolladas en un nivel óptimo.
Nivel 5	***Destacado***	4.01 - 5.0	Los docentes manifiestan tener desarrolladas las competencias en un nivel sobresaliente, por lo que pueden asesorar a otros docentes.

Unidad Académica: FACULTAD DE DERECHO

Comentarios de los estudiantes para el docente : LARA AYUB ALEXIA GIOVANNA

1 Da una excelente atención.

2 Excelente licenciada.

3 Una maestra dedicada y permite que la virtualidad sea presencial a través de sus videos, de sus tareas y retroalimentaciones.

4 Muy buena licenciada!!!

5 Todo perfecto, gracias Lic.

6 EXCELENTE MAESTRA

7 Excelente maestra. Respetuosa, anima bien la clase y da buen material.

8 Buena maestra, comprometida

9 NINGUNO

10 Excelente Maestra, aunque encarga trabajos en demasía, es como si pensara que solo existe su clase, pero de ahí en más, un buen elemento

11 sin comentarios, una buena clase

12 Una de las mejores docentes que hay en la facultad, sabe mucho de la materia y comparte siempre su conocimiento, siempre puntual.

13 Excelente licenciada, muy amable, y bien desarrolladas sus clases, la licenciada sabe desarrollar una clase dinámica y propicia un ambiente de aprendizaje y convivencia bastante agradable

14 Una excelente licenciada

15 Es una excelente catedrática, se interés y compromiso por la clase son muy buenos

16 Explica muy bien y siempre lleva muy preparada suclase

17 Excelente licenciada

18 me gusta como tiene prearada las clases la lic. nos proporciona informaciona para la relaizacion de sus clases

19 Muy buena lic, su clase es muy entretenida y hay mucha participación en clase

20 Tan linda maestra, muy inteligente y buena lqm

21 muchas gracias Lic. siga así

22 Aprendes mucho con ella y te hace querer ir a su clase

23 Una maestra que se preocupa por sus alumnos.

24 Excelente maestra, la mejor

UNIVERSIDAD AUTÓNOMA DE CHIHUAHUA
Sistema Integral de Evaluación a la Docencia por Competencias
Evaluación de los Estudiantes

Ciclo escolar: 2022-SEM-AGO/DIC

Fecha de impresión: viernes, 29 de septiembre de 2023 11:08 a. m.

Unidad Académica: FACULTAD DE DERECHO

Docente: [redacted] ***LARA DAVILA JOSE CAIN***

Promedio estudiantes: 4.28
Número de encuestas: 21

Destacado
Nivel 5

Competencia / Desempeño	
Interacción pedagógica Inclusiva	
1. Demuestra entusiasmo y compromiso en la impartición de su materia.	***Destacado***
2. Demuestra habilidad de comunicación y claridad expositiva en su clase.	***Destacado***
3. Asiste normalmente a las clases asignadas, ya sea en modalidad virtual o presencial	***Destacado***
4. Cumple adecuadamente sus horarios de clase, ya sea en modalidad virtual o presencial	***Destacado***
5. Presenta de forma ordenada y lógica los contenidos de la materia.	***Destacado***
9. Demuestra respeto a todos los estudiantes.	***Destacado***
10. Demuestra dominio de conocimiento de la materia que imparte.	***Destacado***
11. Utiliza diversas estrategias didácticas en su clase.	***Competente***
12. Proporciona materiales de enseñanza para su clase.	***Destacado***
13. Plantea actividades de aprendizaje	***Destacado***
14. Logra ambientes apropiados de aprendizaje, entre estudiantes, así como entre docente y estudiante.	***Destacado***
15. Propicia valores y actividades positivas para el aprendizaje	***Destacado***
17. Propicia la participación activa de los estudiantes.	***Destacado***
18. Promueve el pensamiento crítico en los estudiantes.	***Destacado***
Valora el desarrollo de competencias	
6. Proporciona retroalimentación sobre los contenidos de la clase	***Destacado***
7. Las formas de evaluación son adecuadas a los contenidos de la clase	***Destacado***
8. En la evaluación de los aprendizajes y competencias, toma en cuenta aspectos, tales como: exámenes, trabajos, participaciones, etc.	***Destacado***
16. Soluciona dudas y atiende comentarios de los estudiantes.	***Destacado***

Nivel de logro de la competencia

Interacción pedagógica Inclusiva	Destacado
Valora el desarrollo de competencias	Destacado

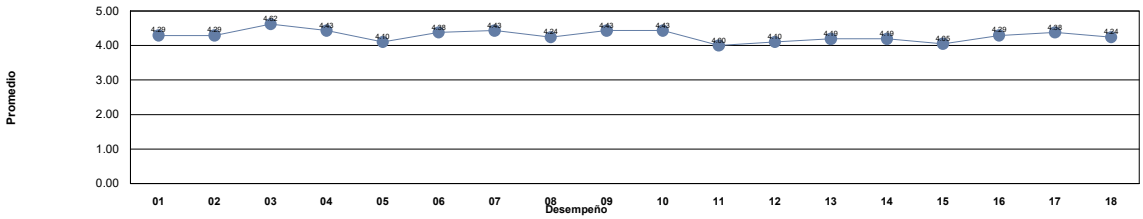

Niveles	***Descriptor***	***Valor***	***Descripción***
Nivel 1	***Insuficiente***	0.0 - 1.0	Los docentes requieren realimentación así como tomar cursos obligatorios para mejorar su desempeño y desarrollar las competencias académicas.
Nivel 2	***Suficiente***	1.01 - 2.0	Los docentes requieren realimentación y tomar cursos para mejorar su desempeño para fortalecer su competencias académicas.
Nivel 3	***Bueno***	2.01 - 3.0	Los docentes requieren seguir fortaleciendo sus competencias académicas mediante cursos y talleres para desempeñarse como docente universitario en la docencia, investigación y gestión-vinculación.
Nivel 4	***Competente***	3.01 - 4.0	Los docentes manifiestan tener las competencias desarrolladas en un nivel óptimo.
Nivel 5	***Destacado***	4.01 - 5.0	Los docentes manifiestan tener desarrolladas las competencias en un nivel sobresaliente, por lo que pueden asesorar a otros docentes.

Unidad Académica: FACULTAD DE DERECHO

Comentarios de los estudiantes para el docente : LARA DAVILA JOSE CAIN

1	Excelente maestro
2	Excelente clase
3	NICE
4	excelente licenciado
5	Buen lic.
6	Buen lic
7	Conoce ampliamente su materia pero es poco dinamico respecto a impartir sus clases.
8	Buen lic
9	Buen maestro.
10	Un maestro muy único, dedicado a su clase y atento. La clase en veces es complicado pero eso es algo bueno, nos pone a pensar
11	Buena clase
12	es puntual, nunca falta a clases
13	Buen Lic.
14	Facil y comprensible su clase
15	Sus clases son prácticas, le dedica bien a las clases.
16	Sabe bien de la materia
17	Clase aburrida
18	Buen licenciado
19	Bien
20	Bien
21	Sin comentarios

UNIVERSIDAD AUTÓNOMA DE CHIHUAHUA
Sistema Integral de Evaluación a la Docencia por Competencias
Evaluación de los Estudiantes

Ciclo escolar: 2022-SEM-AGO/DIC

Fecha de impresión: viernes, 29 de septiembre de 2023 11:08 a. m.

Unidad Académica: FACULTAD DE DERECHO

Docente: [redacted] ***LARA FLORES RAUL***

Promedio estudiantes: 4.70
Número de encuestas: 39

Destacado
Nivel 5

Competencia / Desempeño	
Interacción pedagógica Inclusiva	
1. Demuestra entusiasmo y compromiso en la impartición de su materia.	***Destacado***
2. Demuestra habilidad de comunicación y claridad expositiva en su clase.	***Destacado***
3. Asiste normalmente a las clases asignadas, ya sea en modalidad virtual o presencial	***Destacado***
4. Cumple adecuadamente sus horarios de clase, ya sea en modalidad virtual o presencial	***Destacado***
5. Presenta de forma ordenada y lógica los contenidos de la materia.	***Destacado***
9. Demuestra respeto a todos los estudiantes.	***Destacado***
10. Demuestra dominio de conocimiento de la materia que imparte.	***Destacado***
11. Utiliza diversas estrategias didácticas en su clase.	***Destacado***
12. Proporciona materiales de enseñanza para su clase.	***Destacado***
13. Plantea actividades de aprendizaje	***Destacado***
14. Logra ambientes apropiados de aprendizaje, entre estudiantes, así como entre docente y estudiante.	***Destacado***
15. Propicia valores y actividades positivas para el aprendizaje	***Destacado***
17. Propicia la participación activa de los estudiantes.	***Destacado***
18. Promueve el pensamiento crítico en los estudiantes.	***Destacado***
Valora el desarrollo de competencias	
6. Proporciona retroalimentación sobre los contenidos de la clase	***Destacado***
7. Las formas de evaluación son adecuadas a los contenidos de la clase	***Destacado***
8. En la evaluación de los aprendizajes y competencias, toma en cuenta aspectos, tales como: exámenes, trabajos, participaciones, etc.	***Destacado***
16. Soluciona dudas y atiende comentarios de los estudiantes.	***Destacado***

Nivel de logro de la competencia

Interacción pedagógica Inclusiva	Destacado
Valora el desarrollo de competencias	Destacado

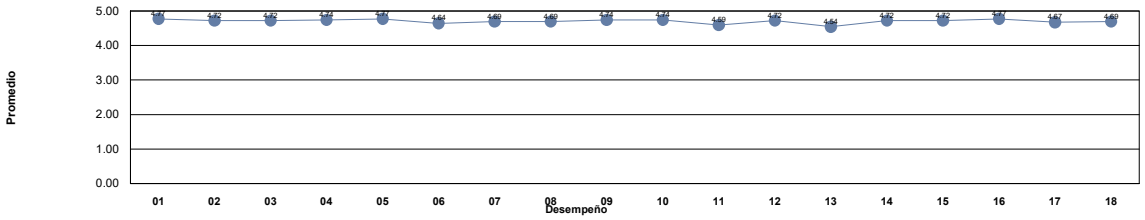

Niveles	***Descriptor***	***Valor***	***Descripción***
Nivel 1	***Insuficiente***	0.0 - 1.0	Los docentes requieren realimentación así como tomar cursos obligatorios para mejorar su desempeño y desarrollar las competencias académicas.
Nivel 2	***Suficiente***	1.01 - 2.0	Los docentes requieren realimentación y tomar cursos para mejorar su desempeño para fortalecer su competencias académicas.
Nivel 3	***Bueno***	2.01 - 3.0	Los docentes requieren seguir fortaleciendo sus competencias académicas mediante cursos y talleres para desempeñarse como docente universitario en la docencia, investigación y gestión-vinculación.
Nivel 4	***Competente***	3.01 - 4.0	Los docentes manifiestan tener las competencias desarrolladas en un nivel óptimo.
Nivel 5	***Destacado***	4.01 - 5.0	Los docentes manifiestan tener desarrolladas las competencias en un nivel sobresaliente, por lo que pueden asesorar a otros docentes.

Unidad Académica: FACULTAD DE DERECHO

Comentarios de los estudiantes para el docente : LARA FLORES RAUL

1 Excelente exponente muy amena su clase
2 excelente licenciado
3 Es un excelente Lic
4 gran profesor
5 Excelente Lic
6 Tiene conocimiento en la materia y es muy paciente, pero necesita mejorar su manera de evaluar.
7 Muy buen licenciado, explica muy bien, aparte pone ejmplos practicos donde todos vamos aportando para elaborar dichos contratos
8 nos pones dicta problemas tenemos que elaborar los contratos, lo cual esta muy bien porque nos va guiando
9 Excelente licenciado, imparte de una gran manera su clase, siempre se encuentra en la mejor disposición al igual que siempre se tiene un ambiente ameno en la clase, ejemplifica los contratos a manera de que aprendes a realizarlos.
10 un excelente maestro, super accessible y compresivo
11 buen lic
12 Bien
13 Bien
14 Es un muy buen licenciado, sabe mucho de la materia.
15 Excelente clase, tiene total control sobre la materia y las clases son muy practicas por lo que nos ayuda a practicar
16 buen licenciado.
17 Muy buen lic, me cae muy bien
18 Siempre excelente su clase
19 Muy amable y buen licenciado
20 buen lic
21 Un muy buen maestro, nos da buenos consejos para la práctica y la clase es bastante dinámica.
22 es bueno
23 buen licenciado, muy accesible
24 Muy buen licenciado y accesible
25 Muy buen maestro
26 Es un muy buen catedrático, se aprende mucho de su clase
27 clase muy sencilla el lic muy amable y su clase me gusta que nos incita a participar con los ejemplos que pone
28 Excelente licenciado, muy interesado en su clase y por que el alumno conozca los temas.
29 buena clase
30 Excelente
31 Bien
32 el mejor
33 Bien
34 U maestro muy amable y comprometido con su clase
35 EXCELENTE LIC, EL MEJOR DEL SEMESTRE SIN DUDA
36 EXCELENTE LIC
37 Bien
38 esta okey
39 Buen licenciado, muy atento y conoce de la materia

UNIVERSIDAD AUTÓNOMA DE CHIHUAHUA
Sistema Integral de Evaluación a la Docencia por Competencias
Evaluación de los Estudiantes

Ciclo escolar: 2022-SEM-AGO/DIC

Fecha de impresión: viernes, 29 de septiembre de 2023 11:08 a. m.

Unidad Académica: FACULTAD DE DERECHO

Docente: [redacted] ***LARA PIÑON OSMAR ABRAHAM***

Promedio estudiantes: 4.71
Número de encuestas: 15

Destacado
Nivel 5

Competencia / Desempeño	
Interacción pedagógica Inclusiva	
1. Demuestra entusiasmo y compromiso en la impartición de su materia.	***Destacado***
2. Demuestra habilidad de comunicación y claridad expositiva en su clase.	***Destacado***
3. Asiste normalmente a las clases asignadas, ya sea en modalidad virtual o presencial	***Destacado***
4. Cumple adecuadamente sus horarios de clase, ya sea en modalidad virtual o presencial	***Destacado***
5. Presenta de forma ordenada y lógica los contenidos de la materia.	***Destacado***
9. Demuestra respeto a todos los estudiantes.	***Destacado***
10. Demuestra dominio de conocimiento de la materia que imparte.	***Destacado***
11. Utiliza diversas estrategias didácticas en su clase.	***Destacado***
12. Proporciona materiales de enseñanza para su clase.	***Destacado***
13. Plantea actividades de aprendizaje	***Destacado***
14. Logra ambientes apropiados de aprendizaje, entre estudiantes, así como entre docente y estudiante.	***Destacado***
15. Propicia valores y actividades positivas para el aprendizaje	***Destacado***
17. Propicia la participación activa de los estudiantes.	***Destacado***
18. Promueve el pensamiento crítico en los estudiantes.	***Destacado***
Valora el desarrollo de competencias	
6. Proporciona retroalimentación sobre los contenidos de la clase	***Destacado***
7. Las formas de evaluación son adecuadas a los contenidos de la clase	***Destacado***
8. En la evaluación de los aprendizajes y competencias, toma en cuenta aspectos, tales como: exámenes, trabajos, participaciones, etc.	***Destacado***
16. Soluciona dudas y atiende comentarios de los estudiantes.	***Destacado***

Nivel de logro de la competencia

Interacción pedagógica Inclusiva	Destacado
Valora el desarrollo de competencias	Destacado

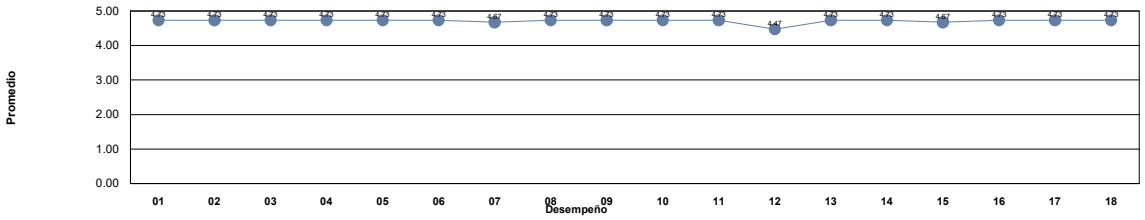

Niveles	***Descriptor***	***Valor***	***Descripción***
Nivel 1	***Insuficiente***	0.0 - 1.0	Los docentes requieren realimentación así como tomar cursos obligatorios para mejorar su desempeño y desarrollar las competencias académicas.
Nivel 2	***Suficiente***	1.01 - 2.0	Los docentes requieren realimentación y tomar cursos para mejorar su desempeño para fortalecer su competencias académicas.
Nivel 3	***Bueno***	2.01 - 3.0	Los docentes requieren seguir fortaleciendo sus competencias académicas mediante cursos y talleres para desempeñarse como docente universitario en la docencia, investigación y gestión-vinculación.
Nivel 4	***Competente***	3.01 - 4.0	Los docentes manifiestan tener las competencias desarrolladas en un nivel óptimo.
Nivel 5	***Destacado***	4.01 - 5.0	Los docentes manifiestan tener desarrolladas las competencias en un nivel sobresaliente, por lo que pueden asesorar a otros docentes.

Unidad Académica: FACULTAD DE DERECHO

Comentarios de los estudiantes para el docente : LARA PIÑON OSMAR ABRAHAM

1 uno de los únicos que sabe enseñar en la fd

2 Bien

3 Excelente licenciado y clase

4 Excelente licenciado, la clase es muy entretenida y explica muy bien.

5 excelente licenciado

6 Uno de los mejores docentes, gracias por interesarse en nuestro conocimiento y no en memorizar información. Solo en ocasiones iba demasiado rapido.

7 De los mejores docentes e la facultad, domina la materia

8 Excelente Licenciado, muy buena clase

9 Excelente lic y clase

10 Excelente Licenciado!

11 Bien

12 Bien

13 Uno de los mejores maestros.. Excelentes clases muy dinámicas, siempre asistió, muy accesible, muy profesional.

14 Excelente lic

15 De los mejores catedráticos que tiene esta universidad, siga asi.

UNIVERSIDAD AUTÓNOMA DE CHIHUAHUA
Sistema Integral de Evaluación a la Docencia por Competencias
Evaluación de los Estudiantes

Ciclo escolar: 2022-SEM-AGO/DIC

Fecha de impresión: viernes, 29 de septiembre de 2023 11:08 a. m.

Unidad Académica: FACULTAD DE DERECHO

Docente: [redacted] ***LARA ROCHA ROBERTO***

Promedio estudiantes: 4.56
Número de encuestas: 25

Destacado
Nivel 5

Competencia / Desempeño	
Interacción pedagógica Inclusiva	
1. Demuestra entusiasmo y compromiso en la impartición de su materia.	***Destacado***
2. Demuestra habilidad de comunicación y claridad expositiva en su clase.	***Destacado***
3. Asiste normalmente a las clases asignadas, ya sea en modalidad virtual o presencial	***Destacado***
4. Cumple adecuadamente sus horarios de clase, ya sea en modalidad virtual o presencial	***Destacado***
5. Presenta de forma ordenada y lógica los contenidos de la materia.	***Destacado***
9. Demuestra respeto a todos los estudiantes.	***Competente***
10. Demuestra dominio de conocimiento de la materia que imparte.	***Destacado***
11. Utiliza diversas estrategias didácticas en su clase.	***Destacado***
12. Proporciona materiales de enseñanza para su clase.	***Destacado***
13. Plantea actividades de aprendizaje	***Destacado***
14. Logra ambientes apropiados de aprendizaje, entre estudiantes, así como entre docente y estudiante.	***Destacado***
15. Propicia valores y actividades positivas para el aprendizaje	***Destacado***
17. Propicia la participación activa de los estudiantes.	***Destacado***
18. Promueve el pensamiento crítico en los estudiantes.	***Destacado***
Valora el desarrollo de competencias	
6. Proporciona retroalimentación sobre los contenidos de la clase	***Destacado***
7. Las formas de evaluación son adecuadas a los contenidos de la clase	***Destacado***
8. En la evaluación de los aprendizajes y competencias, toma en cuenta aspectos, tales como: exámenes, trabajos, participaciones, etc.	***Destacado***
16. Soluciona dudas y atiende comentarios de los estudiantes.	***Destacado***

Nivel de logro de la competencia

Interacción pedagógica Inclusiva	Destacado
Valora el desarrollo de competencias	Destacado

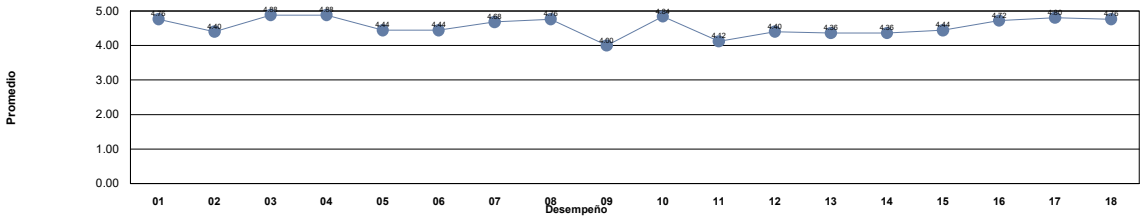

Niveles	***Descriptor***	***Valor***	***Descripción***
Nivel 1	***Insuficiente***	0.0 - 1.0	Los docentes requieren realimentación así como tomar cursos obligatorios para mejorar su desempeño y desarrollar las competencias académicas.
Nivel 2	***Suficiente***	1.01 - 2.0	Los docentes requieren realimentación y tomar cursos para mejorar su desempeño para fortalecer su competencias académicas.
Nivel 3	***Bueno***	2.01 - 3.0	Los docentes requieren seguir fortaleciendo sus competencias académicas mediante cursos y talleres para desempeñarse como docente universitario en la docencia, investigación y gestión-vinculación.
Nivel 4	***Competente***	3.01 - 4.0	Los docentes manifiestan tener las competencias desarrolladas en un nivel óptimo.
Nivel 5	***Destacado***	4.01 - 5.0	Los docentes manifiestan tener desarrolladas las competencias en un nivel sobresaliente, por lo que pueden asesorar a otros docentes.

Unidad Académica: FACULTAD DE DERECHO

Comentarios de los estudiantes para el docente : LARA ROCHA ROBERTO

1 te ayuda a resolver dudas acerca de la clase

2 .

3 A través de seleccionado material didáctico da la materia de manera entendible y ligera , acorde a el grado que cursas, de igual forma es enfático en promover ser autodidacta.

4 Buenas clases

5 Muy buen licenciado, preparado, organizado y realmente dedicado a impartir una buena cátedra, se ha convertido en mis docentes favoritos; sólo como recomendación, sería no ver tantos temas a la vez y tan rápido.

6 ningun comentario

7 Excelente licenciado

8 Hace que la clase sea muy interesante

9 Es buen maestro

10 Excelente

11 muy buen licenciado

12 Uno de los mejores licenciados de la facultad, con muchísimo conocimiento por compartir

13 muy buen lic. imparte las clases con entusiasmo y compromiso por la materia

14 Gran profesor solo falta un poco de empatia al momento de mostrar el conocimiento y entender que somos alumnos y estamos para aprender no todos lo temas los tenemos dominados como el

15 un maestro que le gusta mucho la materia que imparte

16 Pudiera agregar que tuviera paciencia a la hora de impartir la clase, fuera de eso brinda buen conocimiento.

17 Muy preparado, a veces suele ser confusa su clase, pero si aprendes mucho

18 El licenciado se centra realmente en el aprendizaje del tema, te enseña con facilidad pero sin perder lo principal de la materia.

19 Excelente docente, domina perfectamente el tema. Y buena dinámica de clase.

20 .

21 Muy buen lic, con buena trayectoria

22 Muy buen docente

23 creo que avces vemos muchos conecptos en tan solo una clase, que puede llegar hacer mucha saturacion de informacion que impide que estudies o comprendas bien todos los conceptos

24 Es buen licenciado solo que explica muy rápido y a veces no se le comprende del todo. También toda su clase está basada en conceptos de autores y por ende no tiene un raciocinio propio.

25 es un gran lic

UNIVERSIDAD AUTÓNOMA DE CHIHUAHUA
Sistema Integral de Evaluación a la Docencia por Competencias
Evaluación de los Estudiantes

Ciclo escolar: 2022-SEM-AGO/DIC

Fecha de impresión: viernes, 29 de septiembre de 2023 11:08 a. m.

Unidad Académica: FACULTAD DE DERECHO

Docente: [redacted] ***LEDESMA PORRAS OCTAVIO***

Promedio estudiantes: 4.51
Número de encuestas: 29

Destacado
Nivel 5

Competencia / Desempeño	
Interacción pedagógica Inclusiva	
1. Demuestra entusiasmo y compromiso en la impartición de su materia.	***Destacado***
2. Demuestra habilidad de comunicación y claridad expositiva en su clase.	***Destacado***
3. Asiste normalmente a las clases asignadas, ya sea en modalidad virtual o presencial	***Destacado***
4. Cumple adecuadamente sus horarios de clase, ya sea en modalidad virtual o presencial	***Destacado***
5. Presenta de forma ordenada y lógica los contenidos de la materia.	***Destacado***
9. Demuestra respeto a todos los estudiantes.	***Destacado***
10. Demuestra dominio de conocimiento de la materia que imparte.	***Destacado***
11. Utiliza diversas estrategias didácticas en su clase.	***Destacado***
12. Proporciona materiales de enseñanza para su clase.	***Destacado***
13. Plantea actividades de aprendizaje	***Destacado***
14. Logra ambientes apropiados de aprendizaje, entre estudiantes, así como entre docente y estudiante.	***Destacado***
15. Propicia valores y actividades positivas para el aprendizaje	***Destacado***
17. Propicia la participación activa de los estudiantes.	***Destacado***
18. Promueve el pensamiento crítico en los estudiantes.	***Destacado***
Valora el desarrollo de competencias	
6. Proporciona retroalimentación sobre los contenidos de la clase	***Destacado***
7. Las formas de evaluación son adecuadas a los contenidos de la clase	***Destacado***
8. En la evaluación de los aprendizajes y competencias, toma en cuenta aspectos, tales como: exámenes, trabajos, participaciones, etc.	***Destacado***
16. Soluciona dudas y atiende comentarios de los estudiantes.	***Destacado***

Nivel de logro de la competencia

Interacción pedagógica Inclusiva	Destacado
Valora el desarrollo de competencias	Destacado

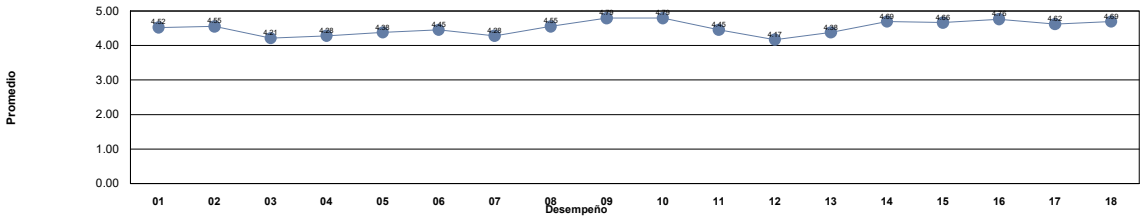

Niveles	***Descriptor***	***Valor***	***Descripción***
Nivel 1	***Insuficiente***	0.0 - 1.0	Los docentes requieren realimentación así como tomar cursos obligatorios para mejorar su desempeño y desarrollar las competencias académicas.
Nivel 2	***Suficiente***	1.01 - 2.0	Los docentes requieren realimentación y tomar cursos para mejorar su desempeño para fortalecer su competencias académicas.
Nivel 3	***Bueno***	2.01 - 3.0	Los docentes requieren seguir fortaleciendo sus competencias académicas mediante cursos y talleres para desempeñarse como docente universitario en la docencia, investigación y gestión-vinculación.
Nivel 4	***Competente***	3.01 - 4.0	Los docentes manifiestan tener las competencias desarrolladas en un nivel óptimo.
Nivel 5	***Destacado***	4.01 - 5.0	Los docentes manifiestan tener desarrolladas las competencias en un nivel sobresaliente, por lo que pueden asesorar a otros docentes.

Unidad Académica: FACULTAD DE DERECHO

Comentarios de los estudiantes para el docente : LEDESMA PORRAS OCTAVIO

1 La clase debe ser un poco más organizada, pero es muy buen docente

2 Imaprte la materia de una manera interesante

3 El Lic. Ledesma desde el primer día dijo que él quería que pensáramos por nosotros mismos, que nos cuestionamos las cosas, y que despertara en nosotros alumnos la curiosidad, las ganas de aprender más y en mi opinión cumplir con su objetivo.

4 Sabe bastante de la matgeria, su manera de enseñar me parece adecuada

5 Un buen docente con buena preparación

6 Me gusta que le gusta su clase y nos platica muchas cosas para que no nos queden dudas

7 Muy bien lic, buena forma de evaluar

8 Excelente

9 M

10 excelente docente

11 Muy buen docente

12 Es excelente licenciado, explica bien.
Lo único es que aveces se sale un poco del tema.

13 Un profesor muy inteligente, capaz de resolver cualquier duda.

14 Me gustaría que nos brindara más material para la clase

15 Experiencia y conocimiento

16 Explica bien.

17 clase muy amena!

18 Más clases, para realmente aprender del tema

19 Abarca muy bien los temas

20 Me gustaría que hubiera mas interacción de aprendizaje entre estas actividades

21 Me gusta como da sus clases, pero estuvimos un parcial sin docente, a veces no se presenta a las clases pero si son muy dinamicas

22 Muy buen docente

23 .

24 un docente con amplio conocimiento de su matera, siempre alentando a la investigacion con cases dinamicas que integran perfectamente a todo el grupo

25 Buen licenciado sabe de lo que habla, es MUY inteligente, no es de mucha exigencia

26 Excelente licenciado

27 Se aprende mucho con este maestro

28 Muy buen Lic me hubiese gustado tenerlo presente desde inicios de semestre.

29 Excelente licenciado

UNIVERSIDAD AUTÓNOMA DE CHIHUAHUA
Sistema Integral de Evaluación a la Docencia por Competencias
Evaluación de los Estudiantes

Ciclo escolar: 2022-SEM-AGO/DIC

Fecha de impresión: viernes, 29 de septiembre de 2023 11:08 a. m.

Unidad Académica: FACULTAD DE DERECHO

Docente: [redacted] ***LOPEZ BUSTAMANTE FEDERICO ANTONIO***

Promedio estudiantes: 4.58
Número de encuestas: 27

Destacado
Nivel 5

Competencia / Desempeño	
Interacción pedagógica Inclusiva	
1. Demuestra entusiasmo y compromiso en la impartición de su materia.	***Destacado***
2. Demuestra habilidad de comunicación y claridad expositiva en su clase.	***Destacado***
3. Asiste normalmente a las clases asignadas, ya sea en modalidad virtual o presencial	***Destacado***
4. Cumple adecuadamente sus horarios de clase, ya sea en modalidad virtual o presencial	***Destacado***
5. Presenta de forma ordenada y lógica los contenidos de la materia.	***Destacado***
9. Demuestra respeto a todos los estudiantes.	***Destacado***
10. Demuestra dominio de conocimiento de la materia que imparte.	***Destacado***
11. Utiliza diversas estrategias didácticas en su clase.	***Destacado***
12. Proporciona materiales de enseñanza para su clase.	***Destacado***
13. Plantea actividades de aprendizaje	***Destacado***
14. Logra ambientes apropiados de aprendizaje, entre estudiantes, así como entre docente y estudiante.	***Destacado***
15. Propicia valores y actividades positivas para el aprendizaje	***Destacado***
17. Propicia la participación activa de los estudiantes.	***Destacado***
18. Promueve el pensamiento crítico en los estudiantes.	***Destacado***
Valora el desarrollo de competencias	
6. Proporciona retroalimentación sobre los contenidos de la clase	***Destacado***
7. Las formas de evaluación son adecuadas a los contenidos de la clase	***Destacado***
8. En la evaluación de los aprendizajes y competencias, toma en cuenta aspectos, tales como: exámenes, trabajos, participaciones, etc.	***Destacado***
16. Soluciona dudas y atiende comentarios de los estudiantes.	***Destacado***

Nivel de logro de la competencia

Interacción pedagógica Inclusiva	Destacado
Valora el desarrollo de competencias	Destacado

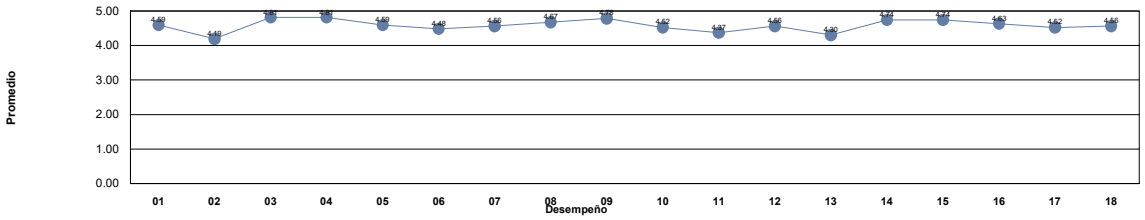

Niveles	***Descriptor***	***Valor***	***Descripción***
Nivel 1	***Insuficiente***	0.0 - 1.0	Los docentes requieren realimentación así como tomar cursos obligatorios para mejorar su desempeño y desarrollar las competencias académicas.
Nivel 2	***Suficiente***	1.01 - 2.0	Los docentes requieren realimentación y tomar cursos para mejorar su desempeño para fortalecer su competencias académicas.
Nivel 3	***Bueno***	2.01 - 3.0	Los docentes requieren seguir fortaleciendo sus competencias académicas mediante cursos y talleres para desempeñarse como docente universitario en la docencia, investigación y gestión-vinculación.
Nivel 4	***Competente***	3.01 - 4.0	Los docentes manifiestan tener las competencias desarrolladas en un nivel óptimo.
Nivel 5	***Destacado***	4.01 - 5.0	Los docentes manifiestan tener desarrolladas las competencias en un nivel sobresaliente, por lo que pueden asesorar a otros docentes.

Unidad Académica: FACULTAD DE DERECHO

Comentarios de los estudiantes para el docente : LOPEZ BUSTAMANTE FEDERICO ANTONIO

1 Buena clase, examenes confusos

2 El Lic siempre se encuentra preparado con material y explica demasiado bien

3 Clase un poco aburrida, nada dinamica

4 Es un licenciado muy amable y nunca falta pero siento que a veces su conocimiento sobre la materia llega a ser un poco escueto.

5 Es buen docente.

6 EL LICENCIADO TIENE CONOCIMIENTO RESPECTO DE LA CLASE, SIN EMBARGO NO SABE COMO TRANSMITIRLO.

7 Buen Lic.

8 buen lic

9 buen lic

10 enseña bien, da material de clase y es muy comprensivo

11 Es un licenciado particularmente excelente, pero, siento o es mi forma de aprender que no se desenvuelve como tal, como que le falta algo, dado que no he aprendido tan satisfactoriamente en su clase y eso que es una materia interesante

12 muy buen licenciado, solo que al ser una materia pesada deberían gestionar mejor los horarios para que no fuera una clase tan temprano.

13 buena clase

14 Muy buen maestro y muy amable, siempre atento sobre las dudas de los alumnos y sabe explicar muy bien.

15 Buen licenciado, sin embargo se vuelve muy tediosa la clase debido a su forma de explicar.

16 Muy buen Licenciado, es muy puntual y responsable.

17 Es un licenciado muy entregado a sus clases.

18 Muy buena la clase, digerible

19 Bien

20 clase muy aburrida y técnica

21 Todo bien!

22 Buena clase

23 .

24 Excelente

25 Es una clase pesada, pero es muy bueno explicando, trata de resumir bastante material

26 Es bueno, pero su clase es un poco tediosa.

27 Excelente licenciado y maestro pero debería ser más estricto.

UNIVERSIDAD AUTÓNOMA DE CHIHUAHUA
Sistema Integral de Evaluación a la Docencia por Competencias
Evaluación de los Estudiantes

Ciclo escolar: 2022-SEM-AGO/DIC

Fecha de impresión: viernes, 29 de septiembre de 2023 11:08 a. m.

Unidad Académica: FACULTAD DE DERECHO

Docente: [redacted] ***LOPEZ CHAVEZ ROSA MARIA***

Promedio estudiantes: 4.94
Número de encuestas: 3

Destacado Nivel 5

Competencia / Desempeño	
Interacción pedagógica Inclusiva	
1. Demuestra entusiasmo y compromiso en la impartición de su materia.	***Destacado***
2. Demuestra habilidad de comunicación y claridad expositiva en su clase.	***Destacado***
3. Asiste normalmente a las clases asignadas, ya sea en modalidad virtual o presencial	***Destacado***
4. Cumple adecuadamente sus horarios de clase, ya sea en modalidad virtual o presencial	***Destacado***
5. Presenta de forma ordenada y lógica los contenidos de la materia.	***Destacado***
9. Demuestra respeto a todos los estudiantes.	***Destacado***
10. Demuestra dominio de conocimiento de la materia que imparte.	***Destacado***
11. Utiliza diversas estrategias didácticas en su clase.	***Destacado***
12. Proporciona materiales de enseñanza para su clase.	***Destacado***
13. Plantea actividades de aprendizaje	***Destacado***
14. Logra ambientes apropiados de aprendizaje, entre estudiantes, así como entre docente y estudiante.	***Destacado***
15. Propicia valores y actividades positivas para el aprendizaje	***Destacado***
17. Propicia la participación activa de los estudiantes.	***Destacado***
18. Promueve el pensamiento crítico en los estudiantes.	***Destacado***
Valora el desarrollo de competencias	
6. Proporciona retroalimentación sobre los contenidos de la clase	***Destacado***
7. Las formas de evaluación son adecuadas a los contenidos de la clase	***Destacado***
8. En la evaluación de los aprendizajes y competencias, toma en cuenta aspectos, tales como: exámenes, trabajos, participaciones, etc.	***Destacado***
16. Soluciona dudas y atiende comentarios de los estudiantes.	***Destacado***

Nivel de logro de la competencia

Interacción pedagógica Inclusiva	Destacado
Valora el desarrollo de competencias	Destacado

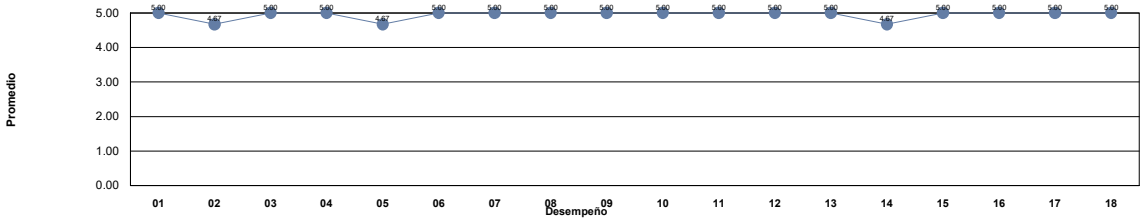

Niveles	***Descriptor***	***Valor***	***Descripción***
Nivel 1	***Insuficiente***	0.0 - 1.0	Los docentes requieren realimentación así como tomar cursos obligatorios para mejorar su desempeño y desarrollar las competencias académicas.
Nivel 2	***Suficiente***	1.01 - 2.0	Los docentes requieren realimentación y tomar cursos para mejorar su desempeño para fortalecer su competencias académicas.
Nivel 3	***Bueno***	2.01 - 3.0	Los docentes requieren seguir fortaleciendo sus competencias académicas mediante cursos y talleres para desempeñarse como docente universitario en la docencia, investigación y gestión-vinculación.
Nivel 4	***Competente***	3.01 - 4.0	Los docentes manifiestan tener las competencias desarrolladas en un nivel óptimo.
Nivel 5	***Destacado***	4.01 - 5.0	Los docentes manifiestan tener desarrolladas las competencias en un nivel sobresaliente, por lo que pueden asesorar a otros docentes.

Unidad Académica: FACULTAD DE DERECHO

Comentarios de los estudiantes para el docente : LOPEZ CHAVEZ ROSA MARIA

1 .

2 Me gusta su forma de evaluar y los materiales que pone a nuestro alcance son los necesarios para realizar y comprender las tareas.

3 excelente profesora, me han gustado las clases que he tenido con ella!

UNIVERSIDAD AUTÓNOMA DE CHIHUAHUA
Sistema Integral de Evaluación a la Docencia por Competencias
Evaluación de los Estudiantes

Ciclo escolar: 2022-SEM-AGO/DIC

Fecha de impresión: viernes, 29 de septiembre de 2023 11:08 a. m.

Unidad Académica: FACULTAD DE DERECHO

Docente: [redacted] ***LOPEZ IBARRA MANUEL***

Promedio estudiantes: 3.93
Número de encuestas: 21

Competente Nivel 4

Competencia / Desempeño	
Interacción pedagógica Inclusiva	
1. Demuestra entusiasmo y compromiso en la impartición de su materia.	***Competente***
2. Demuestra habilidad de comunicación y claridad expositiva en su clase.	***Competente***
3. Asiste normalmente a las clases asignadas, ya sea en modalidad virtual o presencial	***Competente***
4. Cumple adecuadamente sus horarios de clase, ya sea en modalidad virtual o presencial	***Competente***
5. Presenta de forma ordenada y lógica los contenidos de la materia.	***Competente***
9. Demuestra respeto a todos los estudiantes.	***Destacado***
10. Demuestra dominio de conocimiento de la materia que imparte.	***Destacado***
11. Utiliza diversas estrategias didácticas en su clase.	***Competente***
12. Proporciona materiales de enseñanza para su clase.	***Competente***
13. Plantea actividades de aprendizaje	***Competente***
14. Logra ambientes apropiados de aprendizaje, entre estudiantes, así como entre docente y estudiante.	***Competente***
15. Propicia valores y actividades positivas para el aprendizaje	***Destacado***
17. Propicia la participación activa de los estudiantes.	***Competente***
18. Promueve el pensamiento crítico en los estudiantes.	***Competente***
Valora el desarrollo de competencias	
6. Proporciona retroalimentación sobre los contenidos de la clase	***Competente***
7. Las formas de evaluación son adecuadas a los contenidos de la clase	***Destacado***
8. En la evaluación de los aprendizajes y competencias, toma en cuenta aspectos, tales como: exámenes, trabajos, participaciones, etc.	***Destacado***
16. Soluciona dudas y atiende comentarios de los estudiantes.	***Destacado***

Nivel de logro de la competencia

Interacción pedagógica Inclusiva	Competente
Valora el desarrollo de competencias	Destacado

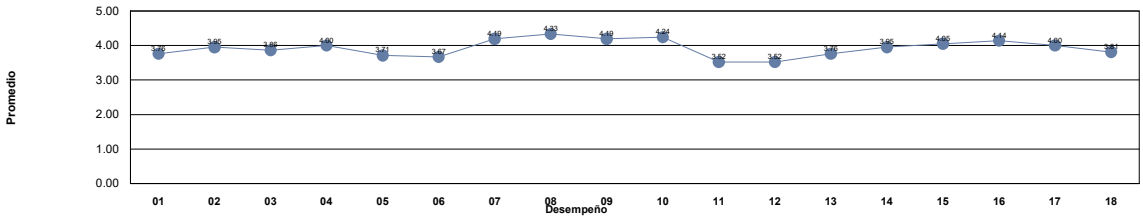

Niveles	***Descriptor***	***Valor***	***Descripción***
Nivel 1	***Insuficiente***	0.0 - 1.0	Los docentes requieren realimentación así como tomar cursos obligatorios para mejorar su desempeño y desarrollar las competencias académicas.
Nivel 2	***Suficiente***	1.01 - 2.0	Los docentes requieren realimentación y tomar cursos para mejorar su desempeño para fortalecer su competencias académicas.
Nivel 3	***Bueno***	2.01 - 3.0	Los docentes requieren seguir fortaleciendo sus competencias académicas mediante cursos y talleres para desempeñarse como docente universitario en la docencia, investigación y gestión-vinculación.
Nivel 4	***Competente***	3.01 - 4.0	Los docentes manifiestan tener las competencias desarrolladas en un nivel óptimo.
Nivel 5	***Destacado***	4.01 - 5.0	Los docentes manifiestan tener desarrolladas las competencias en un nivel sobresaliente, por lo que pueden asesorar a otros docentes.

Unidad Académica: FACULTAD DE DERECHO

Comentarios de los estudiantes para el docente : LOPEZ IBARRA MANUEL

1 La clase no me parece interesante

2 Ninguno

3 Buen profe, contenidos de ingles muy basicos la clase me gusta.

4 Siento que le falta ser un poco más dinámico en cuanto a las actividades de clase.

5 es buen profesor

6 Un buen profesor.

7 Ninguno

8 Es buen profesor y enseña lo necesario para aprender de una forma facil

9 Gran maestro de inglés

10 No me parece que el lic no sea concreto con la información que da como por ejemplo decir que se va a basar en unos trabajos y un mes después diga que si tengan valor puesto que ya no los tengo por oo mismo que dijo:)

11 Buen maestro.

12 Es una Persona agradable, se ve que tiene dominio de la lengua.

13 Es muy buen profe. Dedicado y apasionado.

14 Es un buen profesor

15 si

16 excelente licenciado

17 muy buen profe

18 ES BUEN PROFE

19 noup

20 Buena clase, divertida.

21 ninguno

UNIVERSIDAD AUTÓNOMA DE CHIHUAHUA
Sistema Integral de Evaluación a la Docencia por Competencias
Evaluación de los Estudiantes

Ciclo escolar: 2022-SEM-AGO/DIC

Fecha de impresión: viernes, 29 de septiembre de 2023 11:08 a. m.

Unidad Académica: FACULTAD DE DERECHO

Docente: [redacted] ***LOPEZ ORTIZ RENE***

Promedio estudiantes: 4.40
Número de encuestas: 23

Destacado Nivel 5

Competencia / Desempeño	
Interacción pedagógica Inclusiva	
1. Demuestra entusiasmo y compromiso en la impartición de su materia.	***Destacado***
2. Demuestra habilidad de comunicación y claridad expositiva en su clase.	***Destacado***
3. Asiste normalmente a las clases asignadas, ya sea en modalidad virtual o presencial	***Destacado***
4. Cumple adecuadamente sus horarios de clase, ya sea en modalidad virtual o presencial	***Destacado***
5. Presenta de forma ordenada y lógica los contenidos de la materia.	***Destacado***
9. Demuestra respeto a todos los estudiantes.	***Destacado***
10. Demuestra dominio de conocimiento de la materia que imparte.	***Destacado***
11. Utiliza diversas estrategias didácticas en su clase.	***Destacado***
12. Proporciona materiales de enseñanza para su clase.	***Destacado***
13. Plantea actividades de aprendizaje	***Destacado***
14. Logra ambientes apropiados de aprendizaje, entre estudiantes, así como entre docente y estudiante.	***Destacado***
15. Propicia valores y actividades positivas para el aprendizaje	***Destacado***
17. Propicia la participación activa de los estudiantes.	***Destacado***
18. Promueve el pensamiento crítico en los estudiantes.	***Destacado***
Valora el desarrollo de competencias	
6. Proporciona retroalimentación sobre los contenidos de la clase	***Destacado***
7. Las formas de evaluación son adecuadas a los contenidos de la clase	***Destacado***
8. En la evaluación de los aprendizajes y competencias, toma en cuenta aspectos, tales como: exámenes, trabajos, participaciones, etc.	***Destacado***
16. Soluciona dudas y atiende comentarios de los estudiantes.	***Destacado***

Nivel de logro de la competencia

Interacción pedagógica Inclusiva	Destacado
Valora el desarrollo de competencias	Destacado

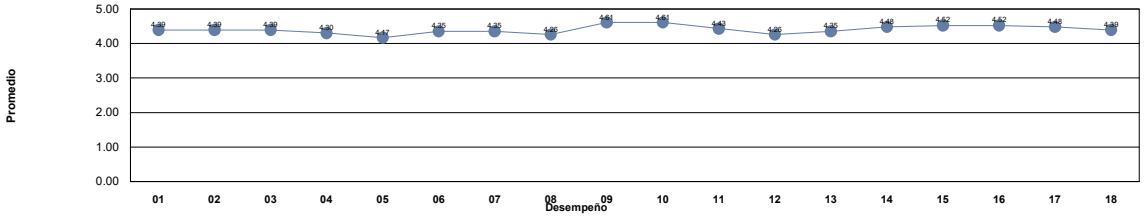

Niveles	***Descriptor***	***Valor***	***Descripción***
Nivel 1	***Insuficiente***	0.0 - 1.0	Los docentes requieren realimentación así como tomar cursos obligatorios para mejorar su desempeño y desarrollar las competencias académicas.
Nivel 2	***Suficiente***	1.01 - 2.0	Los docentes requieren realimentación y tomar cursos para mejorar su desempeño para fortalecer su competencias académicas.
Nivel 3	***Bueno***	2.01 - 3.0	Los docentes requieren seguir fortaleciendo sus competencias académicas mediante cursos y talleres para desempeñarse como docente universitario en la docencia, investigación y gestión-vinculación.
Nivel 4	***Competente***	3.01 - 4.0	Los docentes manifiestan tener las competencias desarrolladas en un nivel óptimo.
Nivel 5	***Destacado***	4.01 - 5.0	Los docentes manifiestan tener desarrolladas las competencias en un nivel sobresaliente, por lo que pueden asesorar a otros docentes.

Unidad Académica: FACULTAD DE DERECHO

Comentarios de los estudiantes para el docente : LOPEZ ORTIZ RENE

1 LA CLASE ES CON PRESENTACIONES Y EN LO PERSONAL LE FALTA MAS ACTIVIDAD DIDACTICA

2 La clase es muy tediosa

3 sus clases son muy entretenidas, es claro y sabe mucho sobre el tema, pero no hay actividades, examenes ni nada con que calificar

4 Buen maestro, es la persona mas adecuada para impartir la materia

5 Muy buen docente, abre mucho del tema y nos lleva lo aprendido a la práctica

6 Buen licenciado

7 excelente maestro

8 Muy buena clase

9 Es una clase super interesante y el licenciado se toma el tiempo de explicarnos las cosas para que las entendamos, de igual manera también es muy dinámico. Recomendado ampliamente

10 Muy buen licenciado, responsable y comprometido

11 Buen Lic

12 excelente lic

13 .

14 entusiasta, responde a todas las dudas

15 Excelente maestro y persona. Quizá podría cambiar un poco la dinámica de la clase para que no resulte monótona

16 buen maestro

17 buen lic

18 Excelente

19 Al ser director de un CERESO, no podría haber mejor elección como licenciado

20 Es un buen maestro, sin embargo, llega muy tarde a clases

21 Excelente

22 Bien

23 xxxxxxxxxxxxxxxxxx

UNIVERSIDAD AUTÓNOMA DE CHIHUAHUA
Sistema Integral de Evaluación a la Docencia por Competencias
Evaluación de los Estudiantes

Ciclo escolar: 2022-SEM-AGO/DIC

Fecha de impresión: viernes, 29 de septiembre de 2023 11:08 a. m.

Unidad Académica: FACULTAD DE DERECHO

Docente: [redacted] ***LOPEZ PARRA SAMUEL RENE***

Promedio estudiantes: 4.58
Número de encuestas: 10

Destacado Nivel 5

Competencia / Desempeño	
Interacción pedagógica Inclusiva	
1. Demuestra entusiasmo y compromiso en la impartición de su materia.	***Destacado***
2. Demuestra habilidad de comunicación y claridad expositiva en su clase.	***Destacado***
3. Asiste normalmente a las clases asignadas, ya sea en modalidad virtual o presencial	***Destacado***
4. Cumple adecuadamente sus horarios de clase, ya sea en modalidad virtual o presencial	***Destacado***
5. Presenta de forma ordenada y lógica los contenidos de la materia.	***Destacado***
9. Demuestra respeto a todos los estudiantes.	***Destacado***
10. Demuestra dominio de conocimiento de la materia que imparte.	***Destacado***
11. Utiliza diversas estrategias didácticas en su clase.	***Destacado***
12. Proporciona materiales de enseñanza para su clase.	***Destacado***
13. Plantea actividades de aprendizaje	***Destacado***
14. Logra ambientes apropiados de aprendizaje, entre estudiantes, así como entre docente y estudiante.	***Destacado***
15. Propicia valores y actividades positivas para el aprendizaje	***Destacado***
17. Propicia la participación activa de los estudiantes.	***Destacado***
18. Promueve el pensamiento crítico en los estudiantes.	***Destacado***
Valora el desarrollo de competencias	
6. Proporciona retroalimentación sobre los contenidos de la clase	***Destacado***
7. Las formas de evaluación son adecuadas a los contenidos de la clase	***Destacado***
8. En la evaluación de los aprendizajes y competencias, toma en cuenta aspectos, tales como: exámenes, trabajos, participaciones, etc.	***Destacado***
16. Soluciona dudas y atiende comentarios de los estudiantes.	***Destacado***

Nivel de logro de la competencia

Interacción pedagógica Inclusiva	Destacado
Valora el desarrollo de competencias	Destacado

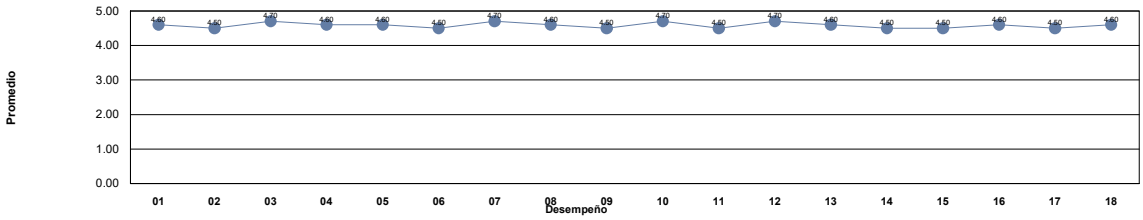

Niveles	***Descriptor***	***Valor***	***Descripción***
Nivel 1	***Insuficiente***	0.0 - 1.0	Los docentes requieren realimentación así como tomar cursos obligatorios para mejorar su desempeño y desarrollar las competencias académicas.
Nivel 2	***Suficiente***	1.01 - 2.0	Los docentes requieren realimentación y tomar cursos para mejorar su desempeño para fortalecer su competencias académicas.
Nivel 3	***Bueno***	2.01 - 3.0	Los docentes requieren seguir fortaleciendo sus competencias académicas mediante cursos y talleres para desempeñarse como docente universitario en la docencia, investigación y gestión-vinculación.
Nivel 4	***Competente***	3.01 - 4.0	Los docentes manifiestan tener las competencias desarrolladas en un nivel óptimo.
Nivel 5	***Destacado***	4.01 - 5.0	Los docentes manifiestan tener desarrolladas las competencias en un nivel sobresaliente, por lo que pueden asesorar a otros docentes.

Unidad Académica: FACULTAD DE DERECHO

Comentarios de los estudiantes para el docente : LOPEZ PARRA SAMUEL RENE

1 Lic muy inteligente y con ganas de eneseñar. Me gustó mucho la clase porque aprendí muchísimo.

2 Tiene una forma de ser intimidante al principio (por lo que muchos se dan de baja). Sin embargo no vas a encontrar a un profesor tan comprometido y que sepa tanto de TGP en toda la facultad, recomendadísimo. La volvería a meter con él sin dudarlo.

3 buena clase

4 .

5 te pierdes mucho en la explicacion de la clase

6 Bien

7 Un docente muy preparado que va responder todas tus dudas

8 .

9 excelente docente

10 Excelente clase, licenciado inteligente y muy buen maestro, sabe buscar formas diferentes de enseñar y que los conocimientos se queden incrustados en la memoria

UNIVERSIDAD AUTÓNOMA DE CHIHUAHUA
Sistema Integral de Evaluación a la Docencia por Competencias
Evaluación de los Estudiantes

Ciclo escolar: 2022-SEM-AGO/DIC

Fecha de impresión: viernes, 29 de septiembre de 2023 11:08 a. m.

Unidad Académica: FACULTAD DE DERECHO

Docente: [redacted] ***LOPEZ VARGAS ALAN DANIEL***

Promedio estudiantes: 4.20
Número de encuestas: 9

Destacado
Nivel 5

Competencia / Desempeño	
Interacción pedagógica Inclusiva	
1. Demuestra entusiasmo y compromiso en la impartición de su materia.	***Destacado***
2. Demuestra habilidad de comunicación y claridad expositiva en su clase.	***Destacado***
3. Asiste normalmente a las clases asignadas, ya sea en modalidad virtual o presencial	***Competente***
4. Cumple adecuadamente sus horarios de clase, ya sea en modalidad virtual o presencial	***Destacado***
5. Presenta de forma ordenada y lógica los contenidos de la materia.	***Destacado***
9. Demuestra respeto a todos los estudiantes.	***Destacado***
10. Demuestra dominio de conocimiento de la materia que imparte.	***Destacado***
11. Utiliza diversas estrategias didácticas en su clase.	***Destacado***
12. Proporciona materiales de enseñanza para su clase.	***Destacado***
13. Plantea actividades de aprendizaje	***Destacado***
14. Logra ambientes apropiados de aprendizaje, entre estudiantes, así como entre docente y estudiante.	***Destacado***
15. Propicia valores y actividades positivas para el aprendizaje	***Destacado***
17. Propicia la participación activa de los estudiantes.	***Destacado***
18. Promueve el pensamiento crítico en los estudiantes.	***Competente***
Valora el desarrollo de competencias	
6. Proporciona retroalimentación sobre los contenidos de la clase	***Destacado***
7. Las formas de evaluación son adecuadas a los contenidos de la clase	***Destacado***
8. En la evaluación de los aprendizajes y competencias, toma en cuenta aspectos, tales como: exámenes, trabajos, participaciones, etc.	***Destacado***
16. Soluciona dudas y atiende comentarios de los estudiantes.	***Destacado***

Nivel de logro de la competencia

Interacción pedagógica Inclusiva	Destacado
Valora el desarrollo de competencias	Destacado

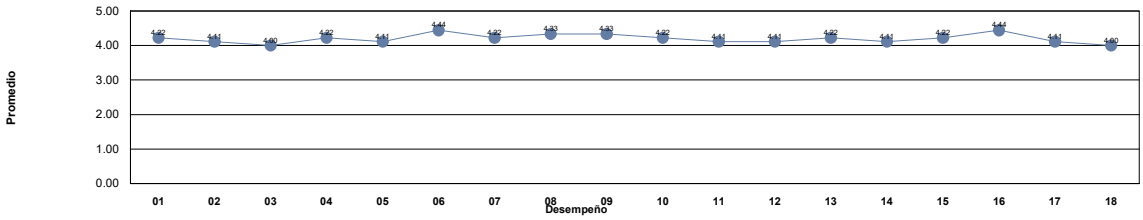

Niveles	***Descriptor***	***Valor***	***Descripción***
Nivel 1	***Insuficiente***	0.0 - 1.0	Los docentes requieren realimentación así como tomar cursos obligatorios para mejorar su desempeño y desarrollar las competencias académicas.
Nivel 2	***Suficiente***	1.01 - 2.0	Los docentes requieren realimentación y tomar cursos para mejorar su desempeño para fortalecer su competencias académicas.
Nivel 3	***Bueno***	2.01 - 3.0	Los docentes requieren seguir fortaleciendo sus competencias académicas mediante cursos y talleres para desempeñarse como docente universitario en la docencia, investigación y gestión-vinculación.
Nivel 4	***Competente***	3.01 - 4.0	Los docentes manifiestan tener las competencias desarrolladas en un nivel óptimo.
Nivel 5	***Destacado***	4.01 - 5.0	Los docentes manifiestan tener desarrolladas las competencias en un nivel sobresaliente, por lo que pueden asesorar a otros docentes.

UNIVERSIDAD AUTÓNOMA DE CHIHUAHUA
Sistema Integral de Evaluación a la Docencia por Competencias
Evaluación de los Estudiantes

Ciclo escolar: 2022-SEM-AGO/DIC

Fecha de impresión: viernes, 29 de septiembre de 2023 11:08 a. m.

Unidad Académica: FACULTAD DE DERECHO

Comentarios de los estudiantes para el docente : LOPEZ VARGAS ALAN DANIEL

1	muy buen lic
2	Buen lic. sabe mucho.
3	NORMAL
4	es muy buen licenciado
5	muy buena clase, volvería a cursar con el lic
6	Muy buen lic
7	.
8	.
9	.

UNIVERSIDAD AUTÓNOMA DE CHIHUAHUA
Sistema Integral de Evaluación a la Docencia por Competencias
Evaluación de los Estudiantes

Ciclo escolar: 2022-SEM-AGO/DIC

Fecha de impresión: viernes, 29 de septiembre de 2023 11:08 a. m.

Unidad Académica: FACULTAD DE DERECHO

Docente: [redacted] ***LOYA ACOSTA LILIANA GUADALUPE***

Promedio estudiantes: 4.73
Número de encuestas: 32

Destacado Nivel 5

Competencia / Desempeño	
Interacción pedagógica Inclusiva	
1. Demuestra entusiasmo y compromiso en la impartición de su materia.	***Destacado***
2. Demuestra habilidad de comunicación y claridad expositiva en su clase.	***Destacado***
3. Asiste normalmente a las clases asignadas, ya sea en modalidad virtual o presencial	***Destacado***
4. Cumple adecuadamente sus horarios de clase, ya sea en modalidad virtual o presencial	***Destacado***
5. Presenta de forma ordenada y lógica los contenidos de la materia.	***Destacado***
9. Demuestra respeto a todos los estudiantes.	***Destacado***
10. Demuestra dominio de conocimiento de la materia que imparte.	***Destacado***
11. Utiliza diversas estrategias didácticas en su clase.	***Destacado***
12. Proporciona materiales de enseñanza para su clase.	***Destacado***
13. Plantea actividades de aprendizaje	***Destacado***
14. Logra ambientes apropiados de aprendizaje, entre estudiantes, así como entre docente y estudiante.	***Destacado***
15. Propicia valores y actividades positivas para el aprendizaje	***Destacado***
17. Propicia la participación activa de los estudiantes.	***Destacado***
18. Promueve el pensamiento crítico en los estudiantes.	***Destacado***
Valora el desarrollo de competencias	
6. Proporciona retroalimentación sobre los contenidos de la clase	***Destacado***
7. Las formas de evaluación son adecuadas a los contenidos de la clase	***Destacado***
8. En la evaluación de los aprendizajes y competencias, toma en cuenta aspectos, tales como: exámenes, trabajos, participaciones, etc.	***Destacado***
16. Soluciona dudas y atiende comentarios de los estudiantes.	***Destacado***

Nivel de logro de la competencia

Interacción pedagógica Inclusiva	Destacado
Valora el desarrollo de competencias	Destacado

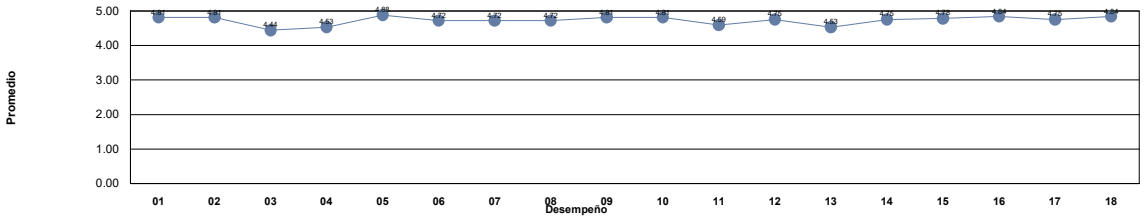

Niveles	***Descriptor***	***Valor***	***Descripción***
Nivel 1	***Insuficiente***	0.0 - 1.0	Los docentes requieren realimentación así como tomar cursos obligatorios para mejorar su desempeño y desarrollar las competencias académicas.
Nivel 2	***Suficiente***	1.01 - 2.0	Los docentes requieren realimentación y tomar cursos para mejorar su desempeño para fortalecer su competencias académicas.
Nivel 3	***Bueno***	2.01 - 3.0	Los docentes requieren seguir fortaleciendo sus competencias académicas mediante cursos y talleres para desempeñarse como docente universitario en la docencia, investigación y gestión-vinculación.
Nivel 4	***Competente***	3.01 - 4.0	Los docentes manifiestan tener las competencias desarrolladas en un nivel óptimo.
Nivel 5	***Destacado***	4.01 - 5.0	Los docentes manifiestan tener desarrolladas las competencias en un nivel sobresaliente, por lo que pueden asesorar a otros docentes.

Unidad Académica: FACULTAD DE DERECHO

Comentarios de los estudiantes para el docente : LOYA ACOSTA LILIANA GUADALUPE

1 Muy buena licenciada, explica muy bien!

2 Excelente maestra.

3 Muy buen docente, sus explicaciones son claras, responde todas y cada una de las dudas y está al pendiente de que aprendamos su materia

4 es una de mis materias favoritas, su manera de explicar es muy clara y nos ayuda para el facil aprendizaje.

5 excelente licenciada

6 Es una excelente lic y su clase es muy dinamica

7 la mejor es excelente exlicando y su clase es dinamica

8 Me encanta su clase

9 Es interesante su clase

10 Excelente docente, sabe mucho de su materia.

11 Excelente clase! no solamente es experta en la materia, es experta en sus técnicas de enseñanza.

12 Excelente Licenciada

13 Bien

14 Bien

15 Es una excelente profesora, demuestra dominio en su materia.

16 Excelente licenciada, apacionada por su materia.

17 EXCELENTE LICENCIADA

18 Siempre excelente su clase

19 Excelente licenciada, muy buena clase, es muy empatica

20 De las mejores docentes que he tenido en la facultad, su conocimiento sobre la materia es superior, siempre resuelve cualquier duda y sus ejemplos son muy precisos y te ayudan a comprender mejor el material, sin duda volvería a tomar clase con ella.

21 La mejor licenciada que me ha tocado en relacion a la materia penal

22 Buena licenciada

23 Buena licenciada, la clase es muy amena y realmente aprendemos como estudiantes

24 Bien

25 Bien

26 me gusto su clase

27 la mejor lic

28 Muy buena maestra, explica muy bien y sabe mucho de la materia

29 muy buena licenciada

30 BUENA LICENCIADA, EXPLICA BIEN

31 BUENA EN CLASE

32 Buena licenciada, muy responsable

UNIVERSIDAD AUTÓNOMA DE CHIHUAHUA
Sistema Integral de Evaluación a la Docencia por Competencias
Evaluación de los Estudiantes

Ciclo escolar: 2022-SEM-AGO/DIC

Fecha de impresión: viernes, 29 de septiembre de 2023 11:08 a. m.

Unidad Académica: FACULTAD DE DERECHO

Docente: [redacted] ***LOYA BARRIGA ANDREA***

Promedio estudiantes: 4.43
Número de encuestas: 14

Destacado
Nivel 5

Competencia / Desempeño	
Interacción pedagógica Inclusiva	
1. Demuestra entusiasmo y compromiso en la impartición de su materia.	***Destacado***
2. Demuestra habilidad de comunicación y claridad expositiva en su clase.	***Destacado***
3. Asiste normalmente a las clases asignadas, ya sea en modalidad virtual o presencial	***Destacado***
4. Cumple adecuadamente sus horarios de clase, ya sea en modalidad virtual o presencial	***Destacado***
5. Presenta de forma ordenada y lógica los contenidos de la materia.	***Destacado***
9. Demuestra respeto a todos los estudiantes.	***Destacado***
10. Demuestra dominio de conocimiento de la materia que imparte.	***Destacado***
11. Utiliza diversas estrategias didácticas en su clase.	***Destacado***
12. Proporciona materiales de enseñanza para su clase.	***Destacado***
13. Plantea actividades de aprendizaje	***Destacado***
14. Logra ambientes apropiados de aprendizaje, entre estudiantes, así como entre docente y estudiante.	***Destacado***
15. Propicia valores y actividades positivas para el aprendizaje	***Destacado***
17. Propicia la participación activa de los estudiantes.	***Destacado***
18. Promueve el pensamiento crítico en los estudiantes.	***Destacado***
Valora el desarrollo de competencias	
6. Proporciona retroalimentación sobre los contenidos de la clase	***Destacado***
7. Las formas de evaluación son adecuadas a los contenidos de la clase	***Destacado***
8. En la evaluación de los aprendizajes y competencias, toma en cuenta aspectos, tales como: exámenes, trabajos, participaciones, etc.	***Destacado***
16. Soluciona dudas y atiende comentarios de los estudiantes.	***Destacado***

Nivel de logro de la competencia

Interacción pedagógica Inclusiva	Destacado
Valora el desarrollo de competencias	Destacado

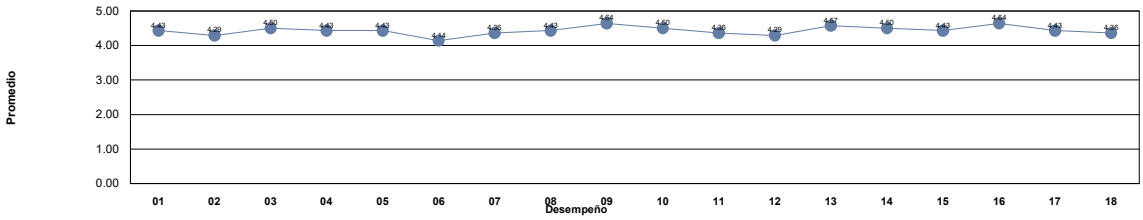

Niveles	***Descriptor***	***Valor***	***Descripción***
Nivel 1	***Insuficiente***	0.0 - 1.0	Los docentes requieren realimentación así como tomar cursos obligatorios para mejorar su desempeño y desarrollar las competencias académicas.
Nivel 2	***Suficiente***	1.01 - 2.0	Los docentes requieren realimentación y tomar cursos para mejorar su desempeño para fortalecer su competencias académicas.
Nivel 3	***Bueno***	2.01 - 3.0	Los docentes requieren seguir fortaleciendo sus competencias académicas mediante cursos y talleres para desempeñarse como docente universitario en la docencia, investigación y gestión-vinculación.
Nivel 4	***Competente***	3.01 - 4.0	Los docentes manifiestan tener las competencias desarrolladas en un nivel óptimo.
Nivel 5	***Destacado***	4.01 - 5.0	Los docentes manifiestan tener desarrolladas las competencias en un nivel sobresaliente, por lo que pueden asesorar a otros docentes.

Unidad Académica: FACULTAD DE DERECHO

Comentarios de los estudiantes para el docente : LOYA BARRIGA ANDREA

1	ok
2	Exelente lic
3	Excelente la licenciada
4	Siempre atenta y pendiente de las actividades que inician y terminan, dominio en la materia, parece estricta pero es muy buena onda
5	excelente docente
6	Mucho material de donde aprender con la Maestra, aunque muchas de sus enlaces no servian, teniamos que encontrar otras fuentes
7	Excelente licenciada
8	La docente siempre tiene la mejor disposición, aunque es una materia virtual es muy clara.
9	En ocasiones el material que proporciona, no tiene relación con los temas que se están estudiando.
10	es una de los mejores licenciados en esta modalidad, siempre esta al pendiente de dudas y las resuelve de inmediato
11	excelente licenciada
12	Falta retroalimentación sobre los trabajos que entregas en su clase
13	Se mantiene en contacto y hace sesiones para dar algunos temas.
14	Es muy buena maestra y realiza muchas actividades.

UNIVERSIDAD AUTÓNOMA DE CHIHUAHUA
Sistema Integral de Evaluación a la Docencia por Competencias
Evaluación de los Estudiantes

Ciclo escolar: 2022-SEM-AGO/DIC

Fecha de impresión: viernes, 29 de septiembre de 2023 11:08 a. m.

Unidad Académica: FACULTAD DE DERECHO

Docente: [redacted] ***LOYA MARTINEZ ANA LUISA***

Promedio estudiantes: 4.39
Número de encuestas: 20

Destacado
Nivel 5

Competencia / Desempeño	
Interacción pedagógica Inclusiva	
1. Demuestra entusiasmo y compromiso en la impartición de su materia.	***Destacado***
2. Demuestra habilidad de comunicación y claridad expositiva en su clase.	***Destacado***
3. Asiste normalmente a las clases asignadas, ya sea en modalidad virtual o presencial	***Destacado***
4. Cumple adecuadamente sus horarios de clase, ya sea en modalidad virtual o presencial	***Destacado***
5. Presenta de forma ordenada y lógica los contenidos de la materia.	***Destacado***
9. Demuestra respeto a todos los estudiantes.	***Destacado***
10. Demuestra dominio de conocimiento de la materia que imparte.	***Destacado***
11. Utiliza diversas estrategias didácticas en su clase.	***Destacado***
12. Proporciona materiales de enseñanza para su clase.	***Destacado***
13. Plantea actividades de aprendizaje	***Destacado***
14. Logra ambientes apropiados de aprendizaje, entre estudiantes, así como entre docente y estudiante.	***Destacado***
15. Propicia valores y actividades positivas para el aprendizaje	***Destacado***
17. Propicia la participación activa de los estudiantes.	***Destacado***
18. Promueve el pensamiento crítico en los estudiantes.	***Destacado***
Valora el desarrollo de competencias	
6. Proporciona retroalimentación sobre los contenidos de la clase	***Destacado***
7. Las formas de evaluación son adecuadas a los contenidos de la clase	***Destacado***
8. En la evaluación de los aprendizajes y competencias, toma en cuenta aspectos, tales como: exámenes, trabajos, participaciones, etc.	***Destacado***
16. Soluciona dudas y atiende comentarios de los estudiantes.	***Destacado***

Nivel de logro de la competencia

Interacción pedagógica Inclusiva	Destacado
Valora el desarrollo de competencias	Destacado

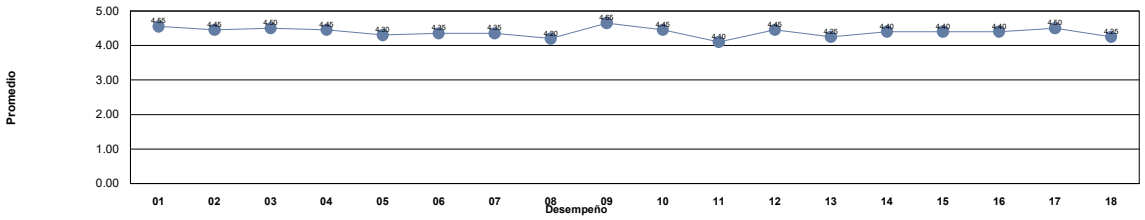

Niveles	***Descriptor***	***Valor***	***Descripción***
Nivel 1	***Insuficiente***	0.0 - 1.0	Los docentes requieren realimentación así como tomar cursos obligatorios para mejorar su desempeño y desarrollar las competencias académicas.
Nivel 2	***Suficiente***	1.01 - 2.0	Los docentes requieren realimentación y tomar cursos para mejorar su desempeño para fortalecer su competencias académicas.
Nivel 3	***Bueno***	2.01 - 3.0	Los docentes requieren seguir fortaleciendo sus competencias académicas mediante cursos y talleres para desempeñarse como docente universitario en la docencia, investigación y gestión-vinculación.
Nivel 4	***Competente***	3.01 - 4.0	Los docentes manifiestan tener las competencias desarrolladas en un nivel óptimo.
Nivel 5	***Destacado***	4.01 - 5.0	Los docentes manifiestan tener desarrolladas las competencias en un nivel sobresaliente, por lo que pueden asesorar a otros docentes.

Unidad Académica: FACULTAD DE DERECHO

Comentarios de los estudiantes para el docente : LOYA MARTINEZ ANA LUISA

1 Excelente catedrática !! Espero volver a tomar clase con ella el próximo semestre
2 Es muy buena catedratica y muy comprensiva con sus estudiantes en todo momento.
3 Su clase le hace falta mas explicaciones
4 Es muy linda y flexible
5 Me gusta la manera en que imparte su clase.
6 Muy buena maestra, cuenta con un gran desempeño en su clase y explica de una manera adecuada y comprensible.
7 muy amable y buena maestra solo que sea mas puntual
8 Muy buen maestra de inglés
9 resuelve cualquier duda
10 Sus clases son amenas, interesantes y en un ambiente respetuoso.
11 muy amable y quiere mucho
12 muy buena teacher, súper linda y enseña su materia muy bien
13 Excelente maestra y gran persona, recomendada.
14 Buena clase
15 Es buena Maestra.
16 FALTA MUCHO A CLASES Y FALTA CLARIDAD EXPOSITIVA EN SU CLASE
17 La materia se siguio de manera perfecta, y la maestra muy recomendada
18 x
19 Volvería a agarrar una materia con ella, aparte de excelente maestra, excelente ser humano mis respetos
20 Sería mejor si agrega mas espacios de evaluación

UNIVERSIDAD AUTÓNOMA DE CHIHUAHUA
Sistema Integral de Evaluación a la Docencia por Competencias
Evaluación de los Estudiantes

Ciclo escolar: 2022-SEM-AGO/DIC

Fecha de impresión: viernes, 29 de septiembre de 2023 11:08 a. m.

Unidad Académica: FACULTAD DE DERECHO

Docente: [redacted] ***MAGUREGUI ALCARAZ LILA***

Promedio estudiantes: 3.87
Número de encuestas: 49

Competente Nivel 4

Competencia / Desempeño	
Interacción pedagógica Inclusiva	
1. Demuestra entusiasmo y compromiso en la impartición de su materia.	***Competente***
2. Demuestra habilidad de comunicación y claridad expositiva en su clase.	***Competente***
3. Asiste normalmente a las clases asignadas, ya sea en modalidad virtual o presencial	***Competente***
4. Cumple adecuadamente sus horarios de clase, ya sea en modalidad virtual o presencial	***Competente***
5. Presenta de forma ordenada y lógica los contenidos de la materia.	***Competente***
9. Demuestra respeto a todos los estudiantes.	***Destacado***
10. Demuestra dominio de conocimiento de la materia que imparte.	***Competente***
11. Utiliza diversas estrategias didácticas en su clase.	***Competente***
12. Proporciona materiales de enseñanza para su clase.	***Competente***
13. Plantea actividades de aprendizaje	***Competente***
14. Logra ambientes apropiados de aprendizaje, entre estudiantes, así como entre docente y estudiante.	***Competente***
15. Propicia valores y actividades positivas para el aprendizaje	***Competente***
17. Propicia la participación activa de los estudiantes.	***Competente***
18. Promueve el pensamiento crítico en los estudiantes.	***Competente***
Valora el desarrollo de competencias	
6. Proporciona retroalimentación sobre los contenidos de la clase	***Competente***
7. Las formas de evaluación son adecuadas a los contenidos de la clase	***Competente***
8. En la evaluación de los aprendizajes y competencias, toma en cuenta aspectos, tales como: exámenes, trabajos, participaciones, etc.	***Competente***
16. Soluciona dudas y atiende comentarios de los estudiantes.	***Competente***

Nivel de logro de la competencia

Interacción pedagógica Inclusiva	Competente
Valora el desarrollo de competencias	Competente

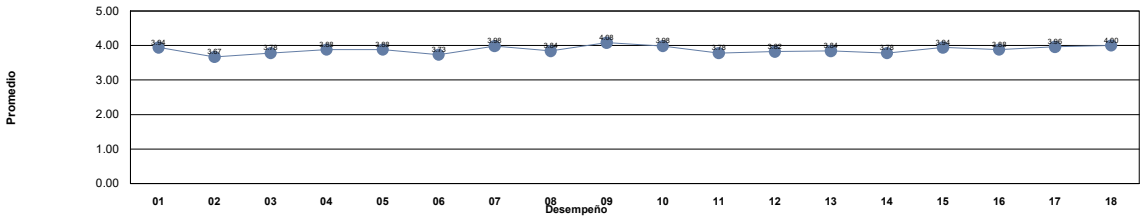

Niveles	***Descriptor***	***Valor***	***Descripción***
Nivel 1	***Insuficiente***	0.0 - 1.0	Los docentes requieren realimentación así como tomar cursos obligatorios para mejorar su desempeño y desarrollar las competencias académicas.
Nivel 2	***Suficiente***	1.01 - 2.0	Los docentes requieren realimentación y tomar cursos para mejorar su desempeño para fortalecer su competencias académicas.
Nivel 3	***Bueno***	2.01 - 3.0	Los docentes requieren seguir fortaleciendo sus competencias académicas mediante cursos y talleres para desempeñarse como docente universitario en la docencia, investigación y gestión-vinculación.
Nivel 4	***Competente***	3.01 - 4.0	Los docentes manifiestan tener las competencias desarrolladas en un nivel óptimo.
Nivel 5	***Destacado***	4.01 - 5.0	Los docentes manifiestan tener desarrolladas las competencias en un nivel sobresaliente, por lo que pueden asesorar a otros docentes.

Unidad Académica: FACULTAD DE DERECHO

Comentarios de los estudiantes para el docente : MAGUREGUI ALCARAZ LILA

1 Buena docente, emplea distintos métodos para trabajar, no hemos tenido clase pero siempre contesta dudas y comentarios, muy respetuosa, pondera calificando del 1-100%.
2 Buena maestra, me parece que aveces no sé basa a lo que es su materia
3 Entregada a su trabajo y dinamica.
4 ES LA MEJOR.
5 Buena clase
6 sin comentarios
7 Mala
8 Buena clase.
9 excelente maestra
10 Excelente maestra
11 Excéntrico maestro
12 Me parecen muy extensos la mayoría de los trabajos y a veces un poco complicados
13 Personalmente llama mucho mi atención y siento que me deja más conocimiento que en sus actividades use videos y después algún mapa ya sea mental o cuadro sinóptico, ya que siento que logro acomodar y memorizar mejor lo más importante.
14 No me gusta su forma de ser.
15 Clase tranquila
16 Fue virtual, no la conozco
17 Su rubro de claificación si es algo estricto y eso no es lo que incomoda, lo que incomoda es que no es nada clara en sus tareas y cuando se le pregunta no contesta a la brevedad se tarda hasta días y tenemos que hacer los trabajos a la buena de Dios
18 su clase es buena
19 Muestra más interés en que este bien citada la fuente de consunta, que en impartir conocimiento.
20 .
21 pésima maestra, absolutamente no se pone en el lugar del alumno, arrogante en todo sentido sus materias no tienen nada de interés donde no interactúa siempre pedía lo mismo
22 NO ES PROACTIVA CON EL ALUMNO, SIEMPRE ENCARGABA LO MISMO Y NO EXPECIFICABA BIEN SUS TRABAJOS, PARA DUDAS NUNCA CONTESTABA NO TOMABA EN CUENTA LOS TRABAJOS COMO DEBEN SER, NO REALIZABA PARCIALES Y CALIFICABA COMO ELLA QUERIA, PESIMA
23 su manera de desempeño es algo confusa
24 Los temas que aborda son interesantes y son fáciles de analizar
25 algo bien
26 algo bien
27 Una asignatura muy interesante, me han gustado mucho las actividades
28 Muy buena Maestra y comprensible su materia
29 Debería de dar las instrucciones un poco más concretas y exactas
30 Es una excelente docente, siempre atenta a las necesidades de los alumnos, los temas muy bien expuestos.
31 Bien
32 Creo que debería ser mas clara en las instrucciones porque trabajar de manera virtual es complicado
33 REALMENTE NO ENCUENTRO TANTA RELEVANCIA, LA ASESORA HACE VIDEOCONFERENCIAS, PERO NO ENTENDI TANTO LA MATERIA.
34 El aprendizaje basado en casos es de generación de conocimiento
35 Buena clase, la maestra se comunicó la última semana a través de una videoconferencia, más sin embargo ahí fue cuando apenas nos mencionó que el proyecto era para entrega a final de semestre, eso lo lo había entendido en las tareas anteriores.
36 ,
37 Hace falta contemplar reuniones virtuales, pero que se acomode al horario de la mayoría del grupo
38 buena licenciada

Unidad Académica: FACULTAD DE DERECHO

Comentarios de los estudiantes para el docente : MAGUREGUI ALCARAZ LILA

39	Es muy ordenada en con las actividades, muy puntal en las evaluaciones y objetiva cuando da retroalimentación.
40	Es una Maestra con mucha disciplina
41	No da retroalimentación, se cierra a algunas soluciones, y prácticamente no hubo actividades o trabajos, debería ser más abierta y comprensiva.
42	Poco laboriosos sus trabajos pero muy buena maestra
43	cumplió con los obnjetivos
44	Sin cometarios, buena en su materia y muy atenta a cualquier duda
45	Buena Maestra y excelentes técnicas para que aprendamos.
46	No tomé clases con ella por error.
47	BIEN
48	Me gustó bastante su clase, aunque siento que faltó una sensación de orden presentada en el orden de trabajos presentados
49	muy buen maestro

UNIVERSIDAD AUTÓNOMA DE CHIHUAHUA
Sistema Integral de Evaluación a la Docencia por Competencias
Evaluación de los Estudiantes

Ciclo escolar: 2022-SEM-AGO/DIC

Fecha de impresión: viernes, 29 de septiembre de 2023 11:08 a. m.

Unidad Académica: FACULTAD DE DERECHO

Docente: [redacted] ***MALDONADO MILLAN MARINA GUADALUPE***

Promedio estudiantes: 3.59
Número de encuestas: 15

Competente Nivel 4

Competencia / Desempeño	
Interacción pedagógica Inclusiva	
1. Demuestra entusiasmo y compromiso en la impartición de su materia.	***Competente***
2. Demuestra habilidad de comunicación y claridad expositiva en su clase.	***Competente***
3. Asiste normalmente a las clases asignadas, ya sea en modalidad virtual o presencial	***Competente***
4. Cumple adecuadamente sus horarios de clase, ya sea en modalidad virtual o presencial	***Competente***
5. Presenta de forma ordenada y lógica los contenidos de la materia.	***Bueno***
9. Demuestra respeto a todos los estudiantes.	***Destacado***
10. Demuestra dominio de conocimiento de la materia que imparte.	***Competente***
11. Utiliza diversas estrategias didácticas en su clase.	***Competente***
12. Proporciona materiales de enseñanza para su clase.	***Competente***
13. Plantea actividades de aprendizaje	***Competente***
14. Logra ambientes apropiados de aprendizaje, entre estudiantes, así como entre docente y estudiante.	***Competente***
15. Propicia valores y actividades positivas para el aprendizaje	***Competente***
17. Propicia la participación activa de los estudiantes.	***Competente***
18. Promueve el pensamiento crítico en los estudiantes.	***Competente***
Valora el desarrollo de competencias	
6. Proporciona retroalimentación sobre los contenidos de la clase	***Competente***
7. Las formas de evaluación son adecuadas a los contenidos de la clase	***Competente***
8. En la evaluación de los aprendizajes y competencias, toma en cuenta aspectos, tales como: exámenes, trabajos, participaciones, etc.	***Competente***
16. Soluciona dudas y atiende comentarios de los estudiantes.	***Competente***

Nivel de logro de la competencia

Interacción pedagógica Inclusiva	Competente
Valora el desarrollo de competencias	Competente

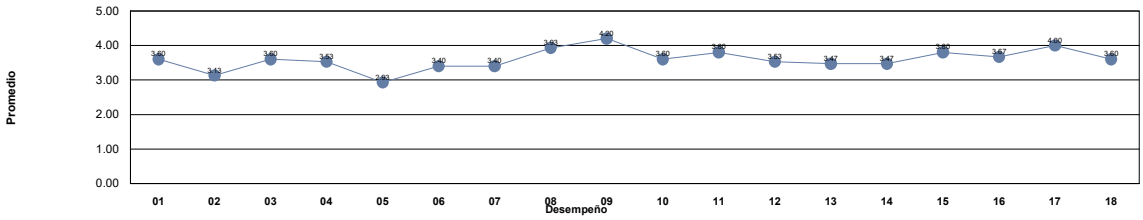

Niveles	***Descriptor***	***Valor***	***Descripción***
Nivel 1	***Insuficiente***	0.0 - 1.0	Los docentes requieren realimentación así como tomar cursos obligatorios para mejorar su desempeño y desarrollar las competencias académicas.
Nivel 2	***Suficiente***	1.01 - 2.0	Los docentes requieren realimentación y tomar cursos para mejorar su desempeño para fortalecer su competencias académicas.
Nivel 3	***Bueno***	2.01 - 3.0	Los docentes requieren seguir fortaleciendo sus competencias académicas mediante cursos y talleres para desempeñarse como docente universitario en la docencia, investigación y gestión-vinculación.
Nivel 4	***Competente***	3.01 - 4.0	Los docentes manifiestan tener las competencias desarrolladas en un nivel óptimo.
Nivel 5	***Destacado***	4.01 - 5.0	Los docentes manifiestan tener desarrolladas las competencias en un nivel sobresaliente, por lo que pueden asesorar a otros docentes.

Unidad Académica: FACULTAD DE DERECHO

Comentarios de los estudiantes para el docente : MALDONADO MILLAN MARINA GUADALUPE

1 No tiene modo de evaluacion preparado

2 Buena catedrática

3 Pensé que sería una clase encaminada a conceptos de criminología y solamente nos pone a ver series, documentales o peliculas.

4 Una de las peores docentes que he tenido, no domina la materia, falta demasiado y sin avisar, califica con cosas que no enseñó. Para nada lo que me esperaba de esta clase

5 Todo su contenido de aprendizaje lo basa en peliculas y series lo cual en clase no explica nada , yo podria explicar mejor lo mismo que ella explica

6 La licenciada sabe de la materia, pero todo el semestre fueron exposiciones y califica segun como se llevo con el alumno durante el semestre

7 la lic es muy amable, muy buena persona pero le falta tener una planeación previa de que se verá en clase, con que objetivo, etc

8 es muy amable la licenciada pero lo que imparte no va de acuerdo a lo que dicta el fichero

9 Unicamente se vieron una película, una serie y dos lecturas, sobre una de ellas se trato el primer parcial y nos la hizo llegar con dos días de anticipación a pesar de ser mucho contenido. El resto del semestre fueron exposiciones grupales.

10 .

11 Es buena licenciada, hace la clase didactica y lleva muchos años dedicandose al area penal, entonces es experta en estos temas, solo me hubiera gustado que diera mas temas que venian en el temario, pero gracias por hacerla didactica y ser amable

12 BUENA MAESTRA

13 Muy buena Licenciada

14 Falta mucho y no se sabe como evalúa

15 Bien

UNIVERSIDAD AUTÓNOMA DE CHIHUAHUA
Sistema Integral de Evaluación a la Docencia por Competencias
Evaluación de los Estudiantes

Ciclo escolar: 2022-SEM-AGO/DIC

Fecha de impresión: viernes, 29 de septiembre de 2023 11:08 a. m.

Unidad Académica: FACULTAD DE DERECHO

Docente: [redacted] ***MARQUEZ AMAYA ALMA DELIA***

Promedio estudiantes: 4.34
Número de encuestas: 12

Destacado Nivel 5

Competencia / Desempeño	
Interacción pedagógica Inclusiva	
1. Demuestra entusiasmo y compromiso en la impartición de su materia.	***Destacado***
2. Demuestra habilidad de comunicación y claridad expositiva en su clase.	***Competente***
3. Asiste normalmente a las clases asignadas, ya sea en modalidad virtual o presencial	***Destacado***
4. Cumple adecuadamente sus horarios de clase, ya sea en modalidad virtual o presencial	***Destacado***
5. Presenta de forma ordenada y lógica los contenidos de la materia.	***Destacado***
9. Demuestra respeto a todos los estudiantes.	***Destacado***
10. Demuestra dominio de conocimiento de la materia que imparte.	***Destacado***
11. Utiliza diversas estrategias didácticas en su clase.	***Destacado***
12. Proporciona materiales de enseñanza para su clase.	***Destacado***
13. Plantea actividades de aprendizaje	***Destacado***
14. Logra ambientes apropiados de aprendizaje, entre estudiantes, así como entre docente y estudiante.	***Destacado***
15. Propicia valores y actividades positivas para el aprendizaje	***Destacado***
17. Propicia la participación activa de los estudiantes.	***Destacado***
18. Promueve el pensamiento crítico en los estudiantes.	***Destacado***
Valora el desarrollo de competencias	
6. Proporciona retroalimentación sobre los contenidos de la clase	***Destacado***
7. Las formas de evaluación son adecuadas a los contenidos de la clase	***Destacado***
8. En la evaluación de los aprendizajes y competencias, toma en cuenta aspectos, tales como: exámenes, trabajos, participaciones, etc.	***Destacado***
16. Soluciona dudas y atiende comentarios de los estudiantes.	***Destacado***

Nivel de logro de la competencia

Interacción pedagógica Inclusiva	Destacado
Valora el desarrollo de competencias	Destacado

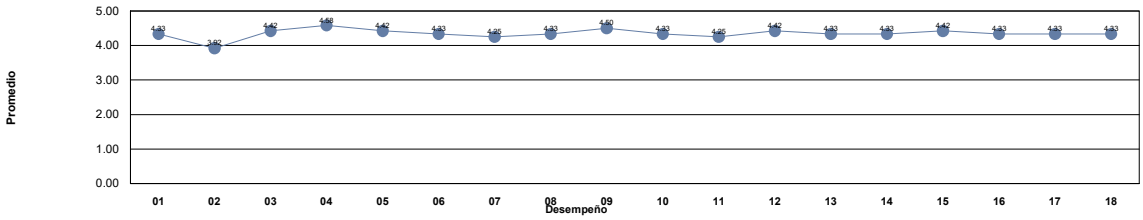

Niveles	***Descriptor***	***Valor***	***Descripción***
Nivel 1	***Insuficiente***	0.0 - 1.0	Los docentes requieren realimentación así como tomar cursos obligatorios para mejorar su desempeño y desarrollar las competencias académicas.
Nivel 2	***Suficiente***	1.01 - 2.0	Los docentes requieren realimentación y tomar cursos para mejorar su desempeño para fortalecer su competencias académicas.
Nivel 3	***Bueno***	2.01 - 3.0	Los docentes requieren seguir fortaleciendo sus competencias académicas mediante cursos y talleres para desempeñarse como docente universitario en la docencia, investigación y gestión-vinculación.
Nivel 4	***Competente***	3.01 - 4.0	Los docentes manifiestan tener las competencias desarrolladas en un nivel óptimo.
Nivel 5	***Destacado***	4.01 - 5.0	Los docentes manifiestan tener desarrolladas las competencias en un nivel sobresaliente, por lo que pueden asesorar a otros docentes.

Unidad Académica: FACULTAD DE DERECHO

Comentarios de los estudiantes para el docente : MARQUEZ AMAYA ALMA DELIA

1 Buen docente, siempre es puntual en sus clases.

2 La maestra más amable de toda la facultad.

3 muy linda licenciada, muy dedicada

4 Excelente maestra

5 buen dominio del contenido, recomendaria un mejor desarrollo en la exposicon oral del contenido para que sea mas atractivo para los estudiantes debido a ser una materia algo tediosa.

6 sabe del tema

7 Regular la lic.

8 buena lic

9 Bien

10 excelente

11 Buena licenciada

12 Muy buena Licenciada. Sus clases siempre muy completas con el contenido.

UNIVERSIDAD AUTÓNOMA DE CHIHUAHUA
Sistema Integral de Evaluación a la Docencia por Competencias
Evaluación de los Estudiantes

Ciclo escolar: 2022-SEM-AGO/DIC

Fecha de impresión: viernes, 29 de septiembre de 2023 11:08 a. m.

Unidad Académica: FACULTAD DE DERECHO

Docente: [redacted] ***MARQUEZ TORRES HILDA MARIA***

Promedio estudiantes: 4.94
Número de encuestas: 30

Destacado Nivel 5

Competencia / Desempeño	
Interacción pedagógica Inclusiva	
1. Demuestra entusiasmo y compromiso en la impartición de su materia.	***Destacado***
2. Demuestra habilidad de comunicación y claridad expositiva en su clase.	***Destacado***
3. Asiste normalmente a las clases asignadas, ya sea en modalidad virtual o presencial	***Destacado***
4. Cumple adecuadamente sus horarios de clase, ya sea en modalidad virtual o presencial	***Destacado***
5. Presenta de forma ordenada y lógica los contenidos de la materia.	***Destacado***
9. Demuestra respeto a todos los estudiantes.	***Destacado***
10. Demuestra dominio de conocimiento de la materia que imparte.	***Destacado***
11. Utiliza diversas estrategias didácticas en su clase.	***Destacado***
12. Proporciona materiales de enseñanza para su clase.	***Destacado***
13. Plantea actividades de aprendizaje	***Destacado***
14. Logra ambientes apropiados de aprendizaje, entre estudiantes, así como entre docente y estudiante.	***Destacado***
15. Propicia valores y actividades positivas para el aprendizaje	***Destacado***
17. Propicia la participación activa de los estudiantes.	***Destacado***
18. Promueve el pensamiento crítico en los estudiantes.	***Destacado***
Valora el desarrollo de competencias	
6. Proporciona retroalimentación sobre los contenidos de la clase	***Destacado***
7. Las formas de evaluación son adecuadas a los contenidos de la clase	***Destacado***
8. En la evaluación de los aprendizajes y competencias, toma en cuenta aspectos, tales como: exámenes, trabajos, participaciones, etc.	***Destacado***
16. Soluciona dudas y atiende comentarios de los estudiantes.	***Destacado***

Nivel de logro de la competencia

Interacción pedagógica Inclusiva	Destacado
Valora el desarrollo de competencias	Destacado

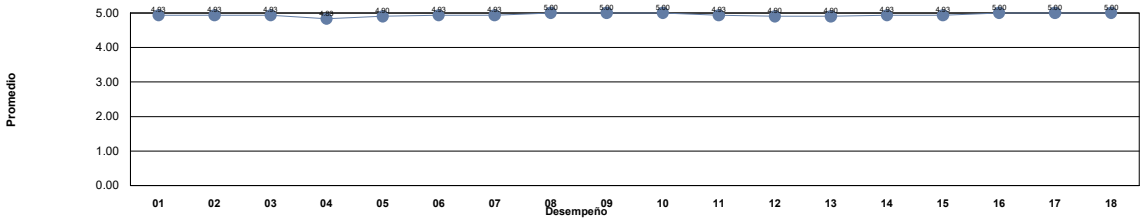

Niveles	***Descriptor***	***Valor***	***Descripción***
Nivel 1	***Insuficiente***	0.0 - 1.0	Los docentes requieren realimentación así como tomar cursos obligatorios para mejorar su desempeño y desarrollar las competencias académicas.
Nivel 2	***Suficiente***	1.01 - 2.0	Los docentes requieren realimentación y tomar cursos para mejorar su desempeño para fortalecer su competencias académicas.
Nivel 3	***Bueno***	2.01 - 3.0	Los docentes requieren seguir fortaleciendo sus competencias académicas mediante cursos y talleres para desempeñarse como docente universitario en la docencia, investigación y gestión-vinculación.
Nivel 4	***Competente***	3.01 - 4.0	Los docentes manifiestan tener las competencias desarrolladas en un nivel óptimo.
Nivel 5	***Destacado***	4.01 - 5.0	Los docentes manifiestan tener desarrolladas las competencias en un nivel sobresaliente, por lo que pueden asesorar a otros docentes.

Unidad Académica: FACULTAD DE DERECHO

Comentarios de los estudiantes para el docente : MARQUEZ TORRES HILDA MARIA

1 busca participacion activa, haciendo que cuente para nuestra calificacion, cada clase pregunta lo que vimos anteriormente, es muy buena, la recomiendo ampliamente
2 Excelente Lic., muy buena su clase, domina su materia.
3 Super amable la lic, enseña muy bien y muy buena persona!
4 excelente clase, muy linda la lic !!
5 Es muy buena, sus clases son fáciles de comprender, lo único malo es que la participación si afecta tu calificación (si alguien participa más que los demás)
6 Brinda una clase muy digerible, además de ser una excelente juez, persona y docente.
7 Considero que lo malo es que habla muy rápido y no alcanzas como a comprender algo cuando explica otra cosa y al hacer los kahoot crea una competitividad bastante tóxica entre el alumnado a tal punto que si te equivocas te molestan
8 Es comprensiva, amable y flexible, imparte muy bien su clase y busca la manera de despertar el interés de los alumnos además de ser dinámica.
9 Excelente clase, muy dinamica
10 Muy buena clase, la lic es súper amable y siempre atenta a que todos en clase estemos en sintonía con lo que esta explicando, toma mucho en cuenta la participacion
11 Excelente
12 contenido muy digerible y explicaciones bastas y sencillas que hacen comprender la informacion perfectamente
13 Excelenete lic, sabe mucho de la materia y lo explica muy bien
14 Excelente Licenciada
15 Admiro la dedicación de la jueza y el como se da el tiempo para impartirnos clase a pesar de su apretada agenda. Nos brindó información de primera mano, clases interesantes y bien explicadas.
16 Super buena Lic, muy inteligente, siempre procura explicar todo con detenimiento, muy dedicada
17 Buena clase, muy atenta al grupo, siempre resuelve las dudas, es muy paciente a la hora de explicar, y domina por completo la materia, súper recomendada
18 es una excelente lic, da su clase muy bien y sabe explicar, nos invitó a sus audiencias y está súper bien todo
19 Bien
20 Bien
21 muy buena lic
22 Bien
23 Excelente docente, clase muy amena y gran comunicacion con alumnos
24 Es una excelente Lic, tiene mucho conocimiento, es accesible y es muy paciente, resuelve todas nuestras dudas y podemos preguntar la veces que sea necesario hasta que nos quede claro, es una de las mejores clases que he tomado
25 Excelente maestra de procesal penal, y muchas gracias por sus consejos.
26 Bien
27 La forma en la que se desarrollo la clase da lugar a aseverar que la catedra impartida fue de calidad; de igual forma, se reconoce el esfuerzo por motivar la participacion en cada uno de los temas vistos, logrando asi una mayor interaccion.
28 Excelente maestra. Explica muy bien los temas.
29 Excelente docente, muy comprometida
30 La mejor Lic

UNIVERSIDAD AUTÓNOMA DE CHIHUAHUA
Sistema Integral de Evaluación a la Docencia por Competencias
Evaluación de los Estudiantes

Ciclo escolar: 2022-SEM-AGO/DIC

Fecha de impresión: viernes, 29 de septiembre de 2023 11:08 a. m.

Unidad Académica: FACULTAD DE DERECHO

Docente: [redacted] ***MARTINEZ ACOSTA CESAR***

Promedio estudiantes: 4.14
Número de encuestas: 9

Destacado Nivel 5

Competencia / Desempeño	
Interacción pedagógica Inclusiva	
1. Demuestra entusiasmo y compromiso en la impartición de su materia.	***Destacado***
2. Demuestra habilidad de comunicación y claridad expositiva en su clase.	***Destacado***
3. Asiste normalmente a las clases asignadas, ya sea en modalidad virtual o presencial	***Destacado***
4. Cumple adecuadamente sus horarios de clase, ya sea en modalidad virtual o presencial	***Destacado***
5. Presenta de forma ordenada y lógica los contenidos de la materia.	***Destacado***
9. Demuestra respeto a todos los estudiantes.	***Destacado***
10. Demuestra dominio de conocimiento de la materia que imparte.	***Destacado***
11. Utiliza diversas estrategias didácticas en su clase.	***Destacado***
12. Proporciona materiales de enseñanza para su clase.	***Destacado***
13. Plantea actividades de aprendizaje	***Destacado***
14. Logra ambientes apropiados de aprendizaje, entre estudiantes, así como entre docente y estudiante.	***Destacado***
15. Propicia valores y actividades positivas para el aprendizaje	***Destacado***
17. Propicia la participación activa de los estudiantes.	***Destacado***
18. Promueve el pensamiento crítico en los estudiantes.	***Destacado***
Valora el desarrollo de competencias	
6. Proporciona retroalimentación sobre los contenidos de la clase	***Competente***
7. Las formas de evaluación son adecuadas a los contenidos de la clase	***Destacado***
8. En la evaluación de los aprendizajes y competencias, toma en cuenta aspectos, tales como: exámenes, trabajos, participaciones, etc.	***Destacado***
16. Soluciona dudas y atiende comentarios de los estudiantes.	***Destacado***

Nivel de logro de la competencia

Interacción pedagógica Inclusiva	Destacado
Valora el desarrollo de competencias	Destacado

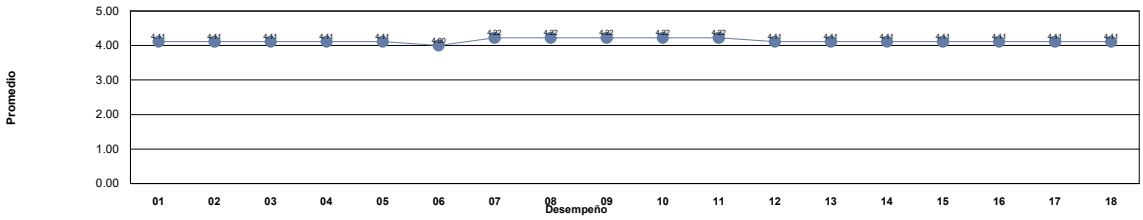

Niveles	***Descriptor***	***Valor***	***Descripción***
Nivel 1	***Insuficiente***	0.0 - 1.0	Los docentes requieren realimentación así como tomar cursos obligatorios para mejorar su desempeño y desarrollar las competencias académicas.
Nivel 2	***Suficiente***	1.01 - 2.0	Los docentes requieren realimentación y tomar cursos para mejorar su desempeño para fortalecer su competencias académicas.
Nivel 3	***Bueno***	2.01 - 3.0	Los docentes requieren seguir fortaleciendo sus competencias académicas mediante cursos y talleres para desempeñarse como docente universitario en la docencia, investigación y gestión-vinculación.
Nivel 4	***Competente***	3.01 - 4.0	Los docentes manifiestan tener las competencias desarrolladas en un nivel óptimo.
Nivel 5	***Destacado***	4.01 - 5.0	Los docentes manifiestan tener desarrolladas las competencias en un nivel sobresaliente, por lo que pueden asesorar a otros docentes.

UNIVERSIDAD AUTÓNOMA DE CHIHUAHUA
Sistema Integral de Evaluación a la Docencia por Competencias
Evaluación de los Estudiantes

Ciclo escolar: 2022-SEM-AGO/DIC

Fecha de impresión: viernes, 29 de septiembre de 2023 11:08 a. m.

Unidad Académica: FACULTAD DE DERECHO

Comentarios de los estudiantes para el docente : MARTINEZ ACOSTA CESAR

1 Excelente profesor, siempre al pendiente para resolver dudas.

2 Es muy buen profesor y esta muy al pendiente

3 Muy completas sus clases.

4 Me encanto, es el principio básico del derecho. El que hacer de oficios y la importancia de la redacción

5 Estoy seguro que continuaremos aprendiendo en base a sus enseñanzas.

6 GRACIAS

7 el licenciado no nos dio tarea durante medio semestre, luego abrió todas, muy mal diseñado no da ningún tipo de material para poder realizar por ejemplo las promociones o documentos notariales que pide.

8 NINGUNO

9 Excelente docente

UNIVERSIDAD AUTÓNOMA DE CHIHUAHUA
Sistema Integral de Evaluación a la Docencia por Competencias
Evaluación de los Estudiantes

Ciclo escolar: 2022-SEM-AGO/DIC

Fecha de impresión: viernes, 29 de septiembre de 2023 11:08 a. m.

Unidad Académica: FACULTAD DE DERECHO

Docente: [redacted] ***MARTINEZ ALONSO MARCELA JUDITH***

Promedio estudiantes: 4.45
Número de encuestas: 18

Destacado Nivel 5

Competencia / Desempeño	
Interacción pedagógica Inclusiva	
1. Demuestra entusiasmo y compromiso en la impartición de su materia.	***Destacado***
2. Demuestra habilidad de comunicación y claridad expositiva en su clase.	***Destacado***
3. Asiste normalmente a las clases asignadas, ya sea en modalidad virtual o presencial	***Destacado***
4. Cumple adecuadamente sus horarios de clase, ya sea en modalidad virtual o presencial	***Destacado***
5. Presenta de forma ordenada y lógica los contenidos de la materia.	***Destacado***
9. Demuestra respeto a todos los estudiantes.	***Destacado***
10. Demuestra dominio de conocimiento de la materia que imparte.	***Destacado***
11. Utiliza diversas estrategias didácticas en su clase.	***Destacado***
12. Proporciona materiales de enseñanza para su clase.	***Destacado***
13. Plantea actividades de aprendizaje	***Destacado***
14. Logra ambientes apropiados de aprendizaje, entre estudiantes, así como entre docente y estudiante.	***Destacado***
15. Propicia valores y actividades positivas para el aprendizaje	***Destacado***
17. Propicia la participación activa de los estudiantes.	***Destacado***
18. Promueve el pensamiento crítico en los estudiantes.	***Destacado***
Valora el desarrollo de competencias	
6. Proporciona retroalimentación sobre los contenidos de la clase	***Destacado***
7. Las formas de evaluación son adecuadas a los contenidos de la clase	***Destacado***
8. En la evaluación de los aprendizajes y competencias, toma en cuenta aspectos, tales como: exámenes, trabajos, participaciones, etc.	***Destacado***
16. Soluciona dudas y atiende comentarios de los estudiantes.	***Destacado***

Nivel de logro de la competencia

Interacción pedagógica Inclusiva	Destacado
Valora el desarrollo de competencias	Destacado

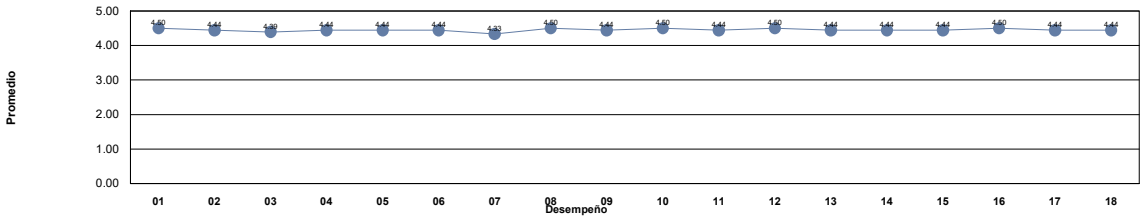

Niveles	***Descriptor***	***Valor***	***Descripción***
Nivel 1	***Insuficiente***	0.0 - 1.0	Los docentes requieren realimentación así como tomar cursos obligatorios para mejorar su desempeño y desarrollar las competencias académicas.
Nivel 2	***Suficiente***	1.01 - 2.0	Los docentes requieren realimentación y tomar cursos para mejorar su desempeño para fortalecer su competencias académicas.
Nivel 3	***Bueno***	2.01 - 3.0	Los docentes requieren seguir fortaleciendo sus competencias académicas mediante cursos y talleres para desempeñarse como docente universitario en la docencia, investigación y gestión-vinculación.
Nivel 4	***Competente***	3.01 - 4.0	Los docentes manifiestan tener las competencias desarrolladas en un nivel óptimo.
Nivel 5	***Destacado***	4.01 - 5.0	Los docentes manifiestan tener desarrolladas las competencias en un nivel sobresaliente, por lo que pueden asesorar a otros docentes.

Unidad Académica: FACULTAD DE DERECHO

Comentarios de los estudiantes para el docente : MARTINEZ ALONSO MARCELA JUDITH

1 Muy linda maestra, muy comprometida y atenta, tiene grupo de whatsapp y atiende todas las dudas de manera inmediata, además brinda material para estudiar y da retroalimentación
2 Excelente maestra
3 excelente maestra me gustaria terla el proximo semestre
4 Exelente desempeño
5 Excelente maestra
6 Excelente asesora, siempre al pendiente de nuestras dudas y necesidades educativas.
7 Excelente maestra, siempre esta al pendiente de cualquier duda.
8 Mucha disposicion al enseñar
9 Una maestra de 10, siempre es atenta y responde instantaneamente cualquier duda,
10 La clase con la maestra Marcela son muy buenas en verdad, es una maestra muy atenta con todos, siempre está en la mejor disposición de ayudar a sus alumnos en lo que se requiere de la materia. Ojala que hubiera mas maestros como ella.
11 Excelente maestra, sin duda la vuelvo a elegir
12 Es la mejor mestra que he tenido en el transcurso de mis dos semestres.
13 EXCELENTE maestra, muy atenta con los alumnos, siempre estuvo al pendiente con las tareas y con las duda que pudieran surgir en la clase, siempre proporcionó material de apoyo, brindó un ambiente de respeto y confianza.
14 Muy buena maestra, siempre estuvo al pendiente si teníamos alguna duda o cualquier cosa que tuviéramos que decirle o preguntar ahí estaba.
15 Es una excelente maestra, siempre atenta y dispuesta a ayudar!
16 Muy bien
17 Bien
18 me gusto su forma de trabajar

UNIVERSIDAD AUTÓNOMA DE CHIHUAHUA
Sistema Integral de Evaluación a la Docencia por Competencias
Evaluación de los Estudiantes

Ciclo escolar: 2022-SEM-AGO/DIC

Fecha de impresión: viernes, 29 de septiembre de 2023 11:08 a. m.

Unidad Académica: FACULTAD DE DERECHO

Docente: [redacted] ***MARTINEZ RODRIGUEZ SOFIA ALEJANDRA***

Promedio estudiantes: 4.30
Número de encuestas: 20

Destacado
Nivel 5

Competencia / Desempeño	
Interacción pedagógica Inclusiva	
1. Demuestra entusiasmo y compromiso en la impartición de su materia.	***Destacado***
2. Demuestra habilidad de comunicación y claridad expositiva en su clase.	***Destacado***
3. Asiste normalmente a las clases asignadas, ya sea en modalidad virtual o presencial	***Destacado***
4. Cumple adecuadamente sus horarios de clase, ya sea en modalidad virtual o presencial	***Destacado***
5. Presenta de forma ordenada y lógica los contenidos de la materia.	***Destacado***
9. Demuestra respeto a todos los estudiantes.	***Destacado***
10. Demuestra dominio de conocimiento de la materia que imparte.	***Destacado***
11. Utiliza diversas estrategias didácticas en su clase.	***Destacado***
12. Proporciona materiales de enseñanza para su clase.	***Destacado***
13. Plantea actividades de aprendizaje	***Destacado***
14. Logra ambientes apropiados de aprendizaje, entre estudiantes, así como entre docente y estudiante.	***Destacado***
15. Propicia valores y actividades positivas para el aprendizaje	***Destacado***
17. Propicia la participación activa de los estudiantes.	***Destacado***
18. Promueve el pensamiento crítico en los estudiantes.	***Destacado***
Valora el desarrollo de competencias	
6. Proporciona retroalimentación sobre los contenidos de la clase	***Destacado***
7. Las formas de evaluación son adecuadas a los contenidos de la clase	***Destacado***
8. En la evaluación de los aprendizajes y competencias, toma en cuenta aspectos, tales como: exámenes, trabajos, participaciones, etc.	***Destacado***
16. Soluciona dudas y atiende comentarios de los estudiantes.	***Destacado***

Nivel de logro de la competencia

Interacción pedagógica Inclusiva	Destacado
Valora el desarrollo de competencias	Destacado

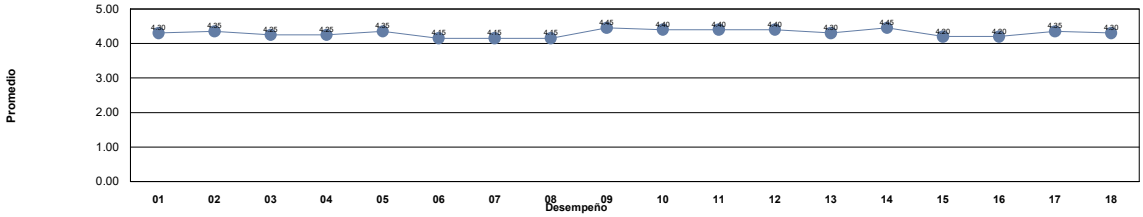

Niveles	***Descriptor***	***Valor***	***Descripción***
Nivel 1	***Insuficiente***	0.0 - 1.0	Los docentes requieren realimentación así como tomar cursos obligatorios para mejorar su desempeño y desarrollar las competencias académicas.
Nivel 2	***Suficiente***	1.01 - 2.0	Los docentes requieren realimentación y tomar cursos para mejorar su desempeño para fortalecer su competencias académicas.
Nivel 3	***Bueno***	2.01 - 3.0	Los docentes requieren seguir fortaleciendo sus competencias académicas mediante cursos y talleres para desempeñarse como docente universitario en la docencia, investigación y gestión-vinculación.
Nivel 4	***Competente***	3.01 - 4.0	Los docentes manifiestan tener las competencias desarrolladas en un nivel óptimo.
Nivel 5	***Destacado***	4.01 - 5.0	Los docentes manifiestan tener desarrolladas las competencias en un nivel sobresaliente, por lo que pueden asesorar a otros docentes.

Unidad Académica: FACULTAD DE DERECHO

Comentarios de los estudiantes para el docente : MARTINEZ RODRIGUEZ SOFIA ALEJANDRA

1 Es excelente. El único detalle es que tarda mucho para revisar las actividades; hasta ahora no me ha revisado.

2 La Lic más comprometida: actividades fáciles, retroalimentación, clases de repaso y comparte material adicional.

3 Es una de las clases que me interesaba fuera interactiva y los trabajos son mensuales y poca retroalimentación, podría mejorar la forma de impartirla, de una manera constante y trabajos de investigación o práctica.

4 Es buena maestra

5 Mala maestra. No está al tanto de la clase ni revisa las tarea ni retroalimenta las mismas

6 X

7 muy buena maestra, total conocimiento del tema. Felicidades.

8 BIEN

9 Bien la clase

10 Del 1 al 10 le daría un 7, en vista de que no avisaba ni aparecia en el sistema los trabajos que debiamos hacer. Sin embargo, tenia mucha interacción con los Alumnos explicando bien,

11 Me gustó mucho la clase, la maestra sabe demasiado, explica muy bien.

12 Excelente lic

13 UNA MAESTRA MUY AGRADABLE Y MUY PREPARADA ASI COMO ENTUSIASTA DE SU MATERIA, DESPEJA DUDAA, SE ENCEUNTRA EN COMUNICACION CON SUS ALUMNOS Y ESTA AL PENDIENTE EN TODO MOMENTO DE ELLOS

14 Es buena, pero dejó todas las actividades para el final del semestre, en lugar de distribuir la carga de tareas.

15 Es una excelente licenciada gracias por sus clases

16 Sólo dejó el material y tareas de todo el semestre en la plataforma y nunca calificó ninguna mucho menos retroalimentación, sólo se limitó a hacer zoom de los objetos de estudio y nunca contestó los mensajes que le dejamos en la plataforma.

17 es una exelente maestra, nos hace sus clases zoom y son exelentes espero tenerla en el sisguinete semetre, atiende a sus alumnos cuando tiene dudas exelente lic.

18 Excelente clase, la lic es muy atenta, siempre esta pendiente a cualquier duda y se toma el tiempo de explicar la materia.

19 Es una maestra muy amable y accesible.

20 Excelente licenciada

UNIVERSIDAD AUTÓNOMA DE CHIHUAHUA
Sistema Integral de Evaluación a la Docencia por Competencias
Evaluación de los Estudiantes

Ciclo escolar: 2022-SEM-AGO/DIC

Fecha de impresión: viernes, 29 de septiembre de 2023 11:08 a. m.

Unidad Académica: FACULTAD DE DERECHO

Docente: [redacted] ***MARTINEZ ROSALES JUANA PATRICIA***

Promedio estudiantes: 4.80
Número de encuestas: 26

Destacado Nivel 5

Competencia / Desempeño	
Interacción pedagógica Inclusiva	
1. Demuestra entusiasmo y compromiso en la impartición de su materia.	***Destacado***
2. Demuestra habilidad de comunicación y claridad expositiva en su clase.	***Destacado***
3. Asiste normalmente a las clases asignadas, ya sea en modalidad virtual o presencial	***Destacado***
4. Cumple adecuadamente sus horarios de clase, ya sea en modalidad virtual o presencial	***Destacado***
5. Presenta de forma ordenada y lógica los contenidos de la materia.	***Destacado***
9. Demuestra respeto a todos los estudiantes.	***Destacado***
10. Demuestra dominio de conocimiento de la materia que imparte.	***Destacado***
11. Utiliza diversas estrategias didácticas en su clase.	***Destacado***
12. Proporciona materiales de enseñanza para su clase.	***Destacado***
13. Plantea actividades de aprendizaje	***Destacado***
14. Logra ambientes apropiados de aprendizaje, entre estudiantes, así como entre docente y estudiante.	***Destacado***
15. Propicia valores y actividades positivas para el aprendizaje	***Destacado***
17. Propicia la participación activa de los estudiantes.	***Destacado***
18. Promueve el pensamiento crítico en los estudiantes.	***Destacado***
Valora el desarrollo de competencias	
6. Proporciona retroalimentación sobre los contenidos de la clase	***Destacado***
7. Las formas de evaluación son adecuadas a los contenidos de la clase	***Destacado***
8. En la evaluación de los aprendizajes y competencias, toma en cuenta aspectos, tales como: exámenes, trabajos, participaciones, etc.	***Destacado***
16. Soluciona dudas y atiende comentarios de los estudiantes.	***Destacado***

Nivel de logro de la competencia

Interacción pedagógica Inclusiva	Destacado
Valora el desarrollo de competencias	Destacado

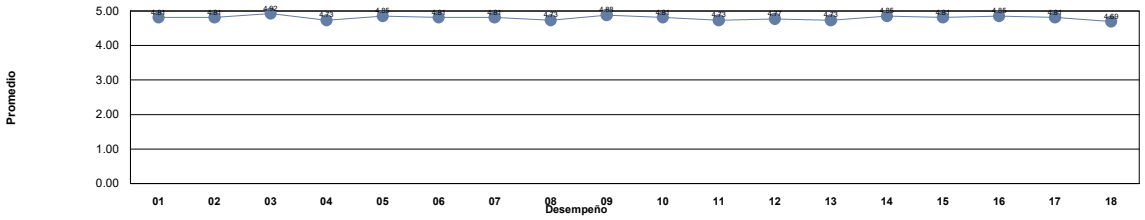

Niveles	***Descriptor***	***Valor***	***Descripción***
Nivel 1	***Insuficiente***	0.0 - 1.0	Los docentes requieren realimentación así como tomar cursos obligatorios para mejorar su desempeño y desarrollar las competencias académicas.
Nivel 2	***Suficiente***	1.01 - 2.0	Los docentes requieren realimentación y tomar cursos para mejorar su desempeño para fortalecer su competencias académicas.
Nivel 3	***Bueno***	2.01 - 3.0	Los docentes requieren seguir fortaleciendo sus competencias académicas mediante cursos y talleres para desempeñarse como docente universitario en la docencia, investigación y gestión-vinculación.
Nivel 4	***Competente***	3.01 - 4.0	Los docentes manifiestan tener las competencias desarrolladas en un nivel óptimo.
Nivel 5	***Destacado***	4.01 - 5.0	Los docentes manifiestan tener desarrolladas las competencias en un nivel sobresaliente, por lo que pueden asesorar a otros docentes.

Unidad Académica: FACULTAD DE DERECHO

Comentarios de los estudiantes para el docente : MARTINEZ ROSALES JUANA PATRICIA

1 Muy buena clase

2 Excelente maestra

3 Muy comprometida en su materia, explica detalladamente dudas e imparte claramente sus clases.

4 Muy buena licenciada

5 Enseña muy bien

6 Muy responsable, puntual y siempre dispuesta a resolver nuestras dudas.

7 excelente profesora, hay dedicación y empeño en sus clases

8 Demasiado material y trabajos para una clase de relleno

9 Ni bien ni mal

10 Muy buena maestra, es clara en las clases, no te deja dudas.

11 muy buena docente, nunca falta, y es comprometida

12 Buena Llc. Pero sus clases me parecen muy de secundaria- primaria

13 Todo excelente!!

14 Buena licenciada, se ve ele esfuerzo!

15 Muy buena maestra

16 Excelente docente

17 Explica muy bien los temas, se interesa en que aprendamos.

18 Explica todo muy claro, y si llegas a tener una duda siempre te la responde. Te corrige si te equivocaste en algo y te explica como mejorarlo

19 Buena maestra!

20 Es una maestra muy tranquila. La maestra deja bastantes trabajos así que si no te gusta trabajar se te hará una clase muy pesada.

21 Es muy buena maestra, pero pone muchas actividades, asi que si no te gusta hacer trabajos no te gustara su clase.

22 muy buena tanto en su persona como maestra y es muy comprensible también con los estudiantes y trata de ayudarnos siempre, excelente

23 muy buena maestra

24 Muy buena maestra

25 Muy buena maestra

26 Es muy repetitiva su clase

UNIVERSIDAD AUTÓNOMA DE CHIHUAHUA
Sistema Integral de Evaluación a la Docencia por Competencias
Evaluación de los Estudiantes

Ciclo escolar: 2022-SEM-AGO/DIC

Fecha de impresión: viernes, 29 de septiembre de 2023 11:08 a. m.

Unidad Académica: FACULTAD DE DERECHO

Docente: [redacted] ***MARTINEZ VALLE FRANCISCO***

Promedio estudiantes: 4.68
Número de encuestas: 12

Destacado Nivel 5

Competencia / Desempeño	
Interacción pedagógica Inclusiva	
1. Demuestra entusiasmo y compromiso en la impartición de su materia.	***Destacado***
2. Demuestra habilidad de comunicación y claridad expositiva en su clase.	***Destacado***
3. Asiste normalmente a las clases asignadas, ya sea en modalidad virtual o presencial	***Destacado***
4. Cumple adecuadamente sus horarios de clase, ya sea en modalidad virtual o presencial	***Destacado***
5. Presenta de forma ordenada y lógica los contenidos de la materia.	***Destacado***
9. Demuestra respeto a todos los estudiantes.	***Destacado***
10. Demuestra dominio de conocimiento de la materia que imparte.	***Destacado***
11. Utiliza diversas estrategias didácticas en su clase.	***Destacado***
12. Proporciona materiales de enseñanza para su clase.	***Destacado***
13. Plantea actividades de aprendizaje	***Destacado***
14. Logra ambientes apropiados de aprendizaje, entre estudiantes, así como entre docente y estudiante.	***Destacado***
15. Propicia valores y actividades positivas para el aprendizaje	***Destacado***
17. Propicia la participación activa de los estudiantes.	***Destacado***
18. Promueve el pensamiento crítico en los estudiantes.	***Destacado***
Valora el desarrollo de competencias	
6. Proporciona retroalimentación sobre los contenidos de la clase	***Destacado***
7. Las formas de evaluación son adecuadas a los contenidos de la clase	***Destacado***
8. En la evaluación de los aprendizajes y competencias, toma en cuenta aspectos, tales como: exámenes, trabajos, participaciones, etc.	***Destacado***
16. Soluciona dudas y atiende comentarios de los estudiantes.	***Destacado***

Nivel de logro de la competencia

Interacción pedagógica Inclusiva	Destacado
Valora el desarrollo de competencias	Destacado

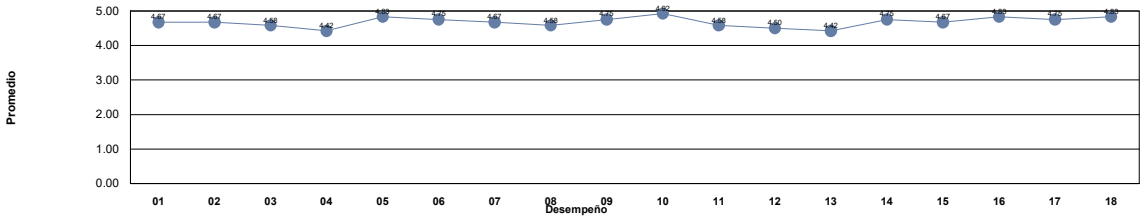

Niveles	***Descriptor***	***Valor***	***Descripción***
Nivel 1	***Insuficiente***	0.0 - 1.0	Los docentes requieren realimentación así como tomar cursos obligatorios para mejorar su desempeño y desarrollar las competencias académicas.
Nivel 2	***Suficiente***	1.01 - 2.0	Los docentes requieren realimentación y tomar cursos para mejorar su desempeño para fortalecer su competencias académicas.
Nivel 3	***Bueno***	2.01 - 3.0	Los docentes requieren seguir fortaleciendo sus competencias académicas mediante cursos y talleres para desempeñarse como docente universitario en la docencia, investigación y gestión-vinculación.
Nivel 4	***Competente***	3.01 - 4.0	Los docentes manifiestan tener las competencias desarrolladas en un nivel óptimo.
Nivel 5	***Destacado***	4.01 - 5.0	Los docentes manifiestan tener desarrolladas las competencias en un nivel sobresaliente, por lo que pueden asesorar a otros docentes.

UNIVERSIDAD AUTÓNOMA DE CHIHUAHUA
Sistema Integral de Evaluación a la Docencia por Competencias
Evaluación de los Estudiantes

Ciclo escolar: 2022-SEM-AGO/DIC

Fecha de impresión: viernes, 29 de septiembre de 2023 11:08 a. m.

Unidad Académica: FACULTAD DE DERECHO

Comentarios de los estudiantes para el docente : MARTINEZ VALLE FRANCISCO

1 Excelente lic!

2 Excelente maestro, explica muy bien aunque a veces baja el tono de voz y no se entiende un poco, a pesar del cargo que le dieron busco la manera de suplir su ausencia con otra licenciada y eso lo valoro mucho como estudiante.

3 Es de los mejores docentes que tiene la facultad.

4 MUY BUEN LIC DOMINA MUY BIEN LA MATERIA Y EXPLICA MUY BIEN LOS TEMAS ES MUY ATENTO CON SUS ALUMNO AL RESPONDER DUDAS

5 Muy buen licenciado, domina muy bien la materia.

6 Excelente catedratico, domina su materia totalmente, clases dinamicas con ejemplos reales, presentaciones con informacion necesaria, buena comunicacion y responsable con impartir su materia aun y cuando recibio tan importante cargo.

7 Las clases son bastante entretenidas y practicas.

8 muy buen licenciado

9 Bien

10 El primer parcial estaba hecho para el diablo pero toda la clase estuvo perfecta

11 Excelente maestro, domina su área, resuelve todas las dudas, pone ejemplos reales, buen ambiente en el salón de clase.

12 Muy buen lic. domina completamente la materia, es un excelente penalista tanto como Mp, como de defensor privado, tiene mucho que compartir

UNIVERSIDAD AUTÓNOMA DE CHIHUAHUA
Sistema Integral de Evaluación a la Docencia por Competencias
Evaluación de los Estudiantes

Ciclo escolar: 2022-SEM-AGO/DIC

Fecha de impresión: viernes, 29 de septiembre de 2023 11:08 a. m.

Unidad Académica: FACULTAD DE DERECHO

Docente: [redacted] ***MATHIEU CARDENAS DIEGO***

Promedio estudiantes: 4.25
Número de encuestas: 38

Destacado
Nivel 5

Competencia / Desempeño	
Interacción pedagógica Inclusiva	
1. Demuestra entusiasmo y compromiso en la impartición de su materia.	***Competente***
2. Demuestra habilidad de comunicación y claridad expositiva en su clase.	***Competente***
3. Asiste normalmente a las clases asignadas, ya sea en modalidad virtual o presencial	***Destacado***
4. Cumple adecuadamente sus horarios de clase, ya sea en modalidad virtual o presencial	***Destacado***
5. Presenta de forma ordenada y lógica los contenidos de la materia.	***Destacado***
9. Demuestra respeto a todos los estudiantes.	***Destacado***
10. Demuestra dominio de conocimiento de la materia que imparte.	***Destacado***
11. Utiliza diversas estrategias didácticas en su clase.	***Competente***
12. Proporciona materiales de enseñanza para su clase.	***Competente***
13. Plantea actividades de aprendizaje	***Competente***
14. Logra ambientes apropiados de aprendizaje, entre estudiantes, así como entre docente y estudiante.	***Destacado***
15. Propicia valores y actividades positivas para el aprendizaje	***Destacado***
17. Propicia la participación activa de los estudiantes.	***Destacado***
18. Promueve el pensamiento crítico en los estudiantes.	***Destacado***
Valora el desarrollo de competencias	
6. Proporciona retroalimentación sobre los contenidos de la clase	***Destacado***
7. Las formas de evaluación son adecuadas a los contenidos de la clase	***Destacado***
8. En la evaluación de los aprendizajes y competencias, toma en cuenta aspectos, tales como: exámenes, trabajos, participaciones, etc.	***Destacado***
16. Soluciona dudas y atiende comentarios de los estudiantes.	***Destacado***

Nivel de logro de la competencia

Interacción pedagógica Inclusiva	Destacado
Valora el desarrollo de competencias	Destacado

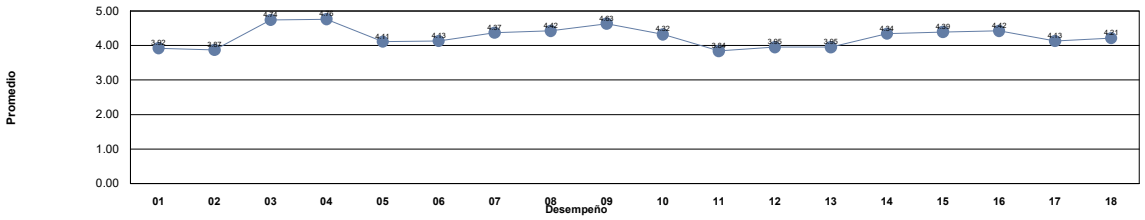

Niveles	***Descriptor***	***Valor***	***Descripción***
Nivel 1	***Insuficiente***	0.0 - 1.0	Los docentes requieren realimentación así como tomar cursos obligatorios para mejorar su desempeño y desarrollar las competencias académicas.
Nivel 2	***Suficiente***	1.01 - 2.0	Los docentes requieren realimentación y tomar cursos para mejorar su desempeño para fortalecer su competencias académicas.
Nivel 3	***Bueno***	2.01 - 3.0	Los docentes requieren seguir fortaleciendo sus competencias académicas mediante cursos y talleres para desempeñarse como docente universitario en la docencia, investigación y gestión-vinculación.
Nivel 4	***Competente***	3.01 - 4.0	Los docentes manifiestan tener las competencias desarrolladas en un nivel óptimo.
Nivel 5	***Destacado***	4.01 - 5.0	Los docentes manifiestan tener desarrolladas las competencias en un nivel sobresaliente, por lo que pueden asesorar a otros docentes.

Unidad Académica: FACULTAD DE DERECHO

Comentarios de los estudiantes para el docente : MATHIEU CARDENAS DIEGO

1 Buena clase lic, aclara todas las dudas y explica bien con los ejemplos prácticos

2 Es buen maestro, pero su clase puede tornarse tediosa debido a la falta de dinamica.

3 Excelente lic

4 .

5 ,

6 Somos pocos alumnos en la clase

7 buena clase agradable licenciado.

8 es una clase sencilla, con bastante material pero el lic. explica de la manera mas sencilla para poderlo resolver

9 No tengo duda de que el licenciado sepa acerca de su materia, es solo que en ocasiones en complicado entender su manera de dar la clase.

10 Muy buen Licenciado, conoce muy bien su materia solo creo que podría encontrar una mejor manera de hacer llegar la información a los estudiantes o de dictar de manera más lenta para poder ir a su ritmo, en tanto que se pierde parte de la información.

11 El Lic tiene conocimiento de la materia y resuelve dudas, pero sus clases suelen ser muy tediosas y aburridas, dicta demasiado rápido que no se alcanza a tomar nota, y con trabajos califica sin lineamientos

12 Muy buen maestro

13 Se nota que el licenciado sabe mucho del tema pero su clase es muy confusa y no se sabe que estamos viendo en ningun momento de la clase, su material es desorganizado y abarca demasiados temas y artículos que hacen dificil el entendimiento.

14 MUY BUENA CLASE

15 el que encargue tarea lo hace practico

16 Clase tediosa y en base, solamente, a los artículos del Código lo cual complica la situación al momento de regresa y tratar de estudiar.

17 Le falta actualizar sus apuntes, pudiera ser buena clase si diera los articulos correctos

18 Me gusta la materia para el uso de actividades mas que de examenes por motivo que ayuda mas a entender la materia procesal

19 Buen maestro

20 es un buen licenciado, solo le falta ser un poco mas ordenado al dar la clase, ser mas claro

21 entendible

22 Buen Lic

23 Una clase más en donde solo lee el código y prácticamente ningún alumno le entiende. Trata de explicar, pero es muy confuso.

24 Bien

25 Bien

26 Bien

27 No ha sido la mejor clase, suele ser muy reborujado la forma en que lleva el temario y como lo explica, no habla con mucha claridad y suele ser muy tedioso entender.

28 bien

29 Es un Lic. muy bueno, solo le falta ser más activo o practico y no solo leer el código (con esto pierde la atención sobre todo por la hora de la clase), pero cuando cuenta ejemplos y anécdotas de los temas que vemos se puede notar que sabe mucho.

30 Es puntual, imparte bien los temas

31 Bien

32 muy empatico

33 Bien

34 Mucha experiencia en la materia

35 Es buen lic, pero la clase es un poco tediosa

36 Buen lic, pero es complicado seguir el orden de los temas de la clase.

37 Excelente licenciado.

38 De mis maestros favoritos en toda la carrera, excelente licenciado.

UNIVERSIDAD AUTÓNOMA DE CHIHUAHUA
Sistema Integral de Evaluación a la Docencia por Competencias
Evaluación de los Estudiantes

Ciclo escolar: 2022-SEM-AGO/DIC

Fecha de impresión: viernes, 29 de septiembre de 2023 11:08 a. m.

Unidad Académica: FACULTAD DE DERECHO

Docente: [redacted] ***MATRON PACHECO MARTIN***

Promedio estudiantes: 4.61
Número de encuestas: 66

Destacado Nivel 5

Competencia / Desempeño	
Interacción pedagógica Inclusiva	
1. Demuestra entusiasmo y compromiso en la impartición de su materia.	***Destacado***
2. Demuestra habilidad de comunicación y claridad expositiva en su clase.	***Destacado***
3. Asiste normalmente a las clases asignadas, ya sea en modalidad virtual o presencial	***Destacado***
4. Cumple adecuadamente sus horarios de clase, ya sea en modalidad virtual o presencial	***Destacado***
5. Presenta de forma ordenada y lógica los contenidos de la materia.	***Destacado***
9. Demuestra respeto a todos los estudiantes.	***Destacado***
10. Demuestra dominio de conocimiento de la materia que imparte.	***Destacado***
11. Utiliza diversas estrategias didácticas en su clase.	***Destacado***
12. Proporciona materiales de enseñanza para su clase.	***Destacado***
13. Plantea actividades de aprendizaje	***Destacado***
14. Logra ambientes apropiados de aprendizaje, entre estudiantes, así como entre docente y estudiante.	***Destacado***
15. Propicia valores y actividades positivas para el aprendizaje	***Destacado***
17. Propicia la participación activa de los estudiantes.	***Destacado***
18. Promueve el pensamiento crítico en los estudiantes.	***Destacado***
Valora el desarrollo de competencias	
6. Proporciona retroalimentación sobre los contenidos de la clase	***Destacado***
7. Las formas de evaluación son adecuadas a los contenidos de la clase	***Destacado***
8. En la evaluación de los aprendizajes y competencias, toma en cuenta aspectos, tales como: exámenes, trabajos, participaciones, etc.	***Destacado***
16. Soluciona dudas y atiende comentarios de los estudiantes.	***Destacado***

Nivel de logro de la competencia

Interacción pedagógica Inclusiva	Destacado
Valora el desarrollo de competencias	Destacado

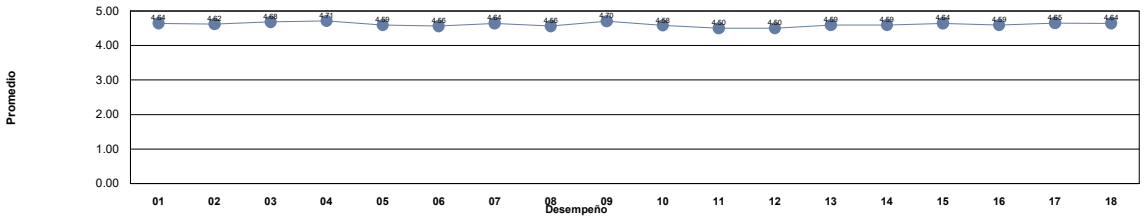

Niveles	***Descriptor***	***Valor***	***Descripción***
Nivel 1	***Insuficiente***	0.0 - 1.0	Los docentes requieren realimentación así como tomar cursos obligatorios para mejorar su desempeño y desarrollar las competencias académicas.
Nivel 2	***Suficiente***	1.01 - 2.0	Los docentes requieren realimentación y tomar cursos para mejorar su desempeño para fortalecer su competencias académicas.
Nivel 3	***Bueno***	2.01 - 3.0	Los docentes requieren seguir fortaleciendo sus competencias académicas mediante cursos y talleres para desempeñarse como docente universitario en la docencia, investigación y gestión-vinculación.
Nivel 4	***Competente***	3.01 - 4.0	Los docentes manifiestan tener las competencias desarrolladas en un nivel óptimo.
Nivel 5	***Destacado***	4.01 - 5.0	Los docentes manifiestan tener desarrolladas las competencias en un nivel sobresaliente, por lo que pueden asesorar a otros docentes.

Unidad Académica: FACULTAD DE DERECHO

Comentarios de los estudiantes para el docente : MATRON PACHECO MARTIN

1 La clase es muy dinámica y divertida, logrando que se aprendan los contenidos de manera muy fácil

2 Nunca contesta cuando tienes dudas o problemas

3 Muy buen licenciado! Da la clase con mucho entusiasmo y pone mucha creatividad a la clase, no es nada difícil y es muy comprensivo, una vez a la semana se hace una presentación y se expone en clase y con eso califica, se trabaja en equipo todo el sem

4 Excelente docente, es muy accesible y demuestra gran interés en la materia.

5 Buen licenciado, buena clase.

6 NA

7 Muy buen licenciado. Sus clases son muy amenas

8 Excelente licenciado, es muy amable y siempre entusiasta al momento de impartir la clase.

9 muy buen maestro, me enseño a desenvolverme mejor en las exposiciones

10 Buen lic.

11 En su clase es muy facil el aprender, y hace los temas más interesantes, lo cual hace mejor su clase.

12 EXCELENTE MAESTRO

13 Es un docente muy completo.

14 Da bien la clase y siempre asiste.

15 Excelente lic

16 .

17 buen licenciado, se aprende mucho en su clase y la clase es muy didactica

18 Aunque la clase fue de maneral virtual, siempre estuvo muy pendiente a las clases, que fueran didácticas, explicando de la mejor manera los temas y siempre de forma muy respetuosa, excelente para el aprendizaje del alumno

19 La clase es sumamente practica y fácil de entender, muy buen maestro.

20 Su clase es muy interactiva

21 ¡Es un excelente licenciado! Muy accesible y atento.

22 Gran catedratico

23 Da muy bien la clase, además de que es muy accesible tanto con la materia como en asuntos personales, los exámenes no son difíciles.

24 buen docente entregado totalmente a su materia impartida

25 muy bien

26 Muy buen docente, imparte la materia con gran empeño.

27 sin comentarios

28 .

29 Es mucha exposición pero bastante ameno

30 Buen lic

31 tiene gran entusiasmo al impartir su clase y la disponibilidad de aclarar dudas

32 Muy buen lic, conoce bastante de su materia

33 Excelente licenciado, sin duda alguna volvería a tomar clases con el, son muy didácticas sus clases.

34 Clase muy dinámica

35 Muy buen licenciado, desde la primera clase hizo un ambiente muy padre en el salón, y nos ayuda a que aprendamos sobre los temas de maneras atractivas para nosotros los estudiantes; Es de los mejores licenciados que me han tocado.

36 Buen maestro.

37 Muy buen licenciado, da la clase muy dinámica

38 Buen licenciado, no es nada pesado

39 excelente catedrático. sus clases son muy didácticas y promueve mucho la participación de los alumnos al no hacer la clase monótona. Nos da el material de estudio y siempre lo explica y esta dispuesto a resolver dudas.

Unidad Académica: FACULTAD DE DERECHO

Comentarios de los estudiantes para el docente : MATRON PACHECO MARTIN

40 Muy buen Lic. excelente clase, amena y participativa.

41 Debería de dar la clase él y no los alumnos

42 muy buen licenciado

43 Excelente profesor hace las clases muy dinamicas

44 Excelente licenciado

45 Nos permite hacer comentarios y preguntas todo el tiempo

46 Un Lic muy comprensible

47 En mi opinión es el mejor licenciado y sabe impartir muy bien su materia, sin duda lo volvería a elegir como mi catedrático

48 Una clase muy didáctica y ligera, el lic es muy buena persona

49 la clase la hace dinamica, siempre exponemos, el material es claro y bueno. Lo unico malo es que hace comentarios un tanto machistas

50 Excelente maestro, y excelente interacción grupal y participación.

51 El Lic. fomenta mucho la participación estudiantil, sobre todo en el ámbito expositor. Es un excelente Lic. solo deberíamos volver un poco más dinámica la clase y no tanto exposición y ensayos.

52 Las clases son en base a temas de exposiciones dadas por el profesor y alumnos, lo cual lo hace dinámico y es muy amable y accesible. Es una clase buena

53 Muy buen Lic.

54 Muy buen maestro

55 Las exposiciones logran que te quite el miedo de hablar en publico y son muy buenas para logar su proposito

56 un gran docente que siempre presenta una gran tolerancia y compromiso con la materia

57 Excelente persona y docente.

58 La clase es muy didáctica, en su clase participamos todos los compañeros

59 Muy buena clase, la hace muy dinámica y no es tediosa

60 buen lic

61 Un profesor muy entusiasta y sobre todo que hace pensar mucho sobre el contenido de la clase

62 buen profesor

63 Muy buen profesor

64 Muy buen docente

65 Buen profesor

66 Buen maestro, clases breves y concretas de acuerdo a sus temas expuestos.

UNIVERSIDAD AUTÓNOMA DE CHIHUAHUA
Sistema Integral de Evaluación a la Docencia por Competencias
Evaluación de los Estudiantes

Ciclo escolar: 2022-SEM-AGO/DIC

Fecha de impresión: viernes, 29 de septiembre de 2023 11:08 a. m.

Unidad Académica: FACULTAD DE DERECHO

Docente: [redacted] ***MATRON SAENZ JORGE MARTIN***

Promedio estudiantes: 4.53
Número de encuestas: 80

Destacado
Nivel 5

Competencia / Desempeño	
Interacción pedagógica Inclusiva	
1. Demuestra entusiasmo y compromiso en la impartición de su materia.	***Destacado***
2. Demuestra habilidad de comunicación y claridad expositiva en su clase.	***Destacado***
3. Asiste normalmente a las clases asignadas, ya sea en modalidad virtual o presencial	***Destacado***
4. Cumple adecuadamente sus horarios de clase, ya sea en modalidad virtual o presencial	***Destacado***
5. Presenta de forma ordenada y lógica los contenidos de la materia.	***Destacado***
9. Demuestra respeto a todos los estudiantes.	***Destacado***
10. Demuestra dominio de conocimiento de la materia que imparte.	***Destacado***
11. Utiliza diversas estrategias didácticas en su clase.	***Destacado***
12. Proporciona materiales de enseñanza para su clase.	***Destacado***
13. Plantea actividades de aprendizaje	***Destacado***
14. Logra ambientes apropiados de aprendizaje, entre estudiantes, así como entre docente y estudiante.	***Destacado***
15. Propicia valores y actividades positivas para el aprendizaje	***Destacado***
17. Propicia la participación activa de los estudiantes.	***Destacado***
18. Promueve el pensamiento crítico en los estudiantes.	***Destacado***
Valora el desarrollo de competencias	
6. Proporciona retroalimentación sobre los contenidos de la clase	***Destacado***
7. Las formas de evaluación son adecuadas a los contenidos de la clase	***Destacado***
8. En la evaluación de los aprendizajes y competencias, toma en cuenta aspectos, tales como: exámenes, trabajos, participaciones, etc.	***Destacado***
16. Soluciona dudas y atiende comentarios de los estudiantes.	***Destacado***

Nivel de logro de la competencia

Interacción pedagógica Inclusiva	Destacado
Valora el desarrollo de competencias	Destacado

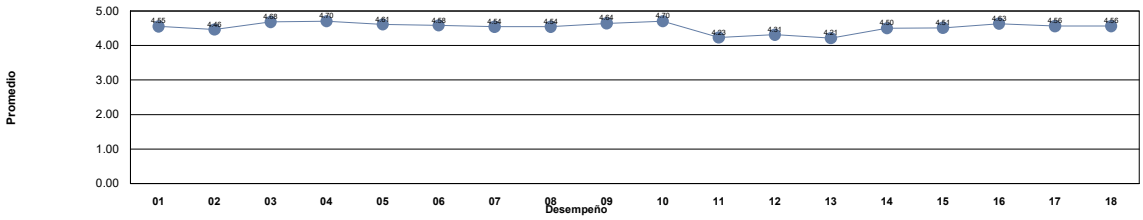

Niveles	***Descriptor***	***Valor***	***Descripción***
Nivel 1	***Insuficiente***	0.0 - 1.0	Los docentes requieren realimentación así como tomar cursos obligatorios para mejorar su desempeño y desarrollar las competencias académicas.
Nivel 2	***Suficiente***	1.01 - 2.0	Los docentes requieren realimentación y tomar cursos para mejorar su desempeño para fortalecer su competencias académicas.
Nivel 3	***Bueno***	2.01 - 3.0	Los docentes requieren seguir fortaleciendo sus competencias académicas mediante cursos y talleres para desempeñarse como docente universitario en la docencia, investigación y gestión-vinculación.
Nivel 4	***Competente***	3.01 - 4.0	Los docentes manifiestan tener las competencias desarrolladas en un nivel óptimo.
Nivel 5	***Destacado***	4.01 - 5.0	Los docentes manifiestan tener desarrolladas las competencias en un nivel sobresaliente, por lo que pueden asesorar a otros docentes.

Unidad Académica: FACULTAD DE DERECHO

Comentarios de los estudiantes para el docente : MATRON SAENZ JORGE MARTIN

1 Un excelente Licenciado, domina la materia y lo explica muy bien.

2 Es un buen maestro pero me gustaría que fuera mas didáctico ya que la materia por si sola es aburrida

3 EXCELENTE DOCENTE MUY BUENO, EXCELENTE SU CLASE.

4 No me agrada mucho el hecho de que la clase y la cali se base en un libro que no se da a entender, deberían pensar más en la forma de aprendizaje de los alumnos. La retención de información no demuestra realmente el conocimiento que se ha adquirido.

5 Un gran profesor, mas maestros como el ayudaria mucho a la facultad

6 explica muy bien, resuelve todas tus dudas y demuestra conocimiento y dominio al impartir su materia, es una persona amable y sencilla.

7 Excelente. Sus clases suelen ser iguales y no es muy didáctico, pero cubre cada tema y lo enseña bien, retroalimenta al inicio de las clases, da muchos puntos por participación, no falta y cuando lo hace avisa con buena anticipación.

8 ¡¡Me agradan mucho sus clases!!
Es un gran licenciado, es entendible su clase y toma en cuenta la participación

9 Excelente licenciado, se ve que le gusta su trabajo, explica muy bien, super recomendado

10 Su forma de enseñar es buena, aún que la materia en si no es de mis favoritas

11 El lic hace agradable la materia

12 Un excelente profesor.

13 Me gusto mucho la clase, es muy interesante conocer sobre Derecho Romano, con un docente que conoce perfectamente el tema.

14 Un excelente licenciado, con un gran dominio de su materia, muy ordenado a la hora de impartir su clase

15 Enseña muy bien los temas y siempre asiste a clases, es muy raro que falte.

16 Excelente persona y docente

17 Excelente docente, muy inteligente y muy hábil a la hora de exponer los temas a tratar

18 Un excelente lic da muy bien su cátedra

19 explica muy bien

20 Excelente catedraico!

21 Un docente capaz y preparado para la materia

22 muy buen docente y licenciado, lleva buena relacion con estudiantes y sobre todo respeto. una clase muy participativa

23 Excelente licenciado muy buena su clase

24 Es un buen profesor

25 El mejor lic de la facultad, explica muy bien, clase de 10

26 no debería de contar las participaciones si no levantan la mano para hablar

27 muy bien explicado todo

28 .

29 mi clase favorita

30 algunas veces suele hablar muy rápido y no se entiende, también las participaciones en clases no son equitativas con todos

31 Muy bien

32 Muy bien maestro

33 JOVEN Y CON NUEVAS IDEAS

34 Me parecio una clase muy entretenida y muy bien explicada por el profe

35 Excelente clase, el lic explica súper bien, accesible y siempre resuelve tus dudas, los exámenes son lo que viste en clase, de los mejores Licenciados de la facultad

36 Buena clase

37 excelente lic

38 Excelente Licenciado!

39 buen licenciado,

Unidad Académica: FACULTAD DE DERECHO

Comentarios de los estudiantes para el docente : MATRON SAENZ JORGE MARTIN

40 Excelente docente. Resulta fácil comprender los temas, explica de manera sencilla y corta pero comprensible. Su forma de evaluar causa motivación paara involucrrse en clase lo que ocasiona mayor retencion de información y amplio aprendizaje.

41 .

42 Buen lic

43 Buen catedrático

44 Excelente profesor, buena clase, se entiende absolutamente todo.

45 muy entretenida su clase

46 sabe dar su clase, y su dinámica para participación y mejoramiento de calificación de los estudiantes me parece muy bien

47 buen maestro, siempre se muestra con una actitud respetuosa y se nota que le gusta su materia

48 Excelente licenciado, muy buena clase, es joven pero excelente catedrático, muy recomendable

49 Muy buen lic. La clase es dinámica e interesante.

50 Nada por comentar

51 excelente catedratico, excelente clase

52 Muy inteligente y sabio, domina el tema administrativo y sus clases son entretenidas

53 Buen profesor

54 No tengo comentarios

55 excelente lic

56 Es uno de mis mejores licenciados, excelente docente.

57 una clase entretenida

58 Excelente docente, muy buenas clases y nos deja una gran enseñanza.

59 Falta mejorar en la enseñanza

60 Me agradó mucho su clase, como toma en cuenta mucho las participaciones, estás forzado a ser autodidacta mediante ese metodo, domina muy bien los temas, si le preguntas te explica, y toma en cuenta los parciales para el beneficio del estudiante.

61 muy buen maestro

62 ninguno

63 Excelente maestro, gracias a el me empezo a gustar derecho civil

64 excelente licenciado

65 Muy buen licenciado, de las clases que más me han gustado a lo largo de la carrera.

66 buen licenciado

67 Me encantó su forma de evaluar, los exámenes son basados totalmente en lo visto en clase, explica muy bien y retroalimenta al inicio de cada clase lo que se vio la clase anterior a esta.

68 si les recomiendo de que agarren con el profe es muy bueno explicaando

69 muy buen profesor la verdad y las participaciones las toma como una décima y hace que todos participen en su clase la única forma de reprobar es por faltas

70 excelente Docente, clase didactica y compresible

71 Muy buen licenciado

72 Bien

73 Domina totalmente la materia, aclara todas las dudas, es un excelente catedrático, da la clase de la mejor manera posible

74 Bien

75 Un licenciado excelente, da sus clases de tal manera que aprendes, es muy comprometido con sus alumnos y materia y cualquier duda la resuelve y envia material extraescolar para nutrir el contenido de sus clases

76 De los mejores Licenciados de la Facultad

77 De los mejores maestros que me he topado en la facultad

78 Bien

Unidad Académica: FACULTAD DE DERECHO

Comentarios de los estudiantes para el docente : MATRON SAENZ JORGE MARTIN

79	muy buen licenciado, su clase es muy dinamica y entretenida, aprendes los temas con facilidad porque los explica de una manera facil.
80	Buen licenciado

UNIVERSIDAD AUTÓNOMA DE CHIHUAHUA
Sistema Integral de Evaluación a la Docencia por Competencias
Evaluación de los Estudiantes

Ciclo escolar: 2022-SEM-AGO/DIC

Fecha de impresión: viernes, 29 de septiembre de 2023 11:08 a. m.

Unidad Académica: FACULTAD DE DERECHO

Docente: [redacted] ***MEDINA PEREA MIGUEL***

Promedio estudiantes: 4.19
Número de encuestas: 21

Destacado Nivel 5

Competencia / Desempeño	
Interacción pedagógica Inclusiva	
1. Demuestra entusiasmo y compromiso en la impartición de su materia.	***Destacado***
2. Demuestra habilidad de comunicación y claridad expositiva en su clase.	***Destacado***
3. Asiste normalmente a las clases asignadas, ya sea en modalidad virtual o presencial	***Destacado***
4. Cumple adecuadamente sus horarios de clase, ya sea en modalidad virtual o presencial	***Destacado***
5. Presenta de forma ordenada y lógica los contenidos de la materia.	***Destacado***
9. Demuestra respeto a todos los estudiantes.	***Destacado***
10. Demuestra dominio de conocimiento de la materia que imparte.	***Destacado***
11. Utiliza diversas estrategias didácticas en su clase.	***Competente***
12. Proporciona materiales de enseñanza para su clase.	***Destacado***
13. Plantea actividades de aprendizaje	***Competente***
14. Logra ambientes apropiados de aprendizaje, entre estudiantes, así como entre docente y estudiante.	***Destacado***
15. Propicia valores y actividades positivas para el aprendizaje	***Destacado***
17. Propicia la participación activa de los estudiantes.	***Competente***
18. Promueve el pensamiento crítico en los estudiantes.	***Destacado***
Valora el desarrollo de competencias	
6. Proporciona retroalimentación sobre los contenidos de la clase	***Destacado***
7. Las formas de evaluación son adecuadas a los contenidos de la clase	***Destacado***
8. En la evaluación de los aprendizajes y competencias, toma en cuenta aspectos, tales como: exámenes, trabajos, participaciones, etc.	***Competente***
16. Soluciona dudas y atiende comentarios de los estudiantes.	***Destacado***

Nivel de logro de la competencia

Interacción pedagógica Inclusiva	Destacado
Valora el desarrollo de competencias	Competente

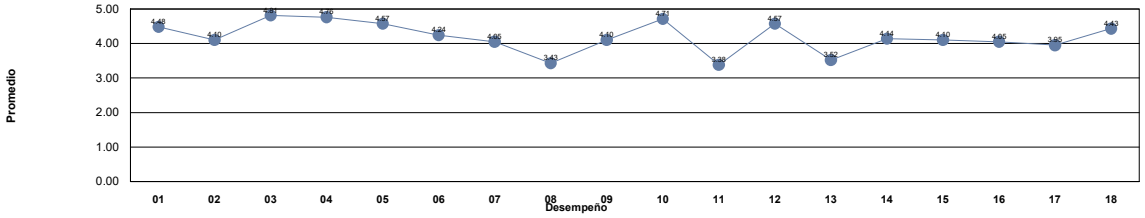

Niveles	***Descriptor***	***Valor***	***Descripción***
Nivel 1	***Insuficiente***	0.0 - 1.0	Los docentes requieren realimentación así como tomar cursos obligatorios para mejorar su desempeño y desarrollar las competencias académicas.
Nivel 2	***Suficiente***	1.01 - 2.0	Los docentes requieren realimentación y tomar cursos para mejorar su desempeño para fortalecer su competencias académicas.
Nivel 3	***Bueno***	2.01 - 3.0	Los docentes requieren seguir fortaleciendo sus competencias académicas mediante cursos y talleres para desempeñarse como docente universitario en la docencia, investigación y gestión-vinculación.
Nivel 4	***Competente***	3.01 - 4.0	Los docentes manifiestan tener las competencias desarrolladas en un nivel óptimo.
Nivel 5	***Destacado***	4.01 - 5.0	Los docentes manifiestan tener desarrolladas las competencias en un nivel sobresaliente, por lo que pueden asesorar a otros docentes.

Unidad Académica: FACULTAD DE DERECHO

Comentarios de los estudiantes para el docente : MEDINA PEREA MIGUEL

1 excelente docente

2 Excelente lic. Explica con claridad su materia, recomendado

3 un excelente docente

4 Muy dificil como imparte la materia, se enoja si uno no le contesta como el quisiera. Pero no falta y si sabe mucho.

5 Excelente catedrático

6 Explica muy bien, comparte un material muy organizado que ayuda bastante a comprender mejor los temas

7 Sabe mucho de la materia y la explica de una manera que nosotros entendemos, solo que su clase se vuelve un poco tediosa y cansada porque siempre es de la misma manera, aun así explica bien y se preocupa por que entendamos.

8 La verdad sabe mucho, solo que su clase es muy tediosa tal vez debería ser un poco mas didáctico para no perdernos tanto.

9 muy buen catedrático.

10 muy buen licenciado, pero a veces es complicado entenderle

11 Buen material de trabajo

12 muy buen lic, se ve que sabe mucho sobre la materia que imparte

13 Excelente licenciado, sabe mucho de su materia y explica muy bien cada tema en especifico.

14 Buen Licenciado, sabe mucho de la materia impartida

15 .....

16 Muy inteligente pero poco empatico.

17 Deja mucho que desear el lic

18 Buen lic

19 Es un buen licenciado y sabe mucho de la materia que imparte, lo malo es, que su forma de enseñanza no es nada buena. Ya que es confusa por qué el lic solo habla y no la hace de forma dinámica

20 Clase compleja, pero el licenciado demuestra un esfuerzo bastante admirable en la busqueda del entendimiento de los temas para todos

21 es un lic. que conoce de la materia y su forma de impartirla es muy logica.
llega a ser un poco tediosa su clase pero aprendes si o si

UNIVERSIDAD AUTÓNOMA DE CHIHUAHUA
Sistema Integral de Evaluación a la Docencia por Competencias
Evaluación de los Estudiantes

Ciclo escolar: 2022-SEM-AGO/DIC

Fecha de impresión: viernes, 29 de septiembre de 2023 11:08 a. m.

Unidad Académica: FACULTAD DE DERECHO

Docente: [redacted] ***MEDRANO FLORES EDUARDO***

Promedio estudiantes: 4.23
Número de encuestas: 97

Destacado Nivel 5

Competencia / Desempeño	
Interacción pedagógica Inclusiva	
1. Demuestra entusiasmo y compromiso en la impartición de su materia.	***Destacado***
2. Demuestra habilidad de comunicación y claridad expositiva en su clase.	***Destacado***
3. Asiste normalmente a las clases asignadas, ya sea en modalidad virtual o presencial	***Destacado***
4. Cumple adecuadamente sus horarios de clase, ya sea en modalidad virtual o presencial	***Destacado***
5. Presenta de forma ordenada y lógica los contenidos de la materia.	***Destacado***
9. Demuestra respeto a todos los estudiantes.	***Destacado***
10. Demuestra dominio de conocimiento de la materia que imparte.	***Destacado***
11. Utiliza diversas estrategias didácticas en su clase.	***Competente***
12. Proporciona materiales de enseñanza para su clase.	***Destacado***
13. Plantea actividades de aprendizaje	***Competente***
14. Logra ambientes apropiados de aprendizaje, entre estudiantes, así como entre docente y estudiante.	***Destacado***
15. Propicia valores y actividades positivas para el aprendizaje	***Destacado***
17. Propicia la participación activa de los estudiantes.	***Destacado***
18. Promueve el pensamiento crítico en los estudiantes.	***Destacado***
Valora el desarrollo de competencias	
6. Proporciona retroalimentación sobre los contenidos de la clase	***Destacado***
7. Las formas de evaluación son adecuadas a los contenidos de la clase	***Competente***
8. En la evaluación de los aprendizajes y competencias, toma en cuenta aspectos, tales como: exámenes, trabajos, participaciones, etc.	***Competente***
16. Soluciona dudas y atiende comentarios de los estudiantes.	***Destacado***

Nivel de logro de la competencia

Interacción pedagógica Inclusiva	Destacado
Valora el desarrollo de competencias	Competente

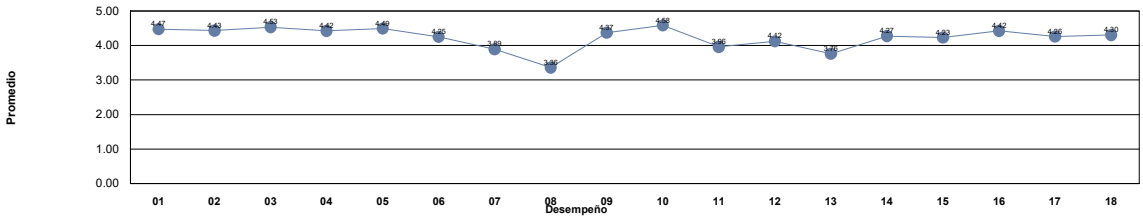

Niveles	***Descriptor***	***Valor***	***Descripción***
Nivel 1	***Insuficiente***	0.0 - 1.0	Los docentes requieren realimentación así como tomar cursos obligatorios para mejorar su desempeño y desarrollar las competencias académicas.
Nivel 2	***Suficiente***	1.01 - 2.0	Los docentes requieren realimentación y tomar cursos para mejorar su desempeño para fortalecer su competencias académicas.
Nivel 3	***Bueno***	2.01 - 3.0	Los docentes requieren seguir fortaleciendo sus competencias académicas mediante cursos y talleres para desempeñarse como docente universitario en la docencia, investigación y gestión-vinculación.
Nivel 4	***Competente***	3.01 - 4.0	Los docentes manifiestan tener las competencias desarrolladas en un nivel óptimo.
Nivel 5	***Destacado***	4.01 - 5.0	Los docentes manifiestan tener desarrolladas las competencias en un nivel sobresaliente, por lo que pueden asesorar a otros docentes.

Unidad Académica: FACULTAD DE DERECHO

Comentarios de los estudiantes para el docente : MEDRANO FLORES EDUARDO

1 Buen catedrático, no hemos tenido clase con el, sus trabajos se basan en ensayos y exámenes, su material de apoyo adecuado, siempre que evalúa deja un comentario de retroalimentación que en lo personal ayuda bastante para mejorar en los futuros trbjs
2 El lic. es buenismo con lo que hace, lo recomiendo muchísimo, es muy claro y sencillo. Sin embargo sus exámenes son muy complicados por lo que es fácil reprobar, no te cuenta asistencias, participaciones, no encarga tareas. Es difícil aprobar.
3 Es una materia pesada de tomar, gracias al carácter del catedrático. No es flexible con sus estudiantes ni siquiera en situaciones de emergencia.
4 Es de Los mejores lics que he tenido, apasionado a su materia, disfruta dar clase, si quieren aprender, tomen clase con el
5 Explica muy bien los temas y muestra dominio.
6 Excelente docencia
7 Muy buena clase y excelentes explicaciones. Solamente una observación a la hora de justificar faltas, aún siendo por salud no lo hace, y estaría mejor que las pudiera justificar.
8 Muy bien Licenciado pero no es comprensivo con las faltas!
9 Sin comentarios
10 Sus clases son muy buenas, explica adecuadamente y tiene disponibilidad para dudas.
11 .
12 Muy buen docente, tiene un verdadero compromiso en la enseñanza
13 Excelente catedrático , solamente que agregara actividades de retroalimentación en sus clases
14 Es el mejor maestro.
15 Muy buena clase, puntual y nunca falta
16 LA VERDAD LE FALTA MUCHO POR MEJORAR, ES BUEN PROFESOR AN ALGUNOS AMBITOS PERO NO ME GUSTA SU MANERA DE EVALUACIÓN, SOLO TOMA EN CUENTA LOS EXAMENES Y SIENTO QUE FALTA MUCHO MÁS AL ALUMNADO PARA QUE QUEDE MÁS CLARA SU CLASE. NO VOLVERIA A TOMAR CLASE
17 Muy buen licenciado, pone todo su empeño en las clases, es estricto pero imparte excelentemente su clase.
18 Buen docente
19 Buen Lic
20 Pide un trabajo escrito a mano de todo el plan de estudios, sus exámenes parciales son escritos pero el final es oral y si no pasas este (es decirle toda una ficha punto por punto sin saltearte ninguno) no te cuenta nada en la calificacion.
21 no es considerado con los problemas que pueden llegar a sucitarse, nada flexible
22 AMO como el catedratico impaarte su clase. La manera en la que explica es clara y consisa, es paciente y muestra gran dominio del tema. Sin duda volveria a tomar clase con él.
23 Es un excelente catedrático. Sus clases son interactivas con distintas formas de ejercer un orden en la enseñanza y explicaciones, llevando el aprendizaje de manera sencilla y rápida.
24 Es un excelente Catedrático, muy recomendado para tomar clases con él. Asiste a todas las clases, con puntualidad. Explica extraordinariamente los temas de la materia. Pide un trabajo de investigación desarrollando el temario, y aplica un final oral.
25 Si quieren aprender con un gran profesor esta es la elección, solo el que no justifique faltas me parece un poco extremista, por algo existe la posibilidad de justificar.
26 El Dr. Medrano me motivo mucho a seguir con la carrera después de perder toda la motivación con las malas experiencias en clases virtuales. Es un maestro que no es para todos, solo para aquel que quiera aprender de verdad.
27 Sabe demasiado y tiene una manera unica de dar sus clases, la cual queda afectanda por su indulgencia y dureza a la hora de tratar con sus alumnos. En clase es muy amable y explica bien, pero en relación con alumnos deja mucho que desar.
28 Un docente capaz y preparado para la materia
29 Es buen licenciado explica bien pero no lo recomiendo
30 Conoce mucho de la materia, es muy estricto a la hora de evaluar, no justifica faltas por ninguna razón, poco comprensible no cuentan sus trabajos, solo para tener derecho al final califica con 0 o 10
31 EXCELENTE PROFESOR, ESTRICTO PARA CALIFICAR
32 Buen catedrático, solo necesita tener comprensión en la justificación de faltas.
33 Es un exelente Licenciado. Enseña muy bien y cuenta con un gran conocimiento de la materia.
34 Fan completamente de sus clases, super domina los temas y siempre esta dispuesto a resolver tus dudas.
35 Excelente maestro
36 puedo llegar a decir que sus clases son muy buenas, pero en ciertos momentos puede llegar a ser un poco indulgente

Unidad Académica: FACULTAD DE DERECHO

Comentarios de los estudiantes para el docente : MEDRANO FLORES EDUARDO

37 Muy buena clase y muy capacitado el licenciado, lo único que podría pensar que esta a considerar, es que sea mas flexible al momento de evaluar

38 Buen profesor, obtuve mucho aprendizaje de la materia gracias a su clase.

39 sus metodos de evaluacion son muy estrictos y extremos deberia ser mas flexible pero es un buen profesor

40 INCREIBLE DOCENTE, MUY CAPACITADO, SIN EMBARGO LE DA TODO EL PESO AL EXAMEN FINAL

41 Excelente Licenciado imparte siu clase de manera muy didáctica

42 Es un excelente lic, pero quiere que todo lo aprendamos de memoria y digamos como simples robots en el final y no toma encuenta los desempeñado en examens parciales anteriores y sinceramente es triste porque solo una examen de 15 min determina todo

43 Muy buen profesor, pero debería tomar en cuenta mas aspectos y no solo el examen en la evaluación

44 Demasiado bueno el profe para explicar

45 su examen final es demasiado pesado

46 Un catedrático con un alto nivel de conocimiento y dominio de los temas relacionados a la materia, deja claro las ideas necesarias, de evaluación rígida pero sin salir de lo posible

47 imparte muy bien su materia, sin embargo considero que su manera de evaluar no es correcta

48 Domina la materia por impartirla recurrente, por lo que espera que el alumno la domine a la primera, exámenes con gran dificultad sobre aspectos menos vistos y no sobre lo que más se hiso énfasis en aula. Los exámenes los pasan estudiantes que lo con

49 Es un excelente catedrático, solo que no justifica faltas a pesar de que tengas una emergencia médica justificada o accidente. Si les gusta el tema de derechos humanos, se los recomiendo muchísimo.

50 Sabio y apasionado por la enseñanza

51 Un excelente catedrático, realmente aprendes y además gran ser humano, si lo que se quiere es aprender siendo responsable, es una excelente opción

52 Un licenciado con un conocimiento enorme

53 excelente lic,sabe mucho de su materia y siempre es muy puntual, su forma de evaluar es correcta

54 Muy buen licenciado, tiene muy buena manera de redactar su clase y recomendada su clse :)

55 muy buena clase

56 excelente licenciado

57 Probablemente el mejor catedrático que he tenido, puede ser muy estricto, pero realmente se preocupa por tu aprendizaje. Está abierto a explicar un tema las veces que sean necesarias para que quede claro

58 Excelente catedraico!

59 ...

60 buen lic

61 No se hizo mucho en esta materia, pero lo poco es buen profesor

62 Muy buen profesor sabe enseñar,pero los exámenes están muy difíciles

63 da muy bien la materia, las clases son muy buenas e interesantes, pero su examen final es demasiado dificil, asi reprobando hasta el 80% de el salon

64 Muy buen profesor, muy preparado pero deberías hacer más variada si clase en el aspecto de agregar actividades o cuestionarios para poder poner en práctica el conocimiento

65 muy buen profesor

66 BMUY BUEN PROFESOR, PODRÍA DECIR QUE DE LOS MEJORES COMO ENSEÑA PERO NO ME GUSTA SU MANERA DE EVALUAR

67 Excelente licenciado, muy preparado y da la clase con mucho entusiasmo.

68 nunca se aparece y sus actividades nada que ver con sus contenidos

69 Excelente catedrático sus clases son muy buenas, es estricto con sus clases y exigente con los exámenes aun así, recomiendo su clase

70 Excelente lic!

71 excelente lic. demuestra total dominio de su materia, sus evaluaciones sonago complicadas pero en general es una gran calse

72 Buena materia, pocas tareas para todo el tiempo que tuvimos, solo 4 objetos con 1 tarea y 1-3 foros creo que no bastan para tantas lecturas, pudo haberlas distribuido y hacer más actividades sobre esto ya que el sabe mucho, pero bueno, en gral. bien.

73 solo 4 objetos con muy pocas actividades y nada de contenido, tardaba mas de 2 semanas en revisar tareas y casi 1 mes en abrir el siguiente objeto.

Unidad Académica: FACULTAD DE DERECHO

Comentarios de los estudiantes para el docente : MEDRANO FLORES EDUARDO

74 Muy buen docente, explica con clairdad los temas, ademas de dar con entusiasmo su clase

75 muy buena clase

76 Muy buen profesor

77 la verdad da muy bien su clase y es muy bueno el Lic te explica muy bien

78 Muy bueno.

79 excelente catedratico, sus clases son muy buenas, muy faciles de comprender, muy atento con todos los alumnos para que nadie se retrase, si hay que volver a algun tema lo hace sin problema. en general excelente clase

80 Excelente Lic, aunque su forma de evaluación podría mejorarla, como tomar en cuenta más aspectos al momento de calificar.

81 sabe mucho de su materia pero da una excesiva carga de trabajo a sus alumnos

82 Buena clase, enseña muy bien todos los temas

83 muy ordenado, siempre tuvo retroalimentación.

84 muy buen licenciado, imparte su clase muy bien y se aprende mucho con él.

85 Es estricto el Lic, pero siento que es lo necesario para que nosotros aprendamos

86 Excelente licenciado, me gustaron mucho sus clases, aprendí mucho.

87 .

88 Es algo estricto pero con razón, muy atento y razonable

89 NINGUNO

90 Es interesante la materia, me gustan los temas, hace que no sea pesado.

91 Buen profesor

92 El docente encarga trabajos muy extensos que nunca revisa de manera adecuada, no justifica faltas aún que sean médicas, pone una tolerancia de horario y ni el lo cumple

93 EL MATERIAL OTORGADO POCO CONFUSO DE ENTENDER

94 Es muy buen profesor nomas en el examen final no se apiada

95 MUY BUEN LIC. SIEMPRE EXPLICA MUY BIEN TODO

96 muy buen licenciado pero es muy estricto

97 0 consideración con los estudiantes, al momento de evaluar el examen final hace preguntas las cuales no estaban en la rubrica, no te presta atencion al momento de comentarle una situación te deja hablando solo, es grosero.

UNIVERSIDAD AUTÓNOMA DE CHIHUAHUA
Sistema Integral de Evaluación a la Docencia por Competencias
Evaluación de los Estudiantes

Ciclo escolar: 2022-SEM-AGO/DIC

Fecha de impresión: viernes, 29 de septiembre de 2023 11:08 a. m.

Unidad Académica: FACULTAD DE DERECHO

Docente: [redacted] ***MELGAR MARQUEZ ARNULFO***

Promedio estudiantes: 4.76
Número de encuestas: 13

Destacado Nivel 5

Competencia / Desempeño	
Interacción pedagógica Inclusiva	
1. Demuestra entusiasmo y compromiso en la impartición de su materia.	***Destacado***
2. Demuestra habilidad de comunicación y claridad expositiva en su clase.	***Destacado***
3. Asiste normalmente a las clases asignadas, ya sea en modalidad virtual o presencial	***Destacado***
4. Cumple adecuadamente sus horarios de clase, ya sea en modalidad virtual o presencial	***Destacado***
5. Presenta de forma ordenada y lógica los contenidos de la materia.	***Destacado***
9. Demuestra respeto a todos los estudiantes.	***Destacado***
10. Demuestra dominio de conocimiento de la materia que imparte.	***Destacado***
11. Utiliza diversas estrategias didácticas en su clase.	***Destacado***
12. Proporciona materiales de enseñanza para su clase.	***Destacado***
13. Plantea actividades de aprendizaje	***Destacado***
14. Logra ambientes apropiados de aprendizaje, entre estudiantes, así como entre docente y estudiante.	***Destacado***
15. Propicia valores y actividades positivas para el aprendizaje	***Destacado***
17. Propicia la participación activa de los estudiantes.	***Destacado***
18. Promueve el pensamiento crítico en los estudiantes.	***Destacado***
Valora el desarrollo de competencias	
6. Proporciona retroalimentación sobre los contenidos de la clase	***Destacado***
7. Las formas de evaluación son adecuadas a los contenidos de la clase	***Destacado***
8. En la evaluación de los aprendizajes y competencias, toma en cuenta aspectos, tales como: exámenes, trabajos, participaciones, etc.	***Destacado***
16. Soluciona dudas y atiende comentarios de los estudiantes.	***Destacado***

Nivel de logro de la competencia

Interacción pedagógica Inclusiva	Destacado
Valora el desarrollo de competencias	Destacado

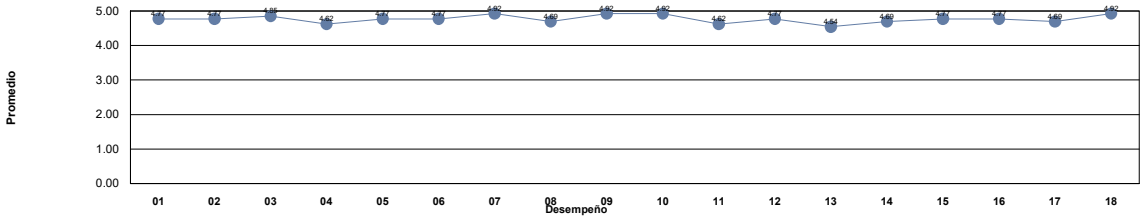

Niveles	***Descriptor***	***Valor***	***Descripción***
Nivel 1	***Insuficiente***	0.0 - 1.0	Los docentes requieren realimentación así como tomar cursos obligatorios para mejorar su desempeño y desarrollar las competencias académicas.
Nivel 2	***Suficiente***	1.01 - 2.0	Los docentes requieren realimentación y tomar cursos para mejorar su desempeño para fortalecer su competencias académicas.
Nivel 3	***Bueno***	2.01 - 3.0	Los docentes requieren seguir fortaleciendo sus competencias académicas mediante cursos y talleres para desempeñarse como docente universitario en la docencia, investigación y gestión-vinculación.
Nivel 4	***Competente***	3.01 - 4.0	Los docentes manifiestan tener las competencias desarrolladas en un nivel óptimo.
Nivel 5	***Destacado***	4.01 - 5.0	Los docentes manifiestan tener desarrolladas las competencias en un nivel sobresaliente, por lo que pueden asesorar a otros docentes.

Unidad Académica: FACULTAD DE DERECHO

Comentarios de los estudiantes para el docente : MELGAR MARQUEZ ARNULFO

1	Buen licenciado
2	Buena clase
3	exelente lic
4	Excelente Licenciado, conoce a la perfeccion su meteria, un ejemplo a seguir!
5	Bien
6	.
7	Muy buena clase, es un poco tediosa, pero es por la cantidad de material que se lleva en la materia
8	Muy buen lic, siempre puntual.
9	Es buen maestro, solo hace falta utilizar otro método de aprendizaje para comprender mejor los temas
10	Gran Maestro
11	Bien
12	es uno de los mejores que me he topado en la facultad, resuelve todas tus dudas y es muy accesible
13	Excelente licenciado, siempre muy comprensivo y atento de sus alumnos. explica todos los temas apoyandose de material en diapositivas; hace los temas faciles de comprender y da informacion sencilla y concreta. sus examenes son un poco largos.

UNIVERSIDAD AUTÓNOMA DE CHIHUAHUA
Sistema Integral de Evaluación a la Docencia por Competencias
Evaluación de los Estudiantes

Ciclo escolar: 2022-SEM-AGO/DIC

Fecha de impresión: viernes, 29 de septiembre de 2023 11:08 a. m.

Unidad Académica: FACULTAD DE DERECHO

Docente: [redacted] ***MENA ESCOBAR GUSTAVO ARNOLDO***

Promedio estudiantes: 4.67
Número de encuestas: 112

Destacado Nivel 5

Competencia / Desempeño	
Interacción pedagógica Inclusiva	
1. Demuestra entusiasmo y compromiso en la impartición de su materia.	***Destacado***
2. Demuestra habilidad de comunicación y claridad expositiva en su clase.	***Destacado***
3. Asiste normalmente a las clases asignadas, ya sea en modalidad virtual o presencial	***Destacado***
4. Cumple adecuadamente sus horarios de clase, ya sea en modalidad virtual o presencial	***Destacado***
5. Presenta de forma ordenada y lógica los contenidos de la materia.	***Destacado***
9. Demuestra respeto a todos los estudiantes.	***Destacado***
10. Demuestra dominio de conocimiento de la materia que imparte.	***Destacado***
11. Utiliza diversas estrategias didácticas en su clase.	***Destacado***
12. Proporciona materiales de enseñanza para su clase.	***Destacado***
13. Plantea actividades de aprendizaje	***Destacado***
14. Logra ambientes apropiados de aprendizaje, entre estudiantes, así como entre docente y estudiante.	***Destacado***
15. Propicia valores y actividades positivas para el aprendizaje	***Destacado***
17. Propicia la participación activa de los estudiantes.	***Destacado***
18. Promueve el pensamiento crítico en los estudiantes.	***Destacado***
Valora el desarrollo de competencias	
6. Proporciona retroalimentación sobre los contenidos de la clase	***Destacado***
7. Las formas de evaluación son adecuadas a los contenidos de la clase	***Destacado***
8. En la evaluación de los aprendizajes y competencias, toma en cuenta aspectos, tales como: exámenes, trabajos, participaciones, etc.	***Destacado***
16. Soluciona dudas y atiende comentarios de los estudiantes.	***Destacado***

Nivel de logro de la competencia

Interacción pedagógica Inclusiva	Destacado
Valora el desarrollo de competencias	Destacado

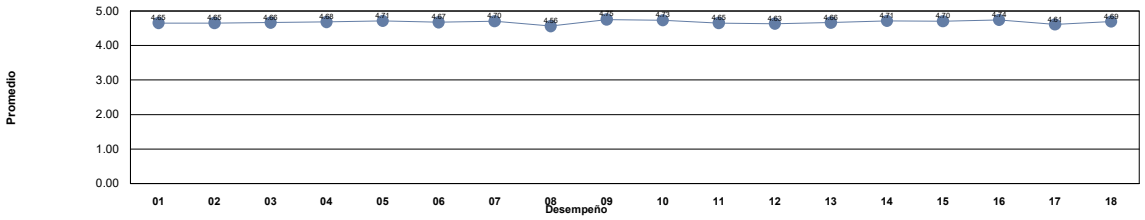

Niveles	***Descriptor***	***Valor***	***Descripción***
Nivel 1	***Insuficiente***	0.0 - 1.0	Los docentes requieren realimentación así como tomar cursos obligatorios para mejorar su desempeño y desarrollar las competencias académicas.
Nivel 2	***Suficiente***	1.01 - 2.0	Los docentes requieren realimentación y tomar cursos para mejorar su desempeño para fortalecer su competencias académicas.
Nivel 3	***Bueno***	2.01 - 3.0	Los docentes requieren seguir fortaleciendo sus competencias académicas mediante cursos y talleres para desempeñarse como docente universitario en la docencia, investigación y gestión-vinculación.
Nivel 4	***Competente***	3.01 - 4.0	Los docentes manifiestan tener las competencias desarrolladas en un nivel óptimo.
Nivel 5	***Destacado***	4.01 - 5.0	Los docentes manifiestan tener desarrolladas las competencias en un nivel sobresaliente, por lo que pueden asesorar a otros docentes.

Unidad Académica: FACULTAD DE DERECHO

Comentarios de los estudiantes para el docente : MENA ESCOBAR GUSTAVO ARNOLDO

1 Muy buen Lic. , es experto en la materia, resuelve todas las dudas, y es muy comprensivo con los estudiantes

2 Excelente clase.

3 buenisima clase

4 Un licenciado con mucho conocimiento de su materia, de los mejores.

5 una de las mejores clases, tiene excelente dominio de la matera

6 Da excelente clase ysabe mucho sobre titulos de crédito

7 Excelente licenciado, sabe muchisimo y explica el material de una forma en la que nada se te dificulta entenderlo.

8 DE LOS MEJORES MAESTROS DE LA FACULTAD, MUY BUENO EXPLICANDO, MUY AGRADABLE.

9 Excelente clase, el dominio del tema y la explicación son muy buenas. Además da repasos y actividades de apoyo que ayudan muy bien al aprendizaje de la materia.

10 Es el mejor licenciado en la rama de mercantil y bancario, sabe mucho, es muy bueno explicando y su clase es muy entretenida y entendible

11 excelente clase se entiende demasiado bien y se aprende mucho, el licenciado es excelente profe

12 Excelente docente, su clase es de las mejores que he tomado

13 Muy buen Licenciado, muy buena clase.

14 El Licenciado Mena es un excelente docente, que siempre busca el entendimiento de los temas a atender.

15 Muy buen Lic, clases muy participativas.

16 Excelente clase, aprendes mucho !!

17 Excelente catedratico y sabe mucho.

18 Muestra mucho interés por su clase, le importa mucho que todos aprendan, excelente maestro.

19 Excelente licenciado, lo tqm

20 Licenciado con un dominio perfecto de su materia

21 De los mejores licenciados de la facultad, sabe muchísimo de la materia y comenzó explicándolo de manera muy practica y sencilla aunque después solo ponía diapositivas y ya no era tan sencillo comprender

22 EXCELENTE LICENCIADO, EL MEJOR EN SU MATERIA!!!!! HAIL MENA

23 Excelente lic. es claro y amable, resuleve todas las dudas, nos comparte el material, hace ejercicos antes del parcial para que podamos subir la calificación. no encarga tareas

24 Explica de una manera excelente, sus clases son de tomar apuntes y poner atención a todos los ejemplos, todo lo que anotas viene en el examen, lo recomiendo mucho.

25 Muy buen Lic

26 Buen maestro

27 Un licenciado accesible y confiable

28 Un lic con un gran conocimiento y de los mejores que he tenido. La forma en que explica y con las ganas; hace que la materia sea ligera, aprendes y te hace que te guste la materia.

29 muy buena clase

30 me gusta mucho su dinámica de clase

31 Excelente licenciado, amplio dominio de la materia.

32 Un maestro que domina su materia. Explica ampliamente cuando hay dudas, tiene su clase muy preparada y las herramientas que utiliza en el desarrollo de la misma permite que se comprendan los temas con facilidad.

33 De los mejores Licenciados, es muy inteligente y sabe mucho sobre su materia. Las clases las entiendes sí o sí porque lo hace muy sencillo y práctico, además de que siempre tiene muy buena actitud

34 Excelente licenciado, muy buena clase, ejemplos claros y examen acorde a los temas vistos

35 Muy buen licenciado, domina bastante las materias

36 Muy buen licenciado, domina perfectamente su materia

37 excelente

38 Excelente Lic. su clase es muy didáctica

Unidad Académica: FACULTAD DE DERECHO

Comentarios de los estudiantes para el docente : MENA ESCOBAR GUSTAVO ARNOLDO

39 Excelente licenciado, explica muy todo el material de estudio y si aprendes mucho.

40 Muy buena clase, enseña super bien, sus exámenes fáciles, super accesible

41 Fue la mejor clase que tuve, aprendí mucho gracias a este docente.

42 Muy buen licenciado, explica de manera clara y concisa los temas de la clase

43 Excelente lic

44 Buen Licenciado, sabe mucho del tema, solo que a veces las clases pueden llegar a ser tediosas

45 El mejor en su materia

46 muy buena clase

47 Muy buena clase, muy dinamica, el lic muy atento y atento con los alumnos

48 Es un buen docente, con buena forma de desarrollar los temas

49 excelente lic

50 Buen lic

51 Muy buen maestro

52 Excelente catedrático, maneja su materia muy bien, inteligente y buenísima persona

53 Muy buen lic, explica bien

54 Buen licenciado, resuelve dudas cuando hay

55 Resuelve cualquier duda, propicia el análisis al caso en particular, sitúa el contenido al día a día. Es realmente interesante el desarrollo de la clase.

56 Excelente licenciado, explica de la mejor manera, sencillo y claro para que se fácil de comprender el tema

57 El licenciado es muy inteligente y sabe transmitir su conocimiento, me gustó mucho la manera en la que desarrolla su catedra y es la segunda materia que tomo con el, super recomendado

58 Es muy buen licenciado, explica de una forma bastante facil de comprender, su material es muy bueno, sus clases son muy buenas

59 domina excelente su materia

60 Su forma de dar la clase es muy entretenida, lo que hace que los temas a ver sean comprendidos de manera mas sencilla, muy respetuoso con los alumnos

61 CLASES EXCELENTES, LOS EXAMENES SON TODO LO QUE SE VE EN CLASE Y NO ES COMPLICADO DE ENTENDER GRACIAS A LA EXPLICACIÓN DEL LICENCIADO. UNA DE LAS MEJORES CLASES QUE HE TENIDO SIN DUDA

62 Buen lic

63 Excelente clase

64 Excelente Licenciado, clase muy amena y se aprende mucho

65 Bien

66 Solo un punto de vista, no me parece que todo el valor de calificación en parciales, solo tome en cuenta el examen.

67 el mejor lic para bancario, falte algunas clases y aun asi siempre lograba entender las clases que el imparte

68 Excelente licenciado

69 Excelente lic y catedratico, sabe mucho y sabe como compartir su conocimiento.

70 Excelente docente, sabe mucho del tema

71 Creo que el licenciado Mena es un docente muy neutral, en el aspecto de que enseña y cumple con su trabajo de guiar a los estudiantes a lo largo de los temas a tratar, sin embargo, lo logra, al menos en mi caso, despertar mayor curiosidad o pasión.

72 explica muy claro y es facil de entenderle

73 Bien

74 Es uno de los licenciados mas responsables, explica bien en su clase, el contenido que brinda es muy claro y ordenado, su examen es escrito y si estudias todo el contenido de su clase es seguro que te va bien, (es importante tomar apuntes)

75 DE LOS MEJORES LICS, explica super bien

76 Una clase muy dinámica y sabe mucho del tema el licenciado

77 es un excelente lic, la verdad es de las mejores clases que he tomado, explica muy bien

Unidad Académica: FACULTAD DE DERECHO

Comentarios de los estudiantes para el docente : MENA ESCOBAR GUSTAVO ARNOLDO

78 Bien

79 muy buen lic

80 Bien

81 Excelente Lic, he tomado ya cuatro clases con él y todas las a impartido de manera extraordinaria, explica todo muy bien, responde dudas hasta que queden resueltas, el mejor Lic, que tiene la Facultad

82 Es buen docente

83 ninguno

84 El lic explica súper bien todo, es muy bueno

85 Ninguno

86 buen lic

87 Bien

88 imparte muy bien la clase

89 excelente licenciado tiene mucho conocimiento, su clase muy dinamica, explica muy bien y siempre esta dispuesto a enseñar, muy amable.

90 Excelente catedrático, correcta explicación, dispuesto a solucionar dudas y proporciona material.

91 Excelente licenciado, siempre esta al pendiente del aprendizaje de los alumnos, te contesta todo lo que preguntas y te vuelve a explicar las veces que sea necesario

92 MUY BUEN LIC, SU CLASE ES MUY AMENA Y RESUELVE DUDAS!

93 Excelente licenciado

94 Tomar clase con el Lic. Mena mas que una obligación, es un gusto, el mejor método de enseñanza, evaluación y atención lo tiene el, sin duda todas las clases deberían ser como las de el, lo mejor de lo mejor es el.

95 Excelente licenciado, muy didáctico

96 Muy buen licenciado

97 Bien

98 Excelente licenciado con un gran dominio de la materia, excelente explicando y atento a resolver dudas.

99 Excelente licenciado!

100 La catedra impartida fue en apego al programa academico, logrando abarcar cada uno de los temas con la debida profundidad que merecian, lo cual genero un adecuado aprendizaje; la manera en la que se desarrollo la clase se reconoce y se agradece.

101 Excelente maestro. Explica muy bien los temas y abarca todo el material. De las mejores clases que he tenido.

102 excelente maestro

103 Excelente docente y conocedor de su materia!!

104 No le interesa la clase, no transmite su conocimiento

105 Buen lic.

106 Bien

107 Un excelente Lic, gran domi io de la materia, no falta, explica muy bien y aclara dudas, los exámenes no son difíciles ya que explica muy bien y normalmente pasa las presentaciones que utiliza y con eso estudias

108 Excelente cátedra, desarrollo del material acorde al material

109 bien

110 Excelente docente

111 un gran docente, nunca falto a clases, siempre con buena disposición y actitud

112 explica muy bien y aprendi mucho, muchas gracias lic!

UNIVERSIDAD AUTÓNOMA DE CHIHUAHUA
Sistema Integral de Evaluación a la Docencia por Competencias
Evaluación de los Estudiantes

Ciclo escolar: 2022-SEM-AGO/DIC

Fecha de impresión: viernes, 29 de septiembre de 2023 11:08 a. m.

Unidad Académica: FACULTAD DE DERECHO

Docente: [redacted] ***MENDEZ MORALES OSIRIS ABRIL***

Promedio estudiantes: 4.46
Número de encuestas: 38

Destacado Nivel 5

Competencia / Desempeño	
Interacción pedagógica Inclusiva	
1. Demuestra entusiasmo y compromiso en la impartición de su materia.	***Destacado***
2. Demuestra habilidad de comunicación y claridad expositiva en su clase.	***Destacado***
3. Asiste normalmente a las clases asignadas, ya sea en modalidad virtual o presencial	***Destacado***
4. Cumple adecuadamente sus horarios de clase, ya sea en modalidad virtual o presencial	***Destacado***
5. Presenta de forma ordenada y lógica los contenidos de la materia.	***Destacado***
9. Demuestra respeto a todos los estudiantes.	***Destacado***
10. Demuestra dominio de conocimiento de la materia que imparte.	***Destacado***
11. Utiliza diversas estrategias didácticas en su clase.	***Destacado***
12. Proporciona materiales de enseñanza para su clase.	***Destacado***
13. Plantea actividades de aprendizaje	***Destacado***
14. Logra ambientes apropiados de aprendizaje, entre estudiantes, así como entre docente y estudiante.	***Destacado***
15. Propicia valores y actividades positivas para el aprendizaje	***Destacado***
17. Propicia la participación activa de los estudiantes.	***Destacado***
18. Promueve el pensamiento crítico en los estudiantes.	***Destacado***
Valora el desarrollo de competencias	
6. Proporciona retroalimentación sobre los contenidos de la clase	***Destacado***
7. Las formas de evaluación son adecuadas a los contenidos de la clase	***Destacado***
8. En la evaluación de los aprendizajes y competencias, toma en cuenta aspectos, tales como: exámenes, trabajos, participaciones, etc.	***Destacado***
16. Soluciona dudas y atiende comentarios de los estudiantes.	***Destacado***

Nivel de logro de la competencia

Interacción pedagógica Inclusiva	Destacado
Valora el desarrollo de competencias	Destacado

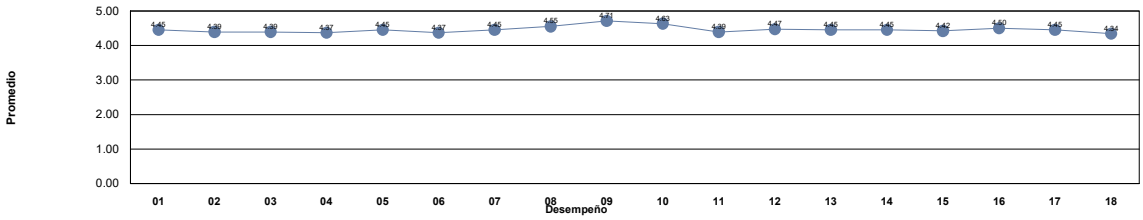

Niveles	***Descriptor***	***Valor***	***Descripción***
Nivel 1	***Insuficiente***	0.0 - 1.0	Los docentes requieren realimentación así como tomar cursos obligatorios para mejorar su desempeño y desarrollar las competencias académicas.
Nivel 2	***Suficiente***	1.01 - 2.0	Los docentes requieren realimentación y tomar cursos para mejorar su desempeño para fortalecer su competencias académicas.
Nivel 3	***Bueno***	2.01 - 3.0	Los docentes requieren seguir fortaleciendo sus competencias académicas mediante cursos y talleres para desempeñarse como docente universitario en la docencia, investigación y gestión-vinculación.
Nivel 4	***Competente***	3.01 - 4.0	Los docentes manifiestan tener las competencias desarrolladas en un nivel óptimo.
Nivel 5	***Destacado***	4.01 - 5.0	Los docentes manifiestan tener desarrolladas las competencias en un nivel sobresaliente, por lo que pueden asesorar a otros docentes.

Unidad Académica: FACULTAD DE DERECHO

Comentarios de los estudiantes para el docente : MENDEZ MORALES OSIRIS ABRIL

1 Buena docente, me gusta su manera de llevar a cabo los objetos, su material didáctico es completo, atiende dudas y comentarios.

2 EXCELENTE SEGUIMENTO, PARA SER MATERIA VIRTUAL LO HACE MUY BIEN.

3 Es un sol la Asesora muy gustosa de que imparta materias, se ve que me gusta su profesión

4 excelente profesora

5 Excelente maestra, muy comprometida con su trabajo y amable para responder dudas

6 Es muy buena maestra y es muy linda

7 Imparte muy bien su clase

8 Esta materia yo la llevé de manera virtual, pero aun así me pude percatar que la licenciada tiene una manera diferente de evaluar; no se que es lo que toma en cuenta, pero pone calificaciones bajas, aun así e gustan el tipo de actividades que hace.

9 La maestra es buena persona

10 buen docente

11 g

12 Los temas que se imparten en la materia son interesantes

13 no tengo quejas, muy buena impartiendo su materia, siempre atendiendo dudas

14 El programa de las materias muy claras me encanto la materia. Muy completa

15 .

16 Es una gran maestra, Cada tema y cada tarea invita al razonamiento, mi admiración para la Lic.

17 Excelente asesora, su gentileza y atención a nuestras dudas la caracteriza, siempre al pendiente y con la disposición para ayudarnos en el proceso de aprendizaje.

18 es una licenciada muy comprensible, amable entiende cuando sucede algo, sus clases en virtual son muy buenas

19 Brinda el material necesario para sus trabajos.

20 En todo semestre estuvo ausente y el material de trabajo fue casi nulo.

21 Es una clase que gracias a la forma del docente me ayudado a implementar a otras materias ya que la presenta de una manera clara y precisa.

22 Excelente clase, buen material de apoyo.

23 :)

24 tiene buena organización en la materia

25 Sin duda la maestra osiris es muy atenta y siempre responde las dudas a la brevedad posible.

26 En su materia la maestra Osiris es muy profesional, siempre resuelve dudas lo mas pronto posible referente la materia.

27 Obtuve un buen aprovechamiento durante el semestre

28 Una maestra muy consiente y agradable

29 siempre atenta, puntual con la respuesta de dudas. excelente docente.

30 Sin comentarios

31 Sin comentarios

32 Muy puntual con las evaluaciones y concisa en el material proporcionado a la clase

33 Fue una materia muy interesante

34 Excelente Licenciada, siempre al pendiente de dudas en el chat de plataforma y ponía material facil de comprender para realizar los trabajos

35 Trabajos poco explicados, por lo que se dificulta la realización del mismo

36 Bien

37 Bien

38 Excelente profesor

UNIVERSIDAD AUTÓNOMA DE CHIHUAHUA
Sistema Integral de Evaluación a la Docencia por Competencias
Evaluación de los Estudiantes

Ciclo escolar: 2022-SEM-AGO/DIC

Fecha de impresión: viernes, 29 de septiembre de 2023 11:08 a. m.

Unidad Académica: FACULTAD DE DERECHO

Docente: [redacted] ***MENDOZA RUIZ FERNANDO***

Promedio estudiantes: 4.66
Número de encuestas: 51

Destacado Nivel 5

Competencia / Desempeño	
Interacción pedagógica Inclusiva	
1. Demuestra entusiasmo y compromiso en la impartición de su materia.	***Destacado***
2. Demuestra habilidad de comunicación y claridad expositiva en su clase.	***Destacado***
3. Asiste normalmente a las clases asignadas, ya sea en modalidad virtual o presencial	***Destacado***
4. Cumple adecuadamente sus horarios de clase, ya sea en modalidad virtual o presencial	***Destacado***
5. Presenta de forma ordenada y lógica los contenidos de la materia.	***Destacado***
9. Demuestra respeto a todos los estudiantes.	***Destacado***
10. Demuestra dominio de conocimiento de la materia que imparte.	***Destacado***
11. Utiliza diversas estrategias didácticas en su clase.	***Destacado***
12. Proporciona materiales de enseñanza para su clase.	***Destacado***
13. Plantea actividades de aprendizaje	***Destacado***
14. Logra ambientes apropiados de aprendizaje, entre estudiantes, así como entre docente y estudiante.	***Destacado***
15. Propicia valores y actividades positivas para el aprendizaje	***Destacado***
17. Propicia la participación activa de los estudiantes.	***Destacado***
18. Promueve el pensamiento crítico en los estudiantes.	***Destacado***
Valora el desarrollo de competencias	
6. Proporciona retroalimentación sobre los contenidos de la clase	***Destacado***
7. Las formas de evaluación son adecuadas a los contenidos de la clase	***Destacado***
8. En la evaluación de los aprendizajes y competencias, toma en cuenta aspectos, tales como: exámenes, trabajos, participaciones, etc.	***Destacado***
16. Soluciona dudas y atiende comentarios de los estudiantes.	***Destacado***

Nivel de logro de la competencia

Interacción pedagógica Inclusiva	Destacado
Valora el desarrollo de competencias	Destacado

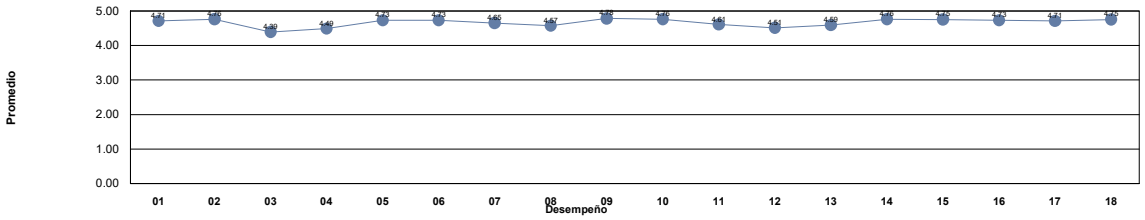

Niveles	***Descriptor***	***Valor***	***Descripción***
Nivel 1	***Insuficiente***	0.0 - 1.0	Los docentes requieren realimentación así como tomar cursos obligatorios para mejorar su desempeño y desarrollar las competencias académicas.
Nivel 2	***Suficiente***	1.01 - 2.0	Los docentes requieren realimentación y tomar cursos para mejorar su desempeño para fortalecer su competencias académicas.
Nivel 3	***Bueno***	2.01 - 3.0	Los docentes requieren seguir fortaleciendo sus competencias académicas mediante cursos y talleres para desempeñarse como docente universitario en la docencia, investigación y gestión-vinculación.
Nivel 4	***Competente***	3.01 - 4.0	Los docentes manifiestan tener las competencias desarrolladas en un nivel óptimo.
Nivel 5	***Destacado***	4.01 - 5.0	Los docentes manifiestan tener desarrolladas las competencias en un nivel sobresaliente, por lo que pueden asesorar a otros docentes.

Unidad Académica: FACULTAD DE DERECHO

Comentarios de los estudiantes para el docente : MENDOZA RUIZ FERNANDO

1 MUY BUEN LIC, AMIGABLE Y CERCANO
2 Muy amigable lic
3 Buen lic
4 Es un buen maestro
5 Llega tarde a impartir la materia, tiende a faltar y aun así solo concentra el total de la evaluación en un examen final.
6 Buena clase
7 Es un licenciado preparado con mucho conocimiento y experiencia en la materia, tambien es un docente que transmite mucha confianza.
8 Muy buena clase, muy amena y con amplia experiencia en el tema.
9 Excelente Licenciado.
10 Es un maestro muy respetuoso y con amplio conocimiento de la materia
11 es buen lic
12 se nota que maneja la materia, explica bien con los ejemplos :)
13 El Lic. Mendoza es bueno en la materia, cuenta con la experiencia para impartir municipal pero falta mucho.
14 Excelente Lic
15 buen maestro
16 Buen licenciado
17 Excelente clase
18 la clase es muy entretenida, y el lic la hace muy amena, es muy dinamica
19 Buen maestro y tiene una oratoria excelente
20 Muy buen docente, me gusta que plática experiencias de su vida profesional lo cual hace la clase amena, fructuosa y entretenida
21 Excelente maestro
22 muy buen lic
23 Muy buen licenciado, conoce del tema
24 Bien
25 Muy buen Licenciado, tiene conocimiento y dominio de los temas.
26 Excelente maestro.
27 buena clase, interesante
28 Buen lic.
29 LO FELICITO.
30 tdbn
31 Excelente Licenciado, domina muy bien la materia
32 Buen lic
33 Excelente clase
34 PROFUNDO CONOCIMIENTO DE LA MATERIA
35 Bien
36 EL mejor LIC de toda FD
37 explica muy bien en clase
38 muy buen lic sabe de la materia
39 una clase divertida el lic hace muy padre la clase y explica todo despuesde la lecutra
40 Me gusto la forma en que imparte la materia, no hace la clase pesada y si se aprende.

Unidad Académica: FACULTAD DE DERECHO

Comentarios de los estudiantes para el docente : MENDOZA RUIZ FERNANDO

41	excelente
42	Bien
43	Excelente docente, únicamente falta con frecuencia.
44	muy amena clase
45	Profesional de la Materia
46	Excelente licenciado
47	Buen Lic, hace amenas las clases. Lo recomiendo.
48	Muy buen licenciado, su clase es muy buena aprendemos mucho por qué sus explicaciones son muy buenas
49	Muy buen lic
50	Muy buen lic
51	xxxxxxxxxxxxx

UNIVERSIDAD AUTÓNOMA DE CHIHUAHUA
Sistema Integral de Evaluación a la Docencia por Competencias
Evaluación de los Estudiantes

Ciclo escolar: 2022-SEM-AGO/DIC

Fecha de impresión: viernes, 29 de septiembre de 2023 11:08 a. m.

Unidad Académica: FACULTAD DE DERECHO

Docente: [redacted] ***MEZA GONZALEZ LUIS DANIEL***

Promedio estudiantes: 4.21
Número de encuestas: 68

Destacado
Nivel 5

Competencia / Desempeño	
Interacción pedagógica Inclusiva	
1. Demuestra entusiasmo y compromiso en la impartición de su materia.	***Destacado***
2. Demuestra habilidad de comunicación y claridad expositiva en su clase.	***Destacado***
3. Asiste normalmente a las clases asignadas, ya sea en modalidad virtual o presencial	***Competente***
4. Cumple adecuadamente sus horarios de clase, ya sea en modalidad virtual o presencial	***Competente***
5. Presenta de forma ordenada y lógica los contenidos de la materia.	***Destacado***
9. Demuestra respeto a todos los estudiantes.	***Destacado***
10. Demuestra dominio de conocimiento de la materia que imparte.	***Destacado***
11. Utiliza diversas estrategias didácticas en su clase.	***Competente***
12. Proporciona materiales de enseñanza para su clase.	***Destacado***
13. Plantea actividades de aprendizaje	***Destacado***
14. Logra ambientes apropiados de aprendizaje, entre estudiantes, así como entre docente y estudiante.	***Destacado***
15. Propicia valores y actividades positivas para el aprendizaje	***Destacado***
17. Propicia la participación activa de los estudiantes.	***Destacado***
18. Promueve el pensamiento crítico en los estudiantes.	***Destacado***
Valora el desarrollo de competencias	
6. Proporciona retroalimentación sobre los contenidos de la clase	***Competente***
7. Las formas de evaluación son adecuadas a los contenidos de la clase	***Destacado***
8. En la evaluación de los aprendizajes y competencias, toma en cuenta aspectos, tales como: exámenes, trabajos, participaciones, etc.	***Destacado***
16. Soluciona dudas y atiende comentarios de los estudiantes.	***Destacado***

Nivel de logro de la competencia

Interacción pedagógica Inclusiva	Destacado
Valora el desarrollo de competencias	Destacado

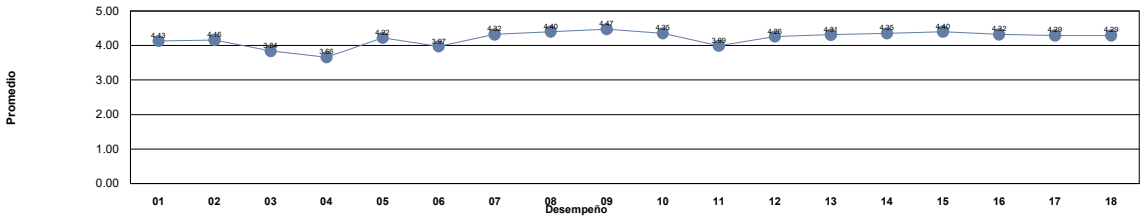

Niveles	***Descriptor***	***Valor***	***Descripción***
Nivel 1	***Insuficiente***	0.0 - 1.0	Los docentes requieren realimentación así como tomar cursos obligatorios para mejorar su desempeño y desarrollar las competencias académicas.
Nivel 2	***Suficiente***	1.01 - 2.0	Los docentes requieren realimentación y tomar cursos para mejorar su desempeño para fortalecer su competencias académicas.
Nivel 3	***Bueno***	2.01 - 3.0	Los docentes requieren seguir fortaleciendo sus competencias académicas mediante cursos y talleres para desempeñarse como docente universitario en la docencia, investigación y gestión-vinculación.
Nivel 4	***Competente***	3.01 - 4.0	Los docentes manifiestan tener las competencias desarrolladas en un nivel óptimo.
Nivel 5	***Destacado***	4.01 - 5.0	Los docentes manifiestan tener desarrolladas las competencias en un nivel sobresaliente, por lo que pueden asesorar a otros docentes.

Unidad Académica: FACULTAD DE DERECHO

Comentarios de los estudiantes para el docente : MEZA GONZALEZ LUIS DANIEL

1 Muy buen docente, es flexible en su materia y explica de manera clara.

2 Al ser dictado, en ocasiones la clase se vuelve algo tediosa

3 El grupo elige el porcentaje que valdrá cada rubro de la calificación como lo son los exámenes parciales, participación, trabajos, asistencia, etc. No avisa cuando va a faltar y no puedes retirarte del salón (si no llego) hasta que pasen 30 minutos.

4 Buena materia, excelente docente y buena estructura de la clase

5 Administró su trabaja pero es muy impuntual

6 Excelente maestro, hace la clase muy interesante y explica con claridad.

7 La clases es muy fácil de entender, sus explicaciones son muy completas y ademas da ejemplos reales

8 A pesar de ser una materia de bastante información la clase no se siente tediosa. Muy buen licenciado.

9 Muy buen licenciado.

10 Es un licenciado que imparte su materia de una manera muy buena, mas sin embargo sus clases de puro dictar y medio explicar no son tan de mi agrado, si aprendes pero no por la clase si no por lo que tu estudias aparte de la clase con todo lo dictado.

11 Muy buen docente, sin duda lo retomare el proximo año

12 Buen licenciado.

13 Un docente capaz y preparado para la materia

14 .

15 me gusta su modelo de evaluación.

16 Buen Lic...

17 Se emplea como objetivo que al alumno le vaya bien, y que, sobre todo aprenda.

18 falta mucho a clase

19 Muy buen catedratico, imparte muy bien la materia

20 Muy buen licenciado, solo que pudiera mejorar llegar el más puntual ya que la clase se hace muy corta

21 meh su clase esta super equis y el es estricto

22 imparte su materia muy bien solo me gustaria mas de forma presencial

23 Le falta comunicarse mas con los estudiantes principalmente avisar cuando no asistirá, muchas veces fue egocentrico.

24 Solo diria que no se la pasara TODAS las clases dictando

25 Bien

26 Excelente Licenciado

27 Seria de mucha ayuda el no solo dictar el tema en toda la clase y comentar muy poco sobre el tema sino solo dictar o proporcionar de otra manera la información clave y comentarla en clase para poder hacerlo mas dinámico.

28 Muy buen lic.

29 En su mayoria sus clases son dictado, siempre llega tarde y cuando el salon no espera se enoja, es buen licenciado organizado con dominio en su materia da buenas explicaciones

30 Gracias Lic

31 Muy buen lic

32 una clase interesante y muy bien explicada

33 Muy buen profe, sabe mucho sobre sus materias, inteligente y respetuoso

34 llega tarde siempre, no avisa si no va y solo dicta

35 Excelente maestro, muy bueno para enseñar y muy comprensible

36 un licenciado muy inteligente con una forma de enseñar un poco complicada pero muy bueno

37 repito

38 Es buen catedrático, tu eliges tu forma de evaluación

39 Excelente licenciado

Unidad Académica: FACULTAD DE DERECHO

Comentarios de los estudiantes para el docente : MEZA GONZALEZ LUIS DANIEL

40 si

41 Exelente licenciado.

42 un gran licenciado

43 buen licenciado

44 El docente imparte la clase de una manera dinámica

45 Es buen lic, pero su dinámica de clase es sólo dictar el contenido y luego medio explicar, llega 30 o 20 min tarde todas las clases, por lo que todas las clases fueron muy cortas en donde nos dictaba rápido los temas y ya.

46 Es responsable, sus trabajos no son muy complicados pero si debes entender bien su materia para el examen final ya que te pide que expliques algún tema que se vio en clase

47 Está Interesante su clase pero creo que debería variar un poco en las actividades

48 Su clase es muy dinámica, interesante y exorbitante.

49 Gracias por hacer las clases tan amenas, a pesar del basto material Lic. (:

50 Me interesó mucho la clase, para ser de las materias no pesadas, el entusiasmó del profe ayudaba mucho

51 Buen docente

52 buen lic

53 materia muy didáctica

54 buen licenciado

55 Muy buen lic

56 Muy buen catedrático y excelente persona.

57 Muy buen lic.

58 excelente licenciado

59 BUEN LIC,MUY BUENO EN SU CLASE

60 BUENO EN SU CLASE

61 Bueno

62 Bien

63 Bueno

64 Buena clase.

65 Buena clase, aunque un poco cargada

66 EXPLICA BIEN PERO LA MAYORIA DE LAS CLASES SOLO DICTA

67 Excelente docente

68 Muy buen profesor.

UNIVERSIDAD AUTÓNOMA DE CHIHUAHUA
Sistema Integral de Evaluación a la Docencia por Competencias
Evaluación de los Estudiantes

Ciclo escolar: 2022-SEM-AGO/DIC

Fecha de impresión: viernes, 29 de septiembre de 2023 11:08 a. m.

Unidad Académica: FACULTAD DE DERECHO

Docente: [redacted] ***MIER CALDERON MARTHA LORENA***

Promedio estudiantes: 4.27
Número de encuestas: 50

Destacado
Nivel 5

Competencia / Desempeño	
Interacción pedagógica Inclusiva	
1. Demuestra entusiasmo y compromiso en la impartición de su materia.	***Destacado***
2. Demuestra habilidad de comunicación y claridad expositiva en su clase.	***Destacado***
3. Asiste normalmente a las clases asignadas, ya sea en modalidad virtual o presencial	***Competente***
4. Cumple adecuadamente sus horarios de clase, ya sea en modalidad virtual o presencial	***Competente***
5. Presenta de forma ordenada y lógica los contenidos de la materia.	***Destacado***
9. Demuestra respeto a todos los estudiantes.	***Destacado***
10. Demuestra dominio de conocimiento de la materia que imparte.	***Destacado***
11. Utiliza diversas estrategias didácticas en su clase.	***Destacado***
12. Proporciona materiales de enseñanza para su clase.	***Destacado***
13. Plantea actividades de aprendizaje	***Destacado***
14. Logra ambientes apropiados de aprendizaje, entre estudiantes, así como entre docente y estudiante.	***Destacado***
15. Propicia valores y actividades positivas para el aprendizaje	***Destacado***
17. Propicia la participación activa de los estudiantes.	***Destacado***
18. Promueve el pensamiento crítico en los estudiantes.	***Destacado***
Valora el desarrollo de competencias	
6. Proporciona retroalimentación sobre los contenidos de la clase	***Destacado***
7. Las formas de evaluación son adecuadas a los contenidos de la clase	***Destacado***
8. En la evaluación de los aprendizajes y competencias, toma en cuenta aspectos, tales como: exámenes, trabajos, participaciones, etc.	***Destacado***
16. Soluciona dudas y atiende comentarios de los estudiantes.	***Destacado***

Nivel de logro de la competencia

Interacción pedagógica Inclusiva	Destacado
Valora el desarrollo de competencias	Destacado

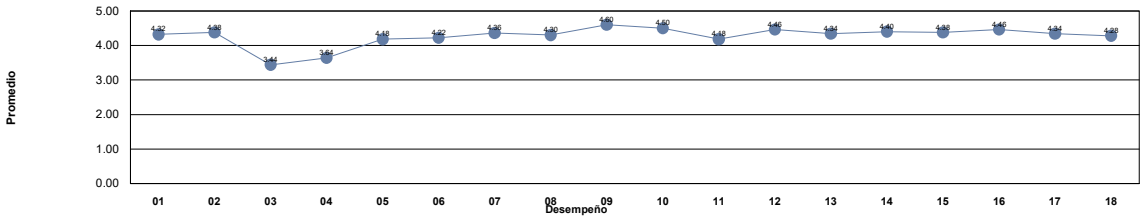

Niveles	***Descriptor***	***Valor***	***Descripción***
Nivel 1	***Insuficiente***	0.0 - 1.0	Los docentes requieren realimentación así como tomar cursos obligatorios para mejorar su desempeño y desarrollar las competencias académicas.
Nivel 2	***Suficiente***	1.01 - 2.0	Los docentes requieren realimentación y tomar cursos para mejorar su desempeño para fortalecer su competencias académicas.
Nivel 3	***Bueno***	2.01 - 3.0	Los docentes requieren seguir fortaleciendo sus competencias académicas mediante cursos y talleres para desempeñarse como docente universitario en la docencia, investigación y gestión-vinculación.
Nivel 4	***Competente***	3.01 - 4.0	Los docentes manifiestan tener las competencias desarrolladas en un nivel óptimo.
Nivel 5	***Destacado***	4.01 - 5.0	Los docentes manifiestan tener desarrolladas las competencias en un nivel sobresaliente, por lo que pueden asesorar a otros docentes.

Unidad Académica: FACULTAD DE DERECHO

Comentarios de los estudiantes para el docente : MIER CALDERON MARTHA LORENA

1 Excelente licenciada! Es de las mejores clases que he tomado a pesar que fue virtual, súper fácil y solo califica con trabajo, muy comprensiva y te ayuda en todo, sin excepción alguna.
2 Excelente clase
3 Enseña bien
4 buena licenciada, pero falta mucho
5 La maestra es muy comprensiva al momento de dar clase, así como a la hora de enseñar los temas, pues los enseña de una manera bastante simple de comprender y de retener.
6 Muy buena licenciada, imparte la clase con mucho conocimiento.
7 Explica todo y soluciona dudas
8 Su clase es muy dinámica
9 Todo bien con la docente
10 Buena lic
11 Muchas de sus clases no pudieron llevarse a cabo, sin embargo, estaba consciente de ese tipo de detalles ynunca se mostró intransigente sino al contrario, además de ser muy atenta a las necesidades de los alumnos. Excelente licenciada a pesar de todo
12 Buena licenciada
13 Es buena maestra, pero se encuentra muy ausente.
14 Excelente docente.
15 Al inicio falto mucho a clase
16 es una buena licenciada, solo que falta bastante y esto en ocasiones crea una laguna en el aprendizaje
17 Sin comentarios.
18 esta atenta a nosotros y explica muy bien.
19 buena docente
20 muy mala lic no se presento al examen
21 Excelente licenciada , una gran licenciada que aprendes muy fácil de su materia
22 Buena licenciada, pero falta
23 Muy buena lic, me gusta mucho su materia
24 Buena Lic y buena comunicación con el alumno
25 Es una muy buena docente.
26 Buena lic
27 Es buena licenciada, se nota que le gusta dar clases y que se preocupa por que aprendamos sobre la materia. Me gustaría que hiciera la clase mas atractiva para nosotros, para que no se vuelva tediosa.
28 muy buena lic
29 Muy buena licenciada, y siempre al pendiente de lo que necesitamos
30 Es muy comprensiva y clara en sus clases, es justa y empatica, excelente actitud
31 Ni de acuerdo ni en desacuerdo.
32 Falta mucho
33 No tuvimos todas las clases pero la licenciada mostró interés, comprensiva.
34 No asiste a clases
35 Es una materia interesante
36 SIEMPRE ACLARA DUDAS Y ESO AYUDA A COMPRENDER MEJOR EL TEMA
37 Es muy buen docente y explica muy bien su clase al igual que deja los trabajos bien desarrollados
38 Excelente licenciada, muy compresiva con los alumnos
39 Bien

Unidad Académica: FACULTAD DE DERECHO

Comentarios de los estudiantes para el docente : MIER CALDERON MARTHA LORENA

40	Buena lic
41	Excelente Lic.
42	Falta mucho y no avisa antes.
43	Es una licenciada muy inteligente, pero solo la he visto dos veces.
44	buena maestra
45	ha pesar de que faltó mucho, con las pocas clases que me dio pude darme cuenta que es buena licenciada, y es muy dinámica
46	Muy linda maestra, muy buena actitud, buena clase
47	Bien
48	Buena lic, tomaría clases con ella de nuevo
49	Buena licenciada, pero pareciera que evaluó los parciales a lo loco
50	Buena maestra.

UNIVERSIDAD AUTÓNOMA DE CHIHUAHUA
Sistema Integral de Evaluación a la Docencia por Competencias
Evaluación de los Estudiantes

Ciclo escolar: 2022-SEM-AGO/DIC

Fecha de impresión: viernes, 29 de septiembre de 2023 11:08 a. m.

Unidad Académica: FACULTAD DE DERECHO

Docente: [redacted] ***MIRAMONTES RUIZ JUAN CARLOS***

Promedio estudiantes: 4.65
Número de encuestas: 114

Destacado
Nivel 5

Competencia / Desempeño	
Interacción pedagógica Inclusiva	
1. Demuestra entusiasmo y compromiso en la impartición de su materia.	***Destacado***
2. Demuestra habilidad de comunicación y claridad expositiva en su clase.	***Destacado***
3. Asiste normalmente a las clases asignadas, ya sea en modalidad virtual o presencial	***Destacado***
4. Cumple adecuadamente sus horarios de clase, ya sea en modalidad virtual o presencial	***Destacado***
5. Presenta de forma ordenada y lógica los contenidos de la materia.	***Destacado***
9. Demuestra respeto a todos los estudiantes.	***Destacado***
10. Demuestra dominio de conocimiento de la materia que imparte.	***Destacado***
11. Utiliza diversas estrategias didácticas en su clase.	***Destacado***
12. Proporciona materiales de enseñanza para su clase.	***Destacado***
13. Plantea actividades de aprendizaje	***Destacado***
14. Logra ambientes apropiados de aprendizaje, entre estudiantes, así como entre docente y estudiante.	***Destacado***
15. Propicia valores y actividades positivas para el aprendizaje	***Destacado***
17. Propicia la participación activa de los estudiantes.	***Destacado***
18. Promueve el pensamiento crítico en los estudiantes.	***Destacado***
Valora el desarrollo de competencias	
6. Proporciona retroalimentación sobre los contenidos de la clase	***Destacado***
7. Las formas de evaluación son adecuadas a los contenidos de la clase	***Destacado***
8. En la evaluación de los aprendizajes y competencias, toma en cuenta aspectos, tales como: exámenes, trabajos, participaciones, etc.	***Destacado***
16. Soluciona dudas y atiende comentarios de los estudiantes.	***Destacado***

Nivel de logro de la competencia

Interacción pedagógica Inclusiva	Destacado
Valora el desarrollo de competencias	Destacado

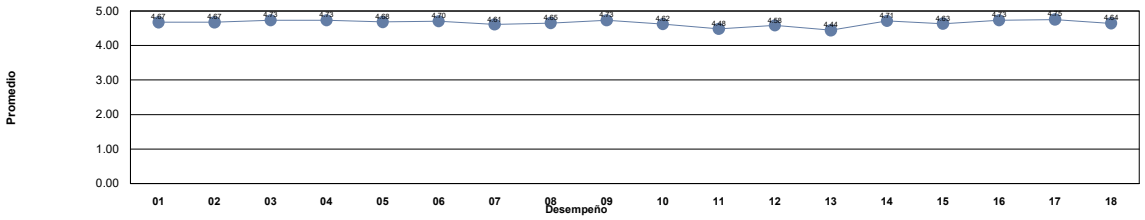

Niveles	***Descriptor***	***Valor***	***Descripción***
Nivel 1	***Insuficiente***	0.0 - 1.0	Los docentes requieren realimentación así como tomar cursos obligatorios para mejorar su desempeño y desarrollar las competencias académicas.
Nivel 2	***Suficiente***	1.01 - 2.0	Los docentes requieren realimentación y tomar cursos para mejorar su desempeño para fortalecer su competencias académicas.
Nivel 3	***Bueno***	2.01 - 3.0	Los docentes requieren seguir fortaleciendo sus competencias académicas mediante cursos y talleres para desempeñarse como docente universitario en la docencia, investigación y gestión-vinculación.
Nivel 4	***Competente***	3.01 - 4.0	Los docentes manifiestan tener las competencias desarrolladas en un nivel óptimo.
Nivel 5	***Destacado***	4.01 - 5.0	Los docentes manifiestan tener desarrolladas las competencias en un nivel sobresaliente, por lo que pueden asesorar a otros docentes.

Unidad Académica: FACULTAD DE DERECHO

Comentarios de los estudiantes para el docente : MIRAMONTES RUIZ JUAN CARLOS

1 esta muy preparado el licenciado

2 Un gran maestro, tiene una excelente manera de explicar

3 Un licenciado con el cual si recomiendo la clase

4 Es un licenciado sumamente amable, la manera de dar sus clases son muy buenas, realmente se aprende mucho. Procura transmitir confianza para que puedas decirle tus dudas y poder aclararlas. De los mejores lics.

5 La clase es entretenida por el dinamismo en la comunicación del maestro, cada clase sientes que avanzas en los temas debido a que sabe dejarte en claro el cambio en los contenidos mediante avanzas.
Pd: le da un aire a Tony stark profe

6 Excelente docente, muestra gran manejo de la materia.

7 Imparte muy buenas clases, no se complica comprender y sus clases son didácticas

8 Se preocupa porque los alumnos aprendan, no le molestan las preguntas aunque sean obvias, fomenta participación y se encarga de que los temas sean claros

9 Ud. es la representación de un catedrático que ama su profesión y lo demuestra, me siento complacido de que día a día nos comparta sus conocimientos de la manera más amena y divertida posible; ojalá todos los licenciados tuvieran ese entusiasmo.

10 un poco estricto pero hace sus clases muy dinamicas y divertidas

11 excelente maestro

12 Muy buena clase, bastante activa

13 Es un excelente Licenciado, se preocupa demasiado en que cada alumno aprenda y comprenda los temas, soluciona toda las dudas, pide y brinda mucho respeto, su clase siempre esta en un ambiente adecuado, sin duda el mejor profesor.

14 ningun comentario

15 super buen lic aun que los temas son tediosos su forma de explicar lo hace mas comprendible

16 Excelente catedratico, realmente muestra vocación por su trabajo, excelente clase,

17 Creo que le hace falta todavía mucha preparación y conocimiento respecto de esta materia, en muchas ocasiones no es claro en sus explicaciones.

18 explica las veces que sea necesario y es muy paciente

19 Imparte muy bien su materia

20 muy buena clase

21 Explica muy bien y es accesible

22 Siempre aclara dudas que quedan de la clase y las explica de una manera excelente

23 Muy buena clase, el licenciado es muy buena persona, excelente maestro y el material es bastante completo.

24 Es buen maestro y domina muy bien esta materia

25 excelente licenciado, se nota su amor por la materia, ya que logra transmitirlo a sus alumnos y logra hacer que entendamos los temas a la perfección

26 comprometido con la materia, un buen kic

27 Excelente

28 Muy buen profe

29 Excelente licenciado, muy dedicado a que sus alumnos entiendan

30 buen maestro, clases muy entretenidas

31 DE LOS MEJORES MAESTROS DE LA FACULTAD

32 Muy buen licenciado, resuelve las dudas y propicia que participemos en clase

33 super buena clase

34 Muy buena materia

35 muy buen maestro, aunque debería pedir menos ejemplos

36 Buen licenciado, aunque la clase es un tanto subjetiva y son pocas horas a la semana

37 Sin comentarios

38 Muy buen lix

Unidad Académica: FACULTAD DE DERECHO

Comentarios de los estudiantes para el docente : MIRAMONTES RUIZ JUAN CARLOS

39 Excelente licenciado con grandes conocimientos, siempre muy respetuoso y dispuesto a resolver dudas o repasar algún tema que no entendemos.

40 Excelente profesor, promueve pensamiento crítico entre sus alumnos

41 excelente lic su clase es muy practica

42 Excelente licenciado, muy buena clase!

43 Exelente lic, abierto siempre a responder cualquier duda, muy buena clase

44 Excelente licenciado

45 Es muy buen Lic enserio, sabe mucho y enseña muy bien y si no entiendes te explica hasta que lo hagas y cada nunca falta

46 Un buen Lic con una buena clase

47 Buena clase

48 Excelente lic

49 materia facil, excelente maestro

50 Buen lic, resuelve las dudas y promueve que participemos

51 Excelente clase

52 Es bueno. Sus exámenes son largos, todos de preguntas abiertas y eso torna la clase un poco pesada, pero no pregunta cosas que no se hayan visto en clase. Le gusta cuestionarnos para ponernos a pensar. Buen abogado.

53 excelente maestro

54 Muy buena clase.

55 .

56 Muy amena clase, se pasa muy rápido. En caso de que queden dudas te puede explicar de diversas maneras para comprender mejor.

57 Una de mis clases favoritas

58 buen lic, explica muy bien

59 Es un buen docente, sabe mucho de la materia, y lo demuestra.

60 Su clase es muy dinámica y siempre promueve el respeto

61 .

62 Excelente licenciado y muy guapo.

63 Muy buena clase.

64 Lic. comprometido con su materia y con exclente desarrollo de curso

65 Es buen maestro, sin embargo, creo que puede ser mejor si se prepará mejor en los temas y los da más actualizados a nosotros los estudiantes.

66 Bien

67 Es buen licenciado pero se nota mucho su favoritismo en los estudiantes

68 Sin duda un gran Lic, se encarga de promover el respeto entre sus alumnos y vuelve las clases muy dinámicas

69 Excelente clase

70 buena clase, muy divertida y el lic me cae muy bien

71 Un excelente profesor, es la segunda clase que tomo con el y en verdad es de los pocos licenciados que les gusta en verdad su trabajo, una clase muy dinámica y en la cual es muy fácil aprender.

72 Su clase es muy dinámica, amena, buen contenido y el tiempo se pasa rápido.

73 Muy buen licenciado, el cual te hace pensar y razonar, utiliza mucho el metodo de aprendizaje por medio de preguntas y sabe mucho de la materia como de otras más

74 Gran desarrollo y conocimiento de la materia, a de mas de estar abierto a trabajar inclusivamente con alumnos con discapacidad

75 Es muy buen licenciado, es muy dinamico, sus clases son agradables y faciles de procesar, resuelve siempre tus dudas

76 desconoce la temática de la clase

77 Deberían darle mas horas para profundizar en la materia.

Unidad Académica: FACULTAD DE DERECHO

Comentarios de los estudiantes para el docente : MIRAMONTES RUIZ JUAN CARLOS

78 Me gusto mucho la manera de llevar la clase, es muy dinámica te invita a realmente pensar en lo que estas viendo, a demás de que el licenciado es una persona sumamente agradable en su trato con todos. sin duda volvería a tomar otra cátedra con el

79 No me parece que solo tome en cuenta la calificación del examen para evaluar.

80 un maestro que hace que te enganches a su materia

81 muy buen licenciado

82 muy buena clase e interesante

83 EXCELENTE DOCENTE, MUY PREPARADO Y CON MUCHO CONOCIMIENTO

84 El Licenciado es un muy profesional, respetuoso y entusiasta en las clases que imparte, tiene diversos métodos de para los diferentes tipos de aprendizaje de alumnos, utiliza ejemplos y al final de la clase nos podemos quedar para resolver dudas :)

85 Excelente maestro.

86 La clase es muy dinámica y entretenida, es un licenciado muy comprometido con la clase

87 Muy buen docente.

88 buen lic

89 Bien

90 La definición de una cosa atiende a la esencia de la misma. En las clases se opta por un pensamiento relativo y personal y no analítico.

91 Muy buen docente

92 excelente forma de explicar los temas, queda todo muy claro

93 Es un gran maestro, se dedica mucho en el conocimiento de los alumnos, aprovecha perfectamente su tiempo de clase, te resuelve dudas y te hace comprender realmente el tema, tiene una actitud muy positiva al enseñar.

94 Excelente docente, domina perfectamente el tema. Además de explicar excelente, el mejor docente que he tenido.

95 MUY BUEN LIC, SU FORMA DE HACERNOS ENTENDER LA CLASE ES MUY DINÁMICA, TODOS PARTICIPAMOS

96 Bien

97 .

98 muy buen lic,muy justo a la hora de evaluar

99 Bien

100 Excelente lic, me gustan mucho sus clases y sabe lo que hace.

101 .

102 0

103 excelente profe

104 Muy completa su clase

105 Me encanto su clase, espero volver a tomar clase con este docente en un futuro

106 considero que es el mejor maestro ya que se ve que sabe de la materia y la imparte con entusiasmo, explica de una manera muy precisa que se te queda gravado todo, se te pasa rapido la clase ya que te interesas por lo que dice y lo hace muy bien.

107 Excelente licenciado, lo recomiendo.

108 Buen licenciado y amable

109 En lo personal hace las clases muy agradables y es muy buen licenciado

110 uno de los mejores lics que conozco, es estricto pero le pone pasion a la materia

111 Excelente docente

112 Es muy buen licenciado, sabe de la materia, expresa con claridad la información, y además hae la clase dinámica

113 Excelente clase

114 aprendi mucho con los examenes mas que nada y me gusto mucho su clase gracias lic!!

UNIVERSIDAD AUTÓNOMA DE CHIHUAHUA
Sistema Integral de Evaluación a la Docencia por Competencias
Evaluación de los Estudiantes

Ciclo escolar: 2022-SEM-AGO/DIC

Fecha de impresión: viernes, 29 de septiembre de 2023 11:08 a. m.

Unidad Académica: FACULTAD DE DERECHO

Docente: [redacted] ***MOLINA MARTINEZ HUGO***

Promedio estudiantes: 4.34
Número de encuestas: 36

Destacado
Nivel 5

Competencia / Desempeño	
Interacción pedagógica Inclusiva	
1. Demuestra entusiasmo y compromiso en la impartición de su materia.	***Destacado***
2. Demuestra habilidad de comunicación y claridad expositiva en su clase.	***Destacado***
3. Asiste normalmente a las clases asignadas, ya sea en modalidad virtual o presencial	***Destacado***
4. Cumple adecuadamente sus horarios de clase, ya sea en modalidad virtual o presencial	***Destacado***
5. Presenta de forma ordenada y lógica los contenidos de la materia.	***Destacado***
9. Demuestra respeto a todos los estudiantes.	***Destacado***
10. Demuestra dominio de conocimiento de la materia que imparte.	***Destacado***
11. Utiliza diversas estrategias didácticas en su clase.	***Destacado***
12. Proporciona materiales de enseñanza para su clase.	***Destacado***
13. Plantea actividades de aprendizaje	***Destacado***
14. Logra ambientes apropiados de aprendizaje, entre estudiantes, así como entre docente y estudiante.	***Destacado***
15. Propicia valores y actividades positivas para el aprendizaje	***Destacado***
17. Propicia la participación activa de los estudiantes.	***Destacado***
18. Promueve el pensamiento crítico en los estudiantes.	***Destacado***
Valora el desarrollo de competencias	
6. Proporciona retroalimentación sobre los contenidos de la clase	***Destacado***
7. Las formas de evaluación son adecuadas a los contenidos de la clase	***Destacado***
8. En la evaluación de los aprendizajes y competencias, toma en cuenta aspectos, tales como: exámenes, trabajos, participaciones, etc.	***Destacado***
16. Soluciona dudas y atiende comentarios de los estudiantes.	***Destacado***

Nivel de logro de la competencia

Interacción pedagógica Inclusiva	Destacado
Valora el desarrollo de competencias	Destacado

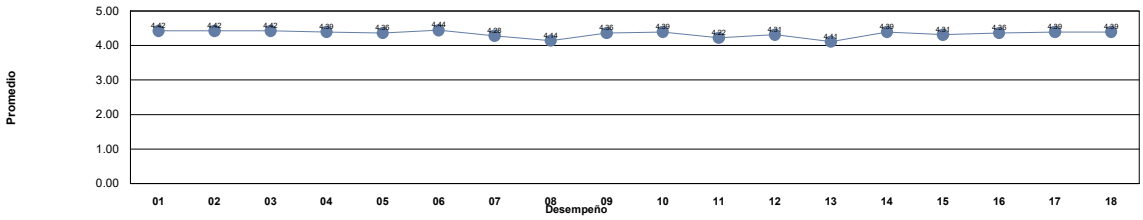

Niveles	***Descriptor***	***Valor***	***Descripción***
Nivel 1	***Insuficiente***	0.0 - 1.0	Los docentes requieren realimentación así como tomar cursos obligatorios para mejorar su desempeño y desarrollar las competencias académicas.
Nivel 2	***Suficiente***	1.01 - 2.0	Los docentes requieren realimentación y tomar cursos para mejorar su desempeño para fortalecer su competencias académicas.
Nivel 3	***Bueno***	2.01 - 3.0	Los docentes requieren seguir fortaleciendo sus competencias académicas mediante cursos y talleres para desempeñarse como docente universitario en la docencia, investigación y gestión-vinculación.
Nivel 4	***Competente***	3.01 - 4.0	Los docentes manifiestan tener las competencias desarrolladas en un nivel óptimo.
Nivel 5	***Destacado***	4.01 - 5.0	Los docentes manifiestan tener desarrolladas las competencias en un nivel sobresaliente, por lo que pueden asesorar a otros docentes.

Unidad Académica: FACULTAD DE DERECHO

Comentarios de los estudiantes para el docente : MOLINA MARTINEZ HUGO

1 maestro muy amable y accesible en sus clases. muy claras sus explicaciones así como los ejemplos usados en una clase tan compleja y llena de contenido repetitivo como administrativo.
2 clase promedio
3 muy buen lic
4 EXCELENTE, gran dominio de la materia, clase muy dinámica, material completo, complementa la clase con participación de alumnos y expositores invitados, ejemplos de la vida laboral,puntual, 10 de 10 :)
5 Muy estricto y material extenso, pero explica muy bien y con buena actitud
6 Me gusta mucho su clase, propicia que te intereses por aprender mas de la materia.
7 Excelente licenciado y catedrático, entusiasta y te motiva a conocer más
8 Excelente docente. Abierto a la participación, al contraste de opiniones, guarda respeto sobre todo a pesar de lo controversial del material visto en la clase.
9 exámenes algo confusos en la redacción de las preguntas, por lo demás muy buena clase
10 muy buen lic
11 estricto, demasiado.
12 muy buena clase, abierta y muy participativa
13 Ninguno
14 .
15 .
16 Excelente Lic
17 Es excelente impartiendo la materia de Electoral, sus examenes son confusos, pero el aprendizaje de la materia es excelente.
18 Es un excelente maestro pero estoy en desaacuerdo que los parciales los haga sin descargar material ya que se trata de una materia optativa por lo que a mi pensar no deberia de ser tan pesado. Gracias
19 La clase es muy buena y los temas se imparten de manera clara y ordenada.
20 Hace ver la clase muy interesante.
21 Buen Licenciado
22 muy buen catedrático
23 muy buen licenciado, explica con pricision y resuelve dudas sin ningun problema
24 EXCELENTE CATEDRATICO, DINAMICO, CLARO EN SU OBJETIVIDAD ACADEMICA EN CLASE.
25 Clase difícil excelente maestro
26 Lo malo es que se declara que no habrá clases cuando los alumnos no quieren. Del resto de sus inasistencias, él avisa si se fue fuera de la ciudad por motivos del trabajo, pero no es común.
27 Aceptable
28 excelente catedrático
29 Excelente maestro, persona ejemplar, muy interesante su clase
30 Sin peros
31 Muy buen Licenciado, imparte bien la materia.
32 Muy buen licenciado, sabe muchísimo
33 Un excelente catedrático
34 Excelente catedratico
35 Exelente en su materia, muy buen dominio del tema y explica super bien
36 Todo bien

UNIVERSIDAD AUTÓNOMA DE CHIHUAHUA
Sistema Integral de Evaluación a la Docencia por Competencias
Evaluación de los Estudiantes

Ciclo escolar: 2022-SEM-AGO/DIC

Fecha de impresión: viernes, 29 de septiembre de 2023 11:08 a. m.

Unidad Académica: FACULTAD DE DERECHO

Docente: [redacted] ***MONGE LUNA LUIS CARLOS***

Promedio estudiantes: 3.66
Número de encuestas: 85

Competente Nivel 4

Competencia / Desempeño	
Interacción pedagógica Inclusiva	
1. Demuestra entusiasmo y compromiso en la impartición de su materia.	***Competente***
2. Demuestra habilidad de comunicación y claridad expositiva en su clase.	***Competente***
3. Asiste normalmente a las clases asignadas, ya sea en modalidad virtual o presencial	***Competente***
4. Cumple adecuadamente sus horarios de clase, ya sea en modalidad virtual o presencial	***Competente***
5. Presenta de forma ordenada y lógica los contenidos de la materia.	***Competente***
9. Demuestra respeto a todos los estudiantes.	***Competente***
10. Demuestra dominio de conocimiento de la materia que imparte.	***Competente***
11. Utiliza diversas estrategias didácticas en su clase.	***Competente***
12. Proporciona materiales de enseñanza para su clase.	***Competente***
13. Plantea actividades de aprendizaje	***Competente***
14. Logra ambientes apropiados de aprendizaje, entre estudiantes, así como entre docente y estudiante.	***Competente***
15. Propicia valores y actividades positivas para el aprendizaje	***Competente***
17. Propicia la participación activa de los estudiantes.	***Competente***
18. Promueve el pensamiento crítico en los estudiantes.	***Competente***
Valora el desarrollo de competencias	
6. Proporciona retroalimentación sobre los contenidos de la clase	***Competente***
7. Las formas de evaluación son adecuadas a los contenidos de la clase	***Competente***
8. En la evaluación de los aprendizajes y competencias, toma en cuenta aspectos, tales como: exámenes, trabajos, participaciones, etc.	***Competente***
16. Soluciona dudas y atiende comentarios de los estudiantes.	***Competente***

Nivel de logro de la competencia

Interacción pedagógica Inclusiva	Competente
Valora el desarrollo de competencias	Competente

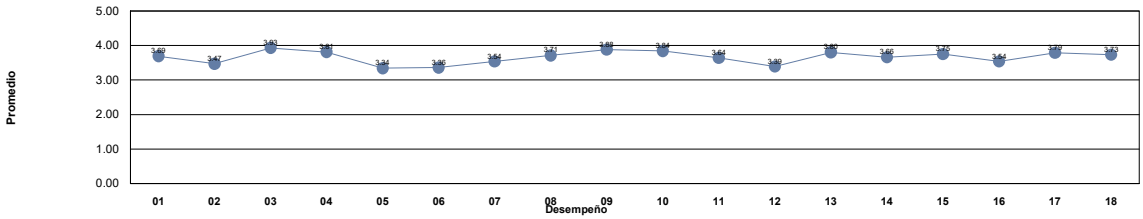

Niveles	***Descriptor***	***Valor***	***Descripción***
Nivel 1	***Insuficiente***	0.0 - 1.0	Los docentes requieren realimentación así como tomar cursos obligatorios para mejorar su desempeño y desarrollar las competencias académicas.
Nivel 2	***Suficiente***	1.01 - 2.0	Los docentes requieren realimentación y tomar cursos para mejorar su desempeño para fortalecer su competencias académicas.
Nivel 3	***Bueno***	2.01 - 3.0	Los docentes requieren seguir fortaleciendo sus competencias académicas mediante cursos y talleres para desempeñarse como docente universitario en la docencia, investigación y gestión-vinculación.
Nivel 4	***Competente***	3.01 - 4.0	Los docentes manifiestan tener las competencias desarrolladas en un nivel óptimo.
Nivel 5	***Destacado***	4.01 - 5.0	Los docentes manifiestan tener desarrolladas las competencias en un nivel sobresaliente, por lo que pueden asesorar a otros docentes.

Unidad Académica: FACULTAD DE DERECHO

Comentarios de los estudiantes para el docente : MONGE LUNA LUIS CARLOS

1 Es amable pero algo no funciona en la clase.

2 No expresa bien ideas, falta ser más claro con los contenidos de la materia

3 No resuelve dudas a los estudiantes, no sabemos cual fue su metodo de evaluación y si preguntamos algo sobre la clase solo nos contesta que esta en la ley pero no atiende nuestras dudas

4 Poco atento ademas de que no resuelve dudas y no dio a conocer sus metodos de evaluación

5 La materia es muy practica y agradable

6 buen lic, aunque no está chido que pida expos porqué no se aprende

7 Clase algo activa

8 No me gusta la forma de dar clase, no se ve que prepare sus clases, me parece algo improvisado.

9 excelente lic y buen bmw

10 Buen licenciado, agradable, nunca falta y es muy puntual, se expone durante casi todo el semestre

11 muy practica su clase

12 nos puso a realizar visitas judiciales sin importarle si algunos teniamos trabajo en el horario que podiamos atender dichas tareas

13 Esperaba mas de la clase, solo manda visitas que no revisa, no expone su clase, la exponen los alumnos, ni siquiera prepara los examenes los dicta, exige mucho para el alumno para el nivel de clase que imparte

14 Excelente lic, a mi me gusto mucho como lleva la clase, es la segunda vez que tomo clase con el y se aprende de una manera tranquila sin tanta presión, da ejemplos y te hace pensar en cada articulo que vemos

15 Excelente licenciado, clase muy amena

16 Buen maestro

17 es más una clase que nosotros exponemos y el retroalimenta

18 Exponemos y nos da retroalimentacion

19 excelente lic con grandes explicaciones muy entendibles, propicia a un mejor desarrollo del tema que se vea, gracias al lic comprendi muy bien la materia laboral desde la clase de laboral colectivo el sem pasado

20 Muy buen licenciado, se preocupa por que la enseñanza que el está impartiendo se quede y no solo se escupa la información para el examen

21 Muy buen licenciado, le preocupa el hecho de que aprendamos y que sepamos cosas funamentales para ejercer por lo que se detiene en cada detalle para hacerlo mas entendible

22 Buena clase

23 Buen lic

24 buen docente

25 buen docente

26 muy buena clase!

27 REGULAR EN SU FORMA DE IMPARTIR SU CLASE, NO ES CLARO CON LOS TEMAS

28 El Lic. Monge es bueno y sabe mucho, solo que me parece que hay veces que no se sabe explicar.

29 buen lic

30 excelente maestro

31 .

32 Excelente maestro

33 Muy buen maestro, hace actividades buenas con el fin de fomentar un aprendizaje práctico lo cual es fundamental en estos últimos semestres.

34 Buen licenciado.

35 Es una clase poco didactica

36 Muy buena e interesante la clase, te hace que conozcas donde se encuentra cada una de las dependencias

37 Relación de amor odio con esta clase, nos complica la vida pero es parte de!

38 Excelente catedrático

Unidad Académica: FACULTAD DE DERECHO

Comentarios de los estudiantes para el docente : MONGE LUNA LUIS CARLOS

39 Excelente catedrático

40 Buen maestro

41 Buen docente

42 buen profesor

43 buen maestro

44 siempre te ayuda si tienes alguna duda

45 sabe mucho de la materia que imparte

46 Bien

47 Una manera de enseñar mucho más práctica y que puede servir más para la vida profesional. Es chido la mayoría de las veces, pero sus exámenes son raros y en ocasiones sorpresa.

48 Sus clases son muy dinamicas y participativas, conoce el tema laboral es muy bueno

49 .

50 .

51 Muy poco flexible

52 BUENA CLASE

53 Dah

54 Intersante materia y buen Lic, conoce muy bien los temas

55 Es un lic muy bueno, se ve que tiene un amplio conocimiento en su materia pero es algo reburujada su clase, su único material de apoyo es la ley federal de trabajo y considero que debería de aportar mas material

56 El licenciado sabe mucho acerca de la materia pero no proporciona material y no resuelve dudas, es muy bueno y sus clases son divertidas pero realmente creo que debería cambiar su metodo de enseñanza porque en ocasiones quedan dudas sin resolver.

57 Mal

58 Buen liceciado, diferente forma de aprendizaje muy practico

59 Si tienes alguna duda no te ayuda a resolverla, solo te dice que todo esta en la ley, el dia del examen te pide que saques una hoja y se inventa las preguntas en el momento

60 es accesible y sus clases son dinamicas

61 Buen Lic.

62 Es una basura de maestro , muy sangrón

63 una clase muy dinamica con muy padres actividades un poco confusa en la hora de calificar lo de la demanda pero en genral una clase muy padre

64 clase muy padre ya que te enseña el como realizar un tramite lo unico malo fueron las visitas judiciales mas para los que estamos en servicio trabajando y estudiando pero en general un excelente lic

65 Buen lic y me agrado la actividad de simulación de juicio

66 Es una basura de maestro

67 Goood

68 .

69 .

70 No aclara dudas, no explica bien, aunque conozca la materia, definitivamente no es buen catedrático

71 Bien

72 Pésimo maestro

73 buen lic

74 Pésimo maestro

75 no sabe ser docente

76 No explica con claridad, si surge alguna duda su respuesta es Esta en la ley lea.

77 Es un buen maestro, solo le falta mejorar su metodo de impartir los temas y de explicarlos

Unidad Académica: FACULTAD DE DERECHO

Comentarios de los estudiantes para el docente : MONGE LUNA LUIS CARLOS

78	Conocedor de su materia pero muy poco accesible cuando se trata de dudas en clase
79	Pésimo maestro
80	Pésimo maestro
81	excelente licenciado
82	Pésimo maestro
83	biern
84	la mejor clase y el mejor maestro del semestre, excelente su clase
85	Se ve que tiene un gran conocimiento de la materia laboral pero desgraciadamente no sabe impartir clase. nunca proporciono material de apoyo para enriquecer la materia.

UNIVERSIDAD AUTÓNOMA DE CHIHUAHUA
Sistema Integral de Evaluación a la Docencia por Competencias
Evaluación de los Estudiantes

Ciclo escolar: 2022-SEM-AGO/DIC

Fecha de impresión: viernes, 29 de septiembre de 2023 11:08 a. m.

Unidad Académica: FACULTAD DE DERECHO

Docente: [redacted] ***MONTES MATA EDMUNDO***

Promedio estudiantes: 4.61
Número de encuestas: 45

Destacado
Nivel 5

Competencia / Desempeño	
Interacción pedagógica Inclusiva	
1. Demuestra entusiasmo y compromiso en la impartición de su materia.	***Destacado***
2. Demuestra habilidad de comunicación y claridad expositiva en su clase.	***Destacado***
3. Asiste normalmente a las clases asignadas, ya sea en modalidad virtual o presencial	***Destacado***
4. Cumple adecuadamente sus horarios de clase, ya sea en modalidad virtual o presencial	***Destacado***
5. Presenta de forma ordenada y lógica los contenidos de la materia.	***Destacado***
9. Demuestra respeto a todos los estudiantes.	***Destacado***
10. Demuestra dominio de conocimiento de la materia que imparte.	***Destacado***
11. Utiliza diversas estrategias didácticas en su clase.	***Destacado***
12. Proporciona materiales de enseñanza para su clase.	***Destacado***
13. Plantea actividades de aprendizaje	***Destacado***
14. Logra ambientes apropiados de aprendizaje, entre estudiantes, así como entre docente y estudiante.	***Destacado***
15. Propicia valores y actividades positivas para el aprendizaje	***Destacado***
17. Propicia la participación activa de los estudiantes.	***Destacado***
18. Promueve el pensamiento crítico en los estudiantes.	***Destacado***
Valora el desarrollo de competencias	
6. Proporciona retroalimentación sobre los contenidos de la clase	***Destacado***
7. Las formas de evaluación son adecuadas a los contenidos de la clase	***Destacado***
8. En la evaluación de los aprendizajes y competencias, toma en cuenta aspectos, tales como: exámenes, trabajos, participaciones, etc.	***Destacado***
16. Soluciona dudas y atiende comentarios de los estudiantes.	***Destacado***

Nivel de logro de la competencia

Interacción pedagógica Inclusiva	Destacado
Valora el desarrollo de competencias	Destacado

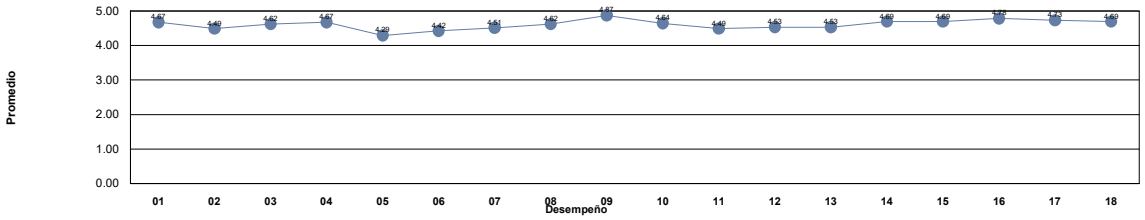

Niveles	***Descriptor***	***Valor***	***Descripción***
Nivel 1	***Insuficiente***	0.0 - 1.0	Los docentes requieren realimentación así como tomar cursos obligatorios para mejorar su desempeño y desarrollar las competencias académicas.
Nivel 2	***Suficiente***	1.01 - 2.0	Los docentes requieren realimentación y tomar cursos para mejorar su desempeño para fortalecer su competencias académicas.
Nivel 3	***Bueno***	2.01 - 3.0	Los docentes requieren seguir fortaleciendo sus competencias académicas mediante cursos y talleres para desempeñarse como docente universitario en la docencia, investigación y gestión-vinculación.
Nivel 4	***Competente***	3.01 - 4.0	Los docentes manifiestan tener las competencias desarrolladas en un nivel óptimo.
Nivel 5	***Destacado***	4.01 - 5.0	Los docentes manifiestan tener desarrolladas las competencias en un nivel sobresaliente, por lo que pueden asesorar a otros docentes.

Unidad Académica: FACULTAD DE DERECHO

Comentarios de los estudiantes para el docente : MONTES MATA EDMUNDO

1 Es buen Licenciado

2 Tiene mucho talento, sabe bastante y lo explica de maneras sencillas y claras, tiene un carácter muy agradable.

3 Buen manejo de la materia y Gran manera de impartir las clases

4 muy buena habla y actitud, desarrollo de los temas y una clase muy didáctica

5 Sus clases son muy divertidas, propicia la participación y el pensamiento critico de cada personas sobre los temas que se ven en clase.

6 un excelente docente que demuestra su conocimiento, maneja muy bien su materia de manera muy sencilla y clara

7 Muy buen maestro, excelente clase.

8 excelente maestro, le apasiona dar clase

9 Es muy didactico, no hace las clases aburridas, pero a veces es un poco confunso con los temas y no se adentra mucho en ellos

10 Buen profe, sus trabajos son muy dinámicos y enriquecedores. Proporciona información sobre los temas demasiado insuficiente y no se logra comprender su material.

11 Nos proporciona material que nos permite entender mas los temas, buen maestro.

12 sin comentarios

13 Si es buen maestro pero creo que no se nos enseño varios conceptos basicos. Aun asi, su clase siempre fue agradable

14 LA CLASE ES ADECUADA Y SIEMPRE SE EXPLICA ALGO NUEVO, AUNQUE SEA UNA CLASE EN SU MAYORÍA TEÓRICA EL LICENCIADO BUSCA LA MANERA DE HACERLA PRÁCTICA Y FOMENTAR MAS SU ENTENDIMIENTO

15 SE DIRIGE DE BUENA MANERA A LOS ALUMNOS, ATENTO, ENSEÑA MUY BIEN SOBRE COMO ES EL DERECHO DESDE LA EXPERIENCIA LABORAL, SOLO HACE FALTA QUE NO VAYA TAN LENTO EN LOS TEMAS Y USE PALABRAS MÁS CLARAS

16 Profesional al impartir su clase, muy didáctico y entretenido. Gran profesor

17 Me parecen muy interesantes las actividades que imparte, pues nos ha permitido inducirnos en la materia. También resuelve siempre nuestras dudas y pone muchos ejemplos que nos han permitido un mejor entendimiento

18 Buena clase que incita a investigar

19 muy buen maestro y muy buena clase

20 Buenas clases y completas, muy complementarias con las clases que llevaba y si que ayudo bastante en el aprendizaje dela rgumento como tal

21 buena clase, buena explicación

22 Es muy simpático, pero siento que aún le falta un poco como maestro, tengo entendido que es su primera vez dando clases, así que lo entiendo y sé que en un tiempo va a ser mejor de lo que es ahora.

23 Explica de manera interesante

24 Buen docente; falta un poco de desarrollo en material didáctico y estructurar bien el contenido que quiere enseñar

25 Aveces la clase puede llegar a ser confusa, pero generalmente es buena y existe mucha participación

26 Todo bien.

27 muy buen maestro, explica muy bien sus clases y le gusta mucho enseñar, siempre nos trata con mucho respeto y es muy dedicado a su trabajo, es alguien de admirar.

28 El docente imparte clases bastante llamativas las cuales se basan ademas de el material de la clase tambien en sus experiencias en el ambito laboral lo cual nos permite entender de mejor manera el como es el mundo en el cual nos desarrollaremos.

29 .

30 es buen profesor pero le falta dominio en la clase

31 Excelente profesor, explica bien y con entusiasmo, hace que todos pongamos atención y nos guste asistir a ella, porque no es aburrida, llama la atención del alumnado

32 excelente profesor

33 Muy buena clase, de mis favoritas

34 Muy buen lic, solo le falta desenvolverse por ser nuevo, pero sabe mucho de la materaia, y le gusta la participación de los estudiantes, asi como estimular el pensamiento

35 Me agradan las clases del Lic. Edmundo, tengo entendido que son sus primeras clases y realmente son unas de las mejores que me imparten, espero poder verlo en proximos semestres.

36 El mejor maestro de todos

37 Muy buena clase

Unidad Académica: FACULTAD DE DERECHO

Comentarios de los estudiantes para el docente : MONTES MATA EDMUNDO

38	falta mucho
39	muy buen lic, la materia que imparte la da muy bien pero considero que deberia impartir materias que le permitieran comunicar lo que sabe en materia penal
40	Buen licenciado, solo a veces sus explicaciones son muy confusas
41	Muy buen profesor !
42	Muy buen lic
43	Muy bueno en sus clases
44	Bien
45	Excelente

UNIVERSIDAD AUTÓNOMA DE CHIHUAHUA
Sistema Integral de Evaluación a la Docencia por Competencias
Evaluación de los Estudiantes

Ciclo escolar: 2022-SEM-AGO/DIC

Fecha de impresión: viernes, 29 de septiembre de 2023 11:08 a. m.

Unidad Académica: FACULTAD DE DERECHO

Docente: [redacted] ***MONZON DOMINGUEZ RUBEN***

Promedio estudiantes: 4.99
Número de encuestas: 4

Destacado Nivel 5

Competencia / Desempeño	
Interacción pedagógica Inclusiva	
1. Demuestra entusiasmo y compromiso en la impartición de su materia.	***Destacado***
2. Demuestra habilidad de comunicación y claridad expositiva en su clase.	***Destacado***
3. Asiste normalmente a las clases asignadas, ya sea en modalidad virtual o presencial	***Destacado***
4. Cumple adecuadamente sus horarios de clase, ya sea en modalidad virtual o presencial	***Destacado***
5. Presenta de forma ordenada y lógica los contenidos de la materia.	***Destacado***
9. Demuestra respeto a todos los estudiantes.	***Destacado***
10. Demuestra dominio de conocimiento de la materia que imparte.	***Destacado***
11. Utiliza diversas estrategias didácticas en su clase.	***Destacado***
12. Proporciona materiales de enseñanza para su clase.	***Destacado***
13. Plantea actividades de aprendizaje	***Destacado***
14. Logra ambientes apropiados de aprendizaje, entre estudiantes, así como entre docente y estudiante.	***Destacado***
15. Propicia valores y actividades positivas para el aprendizaje	***Destacado***
17. Propicia la participación activa de los estudiantes.	***Destacado***
18. Promueve el pensamiento crítico en los estudiantes.	***Destacado***
Valora el desarrollo de competencias	
6. Proporciona retroalimentación sobre los contenidos de la clase	***Destacado***
7. Las formas de evaluación son adecuadas a los contenidos de la clase	***Destacado***
8. En la evaluación de los aprendizajes y competencias, toma en cuenta aspectos, tales como: exámenes, trabajos, participaciones, etc.	***Destacado***
16. Soluciona dudas y atiende comentarios de los estudiantes.	***Destacado***

Nivel de logro de la competencia

Interacción pedagógica Inclusiva	Destacado
Valora el desarrollo de competencias	Destacado

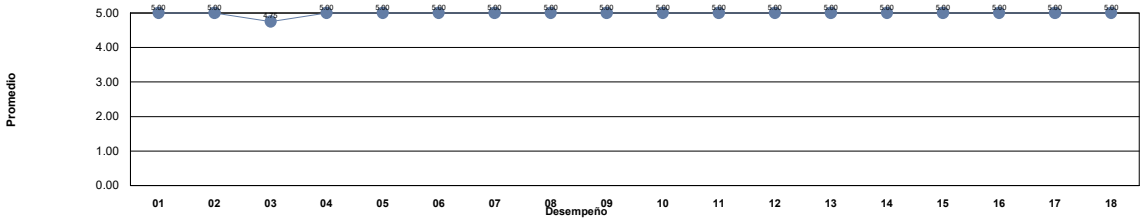

Niveles	***Descriptor***	***Valor***	***Descripción***
Nivel 1	***Insuficiente***	0.0 - 1.0	Los docentes requieren realimentación así como tomar cursos obligatorios para mejorar su desempeño y desarrollar las competencias académicas.
Nivel 2	***Suficiente***	1.01 - 2.0	Los docentes requieren realimentación y tomar cursos para mejorar su desempeño para fortalecer su competencias académicas.
Nivel 3	***Bueno***	2.01 - 3.0	Los docentes requieren seguir fortaleciendo sus competencias académicas mediante cursos y talleres para desempeñarse como docente universitario en la docencia, investigación y gestión-vinculación.
Nivel 4	***Competente***	3.01 - 4.0	Los docentes manifiestan tener las competencias desarrolladas en un nivel óptimo.
Nivel 5	***Destacado***	4.01 - 5.0	Los docentes manifiestan tener desarrolladas las competencias en un nivel sobresaliente, por lo que pueden asesorar a otros docentes.

Unidad Académica: FACULTAD DE DERECHO

Comentarios de los estudiantes para el docente : MONZON DOMINGUEZ RUBEN

1 excelente profesor

2 Es una persona muy dedicada y con mucho conocimiento, gracias

3 Excelente profesor! La facultad debería ser un poco más estricta en este sentido y contratar más profesores como él, con un conocimiento genuino del tema y un excelente desarrollo en clase, se nota la GRAN diferencia, su esfuerzo y dedicación.

4 siempre esta dispuesto a aclarar dudas y es muy atento, voy mal en la materia pero no es por su culpa :)

UNIVERSIDAD AUTÓNOMA DE CHIHUAHUA
Sistema Integral de Evaluación a la Docencia por Competencias
Evaluación de los Estudiantes

Ciclo escolar: 2022-SEM-AGO/DIC

Fecha de impresión: viernes, 29 de septiembre de 2023 11:08 a. m.

Unidad Académica: FACULTAD DE DERECHO

Docente: [redacted] ***MORALES CHAVEZ LAILA***

Promedio estudiantes: 4.72
Número de encuestas: 46

Destacado
Nivel 5

Competencia / Desempeño	
Interacción pedagógica Inclusiva	
1. Demuestra entusiasmo y compromiso en la impartición de su materia.	***Destacado***
2. Demuestra habilidad de comunicación y claridad expositiva en su clase.	***Destacado***
3. Asiste normalmente a las clases asignadas, ya sea en modalidad virtual o presencial	***Destacado***
4. Cumple adecuadamente sus horarios de clase, ya sea en modalidad virtual o presencial	***Destacado***
5. Presenta de forma ordenada y lógica los contenidos de la materia.	***Destacado***
9. Demuestra respeto a todos los estudiantes.	***Destacado***
10. Demuestra dominio de conocimiento de la materia que imparte.	***Destacado***
11. Utiliza diversas estrategias didácticas en su clase.	***Destacado***
12. Proporciona materiales de enseñanza para su clase.	***Destacado***
13. Plantea actividades de aprendizaje	***Destacado***
14. Logra ambientes apropiados de aprendizaje, entre estudiantes, así como entre docente y estudiante.	***Destacado***
15. Propicia valores y actividades positivas para el aprendizaje	***Destacado***
17. Propicia la participación activa de los estudiantes.	***Destacado***
18. Promueve el pensamiento crítico en los estudiantes.	***Destacado***
Valora el desarrollo de competencias	
6. Proporciona retroalimentación sobre los contenidos de la clase	***Destacado***
7. Las formas de evaluación son adecuadas a los contenidos de la clase	***Destacado***
8. En la evaluación de los aprendizajes y competencias, toma en cuenta aspectos, tales como: exámenes, trabajos, participaciones, etc.	***Destacado***
16. Soluciona dudas y atiende comentarios de los estudiantes.	***Destacado***

Nivel de logro de la competencia

Interacción pedagógica Inclusiva	Destacado
Valora el desarrollo de competencias	Destacado

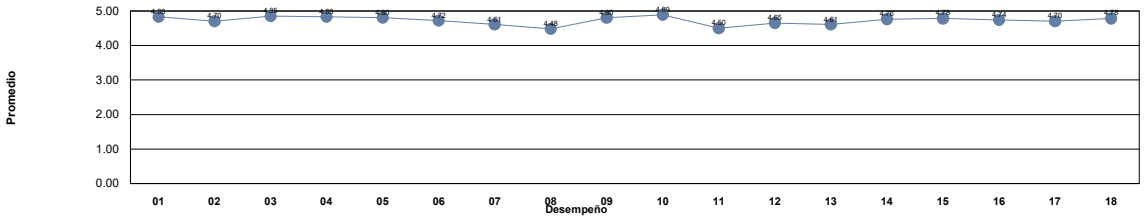

Niveles	***Descriptor***	***Valor***	***Descripción***
Nivel 1	***Insuficiente***	0.0 - 1.0	Los docentes requieren realimentación así como tomar cursos obligatorios para mejorar su desempeño y desarrollar las competencias académicas.
Nivel 2	***Suficiente***	1.01 - 2.0	Los docentes requieren realimentación y tomar cursos para mejorar su desempeño para fortalecer su competencias académicas.
Nivel 3	***Bueno***	2.01 - 3.0	Los docentes requieren seguir fortaleciendo sus competencias académicas mediante cursos y talleres para desempeñarse como docente universitario en la docencia, investigación y gestión-vinculación.
Nivel 4	***Competente***	3.01 - 4.0	Los docentes manifiestan tener las competencias desarrolladas en un nivel óptimo.
Nivel 5	***Destacado***	4.01 - 5.0	Los docentes manifiestan tener desarrolladas las competencias en un nivel sobresaliente, por lo que pueden asesorar a otros docentes.

Unidad Académica: FACULTAD DE DERECHO

Comentarios de los estudiantes para el docente : MORALES CHAVEZ LAILA

1 Es la mejor maestra que me ha tocado en la facultad, es excelente explicando, domina mucho su materia, sus clases dan muchas ganas de aprender, y realmente se aprende con ella, definitivamente volveré a agarrar con ella cuantas materias pueda
2 Buena clase pero algo complicada
3 Buen docente
4 Muy buena clase, pero si hay que prestar bastante atención, explica excelente y ejemplos muy claros que nos hacen pensar, pero si hay que estar súper atento ya que los exámenes son muy difíciles y en sí la materia es extensa.
5 excelente licenciada
6 La mejor en la materia
7 esta muy preparada, pero siento que su forma de explicar no es la mejor, habla como si todos conocieran del tema previamente y no todos entienden porque no tienen experiencia laborando o en campo, sus clases son confusas y examenes casi imposibles
8 .
9 muy buena clase!!!
10 muy bien
11 Excelente maestra
12 muy buen lic
13 La licenciada tiene mucha experiencia en la materia laboral, por lo que a la hora de dar la clase, se convierte en una clase muy interesante.
14 excelente catedrática, sabe muchisimo de su materia y sabe como demostrarlo enseñar, un poco estricta, pero todo perfecto. XOXO
15 Super buena Licenciada
16 Muy buena lic, las clases me gustaban pero hacia que la materia fuera muy pesada con la forma de evaluar sus exámenes
17 Excelente lic, aprendes mucho, aunque vaya un poco rapido por la gran cantidad de temas que se abordan en el semestre en la materia
18 Buena licenciada
19 La licenciada presenta el material de manera digerible, claro, objetivo, aparte de dar material para mejorar y hacer mas amena la clase
20 Como litigante y abogada pienso que es muy buena, pero como cátedratica me queda a deber mucho, no se si sea que su forma de enseñar y la mía de aprender no coincidieron o simplemente no me hizo interesarme por la materia laboral.
21 Es una clase con mucho contenido y demandante, pero es muy buena docente y sabe mucho del tema.
22 Las clases eran algo pesadas en cuanto al material, deberian dedicarle mas horas a la semana a la clase de procesal laboral, la maestra fue excelente, una de las mejores catedras, era algo dura pero siempre con el proposito de que aprendieramos
23 La mejor Licenciada de Procesal Laboral, es la mejor opcion aunque sus exámenes están difíciles, hace que nos llame la atención la materia.
24 Dominio de la Materia, Ejemplificaciones Excelentes
25 Es muy buen docente, las evaluaciones a mi punto de vista son muy extensas y complicadas
26 EXCELENTE LIC.
27 la mejor para la materia
28 Excelente licenciada
29 Bien
30 La materia tiene mucho materia, pero la lic hace lo posible de que sea digerible, además de su compromiso a la hora de enseñar
31 excelente licenciada
32 Excelente maestra, muy dedicada, se desempeña mucho en que todos aprendan
33 docente tiene amplio conocimiento de la materia y siempre contesta dudas de sus estudiantes
34 Excelente licenciada.
35 Gran maestra, muy estricta pero vale la pena.
36 Es de las mejores maestras que he tenido, aprendí muchísimo en su clase, la mejor sin duda, lqm.
37 excelente licenciada
38 Bien

Unidad Académica: FACULTAD DE DERECHO

Comentarios de los estudiantes para el docente : MORALES CHAVEZ LAILA

39 Pesadisima su clase, se me hace un poco mal que plantee clases ¨extra¨, puesto que no todos tienen el tiempo de asistir. Demasiado contenido, y lo explica muy rapido, dificil de entenderlo.si no se alcanza a ver en clase no tomar en cuenta al califi

40 Muy buena clase

41 De las mejores licenciadas de la facultad, ademas muy guapa jeje

42 sabe mucho de la materia

43 EXCELENTE LICENCIADA

44 Sabe mucho sobre su materia y es buena licenciada, pero en ocasiones suele ser arrogante. sus examenes son muy largos y de mucha logica.

45 Examenes complicados

46 Bien

UNIVERSIDAD AUTÓNOMA DE CHIHUAHUA
Sistema Integral de Evaluación a la Docencia por Competencias
Evaluación de los Estudiantes

Ciclo escolar: 2022-SEM-AGO/DIC

Fecha de impresión: viernes, 29 de septiembre de 2023 11:08 a. m.

Unidad Académica: FACULTAD DE DERECHO

Docente: [redacted] ***MORALES LERMA EDUARDO ELIM***

Promedio estudiantes: 4.11
Número de encuestas: 42

Destacado
Nivel 5

Competencia / Desempeño	
Interacción pedagógica Inclusiva	
1. Demuestra entusiasmo y compromiso en la impartición de su materia.	***Competente***
2. Demuestra habilidad de comunicación y claridad expositiva en su clase.	***Destacado***
3. Asiste normalmente a las clases asignadas, ya sea en modalidad virtual o presencial	***Competente***
4. Cumple adecuadamente sus horarios de clase, ya sea en modalidad virtual o presencial	***Competente***
5. Presenta de forma ordenada y lógica los contenidos de la materia.	***Competente***
9. Demuestra respeto a todos los estudiantes.	***Destacado***
10. Demuestra dominio de conocimiento de la materia que imparte.	***Destacado***
11. Utiliza diversas estrategias didácticas en su clase.	***Competente***
12. Proporciona materiales de enseñanza para su clase.	***Destacado***
13. Plantea actividades de aprendizaje	***Destacado***
14. Logra ambientes apropiados de aprendizaje, entre estudiantes, así como entre docente y estudiante.	***Destacado***
15. Propicia valores y actividades positivas para el aprendizaje	***Destacado***
17. Propicia la participación activa de los estudiantes.	***Destacado***
18. Promueve el pensamiento crítico en los estudiantes.	***Destacado***
Valora el desarrollo de competencias	
6. Proporciona retroalimentación sobre los contenidos de la clase	***Destacado***
7. Las formas de evaluación son adecuadas a los contenidos de la clase	***Destacado***
8. En la evaluación de los aprendizajes y competencias, toma en cuenta aspectos, tales como: exámenes, trabajos, participaciones, etc.	***Destacado***
16. Soluciona dudas y atiende comentarios de los estudiantes.	***Destacado***

Nivel de logro de la competencia

Interacción pedagógica Inclusiva	Destacado
Valora el desarrollo de competencias	Destacado

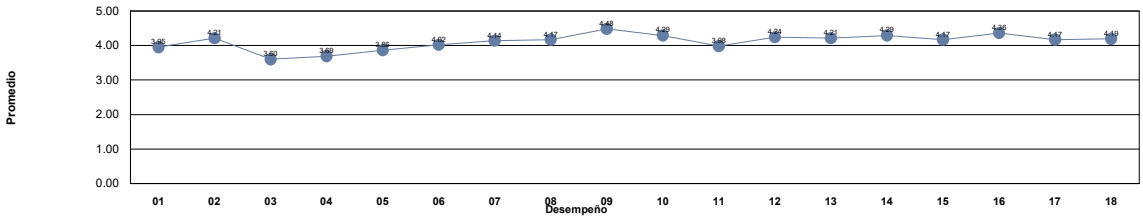

Niveles	***Descriptor***	***Valor***	***Descripción***
Nivel 1	***Insuficiente***	0.0 - 1.0	Los docentes requieren realimentación así como tomar cursos obligatorios para mejorar su desempeño y desarrollar las competencias académicas.
Nivel 2	***Suficiente***	1.01 - 2.0	Los docentes requieren realimentación y tomar cursos para mejorar su desempeño para fortalecer su competencias académicas.
Nivel 3	***Bueno***	2.01 - 3.0	Los docentes requieren seguir fortaleciendo sus competencias académicas mediante cursos y talleres para desempeñarse como docente universitario en la docencia, investigación y gestión-vinculación.
Nivel 4	***Competente***	3.01 - 4.0	Los docentes manifiestan tener las competencias desarrolladas en un nivel óptimo.
Nivel 5	***Destacado***	4.01 - 5.0	Los docentes manifiestan tener desarrolladas las competencias en un nivel sobresaliente, por lo que pueden asesorar a otros docentes.

Unidad Académica: FACULTAD DE DERECHO

Comentarios de los estudiantes para el docente : MORALES LERMA EDUARDO ELIM

1 .

2 Excelente licenciado, buena comunicación con los alumnos y aclara dudas al instante.

3 Buen maestro, hace falta mejorar el compromiso y la explotación de temas para la clase.

4 ninguno

5 excelente clase

6 Buena clase, gran profesor.

7 Excelente lic, apoya mucho a sus estudiantes

8 Soluciona todas las Dudas!

9 Excelente docente

10 Es un licenciado muy relax, da la clase muy padre, no es nada aburrido, demuestra conocimiento sobre su materia.

11 excelente licenciado, logra que desarrolles gran interés por los temas que imparte y esto hace que investigues mas a fondo el tema y aprendas aun mas

12 Muy buen lic

13 Sin comentarios

14 Clases dinámicas y llevaderas. Se aprende sencillo

15 Que no falte tanto

16 OK

17 buen licenciado

18 Buen licenciado

19 Hace que sus clases sean muy interesantes

20 .

21 Muy bueno en su trabajo

22 Muy buen maestro.

23 Uno de los mejores

24 Agradezco que no haga pesada la materia ya que concidero es de relleno pero solo hems visto al lic unas 5 veces en el semestre

25 Buen lic

26 A mi concepción siento que es el menos preparado para dar clases virtuales , ya que solo envía trabajos solo por enviar y en muchas ocasiones no las asigna, y su compromiso para resolver dudas es nula.

27 Todo bien

28 .

29 Sus clases son muy entretenidas

30 Amable, respetuoso, buena conversación.

31 muy buen licenciado, aprendes mucho a pesar de no ser una materia tan importante

32 En mi experiencia faltaron un poquito de actividades y organización, de ahí en más no tuve ningún problema

33 Al parecer no hay espacio suficiente para poder explicar mis razones por la cual califiqué al licenciado de esta manera. Así que en términos generales diré que no hubo compromiso por parte de él a lo largo del semestre.

34 Muy entretenida la clase y muy buen profesor

35 Da seguridad a los alumnos

36 ..

37 Material para clase muy completo y facil

38 Buen licenciado, pero faltó bastante en el semestre

39 Muy buen lic

Unidad Académica: FACULTAD DE DERECHO

Comentarios de los estudiantes para el docente : MORALES LERMA EDUARDO ELIM

40	Gracias
41	bien
42	Es un buen Licenciado pero creo que es muy impuntual y a veces te hace ir dioquis a la facultad porque cancela de ultima

UNIVERSIDAD AUTÓNOMA DE CHIHUAHUA
Sistema Integral de Evaluación a la Docencia por Competencias
Evaluación de los Estudiantes

Ciclo escolar: 2022-SEM-AGO/DIC

Fecha de impresión: viernes, 29 de septiembre de 2023 11:08 a. m.

Unidad Académica: FACULTAD DE DERECHO

Docente: [redacted] ***MORALES LUEVANO GREGORIO DANIEL***

Promedio estudiantes: 4.41
Número de encuestas: 14

Destacado Nivel 5

Competencia / Desempeño	
Interacción pedagógica Inclusiva	
1. Demuestra entusiasmo y compromiso en la impartición de su materia.	***Destacado***
2. Demuestra habilidad de comunicación y claridad expositiva en su clase.	***Destacado***
3. Asiste normalmente a las clases asignadas, ya sea en modalidad virtual o presencial	***Destacado***
4. Cumple adecuadamente sus horarios de clase, ya sea en modalidad virtual o presencial	***Destacado***
5. Presenta de forma ordenada y lógica los contenidos de la materia.	***Competente***
9. Demuestra respeto a todos los estudiantes.	***Destacado***
10. Demuestra dominio de conocimiento de la materia que imparte.	***Destacado***
11. Utiliza diversas estrategias didácticas en su clase.	***Destacado***
12. Proporciona materiales de enseñanza para su clase.	***Destacado***
13. Plantea actividades de aprendizaje	***Destacado***
14. Logra ambientes apropiados de aprendizaje, entre estudiantes, así como entre docente y estudiante.	***Destacado***
15. Propicia valores y actividades positivas para el aprendizaje	***Destacado***
17. Propicia la participación activa de los estudiantes.	***Destacado***
18. Promueve el pensamiento crítico en los estudiantes.	***Destacado***
Valora el desarrollo de competencias	
6. Proporciona retroalimentación sobre los contenidos de la clase	***Destacado***
7. Las formas de evaluación son adecuadas a los contenidos de la clase	***Destacado***
8. En la evaluación de los aprendizajes y competencias, toma en cuenta aspectos, tales como: exámenes, trabajos, participaciones, etc.	***Destacado***
16. Soluciona dudas y atiende comentarios de los estudiantes.	***Destacado***

Nivel de logro de la competencia

Interacción pedagógica Inclusiva	Destacado
Valora el desarrollo de competencias	Destacado

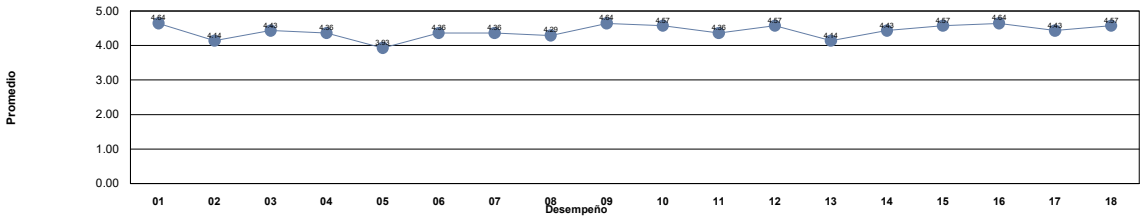

Niveles	*Descriptor*	*Valor*	*Descripción*
Nivel 1	***Insuficiente***	0.0 - 1.0	Los docentes requieren realimentación así como tomar cursos obligatorios para mejorar su desempeño y desarrollar las competencias académicas.
Nivel 2	***Suficiente***	1.01 - 2.0	Los docentes requieren realimentación y tomar cursos para mejorar su desempeño para fortalecer su competencias académicas.
Nivel 3	***Bueno***	2.01 - 3.0	Los docentes requieren seguir fortaleciendo sus competencias académicas mediante cursos y talleres para desempeñarse como docente universitario en la docencia, investigación y gestión-vinculación.
Nivel 4	***Competente***	3.01 - 4.0	Los docentes manifiestan tener las competencias desarrolladas en un nivel óptimo.
Nivel 5	***Destacado***	4.01 - 5.0	Los docentes manifiestan tener desarrolladas las competencias en un nivel sobresaliente, por lo que pueden asesorar a otros docentes.

Unidad Académica: FACULTAD DE DERECHO

Comentarios de los estudiantes para el docente : MORALES LUEVANO GREGORIO DANIEL

1	Su clase es dinámica e interesante y se esfuerza por transmitir su conocimiento.
2	Buen lic
3	.
4	Excelente catedrático
5	El material que proporciona es bastante claro, saludos primoo
6	muy bien
7	Excelente docente, muy dedicado y apasionado en su materia
8	Es buen docente, pero un poco disperso para explicar
9	buen lic, da confianza en preguntarle lo que sea
10	Buen lic, solo que le hace falta saber expresar sus ideas y plantearlas a los dicentes para así aprender más
11	Bien
12	BUEN LICENCIADO
13	Sin comentarios
14	Buen lic

UNIVERSIDAD AUTÓNOMA DE CHIHUAHUA
Sistema Integral de Evaluación a la Docencia por Competencias
Evaluación de los Estudiantes

Ciclo escolar: 2022-SEM-AGO/DIC

Fecha de impresión: viernes, 29 de septiembre de 2023 11:08 a. m.

Unidad Académica: FACULTAD DE DERECHO

Docente: [redacted] ***MORENO GONZALEZ ROSA CANDELARIA***

Promedio estudiantes: 4.45
Número de encuestas: 11

Destacado
Nivel 5

Competencia / Desempeño	
Interacción pedagógica Inclusiva	
1. Demuestra entusiasmo y compromiso en la impartición de su materia.	***Destacado***
2. Demuestra habilidad de comunicación y claridad expositiva en su clase.	***Destacado***
3. Asiste normalmente a las clases asignadas, ya sea en modalidad virtual o presencial	***Destacado***
4. Cumple adecuadamente sus horarios de clase, ya sea en modalidad virtual o presencial	***Destacado***
5. Presenta de forma ordenada y lógica los contenidos de la materia.	***Destacado***
9. Demuestra respeto a todos los estudiantes.	***Destacado***
10. Demuestra dominio de conocimiento de la materia que imparte.	***Destacado***
11. Utiliza diversas estrategias didácticas en su clase.	***Destacado***
12. Proporciona materiales de enseñanza para su clase.	***Destacado***
13. Plantea actividades de aprendizaje	***Destacado***
14. Logra ambientes apropiados de aprendizaje, entre estudiantes, así como entre docente y estudiante.	***Destacado***
15. Propicia valores y actividades positivas para el aprendizaje	***Destacado***
17. Propicia la participación activa de los estudiantes.	***Destacado***
18. Promueve el pensamiento crítico en los estudiantes.	***Destacado***
Valora el desarrollo de competencias	
6. Proporciona retroalimentación sobre los contenidos de la clase	***Destacado***
7. Las formas de evaluación son adecuadas a los contenidos de la clase	***Destacado***
8. En la evaluación de los aprendizajes y competencias, toma en cuenta aspectos, tales como: exámenes, trabajos, participaciones, etc.	***Destacado***
16. Soluciona dudas y atiende comentarios de los estudiantes.	***Destacado***

Nivel de logro de la competencia

Interacción pedagógica Inclusiva	Destacado
Valora el desarrollo de competencias	Destacado

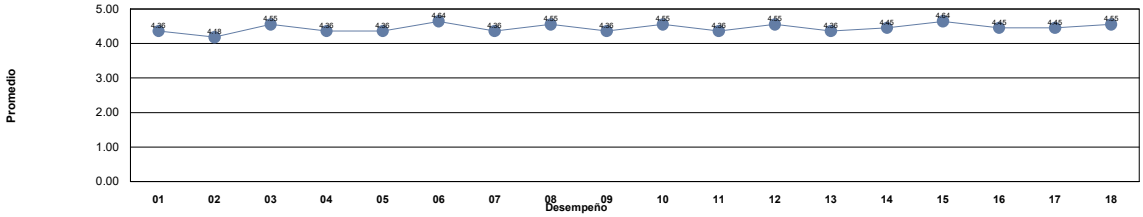

Niveles	***Descriptor***	***Valor***	***Descripción***
Nivel 1	***Insuficiente***	0.0 - 1.0	Los docentes requieren realimentación así como tomar cursos obligatorios para mejorar su desempeño y desarrollar las competencias académicas.
Nivel 2	***Suficiente***	1.01 - 2.0	Los docentes requieren realimentación y tomar cursos para mejorar su desempeño para fortalecer su competencias académicas.
Nivel 3	***Bueno***	2.01 - 3.0	Los docentes requieren seguir fortaleciendo sus competencias académicas mediante cursos y talleres para desempeñarse como docente universitario en la docencia, investigación y gestión-vinculación.
Nivel 4	***Competente***	3.01 - 4.0	Los docentes manifiestan tener las competencias desarrolladas en un nivel óptimo.
Nivel 5	***Destacado***	4.01 - 5.0	Los docentes manifiestan tener desarrolladas las competencias en un nivel sobresaliente, por lo que pueden asesorar a otros docentes.

Unidad Académica: FACULTAD DE DERECHO

Comentarios de los estudiantes para el docente : MORENO GONZALEZ ROSA CANDELARIA

1. LA LIC CASI NUNCA ASISTIO A CLASES, NOS CAMBIARON CON OTRA LIC QUE TAMBIEN LLEGABA MUY TARDE Y NUNCA SE VIO LOS TEMAS DEL TEMARIO
2. Excelente Licenciada, deberían de darle más promoción a la materia, te humaniza muchísimo y es cultura de nuestro Estado. La materia debería de llamarse Derecho Indígena, no Étnico.
3. Buen docente.
4. Excelente maestra, se toma el tiempo de explicarnos todo y aclarar dudas.
5. Muy interesante su clase, sobre todo cuando nos platica sobre su etnia
6. muy buen lic. la quiero mucho
7. Excelente lic!
8. Buena lic.
9. Bien
10. Falta mucho
11. jiji

UNIVERSIDAD AUTÓNOMA DE CHIHUAHUA
Sistema Integral de Evaluación a la Docencia por Competencias
Evaluación de los Estudiantes

Ciclo escolar: 2022-SEM-AGO/DIC

Fecha de impresión: viernes, 29 de septiembre de 2023 11:08 a. m.

Unidad Académica: FACULTAD DE DERECHO

Docente: [redacted] ***MORENO PEREZ ADALBERTO***

Promedio estudiantes: 4.81
Número de encuestas: 25

Destacado Nivel 5

Competencia / Desempeño	
Interacción pedagógica Inclusiva	
1. Demuestra entusiasmo y compromiso en la impartición de su materia.	***Destacado***
2. Demuestra habilidad de comunicación y claridad expositiva en su clase.	***Destacado***
3. Asiste normalmente a las clases asignadas, ya sea en modalidad virtual o presencial	***Destacado***
4. Cumple adecuadamente sus horarios de clase, ya sea en modalidad virtual o presencial	***Destacado***
5. Presenta de forma ordenada y lógica los contenidos de la materia.	***Destacado***
9. Demuestra respeto a todos los estudiantes.	***Destacado***
10. Demuestra dominio de conocimiento de la materia que imparte.	***Destacado***
11. Utiliza diversas estrategias didácticas en su clase.	***Destacado***
12. Proporciona materiales de enseñanza para su clase.	***Destacado***
13. Plantea actividades de aprendizaje	***Destacado***
14. Logra ambientes apropiados de aprendizaje, entre estudiantes, así como entre docente y estudiante.	***Destacado***
15. Propicia valores y actividades positivas para el aprendizaje	***Destacado***
17. Propicia la participación activa de los estudiantes.	***Destacado***
18. Promueve el pensamiento crítico en los estudiantes.	***Destacado***
Valora el desarrollo de competencias	
6. Proporciona retroalimentación sobre los contenidos de la clase	***Destacado***
7. Las formas de evaluación son adecuadas a los contenidos de la clase	***Destacado***
8. En la evaluación de los aprendizajes y competencias, toma en cuenta aspectos, tales como: exámenes, trabajos, participaciones, etc.	***Destacado***
16. Soluciona dudas y atiende comentarios de los estudiantes.	***Destacado***

Nivel de logro de la competencia

Interacción pedagógica Inclusiva	Destacado
Valora el desarrollo de competencias	Destacado

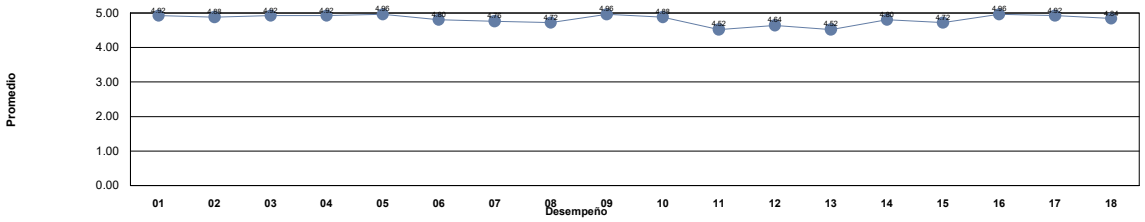

Niveles	***Descriptor***	***Valor***	***Descripción***
Nivel 1	***Insuficiente***	0.0 - 1.0	Los docentes requieren realimentación así como tomar cursos obligatorios para mejorar su desempeño y desarrollar las competencias académicas.
Nivel 2	***Suficiente***	1.01 - 2.0	Los docentes requieren realimentación y tomar cursos para mejorar su desempeño para fortalecer su competencias académicas.
Nivel 3	***Bueno***	2.01 - 3.0	Los docentes requieren seguir fortaleciendo sus competencias académicas mediante cursos y talleres para desempeñarse como docente universitario en la docencia, investigación y gestión-vinculación.
Nivel 4	***Competente***	3.01 - 4.0	Los docentes manifiestan tener las competencias desarrolladas en un nivel óptimo.
Nivel 5	***Destacado***	4.01 - 5.0	Los docentes manifiestan tener desarrolladas las competencias en un nivel sobresaliente, por lo que pueden asesorar a otros docentes.

Unidad Académica: FACULTAD DE DERECHO

Comentarios de los estudiantes para el docente : MORENO PEREZ ADALBERTO

1 muy buen licenciado, atiende a todas tus dudas

2 buen licenciado

3 Es un excelente maestro, le falta mano dura en clase.

4 Amenas las clases, facilidad para comprender

5 Uno de los mejores licenciados que se podría tener, no solamente por su cátedra extraordinaria, si no por ser un maestro muy humano que no duda ni un segundo en escuchar al alumno con toda seriedad y respeto.

6 ningun comentario

7 Explica muy bien los temas

8 Es buen maestro y domina la materia

9 Excelente

10 Muy respetuoso

11 Nos explica los temas muy bien y de manera que le entendamos todos

12 Excelente licenciado, muy paciente, amable e inteligente

13 comprometido con su materia

14 Gran forma de explicar los temas y con ejemplos a situaciones reales

15 es un maestro muy amable que siempre busca solucionar todas las dudas de los estudiantes

16 A mi pensar y experiencia, es un excelente maestro.

17 Excelente maestro, demasiado atento, muy bueno

18 Es un excelente profesor en su materia, te explica con facilidad, te ayuda demasiado a comprender los temas, se desenvuelve con facilidad y te proporciona mucho apoyo y respeto en el curso.

19 Buen docente

20 .

21 Excelente licenciado en todos los aspectos, muy bueno en la materia y muy buena persona

22 Muy buen docente

23 es muy buen lic ero a veces le falta a hacer la clase mas didactica por que puede llegar a ser un poco tediosa, pero en si te enseña bien y es buen lic por que te brinda la confianza pra cualquier duda

24 Es un excelente licenciado, explica muy bien y hace el ambiente muy ameno.

25 mejor profesor no me pudo a ver tocado enserio, da muy buenas clases y es muy amable

UNIVERSIDAD AUTÓNOMA DE CHIHUAHUA
Sistema Integral de Evaluación a la Docencia por Competencias
Evaluación de los Estudiantes

Ciclo escolar: 2022-SEM-AGO/DIC

Fecha de impresión: viernes, 29 de septiembre de 2023 11:08 a. m.

Unidad Académica: FACULTAD DE DERECHO

Docente: [redacted] ***MURILLO DIAZ ADRIANA***

Promedio estudiantes: 4.88
Número de encuestas: 6

Destacado Nivel 5

Competencia / Desempeño	
Interacción pedagógica Inclusiva	
1. Demuestra entusiasmo y compromiso en la impartición de su materia.	***Destacado***
2. Demuestra habilidad de comunicación y claridad expositiva en su clase.	***Destacado***
3. Asiste normalmente a las clases asignadas, ya sea en modalidad virtual o presencial	***Destacado***
4. Cumple adecuadamente sus horarios de clase, ya sea en modalidad virtual o presencial	***Destacado***
5. Presenta de forma ordenada y lógica los contenidos de la materia.	***Destacado***
9. Demuestra respeto a todos los estudiantes.	***Destacado***
10. Demuestra dominio de conocimiento de la materia que imparte.	***Destacado***
11. Utiliza diversas estrategias didácticas en su clase.	***Destacado***
12. Proporciona materiales de enseñanza para su clase.	***Destacado***
13. Plantea actividades de aprendizaje	***Destacado***
14. Logra ambientes apropiados de aprendizaje, entre estudiantes, así como entre docente y estudiante.	***Destacado***
15. Propicia valores y actividades positivas para el aprendizaje	***Destacado***
17. Propicia la participación activa de los estudiantes.	***Destacado***
18. Promueve el pensamiento crítico en los estudiantes.	***Destacado***
Valora el desarrollo de competencias	
6. Proporciona retroalimentación sobre los contenidos de la clase	***Destacado***
7. Las formas de evaluación son adecuadas a los contenidos de la clase	***Destacado***
8. En la evaluación de los aprendizajes y competencias, toma en cuenta aspectos, tales como: exámenes, trabajos, participaciones, etc.	***Destacado***
16. Soluciona dudas y atiende comentarios de los estudiantes.	***Destacado***

Nivel de logro de la competencia

Interacción pedagógica Inclusiva	Destacado
Valora el desarrollo de competencias	Destacado

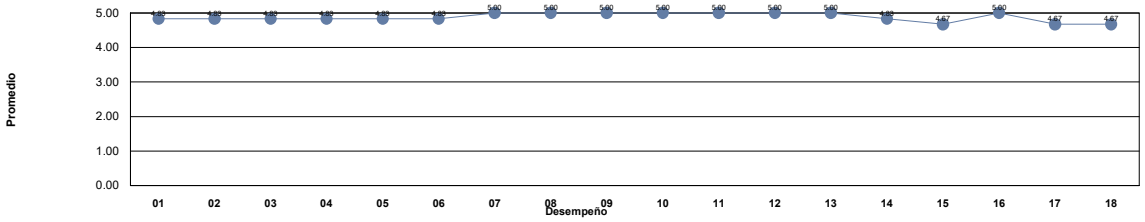

Niveles	***Descriptor***	***Valor***	***Descripción***
Nivel 1	***Insuficiente***	0.0 - 1.0	Los docentes requieren realimentación así como tomar cursos obligatorios para mejorar su desempeño y desarrollar las competencias académicas.
Nivel 2	***Suficiente***	1.01 - 2.0	Los docentes requieren realimentación y tomar cursos para mejorar su desempeño para fortalecer su competencias académicas.
Nivel 3	***Bueno***	2.01 - 3.0	Los docentes requieren seguir fortaleciendo sus competencias académicas mediante cursos y talleres para desempeñarse como docente universitario en la docencia, investigación y gestión-vinculación.
Nivel 4	***Competente***	3.01 - 4.0	Los docentes manifiestan tener las competencias desarrolladas en un nivel óptimo.
Nivel 5	***Destacado***	4.01 - 5.0	Los docentes manifiestan tener desarrolladas las competencias en un nivel sobresaliente, por lo que pueden asesorar a otros docentes.

Unidad Académica: FACULTAD DE DERECHO

Comentarios de los estudiantes para el docente : MURILLO DIAZ ADRIANA

1 muy buena licenciada la verdad

2 Por el momento me gusta como imparte la materia

3 Es una excelente maestra, su actitud comprensiva la hace única entre los demás maestros.

4 .

5 Excelente método de aprendizaje, muy dinamico

6 No tengo ningún comentario negativo, todo lo contrario

UNIVERSIDAD AUTÓNOMA DE CHIHUAHUA
Sistema Integral de Evaluación a la Docencia por Competencias
Evaluación de los Estudiantes

Ciclo escolar: 2022-SEM-AGO/DIC

Fecha de impresión: viernes, 29 de septiembre de 2023 11:08 a. m.

Unidad Académica: FACULTAD DE DERECHO

Docente: [redacted] ***MURILLO MAESE ADRIANA ALICIA***

Promedio estudiantes: 4.59
Número de encuestas: 32

Destacado Nivel 5

Competencia / Desempeño	
Interacción pedagógica Inclusiva	
1. Demuestra entusiasmo y compromiso en la impartición de su materia.	***Destacado***
2. Demuestra habilidad de comunicación y claridad expositiva en su clase.	***Destacado***
3. Asiste normalmente a las clases asignadas, ya sea en modalidad virtual o presencial	***Destacado***
4. Cumple adecuadamente sus horarios de clase, ya sea en modalidad virtual o presencial	***Destacado***
5. Presenta de forma ordenada y lógica los contenidos de la materia.	***Destacado***
9. Demuestra respeto a todos los estudiantes.	***Destacado***
10. Demuestra dominio de conocimiento de la materia que imparte.	***Destacado***
11. Utiliza diversas estrategias didácticas en su clase.	***Destacado***
12. Proporciona materiales de enseñanza para su clase.	***Destacado***
13. Plantea actividades de aprendizaje	***Destacado***
14. Logra ambientes apropiados de aprendizaje, entre estudiantes, así como entre docente y estudiante.	***Destacado***
15. Propicia valores y actividades positivas para el aprendizaje	***Destacado***
17. Propicia la participación activa de los estudiantes.	***Destacado***
18. Promueve el pensamiento crítico en los estudiantes.	***Destacado***
Valora el desarrollo de competencias	
6. Proporciona retroalimentación sobre los contenidos de la clase	***Destacado***
7. Las formas de evaluación son adecuadas a los contenidos de la clase	***Destacado***
8. En la evaluación de los aprendizajes y competencias, toma en cuenta aspectos, tales como: exámenes, trabajos, participaciones, etc.	***Destacado***
16. Soluciona dudas y atiende comentarios de los estudiantes.	***Destacado***

Nivel de logro de la competencia

Interacción pedagógica Inclusiva	Destacado
Valora el desarrollo de competencias	Destacado

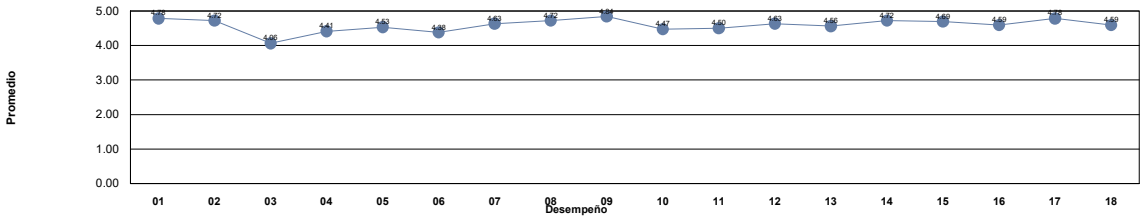

Niveles	***Descriptor***	***Valor***	***Descripción***
Nivel 1	***Insuficiente***	0.0 - 1.0	Los docentes requieren realimentación así como tomar cursos obligatorios para mejorar su desempeño y desarrollar las competencias académicas.
Nivel 2	***Suficiente***	1.01 - 2.0	Los docentes requieren realimentación y tomar cursos para mejorar su desempeño para fortalecer su competencias académicas.
Nivel 3	***Bueno***	2.01 - 3.0	Los docentes requieren seguir fortaleciendo sus competencias académicas mediante cursos y talleres para desempeñarse como docente universitario en la docencia, investigación y gestión-vinculación.
Nivel 4	***Competente***	3.01 - 4.0	Los docentes manifiestan tener las competencias desarrolladas en un nivel óptimo.
Nivel 5	***Destacado***	4.01 - 5.0	Los docentes manifiestan tener desarrolladas las competencias en un nivel sobresaliente, por lo que pueden asesorar a otros docentes.

Unidad Académica: FACULTAD DE DERECHO

Comentarios de los estudiantes para el docente : MURILLO MAESE ADRIANA ALICIA

1 Me gusta su clase

2 Es una buena maestra, siempre sabe aprovechar su tiempo de clase, sobretodo muy amable.

3 Es una excelente docente, imparte la clase de manera dinámica, objetiva y hace que los contenidos sean muy entretenidos

4 Es una buena catedrática y su manera de evaluar abarca distintos puntos así que es sencillo de manejar sus trabajos.

5 Le gusta impartir su materia. Es justa con los retrasos y faltas del alumno conforme a sus propias faltas y retrasos.

6 Muy buena maestra, atenta a sus alumnos y explica muy bien el contenido. Me gusta su forma de evaluar y el ambiente de su clase

7 Es una excelente licenciada, sabe evaluar correctamente y te lo explica detallado, muy buenas clases.

8 demuestra entusiasmo a la hora de dar la clase

9 es buena la clase pero no se presenta con regularidad

10 buena maestra, un poco critica con los trabajos, pero en general da buenas clases

11 Me gusta la manera en que imparte su clase.

12 un excelente docente

13 Falta mucho

14 ;)

15 Muy buena maestra,explica muy bien todos los temas y siempre nos da un punto de vista y consejos.

16 Muy buena docente, ya tome 2 clases con ella, es estricta en cuanto a los lineamientos y reglas de la clase, pero nada que no explique a inicio de curso

17 Es una maestra muy buena y aparte tiene la mente muy abierta por lo que se pude habalr con ella de aquellos temas tabus

18 Entusiasta y ordenada

19 Muy buena maestra

20 Gran maestra, domina el tema y se ve interesada en la materia, facilidad de entendimiento, ademas gran persona

21 Bien

22 Muy buena maestra, hizo varias actividades que hacían la clase mas a mena.

23 Excelente licenciada muestra gran dominio, interés y compromiso al momento de impartir la clase, los temas vistos en clase son muy amenos y fáciles de comprender. Muy bonita lic tiene carismá por sus alumnos.

24 ME AGRADA EL HECHO QUE NOS PONE MUCHO A PARTICIPAR

25 Falto un poco mas de dinamica

26 La licenciada es una persona muy dulce

27 Muy buena maestra, le pone mucho empeño a su clase y le gusta que todos participemos en clase.

28 ninguno

29 muy buena docente , se toma en serio su trabajo

30 Buena manera de impartir la materia pero la manera en que evalua puede parecer un poco inecesaria

31 Da muy bien las clases, con trabajos y proyectos fáciles, me hubiera gustado haber podido terminar el curso con ella pero por cuestiones de trabajo el ultimo mes casi no tuvimos clases.

32 Muy buena clase y muy buena maestra, le gusta mucho la clase y lo transmite en cada clase con entusiasmo

UNIVERSIDAD AUTÓNOMA DE CHIHUAHUA
Sistema Integral de Evaluación a la Docencia por Competencias
Evaluación de los Estudiantes

Ciclo escolar: 2022-SEM-AGO/DIC

Fecha de impresión: viernes, 29 de septiembre de 2023 11:08 a. m.

Unidad Académica: FACULTAD DE DERECHO

Docente: [redacted] ***NEAVES CHACON JORGE***

Promedio estudiantes: 4.63
Número de encuestas: 21

Destacado
Nivel 5

Competencia / Desempeño	
Interacción pedagógica Inclusiva	
1. Demuestra entusiasmo y compromiso en la impartición de su materia.	***Destacado***
2. Demuestra habilidad de comunicación y claridad expositiva en su clase.	***Destacado***
3. Asiste normalmente a las clases asignadas, ya sea en modalidad virtual o presencial	***Destacado***
4. Cumple adecuadamente sus horarios de clase, ya sea en modalidad virtual o presencial	***Destacado***
5. Presenta de forma ordenada y lógica los contenidos de la materia.	***Destacado***
9. Demuestra respeto a todos los estudiantes.	***Destacado***
10. Demuestra dominio de conocimiento de la materia que imparte.	***Destacado***
11. Utiliza diversas estrategias didácticas en su clase.	***Destacado***
12. Proporciona materiales de enseñanza para su clase.	***Destacado***
13. Plantea actividades de aprendizaje	***Destacado***
14. Logra ambientes apropiados de aprendizaje, entre estudiantes, así como entre docente y estudiante.	***Destacado***
15. Propicia valores y actividades positivas para el aprendizaje	***Destacado***
17. Propicia la participación activa de los estudiantes.	***Destacado***
18. Promueve el pensamiento crítico en los estudiantes.	***Destacado***
Valora el desarrollo de competencias	
6. Proporciona retroalimentación sobre los contenidos de la clase	***Destacado***
7. Las formas de evaluación son adecuadas a los contenidos de la clase	***Destacado***
8. En la evaluación de los aprendizajes y competencias, toma en cuenta aspectos, tales como: exámenes, trabajos, participaciones, etc.	***Destacado***
16. Soluciona dudas y atiende comentarios de los estudiantes.	***Destacado***

Nivel de logro de la competencia

Interacción pedagógica Inclusiva	Destacado
Valora el desarrollo de competencias	Destacado

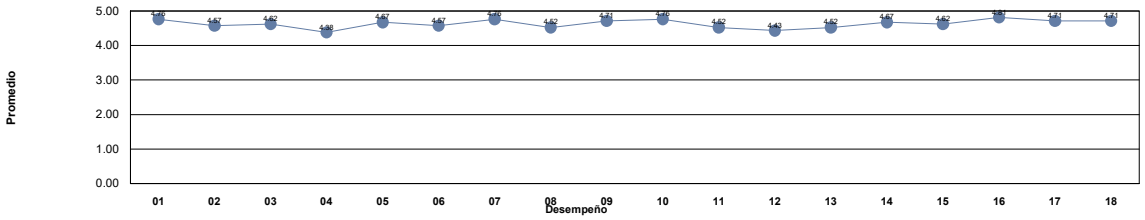

Niveles	***Descriptor***	***Valor***	***Descripción***
Nivel 1	***Insuficiente***	0.0 - 1.0	Los docentes requieren realimentación así como tomar cursos obligatorios para mejorar su desempeño y desarrollar las competencias académicas.
Nivel 2	***Suficiente***	1.01 - 2.0	Los docentes requieren realimentación y tomar cursos para mejorar su desempeño para fortalecer su competencias académicas.
Nivel 3	***Bueno***	2.01 - 3.0	Los docentes requieren seguir fortaleciendo sus competencias académicas mediante cursos y talleres para desempeñarse como docente universitario en la docencia, investigación y gestión-vinculación.
Nivel 4	***Competente***	3.01 - 4.0	Los docentes manifiestan tener las competencias desarrolladas en un nivel óptimo.
Nivel 5	***Destacado***	4.01 - 5.0	Los docentes manifiestan tener desarrolladas las competencias en un nivel sobresaliente, por lo que pueden asesorar a otros docentes.

Unidad Académica: FACULTAD DE DERECHO

Comentarios de los estudiantes para el docente : NEAVES CHACON JORGE

1 Sabe dar muy bien la clase, el único problema es que solo se basa en participaciones y examen para evaluar, no encarga trabajos

2 Da la clase de una manera entretenida y aprendes mucho.

3 Es un excelente licenciado, las clases pueden ser un poco tediosas pero las explica de manera coherente enfocándose en la realidad.

4 Excelente docente con clases didácticas, muy recomendado

5 totalmente de acuerdo con todos los incisos

6 Excelente clase.

7 Muy buen profesor

8 EXCELENTE MAESTRO.

9 Muy buen profe, explica muy bien

10 Muy buen profesor, explica muy bien los temas.

11 Excelente maestro y muy buena onda, preparado y sobre todo sabe mucho de su materia

12 Excelente lic

13 Buen licenciado, sabe mucho del tema

14 En lo personal es un buen profesor, al dar su clase no aburre y siempre tiene algo nuevo para nosotros.

15 Un licenciado que realmente le gusta lo que hace, hace que los contenidos sean muy digeribles y la manera de dar su clase es realmente buena

16 Bien

17 Un muy buen lic aprendi, bastante con el

18 uno de los mejores licenciados que me ha tocado

19 Muy buen licenciado

20 Muy buen lic

21 Excelente clase

UNIVERSIDAD AUTÓNOMA DE CHIHUAHUA
Sistema Integral de Evaluación a la Docencia por Competencias
Evaluación de los Estudiantes

Ciclo escolar: 2022-SEM-AGO/DIC

Fecha de impresión: viernes, 29 de septiembre de 2023 11:08 a. m.

Unidad Académica: FACULTAD DE DERECHO

Docente: [redacted] ***NEGRETE MEDINA MARIBEL***

Promedio estudiantes: 4.81
Número de encuestas: 24

Destacado
Nivel 5

Competencia / Desempeño	
Interacción pedagógica Inclusiva	
1. Demuestra entusiasmo y compromiso en la impartición de su materia.	***Destacado***
2. Demuestra habilidad de comunicación y claridad expositiva en su clase.	***Destacado***
3. Asiste normalmente a las clases asignadas, ya sea en modalidad virtual o presencial	***Destacado***
4. Cumple adecuadamente sus horarios de clase, ya sea en modalidad virtual o presencial	***Destacado***
5. Presenta de forma ordenada y lógica los contenidos de la materia.	***Destacado***
9. Demuestra respeto a todos los estudiantes.	***Destacado***
10. Demuestra dominio de conocimiento de la materia que imparte.	***Destacado***
11. Utiliza diversas estrategias didácticas en su clase.	***Destacado***
12. Proporciona materiales de enseñanza para su clase.	***Destacado***
13. Plantea actividades de aprendizaje	***Destacado***
14. Logra ambientes apropiados de aprendizaje, entre estudiantes, así como entre docente y estudiante.	***Destacado***
15. Propicia valores y actividades positivas para el aprendizaje	***Destacado***
17. Propicia la participación activa de los estudiantes.	***Destacado***
18. Promueve el pensamiento crítico en los estudiantes.	***Destacado***
Valora el desarrollo de competencias	
6. Proporciona retroalimentación sobre los contenidos de la clase	***Destacado***
7. Las formas de evaluación son adecuadas a los contenidos de la clase	***Destacado***
8. En la evaluación de los aprendizajes y competencias, toma en cuenta aspectos, tales como: exámenes, trabajos, participaciones, etc.	***Destacado***
16. Soluciona dudas y atiende comentarios de los estudiantes.	***Destacado***

Nivel de logro de la competencia

Interacción pedagógica Inclusiva	Destacado
Valora el desarrollo de competencias	Destacado

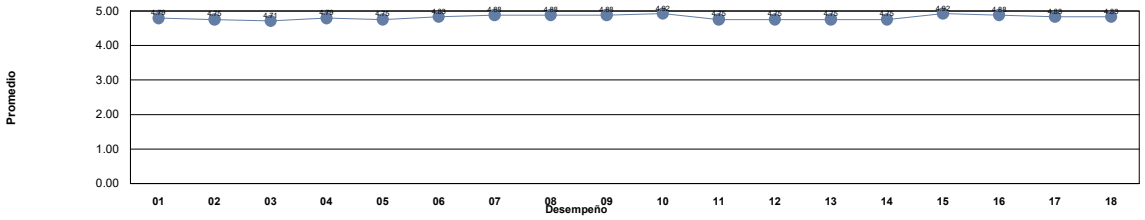

Niveles	***Descriptor***	***Valor***	***Descripción***
Nivel 1	***Insuficiente***	0.0 - 1.0	Los docentes requieren realimentación así como tomar cursos obligatorios para mejorar su desempeño y desarrollar las competencias académicas.
Nivel 2	***Suficiente***	1.01 - 2.0	Los docentes requieren realimentación y tomar cursos para mejorar su desempeño para fortalecer su competencias académicas.
Nivel 3	***Bueno***	2.01 - 3.0	Los docentes requieren seguir fortaleciendo sus competencias académicas mediante cursos y talleres para desempeñarse como docente universitario en la docencia, investigación y gestión-vinculación.
Nivel 4	***Competente***	3.01 - 4.0	Los docentes manifiestan tener las competencias desarrolladas en un nivel óptimo.
Nivel 5	***Destacado***	4.01 - 5.0	Los docentes manifiestan tener desarrolladas las competencias en un nivel sobresaliente, por lo que pueden asesorar a otros docentes.

Unidad Académica: FACULTAD DE DERECHO

Comentarios de los estudiantes para el docente : NEGRETE MEDINA MARIBEL

1 excelente clase

2 Excelente docente, escucha a los estudiantes, acepta nuevas ideas para las clases, las hace dinámicas y explica excelente.

3 Es muy buena maestra, muy paciente y sus clases suelen ser muy interactivas, de modo que hace mas amena su clase

4 Excelente licenciada para el aprendizaje sociológico, posiblemente una hora extra de la materia

5 Excelente catedrática, gran dominio del tema, promueve lecturas super interesantes, sus presentaciones las hace divertidas, es muy agradable, accesible, y su clase muy enriquecedora.

6 buena lic

7 se hace bolas al explicar se ve que nunca a dado clases ya que no sabe como hacerlo y no se da a entener

8 muy buena lic

9 Una gran licenciada, demuestra entusiasmo sobre la materia que imparte, siempre busca que todos comprendamos los conceptos propiciando el desarrollo del criterio personal. sin duda su clase es la mas interesante gracias al empeño aplicado al curso.

10 La licenciada, da su clase muy positiva, los ejemplos que nos da con los casos reales, nos ayudan con nuestra vida, y para otras clases.

11 Es una excelente maestra y excelente persona, me gusta mucho su clase, he aprendido mucho y nos ha impulsado a leer. Siempre está al pendiente de sus alumnos.

12 La maestra es muy activa y dinámica en sus clases

13 Buena maestra

14 una gran catedrática que busca que el alumno desarrolle un pensamiento critico de su entorno y la materia

15 Excelente Licenciada, bastante dedicada pero al mismo tiempo flexible

16 Muy buena Lic, super responsabile y atenta a que los compañeros aprendan y no se queden con dudas, siempre no las resuelve también y nos da ejemplos muy claros para que sea mas práctica la clase

17 Muy buen docente, imparte la materia de manera clara y didáctica, fomenta la participación y la lectura lo cual considero que es un acierto en este tipo de materia, además procura apegarse bien a sus tiempos pero dejando el tema claro

18 Buena clase, enseña muy bien todos los temas

19 Es una excelente docente y excelente persona, mil felicitaciones por su clase.

20 buenas clases

21 La mejor licenciada que he tenido, explica muy bien

22 Bueno

23 la mejor de todo el semestre, esperaba mucho sus clases en la semana

24 da buena explicación

UNIVERSIDAD AUTÓNOMA DE CHIHUAHUA
Sistema Integral de Evaluación a la Docencia por Competencias
Evaluación de los Estudiantes

Ciclo escolar: 2022-SEM-AGO/DIC

Fecha de impresión: viernes, 29 de septiembre de 2023 11:08 a. m.

Unidad Académica: FACULTAD DE DERECHO

Docente: [redacted] ***NIETO CHAVEZ KARLA IVETTE***

Promedio estudiantes: 4.56
Número de encuestas: 24

Destacado
Nivel 5

Competencia / Desempeño	
Interacción pedagógica Inclusiva	
1. Demuestra entusiasmo y compromiso en la impartición de su materia.	***Destacado***
2. Demuestra habilidad de comunicación y claridad expositiva en su clase.	***Destacado***
3. Asiste normalmente a las clases asignadas, ya sea en modalidad virtual o presencial	***Destacado***
4. Cumple adecuadamente sus horarios de clase, ya sea en modalidad virtual o presencial	***Destacado***
5. Presenta de forma ordenada y lógica los contenidos de la materia.	***Destacado***
9. Demuestra respeto a todos los estudiantes.	***Destacado***
10. Demuestra dominio de conocimiento de la materia que imparte.	***Destacado***
11. Utiliza diversas estrategias didácticas en su clase.	***Destacado***
12. Proporciona materiales de enseñanza para su clase.	***Destacado***
13. Plantea actividades de aprendizaje	***Destacado***
14. Logra ambientes apropiados de aprendizaje, entre estudiantes, así como entre docente y estudiante.	***Destacado***
15. Propicia valores y actividades positivas para el aprendizaje	***Destacado***
17. Propicia la participación activa de los estudiantes.	***Destacado***
18. Promueve el pensamiento crítico en los estudiantes.	***Destacado***
Valora el desarrollo de competencias	
6. Proporciona retroalimentación sobre los contenidos de la clase	***Destacado***
7. Las formas de evaluación son adecuadas a los contenidos de la clase	***Destacado***
8. En la evaluación de los aprendizajes y competencias, toma en cuenta aspectos, tales como: exámenes, trabajos, participaciones, etc.	***Destacado***
16. Soluciona dudas y atiende comentarios de los estudiantes.	***Destacado***

Nivel de logro de la competencia

Interacción pedagógica Inclusiva	Destacado
Valora el desarrollo de competencias	Destacado

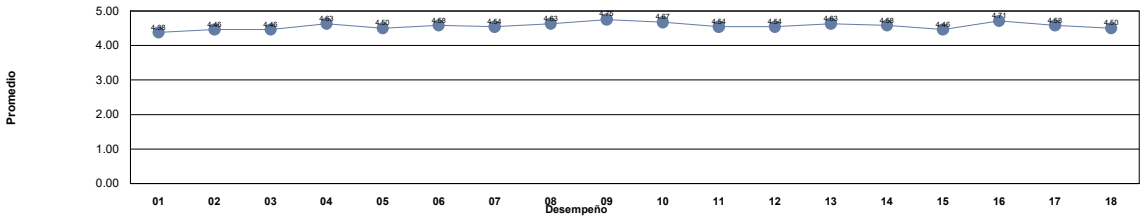

Niveles	***Descriptor***	***Valor***	***Descripción***
Nivel 1	***Insuficiente***	0.0 - 1.0	Los docentes requieren realimentación así como tomar cursos obligatorios para mejorar su desempeño y desarrollar las competencias académicas.
Nivel 2	***Suficiente***	1.01 - 2.0	Los docentes requieren realimentación y tomar cursos para mejorar su desempeño para fortalecer su competencias académicas.
Nivel 3	***Bueno***	2.01 - 3.0	Los docentes requieren seguir fortaleciendo sus competencias académicas mediante cursos y talleres para desempeñarse como docente universitario en la docencia, investigación y gestión-vinculación.
Nivel 4	***Competente***	3.01 - 4.0	Los docentes manifiestan tener las competencias desarrolladas en un nivel óptimo.
Nivel 5	***Destacado***	4.01 - 5.0	Los docentes manifiestan tener desarrolladas las competencias en un nivel sobresaliente, por lo que pueden asesorar a otros docentes.

Unidad Académica: FACULTAD DE DERECHO

Comentarios de los estudiantes para el docente : NIETO CHAVEZ KARLA IVETTE

1 La mejor teacher!!! Amo su paciencia y su forma de hacernos tan sencillo aprender el inglés!
2 Maestra dedicada
3 Muy buena maestra
4 Muy buena maestra, se ve que le gusta dar clases y es conprensible con los alumnos
5 Excelente docente
6 Muy buena maestra
7 una gran docente
8 Excelente maestra
9 Es una maestra muy linda y muy agradable, imparte muy bien su clase, explica de manera que lo entiendes muy fácilmente.
10 Buena maestra
11 OK
12 Hace interesantes y claras sus clases.
13 Se puede observar una gran disposición de la maestra para impartir su clase
14 Excelente maestra nos explica muy bien los temas y siempre nos resuelve dudas.
15 Hace muy bien su trabajo
16 Buena maestra, sabe ingles y tiene maneras didácticas de impartirlo y enseñarlo
17 excelente lic la mejor
18 buena maestra
19 Es una excelente maestra y sobre todo una muy buena persona
20 muy amable y pasiente
21 fue comprometida con lo que debia
22 Es buena catedra dentro de lo que cabe
23 Bueno
24 Su clase es muy didáctica!

UNIVERSIDAD AUTÓNOMA DE CHIHUAHUA
Sistema Integral de Evaluación a la Docencia por Competencias
Evaluación de los Estudiantes

Ciclo escolar: 2022-SEM-AGO/DIC

Fecha de impresión: viernes, 29 de septiembre de 2023 11:08 a. m.

Unidad Académica: FACULTAD DE DERECHO

Docente: [redacted] ***NUÑEZ MARES LUZ EVELYN***

Promedio estudiantes: 4.69
Número de encuestas: 27

Destacado
Nivel 5

Competencia / Desempeño	
Interacción pedagógica Inclusiva	
1. Demuestra entusiasmo y compromiso en la impartición de su materia.	***Destacado***
2. Demuestra habilidad de comunicación y claridad expositiva en su clase.	***Destacado***
3. Asiste normalmente a las clases asignadas, ya sea en modalidad virtual o presencial	***Destacado***
4. Cumple adecuadamente sus horarios de clase, ya sea en modalidad virtual o presencial	***Destacado***
5. Presenta de forma ordenada y lógica los contenidos de la materia.	***Destacado***
9. Demuestra respeto a todos los estudiantes.	***Destacado***
10. Demuestra dominio de conocimiento de la materia que imparte.	***Destacado***
11. Utiliza diversas estrategias didácticas en su clase.	***Destacado***
12. Proporciona materiales de enseñanza para su clase.	***Destacado***
13. Plantea actividades de aprendizaje	***Destacado***
14. Logra ambientes apropiados de aprendizaje, entre estudiantes, así como entre docente y estudiante.	***Destacado***
15. Propicia valores y actividades positivas para el aprendizaje	***Destacado***
17. Propicia la participación activa de los estudiantes.	***Destacado***
18. Promueve el pensamiento crítico en los estudiantes.	***Destacado***
Valora el desarrollo de competencias	
6. Proporciona retroalimentación sobre los contenidos de la clase	***Destacado***
7. Las formas de evaluación son adecuadas a los contenidos de la clase	***Destacado***
8. En la evaluación de los aprendizajes y competencias, toma en cuenta aspectos, tales como: exámenes, trabajos, participaciones, etc.	***Destacado***
16. Soluciona dudas y atiende comentarios de los estudiantes.	***Destacado***

Nivel de logro de la competencia

Interacción pedagógica Inclusiva	Destacado
Valora el desarrollo de competencias	Destacado

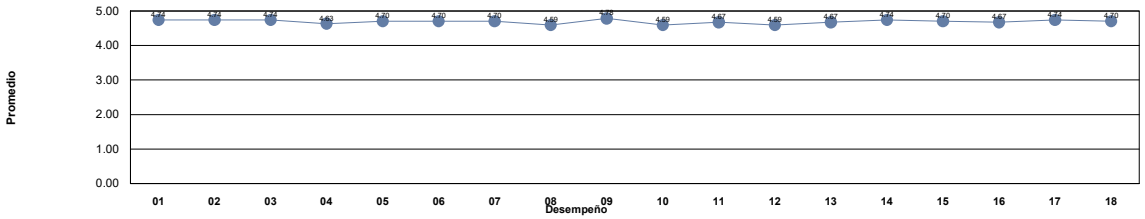

Niveles	***Descriptor***	***Valor***	***Descripción***
Nivel 1	***Insuficiente***	0.0 - 1.0	Los docentes requieren realimentación así como tomar cursos obligatorios para mejorar su desempeño y desarrollar las competencias académicas.
Nivel 2	***Suficiente***	1.01 - 2.0	Los docentes requieren realimentación y tomar cursos para mejorar su desempeño para fortalecer su competencias académicas.
Nivel 3	***Bueno***	2.01 - 3.0	Los docentes requieren seguir fortaleciendo sus competencias académicas mediante cursos y talleres para desempeñarse como docente universitario en la docencia, investigación y gestión-vinculación.
Nivel 4	***Competente***	3.01 - 4.0	Los docentes manifiestan tener las competencias desarrolladas en un nivel óptimo.
Nivel 5	***Destacado***	4.01 - 5.0	Los docentes manifiestan tener desarrolladas las competencias en un nivel sobresaliente, por lo que pueden asesorar a otros docentes.

Unidad Académica: FACULTAD DE DERECHO

Comentarios de los estudiantes para el docente : NUÑEZ MARES LUZ EVELYN

1 Excelente Licenciada, pone todo su empeño en la clase, nunca falta, nos proporciona el material necesario y hasta más, siempre nos da material adicional para el que le interese un extra en la materia, muy entretenida la clase a pesar de la hora

2 Imparte su clase de manera impecable. Muy interesante y proporciona diversos métodos de calificar y llevar la clase así como amplio material de estudio por parte de ella. Aunque... no es una clase que recomendaría a una persona de estómago débil.

3 Excelente clase, se aprende mucho, estricta

4 Ejemplo de dedicadez y responsabilidad, una licenciada sumamente organizada con su materia

5 Es excelente maestra, aprendes bien y es dinámica, pofah que siga dando clases :D

6 Muy buena docente, sabe mucho de la materia y explica muy bien, la clase es teórica y práctica, muy interesante

7 Excelente licenciada

8 Excelente maestra, clases dinamicas y entretenidas, domina excelente el tema

9 Es puntual, domina muy bien a materia y la imparte aun mejor, a pesar de ser levemente estricta es proporcional y razonable con lo que pide, siempre procura ser justa.

10 LICENCIADA MUY SABIA Y CLASE DINÁMICA

11 BUENA CLASE

12 Es una de las mejores maestras que he tenido en la carrera. Nunca falta ni llega tarde, y cuando se le presenta algún inconveniente nos avisa. Ella proporciona el material de estudio que es de donde toma el material para los exámenes.

13 Excelente lic, inteligente, puntual, muy organizada, responsable, resuelve dudas

14 .

15 Excelente licenciada, domina por completo los temas, es amable y no exige nada de lo que ella no da, hace actividades divertidas y dinamicas, sin duda mi licenciada favorita en el semestre

16 excelente maestra

17 SIEMPRE CON BUENA ACTITUD, COMPRENSIVA, CLASES DEBIDAMENTE PREPARADAS, MUY ORGANIZADA.

18 Explica muy bien

19 buena clase

20 Excelente maestra, brinda mucho material para las clases y es material muy bien elaborado de fácil comprensión, resuelve dudas y su método de enseñanza es muy bueno ademas de mencionar que es experta en su materia.

21 Excelente maestra, sabe mucho, además sabe transmitir ese conocimiento, la clase está muy interesante y completa, aprendes mucho.

22 Muchas gracias por su tiempo

23 Una licenciada muy dedicada

24 Bien

25 Más o menos

26 Bien

27 zxxxxxxxxxxxxx

UNIVERSIDAD AUTÓNOMA DE CHIHUAHUA
Sistema Integral de Evaluación a la Docencia por Competencias
Evaluación de los Estudiantes

Ciclo escolar: 2022-SEM-AGO/DIC

Fecha de impresión: viernes, 29 de septiembre de 2023 11:08 a. m.

Unidad Académica: FACULTAD DE DERECHO

Docente: [redacted] ***NUÑEZ QUINTANA RITA IRENE***

Promedio estudiantes: 4.64
Número de encuestas: 51

Destacado
Nivel 5

Competencia / Desempeño	
Interacción pedagógica Inclusiva	
1. Demuestra entusiasmo y compromiso en la impartición de su materia.	***Destacado***
2. Demuestra habilidad de comunicación y claridad expositiva en su clase.	***Destacado***
3. Asiste normalmente a las clases asignadas, ya sea en modalidad virtual o presencial	***Destacado***
4. Cumple adecuadamente sus horarios de clase, ya sea en modalidad virtual o presencial	***Destacado***
5. Presenta de forma ordenada y lógica los contenidos de la materia.	***Destacado***
9. Demuestra respeto a todos los estudiantes.	***Destacado***
10. Demuestra dominio de conocimiento de la materia que imparte.	***Destacado***
11. Utiliza diversas estrategias didácticas en su clase.	***Destacado***
12. Proporciona materiales de enseñanza para su clase.	***Destacado***
13. Plantea actividades de aprendizaje	***Destacado***
14. Logra ambientes apropiados de aprendizaje, entre estudiantes, así como entre docente y estudiante.	***Destacado***
15. Propicia valores y actividades positivas para el aprendizaje	***Destacado***
17. Propicia la participación activa de los estudiantes.	***Destacado***
18. Promueve el pensamiento crítico en los estudiantes.	***Destacado***
Valora el desarrollo de competencias	
6. Proporciona retroalimentación sobre los contenidos de la clase	***Destacado***
7. Las formas de evaluación son adecuadas a los contenidos de la clase	***Destacado***
8. En la evaluación de los aprendizajes y competencias, toma en cuenta aspectos, tales como: exámenes, trabajos, participaciones, etc.	***Destacado***
16. Soluciona dudas y atiende comentarios de los estudiantes.	***Destacado***

Nivel de logro de la competencia

Interacción pedagógica Inclusiva	Destacado
Valora el desarrollo de competencias	Destacado

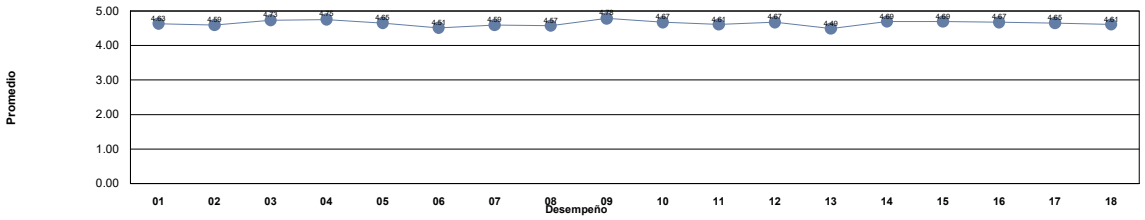

Niveles	***Descriptor***	***Valor***	***Descripción***
Nivel 1	***Insuficiente***	0.0 - 1.0	Los docentes requieren realimentación así como tomar cursos obligatorios para mejorar su desempeño y desarrollar las competencias académicas.
Nivel 2	***Suficiente***	1.01 - 2.0	Los docentes requieren realimentación y tomar cursos para mejorar su desempeño para fortalecer su competencias académicas.
Nivel 3	***Bueno***	2.01 - 3.0	Los docentes requieren seguir fortaleciendo sus competencias académicas mediante cursos y talleres para desempeñarse como docente universitario en la docencia, investigación y gestión-vinculación.
Nivel 4	***Competente***	3.01 - 4.0	Los docentes manifiestan tener las competencias desarrolladas en un nivel óptimo.
Nivel 5	***Destacado***	4.01 - 5.0	Los docentes manifiestan tener desarrolladas las competencias en un nivel sobresaliente, por lo que pueden asesorar a otros docentes.

Unidad Académica: FACULTAD DE DERECHO

Comentarios de los estudiantes para el docente : NUÑEZ QUINTANA RITA IRENE

1 Buena lic. comprometida en hacer su materia ligera para aprender

2 muy buena maestra

3 Buena clase

4 Muy buena clase

5 EXCELENTE MAESTRA, PACIENTE Y SIEMPRE MUY AMABLE AL ACLARAR DUDAS Y TRANSMITIR SUS CONOCIMIENTOS. ENRIQUECE MUCHO LA CATEDRA CON DIFERENTES TEMAS DE ACTULIDAD.

6 Es muy buena profesora, muestra amor por su trabajo, respeto hacia todos, explica muy bien y siempre es puntual Totalmente profesional

7 Muy buena licenciada, demuestra mucho interes por su materia y hace que los alumnos entiendan muy bien con las explicaciones que nos da

8 Es una excelente lic, me gusta su amabilidad y que siempre ayuda y explica todo lo necesario a nosotros como alumnos para que no tengamos dudas.

9 EXCELENTE MAESTRA

10 Esta bien

11 Perfecta licenciada, no hay palabras para expresar lo bien que hace su trabajo, muy linda persona y muy comprensiva

12 Es muy buena maestra, todo lo que explica queda muy claro y siempre resuelve todas las dudas en el momento

13 ,

14 Es buena licenciada, siempre está fomentando la participación en clase, no es nada tediosa su forma de dar la materia.

15 Buena maestra, comprensiva y muy amigable, Pero, le falta algo a su clase, en ocasiones muy aburrida

16 Su forma de evaluar es muy extraña, y a veces no es considerada con la carga de materias que tenemos todos, pero es muy linda y da muy buena clase de HDM

17 Imparte muy bien su clase y además es muy amable en la forma de resolver dudas

18 La lic es super bonita persona, comprensible, cariñosa y siempre esta con ganas de dar su clase, le gusta que participen. su materia es muy pesada, ella lo entiende y por esa hace que sea mejor y se disfrute.

19 muy dinamica su clase

20 Que sea más práctica su clase

21 muy atenta

22 Es muy buena lic, explica super bien y es muy comprensiva

23 sus clases pueden llegar a ser aburridas, solo es leer, o exponer

24 muy buena lic

25 10-10

26 Un poco tediosa la materia pero muy bien explicada

27 Excelente docente, domina muy bien los temas y es entusiasta.

28 Muy buena maestra, domina temas a la perfección y a pesar de lo pesado de la materia busca la manera de hacerla más amena.

29 Buena maestra, Siempre esta tratando de que nos quede claro el tema.

30 Una licenciada muy buena, con muy buen conocimiento

31 Excelente catedrática, muy comprometida y preparada. Muy linda y atenta, sus clases son muy sencillas, nos explica todo.

32 muy buena clase

33 Buena licenciada, solo que su materia es aburrida

34 muy buena lic

35 muy buena maestra, sin duda la volvería a elegir

36 la mejor

37 Una excelente Licenciada, esta realmente comprometida para que aprendamos y demuestra mucho interés en su clase

38 La maestra rita es la mejor, explica de una manera en la que se le entiende muy bien y me gusta que use presentaciones para entender mejor, ya que como es una materia un poco pesada, ella logra hacerla más entendible y fácil, de las mejores maestras

Unidad Académica: FACULTAD DE DERECHO

Comentarios de los estudiantes para el docente : NUÑEZ QUINTANA RITA IRENE

39 No a fuerza es dar los 50 min. de clase ya cuando se quedara sin ideas

40 Es una excelente Lic., aunque siento que al principio no avanzabamos mucho; en general todo el grupo, por las retroalimentaciones, pero nos fue guiando para concluir con un trabajo bien elaborado y de calidad.

41 Bien

42 Siempre demostró interés por sus alumnos, desde su inicio fue una Licenciada muy agradable y la materia fue sencilla.

43 Buena clase

44 Se aprende bastante, además la licenciada es una muy linda persona

45 Bastante interesante suclase

46 Bien

47 Excelente licenciada y muy buena maestra. Demasiado profesional en su materia y muy buenas clases.

48 Bien

49 Muy buena docente, se le admira...

50 excelente maestra

51 La clase es pesada puesto que es mucha información y la licenciada no tiene la mejor dinámica para desenvolverse en clase pero es interesada por el grupo y por su materia

UNIVERSIDAD AUTÓNOMA DE CHIHUAHUA
Sistema Integral de Evaluación a la Docencia por Competencias
Evaluación de los Estudiantes

Ciclo escolar: 2022-SEM-AGO/DIC

Fecha de impresión: viernes, 29 de septiembre de 2023 11:08 a. m.

Unidad Académica: FACULTAD DE DERECHO

Docente: [redacted] ***OCHOA LARA LARISSA ITZEL***

Promedio estudiantes: 4.52
Número de encuestas: 11

Destacado
Nivel 5

Competencia / Desempeño	
Interacción pedagógica Inclusiva	
1. Demuestra entusiasmo y compromiso en la impartición de su materia.	***Destacado***
2. Demuestra habilidad de comunicación y claridad expositiva en su clase.	***Destacado***
3. Asiste normalmente a las clases asignadas, ya sea en modalidad virtual o presencial	***Competente***
4. Cumple adecuadamente sus horarios de clase, ya sea en modalidad virtual o presencial	***Competente***
5. Presenta de forma ordenada y lógica los contenidos de la materia.	***Destacado***
9. Demuestra respeto a todos los estudiantes.	***Destacado***
10. Demuestra dominio de conocimiento de la materia que imparte.	***Destacado***
11. Utiliza diversas estrategias didácticas en su clase.	***Destacado***
12. Proporciona materiales de enseñanza para su clase.	***Destacado***
13. Plantea actividades de aprendizaje	***Destacado***
14. Logra ambientes apropiados de aprendizaje, entre estudiantes, así como entre docente y estudiante.	***Destacado***
15. Propicia valores y actividades positivas para el aprendizaje	***Destacado***
17. Propicia la participación activa de los estudiantes.	***Destacado***
18. Promueve el pensamiento crítico en los estudiantes.	***Destacado***
Valora el desarrollo de competencias	
6. Proporciona retroalimentación sobre los contenidos de la clase	***Destacado***
7. Las formas de evaluación son adecuadas a los contenidos de la clase	***Destacado***
8. En la evaluación de los aprendizajes y competencias, toma en cuenta aspectos, tales como: exámenes, trabajos, participaciones, etc.	***Destacado***
16. Soluciona dudas y atiende comentarios de los estudiantes.	***Destacado***

Nivel de logro de la competencia

Interacción pedagógica Inclusiva	Destacado
Valora el desarrollo de competencias	Destacado

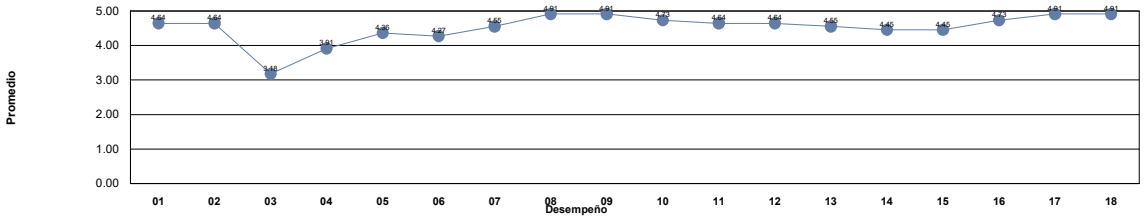

Niveles	***Descriptor***	***Valor***	***Descripción***
Nivel 1	***Insuficiente***	0.0 - 1.0	Los docentes requieren realimentación así como tomar cursos obligatorios para mejorar su desempeño y desarrollar las competencias académicas.
Nivel 2	***Suficiente***	1.01 - 2.0	Los docentes requieren realimentación y tomar cursos para mejorar su desempeño para fortalecer su competencias académicas.
Nivel 3	***Bueno***	2.01 - 3.0	Los docentes requieren seguir fortaleciendo sus competencias académicas mediante cursos y talleres para desempeñarse como docente universitario en la docencia, investigación y gestión-vinculación.
Nivel 4	***Competente***	3.01 - 4.0	Los docentes manifiestan tener las competencias desarrolladas en un nivel óptimo.
Nivel 5	***Destacado***	4.01 - 5.0	Los docentes manifiestan tener desarrolladas las competencias en un nivel sobresaliente, por lo que pueden asesorar a otros docentes.

Unidad Académica: FACULTAD DE DERECHO

Comentarios de los estudiantes para el docente : OCHOA LARA LARISSA ITZEL

1 .

2 Mas actividades y mejores métodos de enseñanza

3 Muy buena Lic. muy linda y siempre esta dispuesta a ayudarte en cualquier cosa que necesites aparte su clase la hace muy interesante que ni sientes el tiempo.

4 La única observación que daría es que falta mucho y avisa a veces con poco tiempo de anticipación

5 falta mucho a clases

6 Es una gran docente y tiene una gran calidad como ser humano, gracias.

7 Es muy buena licenciada, muy amable, hace muy didáctica su clase y entretenida.

8 Excelente licenciada aparte que hace la clase mas fácil de comprender con temas mas actuales y fáciles de comprender todo los temas.

9 buen docente

10 Muy buena su clase y entretenida, buena licenciada

11 Su clase es muy entretenida, didáctica, siempre preocupándose por el bienestar de sus alumnos, muy buena licenciada.

UNIVERSIDAD AUTÓNOMA DE CHIHUAHUA
Sistema Integral de Evaluación a la Docencia por Competencias
Evaluación de los Estudiantes

Ciclo escolar: 2022-SEM-AGO/DIC

Fecha de impresión: viernes, 29 de septiembre de 2023 11:08 a. m.

Unidad Académica: FACULTAD DE DERECHO

Docente: [redacted] ***OCHOA TALAVERA FRANCISCO JOSE***

Promedio estudiantes: 4.19
Número de encuestas: 189

Destacado Nivel 5

Competencia / Desempeño	
Interacción pedagógica Inclusiva	
1. Demuestra entusiasmo y compromiso en la impartición de su materia.	***Destacado***
2. Demuestra habilidad de comunicación y claridad expositiva en su clase.	***Destacado***
3. Asiste normalmente a las clases asignadas, ya sea en modalidad virtual o presencial	***Competente***
4. Cumple adecuadamente sus horarios de clase, ya sea en modalidad virtual o presencial	***Destacado***
5. Presenta de forma ordenada y lógica los contenidos de la materia.	***Destacado***
9. Demuestra respeto a todos los estudiantes.	***Destacado***
10. Demuestra dominio de conocimiento de la materia que imparte.	***Destacado***
11. Utiliza diversas estrategias didácticas en su clase.	***Destacado***
12. Proporciona materiales de enseñanza para su clase.	***Destacado***
13. Plantea actividades de aprendizaje	***Destacado***
14. Logra ambientes apropiados de aprendizaje, entre estudiantes, así como entre docente y estudiante.	***Destacado***
15. Propicia valores y actividades positivas para el aprendizaje	***Destacado***
17. Propicia la participación activa de los estudiantes.	***Destacado***
18. Promueve el pensamiento crítico en los estudiantes.	***Destacado***
Valora el desarrollo de competencias	
6. Proporciona retroalimentación sobre los contenidos de la clase	***Destacado***
7. Las formas de evaluación son adecuadas a los contenidos de la clase	***Destacado***
8. En la evaluación de los aprendizajes y competencias, toma en cuenta aspectos, tales como: exámenes, trabajos, participaciones, etc.	***Destacado***
16. Soluciona dudas y atiende comentarios de los estudiantes.	***Destacado***

Nivel de logro de la competencia

Interacción pedagógica Inclusiva	Destacado
Valora el desarrollo de competencias	Destacado

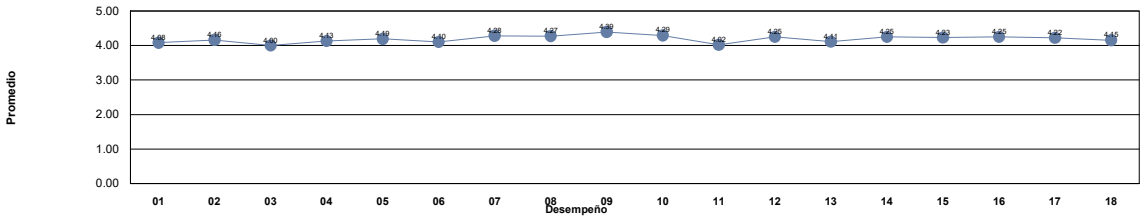

Niveles	***Descriptor***	***Valor***	***Descripción***
Nivel 1	***Insuficiente***	0.0 - 1.0	Los docentes requieren realimentación así como tomar cursos obligatorios para mejorar su desempeño y desarrollar las competencias académicas.
Nivel 2	***Suficiente***	1.01 - 2.0	Los docentes requieren realimentación y tomar cursos para mejorar su desempeño para fortalecer su competencias académicas.
Nivel 3	***Bueno***	2.01 - 3.0	Los docentes requieren seguir fortaleciendo sus competencias académicas mediante cursos y talleres para desempeñarse como docente universitario en la docencia, investigación y gestión-vinculación.
Nivel 4	***Competente***	3.01 - 4.0	Los docentes manifiestan tener las competencias desarrolladas en un nivel óptimo.
Nivel 5	***Destacado***	4.01 - 5.0	Los docentes manifiestan tener desarrolladas las competencias en un nivel sobresaliente, por lo que pueden asesorar a otros docentes.

Unidad Académica: FACULTAD DE DERECHO

Comentarios de los estudiantes para el docente : OCHOA TALAVERA FRANCISCO JOSE

1 .

2 Buen licenciado , muy responsable

3 pésima clase

4 Excelente forma de dar la clase

5 falta mucho pero es muy buen lic con un dominio de la materia muy bueno

6 Buen docente

7 Un licenciado agradable, la clase fueron exposiciones, él siempre amable y abierto a escucharnos, aunque a veces puede ser tedioso solo exponer

8 El Lic resuelve todo tipos de duda y comparte material por medio de plataforma

9 Buena clase

10 En sí se ven todos los contenidos de la materia de una forma ordenada pero la clase puede ser un poco pesada a veces.

11 El docente muestra gran interés en la materia.

12 te la pasas muy ameno en su clase

13 Buen profesor, su manera de impartir clases es adecuada y conoce mucho del tema que imparte

14 Mi admiración y respeto para el profesor, se conecta puntualmente a las clases y esta disponible hasta fines de semana, es muy accesible y flexible, sabe mucho de la asignatura que imparte e inspira para continuar aprendiendo.

15 Es buen docente, muchas exposiciones en clase pero explicaba al terminar la exposición y aclaraba dudas que se pudieran presentar.

16 Muy buena clase, podria ser un poco mas interactiva, en general es una buena clase.

17 pone buenos ejemplos

18 No me gusto su forma de impartir clase.

19 buen lic

20 Buen licenciado

21 Es muy buen lic

22 Muy accesible Licenciado

23 Muy buen licenciado y profesor

24 Muy comprometido

25 Muy buen Licenciado

26 Independientemente de la intención del docente y el contenido de la materia, la clase no está organizada en sentido de aprender. La mitad del semestre se fue en exposiciones y los exámenes dejan mucho que desear.

27 Explica bien

28 Excelente docente

29 buen lic

30 Sabe del tema y la materia, es respetuoso y agradable, sin embargo creo que debo a deber en cuento a la asistencia y compromiso, la evaluación creo que debió de ser distinta de acuerdo a las circunstancias de la clase

31 Buen Lic

32 Podria organizar mas sus clases

33 BIEN

34 Clase nada interesante, no sabe siquiera en que actividad vamos ni el salon en que llevamos la clase, como persona agradable, docente no es bueno.

35 Mis Respetos, el Lic imparte las clases con excelencia!

36 No hay quejas.

37 Excelente docente, nunca he Sido buena en lo fiscal y este semestre aprendi sin sufrir, explica fácil y ejemplos, además da bastante material de apoyo

38 Es buen licenciado, muy comprensible, sólo que hace su clase un tanto aburrida, porque sólo pone videos

Unidad Académica: FACULTAD DE DERECHO

Comentarios de los estudiantes para el docente : OCHOA TALAVERA FRANCISCO JOSE

39 Atiende tus dudas, los examenes son acorde a lo visto, buen lic

40 Es un excelente catedrático. La manera en que explica los temas es rápida y sencilla para el aprendizaje, por lo cual te será fácil adquirir conocimiento.

41 Es muy buen Catedrático, muy recomendado para tomar clases con él. Asiste a todas las clases, con puntualidad. Sube a la plataforma el temario desarrollado, el cual explica o pide exposiciones. Aplica dos exámenes parciales y un trabajo final.

42 me gustaría que el profe encargara menos exposiciones y el explicara mas los temas

43 En ocasiones falta explicacion y cuando no asiste a clase no avisa

44 Clase muy didactica

45 El licenciado explica muy bien las cosas, se nota que tiene experiencia en esto, se crea muy buena relacion ya que es accesible y sin duda aprovechas la clase al maximo con el lic.

46 tiene una buena manera de explicar

47 Lic Ochoa es un sol siempre al pendiente se ofrece a tener videollamadas en tiempos libres o días inhábiles es súper accesible y sobre todo aclara cualquier tipo de dudas

48 Es muy buen licenciado

49 Buen lic, le gusta que expongamos nosotros como alumnos jajaja, exámenes a veces largos y poco confusos, pero no es difícil

50 Es buena clase, pero básicamente los estudiantes son los que imparten la materia ya que solo hay exposiciones, le falta poner una diversidad de trabajos y que el explique los temas para tener mejor comprensión de estos.

51 Buen licenciado, le gusta ver por el aprendizaje de sus alumnos

52 Buen lic

53 Buen lic

54 un maestro muy amable y accesible. la clase es buena e interactiva, hace que hablemos de polémicas políticas desde nuestros puntos de vista.

55 Excelente docente y excelente persona.

56 Excelente licenciado, muy dedicado a que sus alumnos entiendan

57 buena persona y aprendi lo minimo

58 El Licenciado Ochoa, en lo particular me parece un buen Licenciado, destaca mucho su conocimiento y buen dominio de la materia, y por último explica de manera clara.

59 Excelente licenciado

60 Muy buen Lic

61 super bien

62 El Licenciado únicamente nos ha puesto a exponer a los alumnos, y al final hace una pequeña retroalimentación de la exposición, no tenemos más actividades.

63 El material lo sube a la plataforma

64 Sin comentarios

65 Siempre está disponible y dispuesto a resolver dudas, muy flexible y comprensivo.

66 Encarga todas las fichas en la plataforma, nos cambio de modalidad presencial a virtual, su clase esta bien.

67 Buena clase

68 Buena persona

69 EXCELENTE LICENCIADO, ATENTO Y EXPLICA MUY BIEN SU MATERIA

70 Sabe la materia que imparte, sin embargo las clases son muy crudas

71 Excelente docente, conocedor de la materia.

72 Se podria esperar mas de su cátedra, la mitad del semestre son puras exposiciones de los alumnos.

73 Excelente catedratico

74 explica cada cosa de los temas

75 Le falta mucho explicar trabajos que encarga

76 Buen catedrático.

Unidad Académica: FACULTAD DE DERECHO

Comentarios de los estudiantes para el docente : OCHOA TALAVERA FRANCISCO JOSE

77 Excelente licenciado, sin duda alguna volvería a tomar clases con el, son muy didácticas sus clases.

78 Nunca impartió la clase.

79 Muy buen licenciado, imparte material didáctico, explica claro y deja trabajos sencillos.

80 Excelente profesor en la materia

81 Buen lic

82 Buen Licenciado para una clase no muy importante, recomendado si buscas un Lic que sea barco

83 Es un buen licenciado, su forma de evaluar es un poco confusa, pero bueno en general.

84 Algunas veces solo nos toma lista y da por concluida la clase.

85 Buen lic

86 sin comentarios

87 te pierdes en la clase porque no entiendes la explicacion

88 muy buen lic

89 Nos pone puros videos y jamas entendi su manera de dar clase

90 Muy amable y amigable

91 Es un buen maestro

92 .

93 Nunca se comunico pero siempre dejo la informacion necesaria

94 Excelente catedratico

95 Brina material y te da los temas necesarios para entenderlo

96 Dice que si habrá clase y no va, ni avisa

97 No se presentó a la mitad de las clases y muchas veces sin avisar, y la mayoria de las clases eran exposiciones hechas por los compañeros, no aprendí nada

98 Me gustaría que fuera mas dinamica la clases, pero son entendibles sus materia y nos da bastantes herramientas para lograr un mayor aprendizaje.

99 el mejor maestro!!!
resuelve cualquier duda, trata de ayudarnos en lo mas que se puede para que entendamos bien los temas.
siempre esta al pendiente de cualquier duda.

100 Excelente docente, paciente, comprensivo, didáctico y muy bueno explicando y atendiendo dudas

101 Excelente licenciado, muy amable

102 es una clase llevadera

103 Buen profesor, súper buena onda y su clase es bastante tranquila, recomendado.

104 Es un Lic muy preparado, conoce mucho, sin embargo falta cambiar un poco la dinámica de clase, para que no se vuelva monótono

105 Muy dinámico

106 maestro muy dedicado

107 me gustaria que asistiera con mas frecunecia a clases

108 sin comentarios

109 muy buen licenciado, siempre resuelve tus dudas, es muy atento

110 Su clase es clara y sencilla, recomendaría que fuera un poco mas dinámica. Toma en cuenta para su evaluación los trabajos, actividades, tareas y proyectos de la clase.

111 Excelente maestro

112 Muy buen maestro y explica muy bien

113 Bien

114 .

115 Buen docente, muy buen dominio de los temas en clase

Unidad Académica: FACULTAD DE DERECHO

Comentarios de los estudiantes para el docente : OCHOA TALAVERA FRANCISCO JOSE

116 buen lic, pero pone a los estudiantes a exponer los todos temas

117 Buena clase

118 Muy buen lic

119 Excelente asesor, siempre comprometido con sus sesiones semanales y dispuesto a proporcionarnos el tiempo y material necesario para alcanzar el objetivo de enseñanza.

120 .

121 Desde mi punto de vista me parece que le falta un poquito mas de organización en cuanto a sus horarios de clase y las que lleva de manera presencial y virtual, de ahí en más la manera de dar su cátedra fue buena y sabia resolver todas las dudas

122 es muy buen lic, muy comprensivo y siento que la materia no le ayudo mucho pues no permitia explorar tan a fondo el campo juridico

123 Todo Bien

124 Es un buen Lic. solo que casi todas sus clases fueron exposiciones impartidas por alumnos.

125 Buena técnica de revisión y aprendizaje.

126 necesita dar sus clases mas energeticas, mas actividades como trabajos o actividades como participaciones.

127 Es un profesor muy amable, siempre esta al pendiente de cualquier duda y siempre asiste a la clase virtual demostrando todo su conocimiento de la materia.

128 Es el mejor profesor que tenemos, un excelente profesor y persona.

129 :)

130 Bien

131 Considero que es buen maestro sin embargo no considero que sea el más adecuado para dicha materia, hace un gran esfuerzo y tiene compromiso con ello.

132 El docente siempre trata que se entienda el tema visto si no llegara a ser el caso no lo vuelve a explicar

133 No asiste a clases cuando por el grupo nos pone que si había clase, nosotros exponemos en todas las clases y no retroalimenta, le preguntamos y solo nos reboruja, y cuando un alumno lo cuestiona hace que todo el grupo haga trabajos extra.

134 Lo mas importante en su materia es entregar los trabajos, si estas en su clase es importante la participación

135 no da clase

136 No me parece ni un mal licenciado pero tampoco el mejor. En mi opinión su catedra no fue interesante pero tampoco fue difícil de comprender el contenido de la materia.

137 Casi no tuve clases que me impartiera

138 Buen licenciado, pero siempre se puede ser mejor

139 Ni siquiera entiendo por qué le dan cátedra en la facultad. No asiste a clases, no se toma en serio la materia y por ende, nadie lo hace. Hace comentarios infundados sobre temas delicados, parece no tener conocimiento de nada. En fin

140 Casi nunca asiste a clases, califica con trabajos. No aprendí nada.

141 Siempre es un gusto volver a agarrar clases con el

142 Constante falta de clases y comunicacion algo dificil

143 Bien

144 Bien

145 Un gran gran maestro cada semana sin falta impartio su clase y en caso de ser necesario envio material extra responidiendo siempre dudas y dío incluso calses extras cada vez que le fueron solicitadas siempre al pendiente de sus alumnos mil gracias

146 Ochoa TalaveraGOD

147 Sin duda un increíble profesor, atento, amable y siempre al pendiente
Gracias Lic. Ochoa por todo el tiempo que nos dedicó en este semestre y el compromiso demostrado

148 el lic no enseña nada sobre la materia solo falta

149 Bueno.

150 buen licenciado

151 buen lic

152 Clase ligera y dinámica, se denota el conocimiento del catedrático en la clase, además de su calidad humana.

153 Mucha falta de compromiso por parte de el

Unidad Académica: FACULTAD DE DERECHO

Comentarios de los estudiantes para el docente : OCHOA TALAVERA FRANCISCO JOSE

154 excelente licenciado, muy amable

155 Excelente docente, con mucha dedicación.

156 un profesor muy atento, siempre explica muy bien

157 Todo bien

158 Muy buen lic y responsable con sus clases

159 .

160 La dinámica en clase fue muy buena

161 Buen maestro, pero falta

162 Excelente método de enseñanza y muy buen licenciado

163 Excelente clase

164 0

165 Muy buena clase

166 EXCELENTE MAESTRTO, didáctico y muy interesante su clase

167 Es un excelente licenciado, comprometido con la clase y la materia

168 ni sabe que grupo somos

169 es un buen lic, conoce mucho de los temas y buen dominio, muy paciente y atento a cualquier duda

170 Un profesor excelente, siempre cumpliendo con todo, sus clases muy buenas.

171 Excelente maestro!

172 Buen lic.

173 Es buen lic

174 ,

175 El Lic se destantea mucho y sus instrucciones no son claras, la mayor parte de la clase es exponer y ya, es una clase fácil y la única forma de reprobar sería por faltas

176 Bien

177 Es buen lic, volvería a tomar clases con el

178 Buen licenciado

179 Bien

180 clase nada pesada, y el licenciado la imparte de muy buena manera

181 muy bueno

182 Bueno

183 ...

184 da buenas formas de aprender en beneficio al alumno

185 Bien

186 Bien

187 Es buen lic, se ve que sabe de la materia pero a veces se le va la onda

188 Un gran licenciado y buen docente, le pone empeño a su clase

189 exolica muy bien y me gusto mucho su clase, gracias lic!

UNIVERSIDAD AUTÓNOMA DE CHIHUAHUA
Sistema Integral de Evaluación a la Docencia por Competencias
Evaluación de los Estudiantes

Ciclo escolar: 2022-SEM-AGO/DIC

Fecha de impresión: viernes, 29 de septiembre de 2023 11:08 a. m.

Unidad Académica: FACULTAD DE DERECHO

Docente: [redacted] ***OLEA VILADOMS FRANCISCO***

Promedio estudiantes: 4.71
Número de encuestas: 7

Destacado Nivel 5

Competencia / Desempeño	
Interacción pedagógica Inclusiva	
1. Demuestra entusiasmo y compromiso en la impartición de su materia.	***Destacado***
2. Demuestra habilidad de comunicación y claridad expositiva en su clase.	***Destacado***
3. Asiste normalmente a las clases asignadas, ya sea en modalidad virtual o presencial	***Destacado***
4. Cumple adecuadamente sus horarios de clase, ya sea en modalidad virtual o presencial	***Destacado***
5. Presenta de forma ordenada y lógica los contenidos de la materia.	***Destacado***
9. Demuestra respeto a todos los estudiantes.	***Destacado***
10. Demuestra dominio de conocimiento de la materia que imparte.	***Destacado***
11. Utiliza diversas estrategias didácticas en su clase.	***Destacado***
12. Proporciona materiales de enseñanza para su clase.	***Destacado***
13. Plantea actividades de aprendizaje	***Destacado***
14. Logra ambientes apropiados de aprendizaje, entre estudiantes, así como entre docente y estudiante.	***Destacado***
15. Propicia valores y actividades positivas para el aprendizaje	***Destacado***
17. Propicia la participación activa de los estudiantes.	***Destacado***
18. Promueve el pensamiento crítico en los estudiantes.	***Destacado***
Valora el desarrollo de competencias	
6. Proporciona retroalimentación sobre los contenidos de la clase	***Destacado***
7. Las formas de evaluación son adecuadas a los contenidos de la clase	***Destacado***
8. En la evaluación de los aprendizajes y competencias, toma en cuenta aspectos, tales como: exámenes, trabajos, participaciones, etc.	***Destacado***
16. Soluciona dudas y atiende comentarios de los estudiantes.	***Destacado***

Nivel de logro de la competencia

Interacción pedagógica Inclusiva	Destacado
Valora el desarrollo de competencias	Destacado

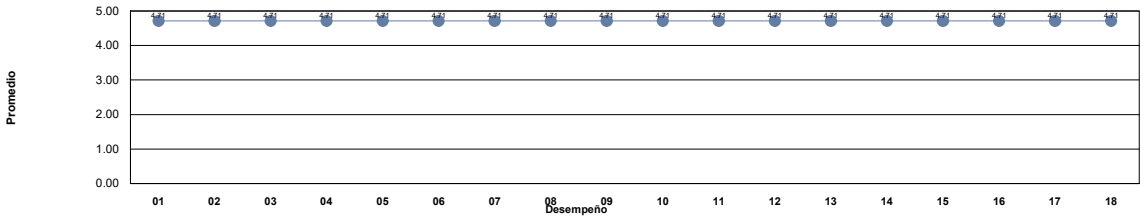

Niveles	***Descriptor***	***Valor***	***Descripción***
Nivel 1	***Insuficiente***	0.0 - 1.0	Los docentes requieren realimentación así como tomar cursos obligatorios para mejorar su desempeño y desarrollar las competencias académicas.
Nivel 2	***Suficiente***	1.01 - 2.0	Los docentes requieren realimentación y tomar cursos para mejorar su desempeño para fortalecer su competencias académicas.
Nivel 3	***Bueno***	2.01 - 3.0	Los docentes requieren seguir fortaleciendo sus competencias académicas mediante cursos y talleres para desempeñarse como docente universitario en la docencia, investigación y gestión-vinculación.
Nivel 4	***Competente***	3.01 - 4.0	Los docentes manifiestan tener las competencias desarrolladas en un nivel óptimo.
Nivel 5	***Destacado***	4.01 - 5.0	Los docentes manifiestan tener desarrolladas las competencias en un nivel sobresaliente, por lo que pueden asesorar a otros docentes.

UNIVERSIDAD AUTÓNOMA DE CHIHUAHUA
Sistema Integral de Evaluación a la Docencia por Competencias
Evaluación de los Estudiantes

Ciclo escolar: 2022-SEM-AGO/DIC

Fecha de impresión: viernes, 29 de septiembre de 2023 11:08 a. m.

Unidad Académica: FACULTAD DE DERECHO

Comentarios de los estudiantes para el docente : OLEA VILADOMS FRANCISCO

1	excelente Lic. dinámico y muy comprometido
2	Bien
3	Bien
4	Muchas gracias por todo
5	Sin comentarios
6	Excelente licenciado, muy paciente, muy atento y se nota que sabe mucho del tema y sabe transmitirlo
7	Excelente

UNIVERSIDAD AUTÓNOMA DE CHIHUAHUA
Sistema Integral de Evaluación a la Docencia por Competencias
Evaluación de los Estudiantes

Ciclo escolar: 2022-SEM-AGO/DIC

Fecha de impresión: viernes, 29 de septiembre de 2023 11:08 a. m.

Unidad Académica: FACULTAD DE DERECHO

Docente: [redacted] ***OLIVAS FUENTES JESUS JOSE***

Promedio estudiantes: 4.33
Número de encuestas: 53

Destacado Nivel 5

Competencia / Desempeño	
Interacción pedagógica Inclusiva	
1. Demuestra entusiasmo y compromiso en la impartición de su materia.	***Destacado***
2. Demuestra habilidad de comunicación y claridad expositiva en su clase.	***Destacado***
3. Asiste normalmente a las clases asignadas, ya sea en modalidad virtual o presencial	***Destacado***
4. Cumple adecuadamente sus horarios de clase, ya sea en modalidad virtual o presencial	***Destacado***
5. Presenta de forma ordenada y lógica los contenidos de la materia.	***Destacado***
9. Demuestra respeto a todos los estudiantes.	***Destacado***
10. Demuestra dominio de conocimiento de la materia que imparte.	***Destacado***
11. Utiliza diversas estrategias didácticas en su clase.	***Destacado***
12. Proporciona materiales de enseñanza para su clase.	***Destacado***
13. Plantea actividades de aprendizaje	***Destacado***
14. Logra ambientes apropiados de aprendizaje, entre estudiantes, así como entre docente y estudiante.	***Destacado***
15. Propicia valores y actividades positivas para el aprendizaje	***Destacado***
17. Propicia la participación activa de los estudiantes.	***Destacado***
18. Promueve el pensamiento crítico en los estudiantes.	***Destacado***
Valora el desarrollo de competencias	
6. Proporciona retroalimentación sobre los contenidos de la clase	***Destacado***
7. Las formas de evaluación son adecuadas a los contenidos de la clase	***Destacado***
8. En la evaluación de los aprendizajes y competencias, toma en cuenta aspectos, tales como: exámenes, trabajos, participaciones, etc.	***Destacado***
16. Soluciona dudas y atiende comentarios de los estudiantes.	***Destacado***

Nivel de logro de la competencia

Interacción pedagógica Inclusiva	Destacado
Valora el desarrollo de competencias	Destacado

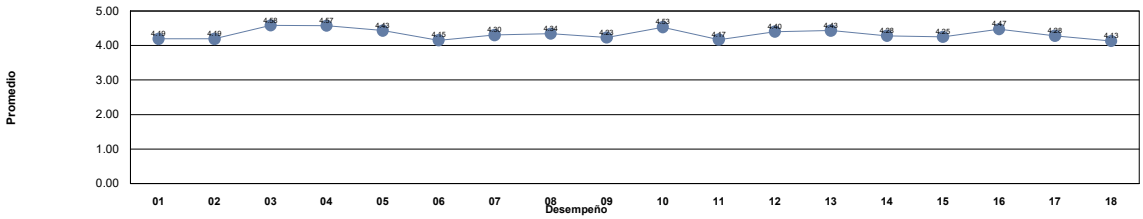

Niveles	***Descriptor***	***Valor***	***Descripción***
Nivel 1	***Insuficiente***	0.0 - 1.0	Los docentes requieren realimentación así como tomar cursos obligatorios para mejorar su desempeño y desarrollar las competencias académicas.
Nivel 2	***Suficiente***	1.01 - 2.0	Los docentes requieren realimentación y tomar cursos para mejorar su desempeño para fortalecer su competencias académicas.
Nivel 3	***Bueno***	2.01 - 3.0	Los docentes requieren seguir fortaleciendo sus competencias académicas mediante cursos y talleres para desempeñarse como docente universitario en la docencia, investigación y gestión-vinculación.
Nivel 4	***Competente***	3.01 - 4.0	Los docentes manifiestan tener las competencias desarrolladas en un nivel óptimo.
Nivel 5	***Destacado***	4.01 - 5.0	Los docentes manifiestan tener desarrolladas las competencias en un nivel sobresaliente, por lo que pueden asesorar a otros docentes.

Unidad Académica: FACULTAD DE DERECHO

Comentarios de los estudiantes para el docente : OLIVAS FUENTES JESUS JOSE

1 Excelente profesor, hace una excelente labor con los estudiantes, se nota lo bien preparado que esta, siempre enseña de la mejor manera posible, explica muy bien, nos da materiales para comprender mejor los temas, siempre resuelve dudas y comentarios
2 buen licenciado ,siempre atento
3 Hizo muchos comentarios inapropiados a mis compañeras. Es bastante confianzudo
4 LAS ACTIVIDADES ME GUSTABAN, ME HUBIERA GUSTADO QUE EL SEMESTRE SI SE TERMINARA CON EL MISMO INGENIERO
5 APRENDES BUENAS COSAS EN SU MATERIA
6 sus clases estaban regulares
7 sin comentarios
8 Aun no me da clase
9 Evaluación para Jesús Humberto Tapia. Un docente bastante deficiente e ineficiente en cuanto a la mayoría de competencias y habilidades que como catedrático debería de poseer.
10 Gracias al docente y la materia aprendí el uso de programas básicos que me serán de mucha utilidad en toda la carrera
11 m
12 Evaluación al docente Jesús tapia luna, regrese lo, es un gran profesor
13 La evaluación fue con criterios hacia la clase de Jesús Tapia Luna la cual fue una excelente clase formando grandes lazos estudiante-profesor.
14 Muy buen profe
15 ninguno
16 EVALUACION AL INGENIERO JESUS TAPIA, Excelentes clases, siempre puntual, ninguna inasistencia, excelente manejo del tema, aunque no me interese el tema, hizo que me interesara
17 Es un buen profesor, su clase es ligera y se toma el tiempo de explicarnos con detenimiento los temas que se ven, además es muy buena onda.
18 Muy amable
19 Clase entretenida
20 Clase normal, evaluación clara
21 Buena onda el inge
22 Muy buen profesor, atiende dudas de buena manera y su clase es interesante
23 Muy buen maestro
24 Primer profe de tymi que explica bien, muy buen maestro.
25 He tenido pocas clases con el, pero me han gustado sus métodos y se ve que entiende la materia
26 .
27 Excelent profe
28 Es muy buen profe, trasmite confianza y nos explica los temas paso por paso, asi como es paciente y aclara ideas
29 Excelente docente, explica los temas de gran manera
30 EXPLICA MUY BIEN
31 Buen profe, explica detalladamente cada actividad
32 Aun cuando la imparticion de sus clases hayan sido pocas (gracias a aspectos externos),estas suelen ser entretenidas, logrando que comprendo muchísimo, además de aportar métodos sencillos de aprendizaje.
33 .
34 Buen clase
35 Buen ingeniero, explica claramente
36 Lo conocí muy, pero muy buen maestro
37 Poco tiempo de conocerlo! Buen maestro
38 muy buena imparticion de la clase

Unidad Académica: FACULTAD DE DERECHO

Comentarios de los estudiantes para el docente : OLIVAS FUENTES JESUS JOSE

39 se extraña al inge

40 Muy buen inge

41 Excelente profesor, imparte de manera adecuada sus temas y, sobretodo, explica súper bien y te apoya en lo necesario.

42 Es muy buen profesor.

43 Bueno

44 .

45 Es buen profesor

46 No he tenido muchas clases con este docente pero avanza muy rapido y cuando nos da intrucciones por pasos no espera.

47 Maravilloso profesor, es amigalble y explica muy bien

48 muy buen profe

49 Excelente

50 excelente forma de enseñar

51 Puedo decir que es un excelente docente y es muy bueno en lo que hace y para propiciar el aprendizaje de los estudiantes.

52 No tuvimos mucho tiempo para conocerlo

53 buen

UNIVERSIDAD AUTÓNOMA DE CHIHUAHUA
Sistema Integral de Evaluación a la Docencia por Competencias
Evaluación de los Estudiantes

Ciclo escolar: 2022-SEM-AGO/DIC

Fecha de impresión: viernes, 29 de septiembre de 2023 11:08 a. m.

Unidad Académica: FACULTAD DE DERECHO

Docente: [redacted] ***OLIVAS RAMOS GUSTAVO ALFONSO***

Promedio estudiantes: 4.44
Número de encuestas: 33

Destacado
Nivel 5

Competencia / Desempeño	
Interacción pedagógica Inclusiva	
1. Demuestra entusiasmo y compromiso en la impartición de su materia.	***Destacado***
2. Demuestra habilidad de comunicación y claridad expositiva en su clase.	***Destacado***
3. Asiste normalmente a las clases asignadas, ya sea en modalidad virtual o presencial	***Destacado***
4. Cumple adecuadamente sus horarios de clase, ya sea en modalidad virtual o presencial	***Destacado***
5. Presenta de forma ordenada y lógica los contenidos de la materia.	***Competente***
9. Demuestra respeto a todos los estudiantes.	***Destacado***
10. Demuestra dominio de conocimiento de la materia que imparte.	***Destacado***
11. Utiliza diversas estrategias didácticas en su clase.	***Competente***
12. Proporciona materiales de enseñanza para su clase.	***Destacado***
13. Plantea actividades de aprendizaje	***Destacado***
14. Logra ambientes apropiados de aprendizaje, entre estudiantes, así como entre docente y estudiante.	***Destacado***
15. Propicia valores y actividades positivas para el aprendizaje	***Destacado***
17. Propicia la participación activa de los estudiantes.	***Destacado***
18. Promueve el pensamiento crítico en los estudiantes.	***Destacado***
Valora el desarrollo de competencias	
6. Proporciona retroalimentación sobre los contenidos de la clase	***Destacado***
7. Las formas de evaluación son adecuadas a los contenidos de la clase	***Destacado***
8. En la evaluación de los aprendizajes y competencias, toma en cuenta aspectos, tales como: exámenes, trabajos, participaciones, etc.	***Destacado***
16. Soluciona dudas y atiende comentarios de los estudiantes.	***Destacado***

Nivel de logro de la competencia

Interacción pedagógica Inclusiva	Destacado
Valora el desarrollo de competencias	Destacado

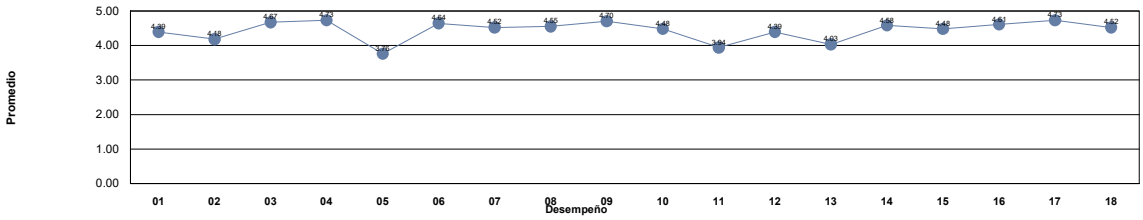

Niveles	***Descriptor***	***Valor***	***Descripción***
Nivel 1	***Insuficiente***	0.0 - 1.0	Los docentes requieren realimentación así como tomar cursos obligatorios para mejorar su desempeño y desarrollar las competencias académicas.
Nivel 2	***Suficiente***	1.01 - 2.0	Los docentes requieren realimentación y tomar cursos para mejorar su desempeño para fortalecer su competencias académicas.
Nivel 3	***Bueno***	2.01 - 3.0	Los docentes requieren seguir fortaleciendo sus competencias académicas mediante cursos y talleres para desempeñarse como docente universitario en la docencia, investigación y gestión-vinculación.
Nivel 4	***Competente***	3.01 - 4.0	Los docentes manifiestan tener las competencias desarrolladas en un nivel óptimo.
Nivel 5	***Destacado***	4.01 - 5.0	Los docentes manifiestan tener desarrolladas las competencias en un nivel sobresaliente, por lo que pueden asesorar a otros docentes.

Unidad Académica: FACULTAD DE DERECHO

Comentarios de los estudiantes para el docente : OLIVAS RAMOS GUSTAVO ALFONSO

1 La clase en ocasiones llega a sentirse improvisada o sin estructura, sin embargo es una clase muy útil, se proporciona retroalimentación constante
2 Excelente licenciado, volvería a tomar con el sin duda
3 Sus clases son desorganizadas.
4 Es buen profesor, sin embargo en ocasiones suele divagar y no ser muy claro a la hora de explicar o pasar mucho tiempo en una sola idea.
5 Es un poco desordenado con los contenidos, es fácil pasar con el, es un poco barco
6 Buen licenciado, mucha paciencia y se ve que le apasiona dar clases
7 Excelente Lic.
8 En esencia es un buen licenciado, siempre al pendiente de las dudas del estudiante, aunque en veces la clase no seguía una estructura que a mi parecer fuese clara.
9 Es un buen maestro, aunque un poco desorganizado
10 el único comentario es que el lic no sigue el temario y eso hace todo un poco más confuso, de ahí en más excelente licenciado
11 en lo personal me gusta mucho como imparte la clase, imparte su clase de forma muy entretenida, siempre lleva ejemplos acerca del tema, y se nota demasiado que se prepara para dar la clase día con día, volvería a tomar una clase con el.
12 Excelente lic, sabe mucho, solo que si ama mucho el tema del poder legislativo y profundiza mucho en el.
13 Excelente licenciado
14 Excelente Licenciado, lo recomiendo ampliamente para esta materia
15 Es buen lic, de pronto te pierdes en la explicacion, pero super buen lic
16 Un catedrático muy comprometido con sus alumnos; domina la materia y le apasiona, lo que permite que nosotros obtengamos los conocimientos necesarios mientras disfrutamos de una buena clase.
17 Divaga mucho en clase y generalmente cola ideas fuera de tema a las clases.
18 Excelente licenciado, domina la materia, amable con todos los compañeros
19 Es un gran lic., explica muy bien los temas, ds respetuoso y sus clases son muy amenas
20 Excelente licenciado, la materia es fácil de llevar y los aprendizajes seguros. Espero volver a verlo en otros semestres.
21 Muy bien licenciado, es una clase llevadera y el lic es muy buena persona e accesible
22 Sabe mucho pero no sabe transmitir su conocimiento, le hace falta preparar más sus clases y tener más orden en la manera de impartirlas.
23 Muy bueno
24 muy buen licenciado, explica bastante bien y siempre dispuesto a aclarar dudas, tiene mucho conocimiento del tema y sus clases son muy buenas
25 Sus examenes son muy faciles ya que pide participaciones
26 A pesar de que era la primera vez en que impartia esta clase , considero que estuvo bien. Pues con el tiempo se fue adecuando a los temas que impartía, es un buen lic, resuelve todas tus dudas y da material despues de haber visto cada tema para repaso
27 El profesor sabe de la clase pero no siempre sabe como transmitirlo, evalua de manera justa pero no es la mejor opcion si quieres conocimientos a profundidad.
28 buena clase y examenes
29 Buena clase
30 Excelente como persona y profesor
31 De los mejores profesores que he tenido, conocedor de la materia e interesado en enseñar cosas que le sirvan a los alumnos para futuras asignaturas.
32 Es buen catedrático, muy accesible.
33 Excelente licenciado, domina totalmente la materia

UNIVERSIDAD AUTÓNOMA DE CHIHUAHUA
Sistema Integral de Evaluación a la Docencia por Competencias
Evaluación de los Estudiantes

Ciclo escolar: 2022-SEM-AGO/DIC

Fecha de impresión: viernes, 29 de septiembre de 2023 11:08 a. m.

Unidad Académica: FACULTAD DE DERECHO

Docente: [redacted] ***ORDOÑEZ CHAVEZ ALEJANDRA***

Promedio estudiantes: 4.78
Número de encuestas: 53

Destacado Nivel 5

Competencia / Desempeño	
Interacción pedagógica Inclusiva	
1. Demuestra entusiasmo y compromiso en la impartición de su materia.	***Destacado***
2. Demuestra habilidad de comunicación y claridad expositiva en su clase.	***Destacado***
3. Asiste normalmente a las clases asignadas, ya sea en modalidad virtual o presencial	***Destacado***
4. Cumple adecuadamente sus horarios de clase, ya sea en modalidad virtual o presencial	***Destacado***
5. Presenta de forma ordenada y lógica los contenidos de la materia.	***Destacado***
9. Demuestra respeto a todos los estudiantes.	***Destacado***
10. Demuestra dominio de conocimiento de la materia que imparte.	***Destacado***
11. Utiliza diversas estrategias didácticas en su clase.	***Destacado***
12. Proporciona materiales de enseñanza para su clase.	***Destacado***
13. Plantea actividades de aprendizaje	***Destacado***
14. Logra ambientes apropiados de aprendizaje, entre estudiantes, así como entre docente y estudiante.	***Destacado***
15. Propicia valores y actividades positivas para el aprendizaje	***Destacado***
17. Propicia la participación activa de los estudiantes.	***Destacado***
18. Promueve el pensamiento crítico en los estudiantes.	***Destacado***
Valora el desarrollo de competencias	
6. Proporciona retroalimentación sobre los contenidos de la clase	***Destacado***
7. Las formas de evaluación son adecuadas a los contenidos de la clase	***Destacado***
8. En la evaluación de los aprendizajes y competencias, toma en cuenta aspectos, tales como: exámenes, trabajos, participaciones, etc.	***Destacado***
16. Soluciona dudas y atiende comentarios de los estudiantes.	***Destacado***

Nivel de logro de la competencia

Interacción pedagógica Inclusiva	Destacado
Valora el desarrollo de competencias	Destacado

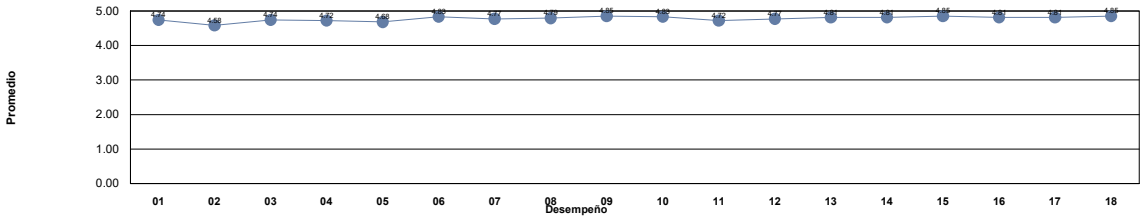

Niveles	***Descriptor***	***Valor***	***Descripción***
Nivel 1	***Insuficiente***	0.0 - 1.0	Los docentes requieren realimentación así como tomar cursos obligatorios para mejorar su desempeño y desarrollar las competencias académicas.
Nivel 2	***Suficiente***	1.01 - 2.0	Los docentes requieren realimentación y tomar cursos para mejorar su desempeño para fortalecer su competencias académicas.
Nivel 3	***Bueno***	2.01 - 3.0	Los docentes requieren seguir fortaleciendo sus competencias académicas mediante cursos y talleres para desempeñarse como docente universitario en la docencia, investigación y gestión-vinculación.
Nivel 4	***Competente***	3.01 - 4.0	Los docentes manifiestan tener las competencias desarrolladas en un nivel óptimo.
Nivel 5	***Destacado***	4.01 - 5.0	Los docentes manifiestan tener desarrolladas las competencias en un nivel sobresaliente, por lo que pueden asesorar a otros docentes.

Unidad Académica: FACULTAD DE DERECHO

Comentarios de los estudiantes para el docente : ORDOÑEZ CHAVEZ ALEJANDRA

1 .

2 muy buena maestra

3 Excelente Lic.

4 la forma en que da los ejemlos hace que sea un poco mas facil entender los conceptos

5 Tiene mucho entusiasmo por su materia

6 excelente licenciada, preocupada por entendimiento del temario y es por ello que las clases son muy entretenidas

7 Excelente licenciada

8 Muy buena persona, perfecta, licenciada la materia es un tanto tediosa pero no por la capacidad de la licenciada la licenciada omina su materia

9 da muy bien la clase, es muy amable

10 muy buena maestra, enseña de manera entretenida y didactica

11 Entendí muchas cosas que pasan en el mundo e incluso de mi misma lo cual es reconfortante siga así lic

12 La recomiendo bastante ya que aprendes mucho y diseña diferentes métodos didácticos

13 se ve que prepara muy bien su clase

14 HABLA SUPER BAJITO PERO SUS CLASES SON UN 10 DE 10

15 siempre resuelve mis dudas, me gusta mucho la manera en que imparte la clase y lo accesible que es con nosotros, solo me gustaría que fuer mas dinámica la clase

16 Su clase es muy práctica aprendes mucho

17 Es conciderada y atenta con los alumnos.

18 Sin comentarios

19 muchas tareas pero de las mejores clases

20 Excelente profesora, muy dedicada

21 Su manera de impartir la clase es muy didáctica, te da muchas oportunidades de pasar la materia y con conocimientos

22 me gustaria que tuviera mas presencia en su clase

23 Muy buena Lic, nos enseña mucho

24 Es una muy buena docente, y una excelente persona, tiene un alto conocimiento y dominio de los temas que nos imparte, y trata a todos sus alumnos con mucho respeto. Gracias por todo!

25 Excelente maestra, siempre esta al pendiente de como desarrollamos los conocimientos de su materia

26 Todo bien

27 Excelente docente. La clase suele ser un poco lenta pero solo eso

28 Muy buena clase

29 La mejor maestra que he tenido en todo lo que llevo de carrera, es muy amable, atenta, respetuosa y se entrega demasiado a la clase. Sabe explicar super bien, las tareas que nos pone nos ayuda mucho a reforzar lo visto en clase, es muy inteligente.

30 Su materia es muy aburrida, siento que esa materia no deberiamos de llevarla y sea eliminada, nos enseña cosas muy basicas. ojo, la licenciada es de las mejores que he tenido, muy buena maestra y tiene mucho potencial.

31 Excelente maestra, y la forma de evaluar es buena

32 Es buena en lo que enseña, pero te puedes revorujar

33 Buena Clase

34 Muy dinámica su clase, y te ayuda mucho a que no repruebes

35 Excelente licenciada, super accesible y linda; la clase en si se puede volver un poco aburrida por el tipo de clase que es, pero si se habla de la licenciada es excelente, muestra su apoyo para que no repruebes y que comprendas con facilidad cada tem

36 Demuestra su intereres por qeu nosotros aprendamos

37 Muy buena maestra!

38 muy buena profesora

Unidad Académica: FACULTAD DE DERECHO

Comentarios de los estudiantes para el docente : ORDOÑEZ CHAVEZ ALEJANDRA

39	Sus clases son muy amenas y muy interesantes
40	Bien
41	muy agradable licenciada, muy comprometida a su materia, también muy bonita persona, solo le comentaría que su forma de dar la clase es muy técnica, pienso que con tecnicismos que suizas puedan llegar a ser un poco confusos.
42	la clase de la lic es super dinámica y entretenida y la licenciada no se diga es muy muy flexible, de verdad que excelente licenciada
43	Muy buena licenciada, sus clases son interesantes a pesar de ser una materia un poco difícil.
44	Impartio muy buen material y hizo interesante la clase
45	muy buena lic y muy dinamica, emplea diferentes maneras de aprender
46	Excelente licenciada, muy amable y empática con sus alumnos
47	excelente licenciada, es muy paciente y enseña muy bien
48	Muy buena licenciada
49	muy buena lic
50	Muy buena maestra, muy amable y hace sus clases muy dinámicas, además de que enseña muy bien
51	Me gusta la forma en que da la clase
52	Acorde al contenido de la materia
53	Excelente catedrática, muy comprometida con sus alumnos.

UNIVERSIDAD AUTÓNOMA DE CHIHUAHUA
Sistema Integral de Evaluación a la Docencia por Competencias
Evaluación de los Estudiantes

Ciclo escolar: 2022-SEM-AGO/DIC

Fecha de impresión: viernes, 29 de septiembre de 2023 11:08 a. m.

Unidad Académica: FACULTAD DE DERECHO

Docente: [redacted] ***OROZCO ORDOÑEZ DIANA YAZMIN***

Promedio estudiantes: 4.53
Número de encuestas: 13

Destacado Nivel 5

Competencia / Desempeño	
Interacción pedagógica Inclusiva	
1. Demuestra entusiasmo y compromiso en la impartición de su materia.	***Destacado***
2. Demuestra habilidad de comunicación y claridad expositiva en su clase.	***Destacado***
3. Asiste normalmente a las clases asignadas, ya sea en modalidad virtual o presencial	***Destacado***
4. Cumple adecuadamente sus horarios de clase, ya sea en modalidad virtual o presencial	***Destacado***
5. Presenta de forma ordenada y lógica los contenidos de la materia.	***Destacado***
9. Demuestra respeto a todos los estudiantes.	***Destacado***
10. Demuestra dominio de conocimiento de la materia que imparte.	***Destacado***
11. Utiliza diversas estrategias didácticas en su clase.	***Destacado***
12. Proporciona materiales de enseñanza para su clase.	***Destacado***
13. Plantea actividades de aprendizaje	***Destacado***
14. Logra ambientes apropiados de aprendizaje, entre estudiantes, así como entre docente y estudiante.	***Destacado***
15. Propicia valores y actividades positivas para el aprendizaje	***Destacado***
17. Propicia la participación activa de los estudiantes.	***Destacado***
18. Promueve el pensamiento crítico en los estudiantes.	***Destacado***
Valora el desarrollo de competencias	
6. Proporciona retroalimentación sobre los contenidos de la clase	***Destacado***
7. Las formas de evaluación son adecuadas a los contenidos de la clase	***Destacado***
8. En la evaluación de los aprendizajes y competencias, toma en cuenta aspectos, tales como: exámenes, trabajos, participaciones, etc.	***Destacado***
16. Soluciona dudas y atiende comentarios de los estudiantes.	***Destacado***

Nivel de logro de la competencia

Interacción pedagógica Inclusiva	Destacado
Valora el desarrollo de competencias	Destacado

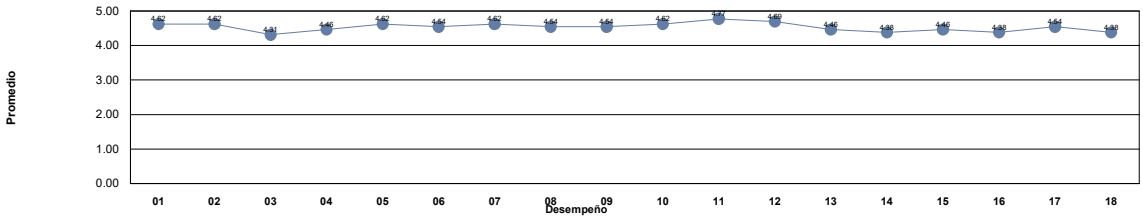

Niveles	***Descriptor***	***Valor***	***Descripción***
Nivel 1	***Insuficiente***	0.0 - 1.0	Los docentes requieren realimentación así como tomar cursos obligatorios para mejorar su desempeño y desarrollar las competencias académicas.
Nivel 2	***Suficiente***	1.01 - 2.0	Los docentes requieren realimentación y tomar cursos para mejorar su desempeño para fortalecer su competencias académicas.
Nivel 3	***Bueno***	2.01 - 3.0	Los docentes requieren seguir fortaleciendo sus competencias académicas mediante cursos y talleres para desempeñarse como docente universitario en la docencia, investigación y gestión-vinculación.
Nivel 4	***Competente***	3.01 - 4.0	Los docentes manifiestan tener las competencias desarrolladas en un nivel óptimo.
Nivel 5	***Destacado***	4.01 - 5.0	Los docentes manifiestan tener desarrolladas las competencias en un nivel sobresaliente, por lo que pueden asesorar a otros docentes.

Unidad Académica: FACULTAD DE DERECHO

Comentarios de los estudiantes para el docente : OROZCO ORDOÑEZ DIANA YAZMIN

1	Excelente clase.
2	Es una excelente maestra, se preocupa por que aprendamos y pone muchas actividades para comprender la materia, super recomendada.
3	Las clases son excelentes, tiene un extenso conocimiento del tema y son muy didácticas
4	Muy tediosa su clase
5	buena clase
6	la forma de dar la clase es excelente, pocas clases como los de la lic diana, muy buena licenciada y el conocimiento de la materia que imparte es muy bueno
7	EXCELENTE
8	Se da a entender bastante bien, me fue cayendo mejor con el paso del curso
9	La licenciada trabaja la materia de manera dinamica, planteando la participación de todos los alumnos, trabajos rapidos y faciles de aprender.
10	La Lic. cuenta con un gran conocimiento sobre la materia y son diversos los medios utilizados para impartirla.
11	Buen Lic.
12	Bien
13	.

UNIVERSIDAD AUTÓNOMA DE CHIHUAHUA
Sistema Integral de Evaluación a la Docencia por Competencias
Evaluación de los Estudiantes

Ciclo escolar: 2022-SEM-AGO/DIC

Fecha de impresión: viernes, 29 de septiembre de 2023 11:08 a. m.

Unidad Académica: FACULTAD DE DERECHO

Docente: [redacted] ***ORPINEL LEON FELIPE GREGORIO***

Promedio estudiantes: 4.49
Número de encuestas: 54

Destacado Nivel 5

Competencia / Desempeño	
Interacción pedagógica Inclusiva	
1. Demuestra entusiasmo y compromiso en la impartición de su materia.	***Destacado***
2. Demuestra habilidad de comunicación y claridad expositiva en su clase.	***Destacado***
3. Asiste normalmente a las clases asignadas, ya sea en modalidad virtual o presencial	***Destacado***
4. Cumple adecuadamente sus horarios de clase, ya sea en modalidad virtual o presencial	***Destacado***
5. Presenta de forma ordenada y lógica los contenidos de la materia.	***Destacado***
9. Demuestra respeto a todos los estudiantes.	***Destacado***
10. Demuestra dominio de conocimiento de la materia que imparte.	***Destacado***
11. Utiliza diversas estrategias didácticas en su clase.	***Destacado***
12. Proporciona materiales de enseñanza para su clase.	***Destacado***
13. Plantea actividades de aprendizaje	***Destacado***
14. Logra ambientes apropiados de aprendizaje, entre estudiantes, así como entre docente y estudiante.	***Destacado***
15. Propicia valores y actividades positivas para el aprendizaje	***Destacado***
17. Propicia la participación activa de los estudiantes.	***Destacado***
18. Promueve el pensamiento crítico en los estudiantes.	***Destacado***
Valora el desarrollo de competencias	
6. Proporciona retroalimentación sobre los contenidos de la clase	***Destacado***
7. Las formas de evaluación son adecuadas a los contenidos de la clase	***Destacado***
8. En la evaluación de los aprendizajes y competencias, toma en cuenta aspectos, tales como: exámenes, trabajos, participaciones, etc.	***Destacado***
16. Soluciona dudas y atiende comentarios de los estudiantes.	***Destacado***

Nivel de logro de la competencia

Interacción pedagógica Inclusiva	Destacado
Valora el desarrollo de competencias	Destacado

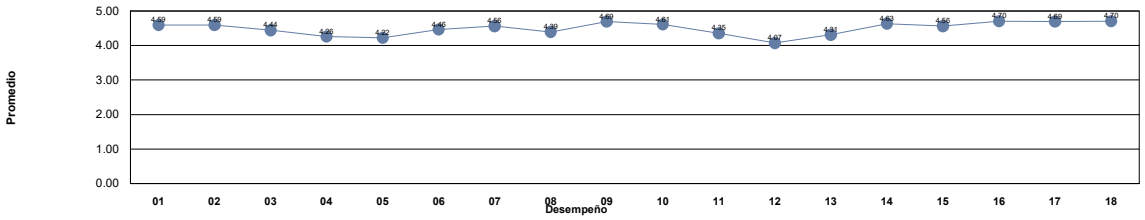

Niveles	***Descriptor***	***Valor***	***Descripción***
Nivel 1	***Insuficiente***	0.0 - 1.0	Los docentes requieren realimentación así como tomar cursos obligatorios para mejorar su desempeño y desarrollar las competencias académicas.
Nivel 2	***Suficiente***	1.01 - 2.0	Los docentes requieren realimentación y tomar cursos para mejorar su desempeño para fortalecer su competencias académicas.
Nivel 3	***Bueno***	2.01 - 3.0	Los docentes requieren seguir fortaleciendo sus competencias académicas mediante cursos y talleres para desempeñarse como docente universitario en la docencia, investigación y gestión-vinculación.
Nivel 4	***Competente***	3.01 - 4.0	Los docentes manifiestan tener las competencias desarrolladas en un nivel óptimo.
Nivel 5	***Destacado***	4.01 - 5.0	Los docentes manifiestan tener desarrolladas las competencias en un nivel sobresaliente, por lo que pueden asesorar a otros docentes.

Unidad Académica: FACULTAD DE DERECHO

Comentarios de los estudiantes para el docente : ORPINEL LEON FELIPE GREGORIO

1 Aunque la materia de Ética es de relleno, su pofecionalismo es excelso, muy buen docente.

2 Da oportunidad de participar y seguridad

3 Muy agradable clase, me gusta su manera de interactuar.

4 Es muy buen docente, hace su clase muy amena ya que te lo va contando y haciéndote pensar y reflexionar, no evalúa con exámenes sino con trabajos lo que lo hace un poco menos pesado, lo recomiendo altamente

5 Súper agradable, la manera de evaluación me parece muy bien, es atento y la clase muy divertida, sin duda volvería a tomar con él.

6 No lleva el programa de clase, sus clases no están preparadas unicamente habla toda la clase conforme lo que los alumnos vayan comentando en clase

7 Es buen catedrático, ayuda a generar confianza y domina bien su materia.

8 Explica muy bien, y domina la materia asiganada

9 Segunda ocasión que tomo clases con el y es un excelente catedrático que espero seguir tomando clases con el en el trayecto de la carrera

10 Clase buena pero muy monotona

11 Sus clases son muy amenas!

12 Muy interesante su manera de impartir clase, expone los temas de manera muy interesante y capta la atención de los alumnos.

13 excelente licenciado

14 es uan de mis clases favoritas, muy dinamica y se siente un ambiente en confianza y nada tenza, me gusta que siempre viene preparado y hace participar a todos en la clase.

15 Buen licenciado, clase sencilla, siempre responde dudas.

16 excelente lic

17 Buen Licenciado, sus clases son muy reflexivas e interesantes. Siempre respetuoso.

18 Excelente licenciado, muy buena clase!!!

19 Es muy buen Licenciado, su dinamica de clase es meramente de participación, es de los pocos maestros que en verdad le interesa saber como pensamos nosotros los estudiantes, nuestras inquietudes, visiones, etc.

20 Su clase es muy interesante, no es aburrida, pero no seguimos el temario tal como es

21 Su manera de impartir su clase termina atrapándote y haciendo que siempre quieras asistir y poner atención

22 Sus clases son muy amenas, toma en cuenta la participación, se nota que tiene mucho conocimiento y pasión a la hora de impartir las clases, toma en cuenta la opinión de los alumnos siendo respetuoso, es un amor :)

23 Excelente licenciado, la forma en la que explica el material en las clases hace que todos estemos interesados a lo que expone clase con clase

24 Muy buen licenciado te pone a refleccionar mucho es bueno participar en sus cclases

25 Buen Lic.

26 Me gusta mucho como imparte la clase, realmente no me gusta su manera de evaluar pero en general es muy buen docente.

27 Buen maestro

28 Muy bueno y atento.

29 Increíble clase

30 Una materia muy interesante y el Licenciado la explica muy interesante y hace que no sea aburrida

31 Excelente catedratico

32 Buen licenciado pero cuando no se presenta a clase no avisa

33 Excelente clase, el licenciado ameniza mucho la clase y sobre todo propicia el pensamiento crítico de los estudiantes

34 Excelente maestro

35 recomendado 100% clases mas dinámicas y entretenidas, aprendes mucho y es muy agradable a la hora de explicar además de paciente.

36 Un lic muy capaz, hace muy amena su clase

37 excelente lic

38 Muy buen licenciado, es muy bueno compartiendo su conocimiento.

Unidad Académica: FACULTAD DE DERECHO

Comentarios de los estudiantes para el docente : ORPINEL LEON FELIPE GREGORIO

39	excelente clase y muy buen licenciado
40	Interesante clase
41	Bien
42	Es de las mejores clases que he tomado, es un excelente Lic, resuelve todas las dudas que tengamos, domina muy bien los temas, es accesible y su clase es muy dinámica.
43	Clase muy interesante, todo basado en la lógica
44	trata a la gente mal
45	Cuenta con disposición al momento de la impartición de las clases y el aprendizaje de los alumnos
46	Excelente Licenciado, muy respetuoso
47	Muchas gracias por su tiempo
48	Este es el mejor Lic, ojala y de filosofia el siguiente semestre
49	Bien
50	Excelente licenciado, con gran dominio de la clase, comprometido con el aprendizaje de sus estudiantes. Logro los objetivos planteados a inicios del semestre.
51	bien
52	Fues el mejor licenciado
53	El licenciad se esmera en enseñar su materia.
54	Muy buen docente

UNIVERSIDAD AUTÓNOMA DE CHIHUAHUA
Sistema Integral de Evaluación a la Docencia por Competencias
Evaluación de los Estudiantes

Ciclo escolar: 2022-SEM-AGO/DIC

Fecha de impresión: viernes, 29 de septiembre de 2023 11:08 a. m.

Unidad Académica: FACULTAD DE DERECHO

Docente: [redacted] ***ORTEGA MIDOUE DIANA OLIVIA***

Promedio estudiantes: 4.15
Número de encuestas: 124

Destacado
Nivel 5

Competencia / Desempeño	
Interacción pedagógica Inclusiva	
1. Demuestra entusiasmo y compromiso en la impartición de su materia.	***Destacado***
2. Demuestra habilidad de comunicación y claridad expositiva en su clase.	***Competente***
3. Asiste normalmente a las clases asignadas, ya sea en modalidad virtual o presencial	***Destacado***
4. Cumple adecuadamente sus horarios de clase, ya sea en modalidad virtual o presencial	***Destacado***
5. Presenta de forma ordenada y lógica los contenidos de la materia.	***Destacado***
9. Demuestra respeto a todos los estudiantes.	***Destacado***
10. Demuestra dominio de conocimiento de la materia que imparte.	***Destacado***
11. Utiliza diversas estrategias didácticas en su clase.	***Competente***
12. Proporciona materiales de enseñanza para su clase.	***Destacado***
13. Plantea actividades de aprendizaje	***Destacado***
14. Logra ambientes apropiados de aprendizaje, entre estudiantes, así como entre docente y estudiante.	***Destacado***
15. Propicia valores y actividades positivas para el aprendizaje	***Destacado***
17. Propicia la participación activa de los estudiantes.	***Destacado***
18. Promueve el pensamiento crítico en los estudiantes.	***Destacado***
Valora el desarrollo de competencias	
6. Proporciona retroalimentación sobre los contenidos de la clase	***Destacado***
7. Las formas de evaluación son adecuadas a los contenidos de la clase	***Destacado***
8. En la evaluación de los aprendizajes y competencias, toma en cuenta aspectos, tales como: exámenes, trabajos, participaciones, etc.	***Destacado***
16. Soluciona dudas y atiende comentarios de los estudiantes.	***Destacado***

Nivel de logro de la competencia

Interacción pedagógica Inclusiva	Destacado
Valora el desarrollo de competencias	Destacado

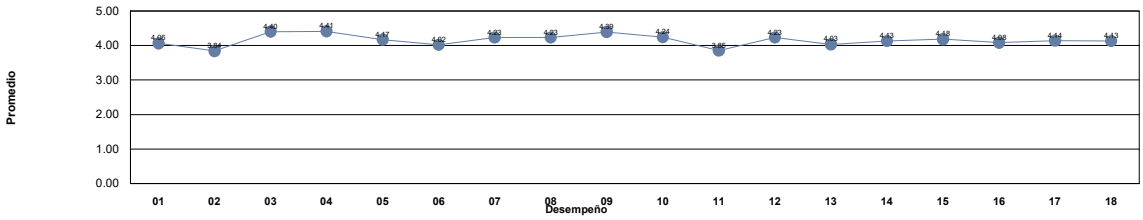

Niveles	***Descriptor***	***Valor***	***Descripción***
Nivel 1	***Insuficiente***	0.0 - 1.0	Los docentes requieren realimentación así como tomar cursos obligatorios para mejorar su desempeño y desarrollar las competencias académicas.
Nivel 2	***Suficiente***	1.01 - 2.0	Los docentes requieren realimentación y tomar cursos para mejorar su desempeño para fortalecer su competencias académicas.
Nivel 3	***Bueno***	2.01 - 3.0	Los docentes requieren seguir fortaleciendo sus competencias académicas mediante cursos y talleres para desempeñarse como docente universitario en la docencia, investigación y gestión-vinculación.
Nivel 4	***Competente***	3.01 - 4.0	Los docentes manifiestan tener las competencias desarrolladas en un nivel óptimo.
Nivel 5	***Destacado***	4.01 - 5.0	Los docentes manifiestan tener desarrolladas las competencias en un nivel sobresaliente, por lo que pueden asesorar a otros docentes.

Unidad Académica: FACULTAD DE DERECHO

Comentarios de los estudiantes para el docente : ORTEGA MIDOUE DIANA OLIVIA

1 muy poco didáctica su clase

2 En mi opinión debe de hacer la clase un poco más didáctica y entretenida

3 Siento que a veces es un poco monótona la clase

4 Buena lic., Considero que sus trabajos son apropiados para el aprendizaje por medio del campus vitural

5 Su implementación de enseñanza no es apta para todo tipo de estudiantes

6 Muy buenas clases

7 Imparte la materia de una buena manera, pero aveces se desvía del tema

8 Me parece que es una licencia que sabe mucho sin embargo me gustaría que nos diera mas ejemplos, que nos platicara acerca de sus casos para un mejor entendimiento.

9 Sabe de lo que esta hablando, pero siento que le falta como enseñar sin que sea tedioso

10 Imparte la materia de una manera interesante

11 Considero que debería de hacer más didácticas sus clases

12 Excelente Licenciada, me hubiera gustado que nos llevar a conocer registro civil, fiscalía, etc.

13 buena licenciada

14 Buens maestra, clara y con conocimientos del tema. Puede llegar a explayarse mucho a temas no relacionados.

15 Muy buena lic

16 BUENA CLASE

17 EXCELENTE MAESTRA, HACE MUY INTERESANTE SU CÁTEDRA AL COMPLEMENTAR, ANALIZAR, DEBATIR DIFERENTES TEMAS DE ACTUALIDAD, ENRIQUECE Y ACLARA NUESTROS CONOCIMIENTOS.

18 Utiliza ejemplos para que se nos facilite entender

19 Utiliza ejemplos muy claros

20 En el primer parcial puso muchas diapositivas y en c/u decía que vendría en el examen y no fue así, y muchísimo sacamos mala calif. Pero en el 2do ya cambio su forma de evaluar

21 Le entiendo más en personas y familia que en ciencias políticas

22 buena licenciada

23 Excelente

24 Excelente

25 no tengo más comentarios

26 las actividades y la información son útiles

27 Tiene que hacer más didácticas las clases

28 M

29 Es muy buena maestra, incentiva a todos a tener un pensamiento más profundo sobre algunos temas, pero a veces la clase se torna algo aburrida o tediosa

30 bien

31 Es buena licenciada.

32 Un docente capaz y preparado para la materia

33 Una clase muy buena

34 Todo bien

35 muy buena docente, conocedora de su materia

36 Me gusta mucho su clase, es excelente licenciada!!!. Además participamos mucho en su clase

37 muy buena docente

38 Es una materia muy imortante para la carrera. Menos diapositivas y mas dinamica

39 Excelente Licenciada, además de explicarnos bien, siempre nos da ejemplos de resoluciones de la suprema corte sobre dichos temas.

Unidad Académica: FACULTAD DE DERECHO

Comentarios de los estudiantes para el docente : ORTEGA MIDOUE DIANA OLIVIA

40 Una maestra muy puntual, muy amable y explica bien la clase.

41 Una maestra muy amable, inteligente y muy puntual.

42 No tiene nada de dominio de su materia, clases tediosas y es muy difícil aprender

43 sin comentarios

44 Muy pendiente de cualquier duda, buena maestra

45 Me gusta su manera de enseñar y el material que nos brinda, pero solo me gustaría que no se saliera del tema en algunas clases

46 buena clase, aunque a veces se desvié del tema principal

47 Me gusta su manera de enseñar en esta clase y su material esta muy completo al igual que Introducción a las Ciencias Políticas

48 Muy buena clase

49 Buena Lic. Solo que no dice exactamente como evalúa no dice los porcentajes de evaluación

50 Solo habla , aburrido

51 Pues por mi esta bien la clase, aunque si bien la clase solo sea leer diapositivas pues los exámenes no están difíciles y la forma de evaluar esta bien asi que por mi todo bien

52 Atenta

53 Atenta

54 Todo excelente

55 buena licenciada

56 excelente docente, muestra interés en conocer al grupo y convivir con los alumnos

57 Ninguno

58 Muy buena teacher

59 No explica nada de la materia, solo sube pfd

60 Sus trabajos si aportan buen conocimiento

61 A veces no resuelve las dudas.

62 A veces no resuelve dudas.

63 Sus clases son muy tranquilas, explica muy bien

64 .

65 Buena lic!

66 Buena lic pero su clase son puras diapositivas cuando es virtual

67 Sería mucho mejor si no fuera en línea

68 Buena Lic solo que haria su clase mas dinamica ya que solo vemos diapositivas saturadas de informacion.

69 No tiene ni dominio de su clase, ni madera para enseñar. No dudo de sus capacidades litigando, pero en la docencia se queda muy corta.

70 Una clase muy Normal

71 no entrego exámenes en el primer parcial, por lo que no se supo la evaluación fue acertada. Y menciono los había tirado cuando se solicitó nos los permitiera para revisarlos.

72 buena lic

73 Muy buena docente, material claro y comentarios siempre acertados

74 Excelente metodología de clase y buen desempeño.

75 Sin comentarios

76 es la tercera vez que elijo materia con esta maestra y la verdad nunca me a defraudado una excelente docente

77 Nos puso la misma calificación a todo el grupo en el examen (aún cuando muchos habíamos respondido cosas diferentes), y nunca nos lo entregó para revisarlo o aclarar dudas, solo subió calificaciones a la plataforma y ya

78 Buen docente

Unidad Académica: FACULTAD DE DERECHO

Comentarios de los estudiantes para el docente : ORTEGA MIDOUE DIANA OLIVIA

79 La maestra cuando falta no avisa con anticipación, por lo regular avisa minutos antes de que inicie su clase. No quiso proporcionarnos algún contacto para comunicarnos con ella.

80 Muy buena docente

81 No contesto mensajes, ni revisaba las tareas.

82 Buen docente

83 Buen docente

84 Buena clase

85 Buenas platicas

86 me gusta como le pone desempeño a sus clases, son muy dinámicas pero le falta hablar con un tono de voz mas elevado

87 Buena licenciada, mas sin embargo me gustaría que hablara con un tono de voz mas elevado

88 Falta elevación del tono de voz

89 Todo esta bien en su clase, de igual manera le falta elevar su tono de voz

90 Calificaba como quería, aveces estaban erróneos los resultados pero aun así se quedaban, le falta actualizarse y no leer tanto en clase

91 Excelente maestra

92 Le gusta que demos opiniones de los temas que se dan

93 Muy buena clase pero creo que debería variar un poco en los temas o actividades

94 Falto un poco mas de dinamica

95 Es muy buena docente, pero a veces vacila.

96 Es buena docente, pero vacila en veces

97 me gusta que nos proporcione muchas maneras de estudiar y obtener bastante conocimiento por ejemplo libros, paginas, etc.

98 La clase de la profesora diana es buena, el único detalle es que la calificación del examen no sube en absoluto a pesar de los trabajos presentados durante el periodo.

99 ninguno

100 es muy buena maestra.

101 Fue un poco tediosa la clase en su inicio, pero al abordar temas actuales se torno interesante la materia.

102 Solamente lee diapositivas, falta al respeto

103 Es grosera y no enseña

104 Buena maestra, solo un poco estricta con las actividades

105 buena licenciada, clases relajadas

106 Sus clases no son pesadas, enseña de manera muy buena

107 Excelente licenciada

108 Excelente licenciada

109 Sin comentarios

110 Podría mejorar su manera de enseñanza

111 Mejorar manera de enseñar

112 Muy buena licenciada simplemente me gustaría que su clase fuera más didáctica.

113 Como comenté es buena Lic pero me gustaría que su clase fuera más didáctica y su tono de voz se presenta un poco monótono

114 Muy buena maestra.

115 .

116 Si me hubiera gustado que en las tareas nos revisara a tiempo para saber si estaban mal o bien

117 muy buena lic y sabe como dar su clase

118 Bien

Unidad Académica: FACULTAD DE DERECHO

Comentarios de los estudiantes para el docente : ORTEGA MIDOUE DIANA OLIVIA

119	FALTA COMUNICACIÓN
120	Es una materia que si me gusta y si me gusta como la imparte la licenciada
121	Muy buena lic
122	muy buen licenciado, siempre disponible para resolver dudas, lo único malo es que solo lee su libro durante las clases
123	Excelente licenciada
124	Deberia mejorar la forma de evaluación

UNIVERSIDAD AUTÓNOMA DE CHIHUAHUA
Sistema Integral de Evaluación a la Docencia por Competencias
Evaluación de los Estudiantes

Ciclo escolar: 2022-SEM-AGO/DIC

Fecha de impresión: viernes, 29 de septiembre de 2023 11:08 a. m.

Unidad Académica: FACULTAD DE DERECHO

Docente: [redacted] ***ORTEGA PEREZ JOSE GABRIEL***

Promedio estudiantes: 4.86
Número de encuestas: 24

Destacado Nivel 5

Competencia / Desempeño	
Interacción pedagógica Inclusiva	
1. Demuestra entusiasmo y compromiso en la impartición de su materia.	***Destacado***
2. Demuestra habilidad de comunicación y claridad expositiva en su clase.	***Destacado***
3. Asiste normalmente a las clases asignadas, ya sea en modalidad virtual o presencial	***Destacado***
4. Cumple adecuadamente sus horarios de clase, ya sea en modalidad virtual o presencial	***Destacado***
5. Presenta de forma ordenada y lógica los contenidos de la materia.	***Destacado***
9. Demuestra respeto a todos los estudiantes.	***Destacado***
10. Demuestra dominio de conocimiento de la materia que imparte.	***Destacado***
11. Utiliza diversas estrategias didácticas en su clase.	***Destacado***
12. Proporciona materiales de enseñanza para su clase.	***Destacado***
13. Plantea actividades de aprendizaje	***Destacado***
14. Logra ambientes apropiados de aprendizaje, entre estudiantes, así como entre docente y estudiante.	***Destacado***
15. Propicia valores y actividades positivas para el aprendizaje	***Destacado***
17. Propicia la participación activa de los estudiantes.	***Destacado***
18. Promueve el pensamiento crítico en los estudiantes.	***Destacado***
Valora el desarrollo de competencias	
6. Proporciona retroalimentación sobre los contenidos de la clase	***Destacado***
7. Las formas de evaluación son adecuadas a los contenidos de la clase	***Destacado***
8. En la evaluación de los aprendizajes y competencias, toma en cuenta aspectos, tales como: exámenes, trabajos, participaciones, etc.	***Destacado***
16. Soluciona dudas y atiende comentarios de los estudiantes.	***Destacado***

Nivel de logro de la competencia

Interacción pedagógica Inclusiva	Destacado
Valora el desarrollo de competencias	Destacado

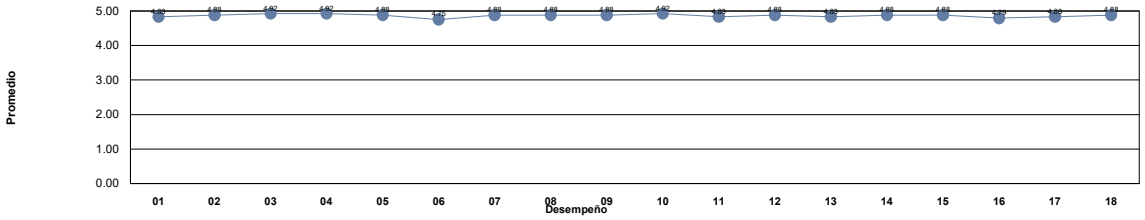

Niveles	***Descriptor***	***Valor***	***Descripción***
Nivel 1	***Insuficiente***	0.0 - 1.0	Los docentes requieren realimentación así como tomar cursos obligatorios para mejorar su desempeño y desarrollar las competencias académicas.
Nivel 2	***Suficiente***	1.01 - 2.0	Los docentes requieren realimentación y tomar cursos para mejorar su desempeño para fortalecer su competencias académicas.
Nivel 3	***Bueno***	2.01 - 3.0	Los docentes requieren seguir fortaleciendo sus competencias académicas mediante cursos y talleres para desempeñarse como docente universitario en la docencia, investigación y gestión-vinculación.
Nivel 4	***Competente***	3.01 - 4.0	Los docentes manifiestan tener las competencias desarrolladas en un nivel óptimo.
Nivel 5	***Destacado***	4.01 - 5.0	Los docentes manifiestan tener desarrolladas las competencias en un nivel sobresaliente, por lo que pueden asesorar a otros docentes.

Unidad Académica: FACULTAD DE DERECHO

Comentarios de los estudiantes para el docente : ORTEGA PEREZ JOSE GABRIEL

1 Cómo usted dijo, su clase nos ayudó a refrescar nuestros conocimientos, admiro que a pesar de todo su trabajo nos da una clase de calidad. Primero Dios va a llegar lejos, hasta donde usted se lo proponga.
2 Excelente clase
3 Muy buen Licenciado
4 Muy divertidas clases y muy bien explicadas, siempre llega con temas nuevos y sus preguntas se relacionan con la materia así como siempre tiene conocimiento y aportes propios de la materia a los alumnos, excelente catedrático
5 APRENDÍ muchísimo con él, tiene escucha activa, nos ayudo a desarrollarnos como estudiantes y además tiene buen tacto con su alumnado, SABE MUCHÍSIMO y todo lo que sabe está dispuesto a enseñarlo, PORFAVOR VUELVANLO A PONER COMO DOCENTE
6 El mejor licenciado, da la materia como lo es la sociología y muy disciplinado y entregado en lo que hace
7 excelente profesor, dinámico, domina bastante el tema, tiene vocación y apoya con lo que se ofrezca
8 Excelente licenciado, la facultad de derecho necesita más licenciados como él. Le gusta impartir su materia y lo hace con entusiasmo, deberían darle mas materias para dar clase y espero que me vuelva a dar clase y poder topármelo en el área laboral.
9 Excelente licenciado, tiene mucho conocimiento, nunca falta, es comprometido y es muy padre su clase, es muy entretenida y enseña mucho.
10 Muy buena clase, el licenciado sin duda alguna muy inteligente y no hace nada pesadas las clases, al contrario es un gusto tenerlo de docente.
11 Es el mejor licenciado del Bimestre , es estricto pero para nuestro bien , excelente y domina los temas vistos
12 Es una materia sumamente interesante, la manera en la que el Lic. imparte la materia es muy única
13 Muy buen licenciado, siempre prepara sus clases y nos orienta en lo que necesitamos, hace su clase muy dinámica y nada pesada, nos encamina mucho a la lectura y nos pone actividades diferentes
14 Muy buen lic , se nota que le gusta lo
15 Excelente docente, muy dinámica su clase e interesante
16 Es un excelente docente, se interés bastante porque aprendas y te motiva y ayuda a avanzar en proyectos que incluyen la materi
17 Buen lic
18 Es muy buen Licenciado las clases son muy dinámicas y hace que lo aprendido durante las clases sea interesante y fácil de entender, además de que es muy amable
19 El licenciado muestra un gran desempeño y entusiasmo al momento de impartir las clases, sabe mucho y las clases cada vez son más interesantes. Muchas gracias Lic por su esfuerzo y dedicación a lo largo del semestre.
20 Sin duda alguna volveria a tomar el curso, tiene mucho conocimiento y siempre nos motiva a ser mejores personas, de igual manera siempre hizo que nos cuestionaramos del tema mas minimo y eso realmente nos ayuda a tener amplia vision y razonamiento.
21 ninguno
22 fue mi mejor clase, no solo para mi tabien pra los demas alumnos, es un excelente docente on una gran capacidad sus evaluacions fueron muy justas
23 Es el mejor licenciado de la facultad, te anima a seguir, te enseña y si no sabes es super paciente contigo, igual su forma de calificar esta muy bien.
24 El mejor lic que pueda haber, sabe explicar muy bien las cosas, muy paciente y dedicado, sabe evaluar de la mejor manera y aprendes muchas cosas gracias a que es muy enfocado en cada una de sus clases, deberian de darle otra materiaaa

UNIVERSIDAD AUTÓNOMA DE CHIHUAHUA
Sistema Integral de Evaluación a la Docencia por Competencias
Evaluación de los Estudiantes

Ciclo escolar: 2022-SEM-AGO/DIC

Fecha de impresión: viernes, 29 de septiembre de 2023 11:08 a. m.

Unidad Académica: FACULTAD DE DERECHO

Docente: [redacted] ***ORTIZ GOMEZ ANGEL***

Promedio estudiantes: 4.36
Número de encuestas: 35

Destacado
Nivel 5

Competencia / Desempeño	
Interacción pedagógica Inclusiva	
1. Demuestra entusiasmo y compromiso en la impartición de su materia.	***Destacado***
2. Demuestra habilidad de comunicación y claridad expositiva en su clase.	***Destacado***
3. Asiste normalmente a las clases asignadas, ya sea en modalidad virtual o presencial	***Competente***
4. Cumple adecuadamente sus horarios de clase, ya sea en modalidad virtual o presencial	***Destacado***
5. Presenta de forma ordenada y lógica los contenidos de la materia.	***Competente***
9. Demuestra respeto a todos los estudiantes.	***Destacado***
10. Demuestra dominio de conocimiento de la materia que imparte.	***Destacado***
11. Utiliza diversas estrategias didácticas en su clase.	***Destacado***
12. Proporciona materiales de enseñanza para su clase.	***Destacado***
13. Plantea actividades de aprendizaje	***Destacado***
14. Logra ambientes apropiados de aprendizaje, entre estudiantes, así como entre docente y estudiante.	***Destacado***
15. Propicia valores y actividades positivas para el aprendizaje	***Destacado***
17. Propicia la participación activa de los estudiantes.	***Destacado***
18. Promueve el pensamiento crítico en los estudiantes.	***Destacado***
Valora el desarrollo de competencias	
6. Proporciona retroalimentación sobre los contenidos de la clase	***Destacado***
7. Las formas de evaluación son adecuadas a los contenidos de la clase	***Destacado***
8. En la evaluación de los aprendizajes y competencias, toma en cuenta aspectos, tales como: exámenes, trabajos, participaciones, etc.	***Destacado***
16. Soluciona dudas y atiende comentarios de los estudiantes.	***Destacado***

Nivel de logro de la competencia

Interacción pedagógica Inclusiva	Destacado
Valora el desarrollo de competencias	Destacado

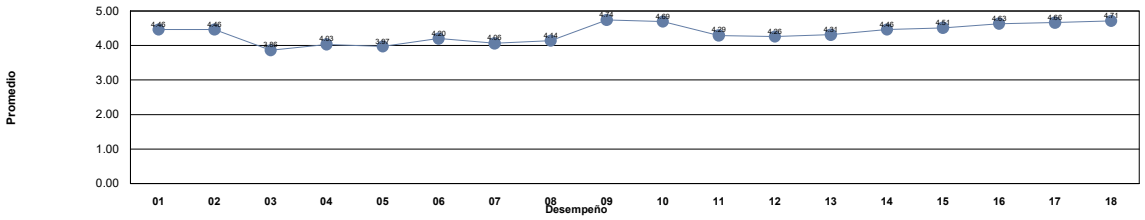

Niveles	***Descriptor***	***Valor***	***Descripción***
Nivel 1	***Insuficiente***	0.0 - 1.0	Los docentes requieren realimentación así como tomar cursos obligatorios para mejorar su desempeño y desarrollar las competencias académicas.
Nivel 2	***Suficiente***	1.01 - 2.0	Los docentes requieren realimentación y tomar cursos para mejorar su desempeño para fortalecer su competencias académicas.
Nivel 3	***Bueno***	2.01 - 3.0	Los docentes requieren seguir fortaleciendo sus competencias académicas mediante cursos y talleres para desempeñarse como docente universitario en la docencia, investigación y gestión-vinculación.
Nivel 4	***Competente***	3.01 - 4.0	Los docentes manifiestan tener las competencias desarrolladas en un nivel óptimo.
Nivel 5	***Destacado***	4.01 - 5.0	Los docentes manifiestan tener desarrolladas las competencias en un nivel sobresaliente, por lo que pueden asesorar a otros docentes.

Unidad Académica: FACULTAD DE DERECHO

Comentarios de los estudiantes para el docente : ORTIZ GOMEZ ANGEL

1 concientaliza demasiado con sus clases, las hace muy centradas a temas reales. lo recomiendo totalmente

2 Amamos su método de cafeína fría

3 MUY BUEN LIC. CON MUCHO CONOCIMIENTO DE LA MATERIA

4 Muy buen lic

5 Nos pone a pensar mucho

6 excelente licenciado, despierta el interés por la materia

7 Excelente Licenciado con clase muy dinámica, solo sería bueno de su parte y como respeto a los estudiantes avisar y hacerlo con tiempo cuando no pueda llegar a clase, más siendo que su clase es la primera del día.

8 El lic tiene sabe mucho sobre la materia, constantemente estemos participando, establece situaciones hipotéticas que nos hace pensar, mejoraría la estructura de la clase, que dicte contenido concreto, y que avise cuando no vaya a dar clase con tiempo

9 Buen licenciado.

10 buen docente

11 Gran licenciado y muy buena clase

12 Denota su conocimiento, ademas de hacernos entender el contenido, nos hace analisar, y ver más allá

13 .

14 No avisa antes de tiempo si va a faltar a clase, pareciese que la clase no tiene estructura.

15 Buen licenciado

16 Si bien la clase es sumamente interesante y te hace pensar, no siento que haya un orden, la mayoría de las veces no llegamos a una conclusión certera de los temas y es fácil perder el ritmo y olvidar que estas viendo. No hay evaluaciones

17 Sabe mucho pero esta un poco reborujada su clase, siento que no tiene estructura y falta mucho

18 Te obliga a pensar, comprensivo y muy inteligente

19 Muy buen Lic, se nota su conocimiento y buenos modales.

20 Es un buen maestro, excelente impartiendo la materia, te ayuda a pensar y utiliza mucho el pensamiento critico en actividades practicas.

21 Es buen licenciado pero falta mucho y no sigue como tal el temario oficial.

22 Imparte excelente su clase

23 De los mejores maestros que tiene la facultad, super entregado a su materia y con verdadera vocación para la enseñanza

24 Bien

25 Buena clase, gracias por el empeño y sentido analitico que nos proporciono en clase.

26 No asiste con regularidad a clases, deja a los alumnos en espera de si acudirá o no y en varias ocasiones los deja ahí esperando y no llega jamas. su método de evaluación es arbitrario y poco coherente dado que el no demostró responsabilidad.

27 me gustara tenga mas estructura

28 Un excelente maestro, disfruté mucho de su clase.

29 Bien

30 excelente licenciado

31 Bien

32 N/a

33 EXCELENTE LICENCIADO, UN PLACER PARA MI EL TOMAR CLASE CON EL LIC. ANGEL

34 Bien

35 Muy buena clase

UNIVERSIDAD AUTÓNOMA DE CHIHUAHUA
Sistema Integral de Evaluación a la Docencia por Competencias
Evaluación de los Estudiantes

Ciclo escolar: 2022-SEM-AGO/DIC

Fecha de impresión: viernes, 29 de septiembre de 2023 11:08 a. m.

Unidad Académica: FACULTAD DE DERECHO

Docente: ***12352 ORTIZ RODRIGUEZ CARLOS JAVIER***

Promedio estudiantes: 3.67
Número de encuestas: 10

Competente Nivel 4

Competencia / Desempeño	
Interacción pedagógica Inclusiva	
1. Demuestra entusiasmo y compromiso en la impartición de su materia.	***Competente***
2. Demuestra habilidad de comunicación y claridad expositiva en su clase.	***Competente***
3. Asiste normalmente a las clases asignadas, ya sea en modalidad virtual o presencial	***Competente***
4. Cumple adecuadamente sus horarios de clase, ya sea en modalidad virtual o presencial	***Competente***
5. Presenta de forma ordenada y lógica los contenidos de la materia.	***Competente***
9. Demuestra respeto a todos los estudiantes.	***Competente***
10. Demuestra dominio de conocimiento de la materia que imparte.	***Competente***
11. Utiliza diversas estrategias didácticas en su clase.	***Competente***
12. Proporciona materiales de enseñanza para su clase.	***Competente***
13. Plantea actividades de aprendizaje	***Competente***
14. Logra ambientes apropiados de aprendizaje, entre estudiantes, así como entre docente y estudiante.	***Competente***
15. Propicia valores y actividades positivas para el aprendizaje	***Competente***
17. Propicia la participación activa de los estudiantes.	***Competente***
18. Promueve el pensamiento crítico en los estudiantes.	***Competente***
Valora el desarrollo de competencias	
6. Proporciona retroalimentación sobre los contenidos de la clase	***Competente***
7. Las formas de evaluación son adecuadas a los contenidos de la clase	***Destacado***
8. En la evaluación de los aprendizajes y competencias, toma en cuenta aspectos, tales como: exámenes, trabajos, participaciones, etc.	***Competente***
16. Soluciona dudas y atiende comentarios de los estudiantes.	***Competente***

Nivel de logro de la competencia

Interacción pedagógica Inclusiva	Competente
Valora el desarrollo de competencias	Competente

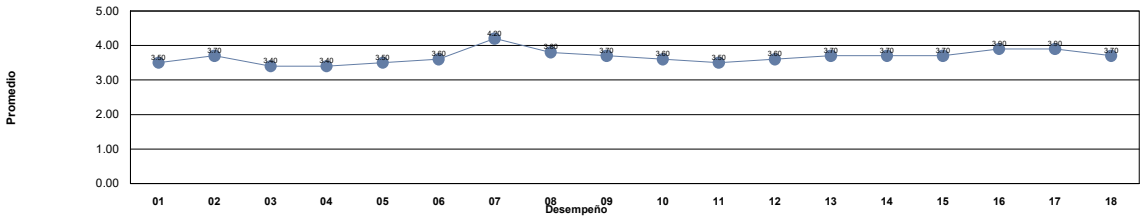

Niveles	***Descriptor***	***Valor***	***Descripción***
Nivel 1	***Insuficiente***	0.0 - 1.0	Los docentes requieren realimentación así como tomar cursos obligatorios para mejorar su desempeño y desarrollar las competencias académicas.
Nivel 2	***Suficiente***	1.01 - 2.0	Los docentes requieren realimentación y tomar cursos para mejorar su desempeño para fortalecer su competencias académicas.
Nivel 3	***Bueno***	2.01 - 3.0	Los docentes requieren seguir fortaleciendo sus competencias académicas mediante cursos y talleres para desempeñarse como docente universitario en la docencia, investigación y gestión-vinculación.
Nivel 4	***Competente***	3.01 - 4.0	Los docentes manifiestan tener las competencias desarrolladas en un nivel óptimo.
Nivel 5	***Destacado***	4.01 - 5.0	Los docentes manifiestan tener desarrolladas las competencias en un nivel sobresaliente, por lo que pueden asesorar a otros docentes.

Unidad Académica: FACULTAD DE DERECHO

Comentarios de los estudiantes para el docente : ORTIZ RODRIGUEZ CARLOS JAVIER

1. buen licenciado
2. Simplemente perfecto
3. OK
4. Todo súper bien.
5. Le falta más compromiso y entusiasmo
6. .
7. Muy buen Licenciado.
8. Muy buen docente
9. No tiene conocimiento acerca de la clase.
10. Es un buen docente pero es muy irresponsable. siempre llega tarde y a veces ni llega, pero tratandose de enseñar si tiene mucho que ofrecer

UNIVERSIDAD AUTÓNOMA DE CHIHUAHUA
Sistema Integral de Evaluación a la Docencia por Competencias
Evaluación de los Estudiantes

Ciclo escolar: 2022-SEM-AGO/DIC

Fecha de impresión: viernes, 29 de septiembre de 2023 11:08 a. m.

Unidad Académica: FACULTAD DE DERECHO

Docente: [redacted] ***PADILLA ENRIQUEZ JESUS JOEL***

Promedio estudiantes: 3.99
Número de encuestas: 30

Competente Nivel 4

Competencia / Desempeño	
Interacción pedagógica Inclusiva	
1. Demuestra entusiasmo y compromiso en la impartición de su materia.	***Competente***
2. Demuestra habilidad de comunicación y claridad expositiva en su clase.	***Competente***
3. Asiste normalmente a las clases asignadas, ya sea en modalidad virtual o presencial	***Competente***
4. Cumple adecuadamente sus horarios de clase, ya sea en modalidad virtual o presencial	***Competente***
5. Presenta de forma ordenada y lógica los contenidos de la materia.	***Destacado***
9. Demuestra respeto a todos los estudiantes.	***Destacado***
10. Demuestra dominio de conocimiento de la materia que imparte.	***Destacado***
11. Utiliza diversas estrategias didácticas en su clase.	***Competente***
12. Proporciona materiales de enseñanza para su clase.	***Destacado***
13. Plantea actividades de aprendizaje	***Destacado***
14. Logra ambientes apropiados de aprendizaje, entre estudiantes, así como entre docente y estudiante.	***Destacado***
15. Propicia valores y actividades positivas para el aprendizaje	***Destacado***
17. Propicia la participación activa de los estudiantes.	***Competente***
18. Promueve el pensamiento crítico en los estudiantes.	***Destacado***
Valora el desarrollo de competencias	
6. Proporciona retroalimentación sobre los contenidos de la clase	***Competente***
7. Las formas de evaluación son adecuadas a los contenidos de la clase	***Destacado***
8. En la evaluación de los aprendizajes y competencias, toma en cuenta aspectos, tales como: exámenes, trabajos, participaciones, etc.	***Destacado***
16. Soluciona dudas y atiende comentarios de los estudiantes.	***Destacado***

Nivel de logro de la competencia

Interacción pedagógica Inclusiva	Competente
Valora el desarrollo de competencias	Destacado

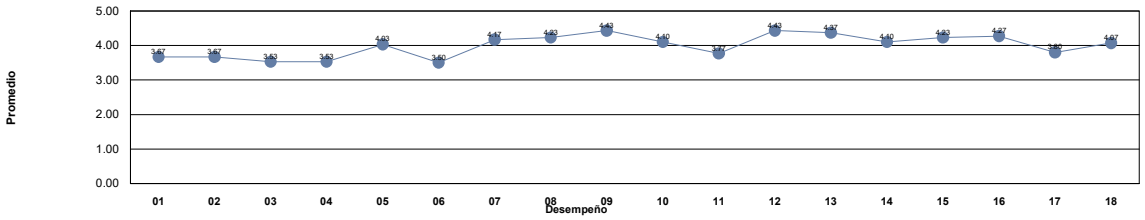

Niveles	***Descriptor***	***Valor***	***Descripción***
Nivel 1	***Insuficiente***	0.0 - 1.0	Los docentes requieren realimentación así como tomar cursos obligatorios para mejorar su desempeño y desarrollar las competencias académicas.
Nivel 2	***Suficiente***	1.01 - 2.0	Los docentes requieren realimentación y tomar cursos para mejorar su desempeño para fortalecer su competencias académicas.
Nivel 3	***Bueno***	2.01 - 3.0	Los docentes requieren seguir fortaleciendo sus competencias académicas mediante cursos y talleres para desempeñarse como docente universitario en la docencia, investigación y gestión-vinculación.
Nivel 4	***Competente***	3.01 - 4.0	Los docentes manifiestan tener las competencias desarrolladas en un nivel óptimo.
Nivel 5	***Destacado***	4.01 - 5.0	Los docentes manifiestan tener desarrolladas las competencias en un nivel sobresaliente, por lo que pueden asesorar a otros docentes.

Unidad Académica: FACULTAD DE DERECHO

Comentarios de los estudiantes para el docente : PADILLA ENRIQUEZ JESUS JOEL

1 responde dudas de manera satisfactoria via whatsapp

2 .

3 Clases muy didacticas

4 Me parece difícil evaluar a este profesor, la materia la hemos llevado virtual, por lo que no lo vemos realmente. Únicamente hacemos los trabajos que nos manda.

5 Al ser una materia que abarca muchos conceptos, se puede aprender por cuenta propia

6 Un muy buen docente

7 Nunca hemos tenido clase.

8 Es buena gente

9 No hubo casi interacción por lo que la clase fue un poco aburrida

10 muy buen docente

11 Es muy flexible

12 Presenta materiales didácticos bastante explicativos por si solos y siempre está disponible para cualquier duda del alumnado. Excelente docente.

13 Comprendo que es una asignatura que se maneja de forma virtual, sin embargo, no se ha cumplido con el acuerdo de tener una clase por objeto, y las actividades se resumen en investigar conceptos en base a lecturas.

14 Los temas son interesantes y aprendemos cosas nuevas

15 Sin comentarios

16 .

17 Buena clase

18 Ninguno

19 Me hubiera gustado cursar su materia de forma presencial

20 buen docente

21 Llevamos la materia en línea y nunca hubo una retroalimentación certera de los trabajos

22 Solo actividades, es una materia relativamente facil

23 Muchas gracias, lic.

24 Todos sus trabajos son explicar los conceptos de cada objeto , si nos proporciona material y contesta nuestras dudas pero las actividades solo son explicar conceptos

25 nunca lo conocí

26 Gran materia

27 Gran catedratico

28 N

29 Trabajos y lecturas con profundidad

30 .

UNIVERSIDAD AUTÓNOMA DE CHIHUAHUA
Sistema Integral de Evaluación a la Docencia por Competencias
Evaluación de los Estudiantes

Ciclo escolar: 2022-SEM-AGO/DIC

Fecha de impresión: viernes, 29 de septiembre de 2023 11:08 a. m.

Unidad Académica: FACULTAD DE DERECHO

Docente: [redacted] ***PARRA LUCERO ALEJANDRO AQUILES***

Promedio estudiantes: 4.41
Número de encuestas: 23

Destacado
Nivel 5

Competencia / Desempeño	
Interacción pedagógica Inclusiva	
1. Demuestra entusiasmo y compromiso en la impartición de su materia.	***Destacado***
2. Demuestra habilidad de comunicación y claridad expositiva en su clase.	***Destacado***
3. Asiste normalmente a las clases asignadas, ya sea en modalidad virtual o presencial	***Destacado***
4. Cumple adecuadamente sus horarios de clase, ya sea en modalidad virtual o presencial	***Destacado***
5. Presenta de forma ordenada y lógica los contenidos de la materia.	***Destacado***
9. Demuestra respeto a todos los estudiantes.	***Destacado***
10. Demuestra dominio de conocimiento de la materia que imparte.	***Destacado***
11. Utiliza diversas estrategias didácticas en su clase.	***Destacado***
12. Proporciona materiales de enseñanza para su clase.	***Destacado***
13. Plantea actividades de aprendizaje	***Destacado***
14. Logra ambientes apropiados de aprendizaje, entre estudiantes, así como entre docente y estudiante.	***Destacado***
15. Propicia valores y actividades positivas para el aprendizaje	***Destacado***
17. Propicia la participación activa de los estudiantes.	***Destacado***
18. Promueve el pensamiento crítico en los estudiantes.	***Destacado***
Valora el desarrollo de competencias	
6. Proporciona retroalimentación sobre los contenidos de la clase	***Destacado***
7. Las formas de evaluación son adecuadas a los contenidos de la clase	***Destacado***
8. En la evaluación de los aprendizajes y competencias, toma en cuenta aspectos, tales como: exámenes, trabajos, participaciones, etc.	***Destacado***
16. Soluciona dudas y atiende comentarios de los estudiantes.	***Destacado***

Nivel de logro de la competencia

Interacción pedagógica Inclusiva	Destacado
Valora el desarrollo de competencias	Destacado

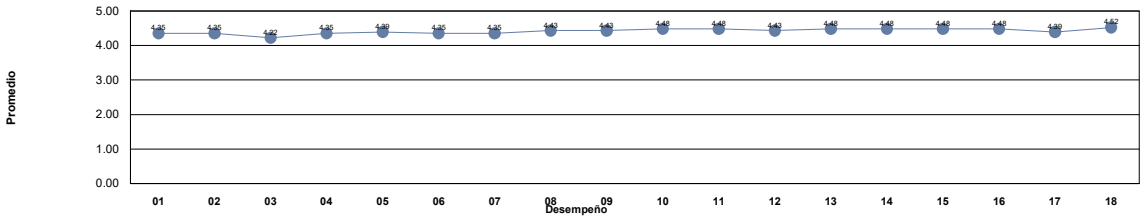

Niveles	***Descriptor***	***Valor***	***Descripción***
Nivel 1	***Insuficiente***	0.0 - 1.0	Los docentes requieren realimentación así como tomar cursos obligatorios para mejorar su desempeño y desarrollar las competencias académicas.
Nivel 2	***Suficiente***	1.01 - 2.0	Los docentes requieren realimentación y tomar cursos para mejorar su desempeño para fortalecer su competencias académicas.
Nivel 3	***Bueno***	2.01 - 3.0	Los docentes requieren seguir fortaleciendo sus competencias académicas mediante cursos y talleres para desempeñarse como docente universitario en la docencia, investigación y gestión-vinculación.
Nivel 4	***Competente***	3.01 - 4.0	Los docentes manifiestan tener las competencias desarrolladas en un nivel óptimo.
Nivel 5	***Destacado***	4.01 - 5.0	Los docentes manifiestan tener desarrolladas las competencias en un nivel sobresaliente, por lo que pueden asesorar a otros docentes.

Unidad Académica: FACULTAD DE DERECHO

Comentarios de los estudiantes para el docente : PARRA LUCERO ALEJANDRO AQUILES

1 Son psadas las actividades no es muy claro

2 Es buen maestro

3 Ok

4 Los trabajos de clase ayudan a la reflexión y la investigación, excelente clase y buen maestro.

5 Buen docente.

6 X

7 regular

8 Simempre brinda retroalimentación, los recursos son adecuados para guiar en la actividad

9 sin comentarios

10 NINGUNO

11 MUY MAL

12 excelente profesor

13 Bien

14 Excelente Maestro, muy buena impartición de la clase.

15 Me gustó mucho la clase, el docente hizo que la materia complicada fuera sencilla.

16 Excelente lic

17 Es un excelente profesor.

18 Excelente profesor.

19 Es un buen profesor, sólo le falta que califique las tareas con tiempo, ojalá y algún día si valga la pena estos comentarios y el profesor esté más al pendiente de eso.

20 Hace falta contemplar reuniones virtuales, pero que se acomode al horario de la mayoría del grupo

21 Es un profesor muy amable y accesible. Se mantiene en contacto, resuelve dudas y se muestra comprensivo.

22 Buen lic

23 gracias

UNIVERSIDAD AUTÓNOMA DE CHIHUAHUA
Sistema Integral de Evaluación a la Docencia por Competencias
Evaluación de los Estudiantes

Ciclo escolar: 2022-SEM-AGO/DIC

Fecha de impresión: viernes, 29 de septiembre de 2023 11:08 a. m.

Unidad Académica: FACULTAD DE DERECHO

Docente: [redacted] ***PAYAN BUSTILLOS MONICO***

Promedio estudiantes: 4.55
Número de encuestas: 57

Destacado Nivel 5

Competencia / Desempeño	
Interacción pedagógica Inclusiva	
1. Demuestra entusiasmo y compromiso en la impartición de su materia.	***Destacado***
2. Demuestra habilidad de comunicación y claridad expositiva en su clase.	***Destacado***
3. Asiste normalmente a las clases asignadas, ya sea en modalidad virtual o presencial	***Destacado***
4. Cumple adecuadamente sus horarios de clase, ya sea en modalidad virtual o presencial	***Destacado***
5. Presenta de forma ordenada y lógica los contenidos de la materia.	***Destacado***
9. Demuestra respeto a todos los estudiantes.	***Destacado***
10. Demuestra dominio de conocimiento de la materia que imparte.	***Destacado***
11. Utiliza diversas estrategias didácticas en su clase.	***Destacado***
12. Proporciona materiales de enseñanza para su clase.	***Destacado***
13. Plantea actividades de aprendizaje	***Destacado***
14. Logra ambientes apropiados de aprendizaje, entre estudiantes, así como entre docente y estudiante.	***Destacado***
15. Propicia valores y actividades positivas para el aprendizaje	***Destacado***
17. Propicia la participación activa de los estudiantes.	***Destacado***
18. Promueve el pensamiento crítico en los estudiantes.	***Destacado***
Valora el desarrollo de competencias	
6. Proporciona retroalimentación sobre los contenidos de la clase	***Destacado***
7. Las formas de evaluación son adecuadas a los contenidos de la clase	***Destacado***
8. En la evaluación de los aprendizajes y competencias, toma en cuenta aspectos, tales como: exámenes, trabajos, participaciones, etc.	***Destacado***
16. Soluciona dudas y atiende comentarios de los estudiantes.	***Destacado***

Nivel de logro de la competencia

Interacción pedagógica Inclusiva	Destacado
Valora el desarrollo de competencias	Destacado

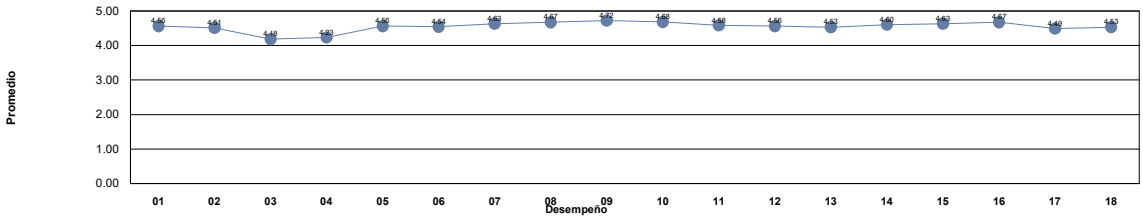

Niveles	***Descriptor***	***Valor***	***Descripción***
Nivel 1	***Insuficiente***	0.0 - 1.0	Los docentes requieren realimentación así como tomar cursos obligatorios para mejorar su desempeño y desarrollar las competencias académicas.
Nivel 2	***Suficiente***	1.01 - 2.0	Los docentes requieren realimentación y tomar cursos para mejorar su desempeño para fortalecer su competencias académicas.
Nivel 3	***Bueno***	2.01 - 3.0	Los docentes requieren seguir fortaleciendo sus competencias académicas mediante cursos y talleres para desempeñarse como docente universitario en la docencia, investigación y gestión-vinculación.
Nivel 4	***Competente***	3.01 - 4.0	Los docentes manifiestan tener las competencias desarrolladas en un nivel óptimo.
Nivel 5	***Destacado***	4.01 - 5.0	Los docentes manifiestan tener desarrolladas las competencias en un nivel sobresaliente, por lo que pueden asesorar a otros docentes.

Unidad Académica: FACULTAD DE DERECHO

Comentarios de los estudiantes para el docente : PAYAN BUSTILLOS MONICO

1 se nota que domina del tema del que habla, solo que cuando llega a faltar a clase, lo avisa a la mera hora de la clase

2 .

3 Es buen maestro

4 Un gran comunicador.

5 Si las clases fueran un poco mas didácticas y menos tediosas seria perfecta

6 Imparte la materia de una buena manera

7 Desde el primer día de clase se le noto que le apasiona lo que hace, personalmente no es una materia que me guste pero la hacia didáctica.

8 Sabe bastante del tema, sabe enseñar y es comprensible.

9 Un licenciado sumamente relajado, divertido y preparado, que realmente se preocupa por el aprendizaje. Me gustaría que tuviese más consideración con las faltas y que promoviera la participación en clase.

10 Un docente muy preparado

11 Explica muy bien y habla con mucho entusiasmo, lo cual hace que no pierda la atencion

12 Muy buen lic. Me gusta su clase

13 ningun comentario

14 Excelente

15 Hace que me guste la materia

16 Explica muy bien los temas

17 Es buen maestro

18 un docente con mucho conocimiento, muy buen docente

19 Excelente docente

20 Es excelente Licenciado, explica muy bien los temas y se le entiende!!

21 Un maestro bastante inteligente, muy buena onda, la clase es muy entretenida y divertida, aprendes de mas.

22 Falta y no sabe de lo que habla

23 Explica los temas de forma clara y práctica

24 Me gusta la manera en la que nos enseña y el material que nos brinda, igual como explica los funcionamientos de cada programa

25 Aspectos a mejorar:
- Tener más dominio del saber explicarse y controlar la interacción hacia el alumno .
- Ser un poco mas dinámico con la clase para mejor aprendizaje hacia el alumnado.
- Brindar un poco más de orden en clase.

26 Sabe de la materia y mucho concocimento

27 Todo bien

28 excelente licenciado

29 Explica muy bien.

30 .

31 no da clase, no hay manera de evaluarlo

32 Super amable. Excelente clase

33 un maestro que plasma el conocimiento que tiene en su clase, sabe mucho sobre la materia que importa

34 Excelente docente

35 Excelente explicando

36 Le falta un poco de actividades diversas pero si explica muy bien y esta entendible

37 Lo que me gusta de su clase es que explica todo en una, sin tener que ver por varios días el mismo tema, solo le falta asistir mas

38 Buen maestro.

Unidad Académica: FACULTAD DE DERECHO

Comentarios de los estudiantes para el docente : PAYAN BUSTILLOS MONICO

39	Muy buen docente
40	un docente que conoce su materia, la imparte con pasion y de una manera muy claara, dinamica y sobre todo muy creativa
41	Bien
42	.
43	Buen maestro
44	Te imparte muy bien la clase, te enseña lo indispensable, tiene mucha paciencia y brinda mucho apoyo como docente.
45	buen profesor, no hay presión y muy dinámicas clases
46	Buen docente
47	Excelente licenciado
48	.
49	No aprendi nada, solo habla de su vida personal
50	Muy buen maestro
51	Muy buen Lic y hace la clase didáctica.
52	Muy buen docente
53	creo que avces se desvia del tema y por lo mismo pierdes interes en la materia y al final casi no asistio a las clases y perdimos totalmente el interes de la materia
54	Muy buen licenciado
55	bien
56	Excelente maestro
57	Excelente licenciado

UNIVERSIDAD AUTÓNOMA DE CHIHUAHUA
Sistema Integral de Evaluación a la Docencia por Competencias
Evaluación de los Estudiantes

Ciclo escolar: 2022-SEM-AGO/DIC

Fecha de impresión: viernes, 29 de septiembre de 2023 11:08 a. m.

Unidad Académica: FACULTAD DE DERECHO

Docente: [redacted] ***PEINADO MACHUCA MARIBEL***

Promedio estudiantes: 4.08
Número de encuestas: 55

Destacado
Nivel 5

Competencia / Desempeño	
Interacción pedagógica Inclusiva	
1. Demuestra entusiasmo y compromiso en la impartición de su materia.	***Destacado***
2. Demuestra habilidad de comunicación y claridad expositiva en su clase.	***Destacado***
3. Asiste normalmente a las clases asignadas, ya sea en modalidad virtual o presencial	***Destacado***
4. Cumple adecuadamente sus horarios de clase, ya sea en modalidad virtual o presencial	***Destacado***
5. Presenta de forma ordenada y lógica los contenidos de la materia.	***Destacado***
9. Demuestra respeto a todos los estudiantes.	***Competente***
10. Demuestra dominio de conocimiento de la materia que imparte.	***Destacado***
11. Utiliza diversas estrategias didácticas en su clase.	***Competente***
12. Proporciona materiales de enseñanza para su clase.	***Destacado***
13. Plantea actividades de aprendizaje	***Destacado***
14. Logra ambientes apropiados de aprendizaje, entre estudiantes, así como entre docente y estudiante.	***Competente***
15. Propicia valores y actividades positivas para el aprendizaje	***Competente***
17. Propicia la participación activa de los estudiantes.	***Competente***
18. Promueve el pensamiento crítico en los estudiantes.	***Destacado***
Valora el desarrollo de competencias	
6. Proporciona retroalimentación sobre los contenidos de la clase	***Competente***
7. Las formas de evaluación son adecuadas a los contenidos de la clase	***Destacado***
8. En la evaluación de los aprendizajes y competencias, toma en cuenta aspectos, tales como: exámenes, trabajos, participaciones, etc.	***Destacado***
16. Soluciona dudas y atiende comentarios de los estudiantes.	***Destacado***

Nivel de logro de la competencia

Interacción pedagógica Inclusiva	Destacado
Valora el desarrollo de competencias	Destacado

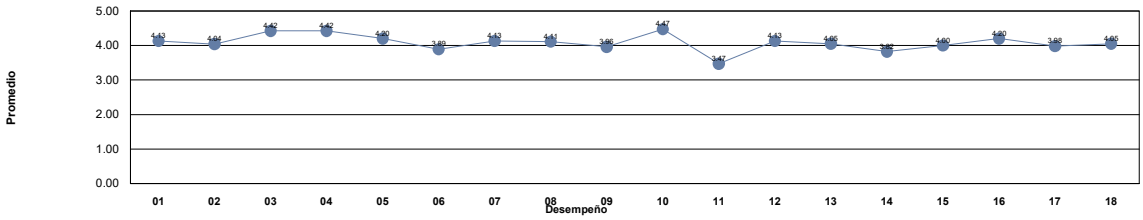

Niveles	***Descriptor***	***Valor***	***Descripción***
Nivel 1	***Insuficiente***	0.0 - 1.0	Los docentes requieren realimentación así como tomar cursos obligatorios para mejorar su desempeño y desarrollar las competencias académicas.
Nivel 2	***Suficiente***	1.01 - 2.0	Los docentes requieren realimentación y tomar cursos para mejorar su desempeño para fortalecer su competencias académicas.
Nivel 3	***Bueno***	2.01 - 3.0	Los docentes requieren seguir fortaleciendo sus competencias académicas mediante cursos y talleres para desempeñarse como docente universitario en la docencia, investigación y gestión-vinculación.
Nivel 4	***Competente***	3.01 - 4.0	Los docentes manifiestan tener las competencias desarrolladas en un nivel óptimo.
Nivel 5	***Destacado***	4.01 - 5.0	Los docentes manifiestan tener desarrolladas las competencias en un nivel sobresaliente, por lo que pueden asesorar a otros docentes.

Unidad Académica: FACULTAD DE DERECHO

Comentarios de los estudiantes para el docente : PEINADO MACHUCA MARIBEL

1 No tengo ningún comentario

2 es muy buena maestra

3 muy buena maestra, hace que la materia se entienda facilmente y se nota que le gusta enseñar

4 Buen manejo de los temas, pero podría hacer uso de las tecnologías para hacerlo más dinámico para no solo tener que seguir una lectura como tal

5 Es muy buena docente, nos explica muy bien los temas de su materia y demuestra conocimiento de la misma

6 a veces no sabe cómo explicar o puede hacer comentarios inapropiados

7 Agradable licenciada, buena clase

8 ningun comentario

9 En definitiva domina el tema y nos enseña muy bien

10 La maestra Maribel muestra lo que se aspira ser en conocimiento de la materia

11 Excelente maestra

12 Cuando explica los temas es muy clara y nos da detalles relevantes, sin embargo, la mayoría de la clases son pura lectura que algunas veces es innecesaria, las tareas son muchas y de temas adelantados a veces, no se presta a correcciones en tareas.

13 Bien

14 Excelente docente

15 Buena maestra.

16 en la clase solo leemos y hacemos tarea

17 Excelente Licenciada

18 sus clases son muy entretenidas

19 Muy buena profesora, aunque la clase podría tener mas variedad en como vemos los temas

20 la clase es muy interesante, pero poco dinamica

21 Docente profesional para impartir conocimiento. Pero en relación de docente y alumno llega a tener ciertas actitudes groseras al no responder dudas y no ser comprensiva respecto a ausencias muy justificables, retroalimentaría esa poca disposición.

22 buena maestra

23 Es buena maestra, explica y da su clase bien.

24 Me gusta como da su clase, pero me entretengo más y se vuelve más interesante cuando no leemos el libro, y explica ella con sus palabras

25 Buena maestra, es alguien con mucho conocimiento del tema.

26 Me gusta mucho su clase por que nos muestra muchos ejemplos de su vida laboral y es mucho mas interesante.

27 Me gusta la materia y la clase generalmente

28 Solo nos pone a leer

29 Demuestra una gran capacidad para impartir la clase y se nota que se preocupa para que en realidad aprendamos

30 Muy buena maestra, solo que me gustaria que explicara más los temas en vez de solo leer.

31 Muy buena maestra, explica muy bien y nos da ejemplos que nos ayudan a entender más los temas

32 Es buena maestra

33 SU CLASE ESTA BIEN PERO ES SOLO LEER, ESTARÍA MEJOR SI FUERA MAS DIDÁCTICA

34 La mayoría de los temas los ves prácticamente tu solo con la realización de las tareas diarias

35 Tal vez podría agregar algún apoyo visual de vez en cuando a la clase

36 Es buena licenciada, pero necesita mejorar su método de enseñanza

37 una gran mestra, explica de manera congruente cada paso del derecho familiar y resuelve dudas de una manera muy clara

38 Conoce mucho del derecho civil, mucha experiencia en su área

39 Muy buena maestra, siempre nos explica los temas de una manera sencilla y relacionados a la práctica, así como también, nos menciona ejemplos basados en su experiencia para mejorar el entendimiento de los temas.

Unidad Académica: FACULTAD DE DERECHO

Comentarios de los estudiantes para el docente : PEINADO MACHUCA MARIBEL

40	solo nos hace leer su libro
41	Si clase es muy buena, domina completamente los temas y todos logramos aprender, pero en ocasiones se olvida de su lado -persona- y no es muy empatica. Pero si clase es perfecta.
42	Es una excelente licenciada y tiene completo dominio de su materia, el problema es la forma en la que imparte su clase, puesto que es un poco plana y solo se basa en leer un libro.
43	La carga de trabajo es pesada.
44	nos proporciona ejemplos de la vida real que de esa manera facilita el aprendizaje
45	Buena maestra, se ve que le gusta su trabajo
46	,
47	.
48	Es muy buena docente, sin lugar a dudas sabe de lo que habla y lo explica muy bien.
49	Tiene mucho conocimiento la licenciada, pero no sabe impartir sus clases, son bastante planas y poco didacticas, aprendimos más de lo que leiamos en casa.
50	no me gusta su clase, es una lic mu lista pero no sabe enseñar
51	Buena
52	Excelente maestra
53	una clase regular
54	Todo completamente bien a excepción del escaso espacio para los estudiantes para participar y desenvolverse con la materia.
55	Aunque es algo dura, es buena maestra

UNIVERSIDAD AUTÓNOMA DE CHIHUAHUA
Sistema Integral de Evaluación a la Docencia por Competencias
Evaluación de los Estudiantes

Ciclo escolar: 2022-SEM-AGO/DIC

Fecha de impresión: viernes, 29 de septiembre de 2023 11:08 a. m.

Unidad Académica: FACULTAD DE DERECHO

Docente: [redacted] ***PEREZ AGUILAR ALFONSO ESTEBAN***

Promedio estudiantes: 4.59
Número de encuestas: 32

Destacado Nivel 5

Competencia / Desempeño	
Interacción pedagógica Inclusiva	
1. Demuestra entusiasmo y compromiso en la impartición de su materia.	***Destacado***
2. Demuestra habilidad de comunicación y claridad expositiva en su clase.	***Destacado***
3. Asiste normalmente a las clases asignadas, ya sea en modalidad virtual o presencial	***Destacado***
4. Cumple adecuadamente sus horarios de clase, ya sea en modalidad virtual o presencial	***Destacado***
5. Presenta de forma ordenada y lógica los contenidos de la materia.	***Destacado***
9. Demuestra respeto a todos los estudiantes.	***Destacado***
10. Demuestra dominio de conocimiento de la materia que imparte.	***Destacado***
11. Utiliza diversas estrategias didácticas en su clase.	***Destacado***
12. Proporciona materiales de enseñanza para su clase.	***Destacado***
13. Plantea actividades de aprendizaje	***Destacado***
14. Logra ambientes apropiados de aprendizaje, entre estudiantes, así como entre docente y estudiante.	***Destacado***
15. Propicia valores y actividades positivas para el aprendizaje	***Destacado***
17. Propicia la participación activa de los estudiantes.	***Destacado***
18. Promueve el pensamiento crítico en los estudiantes.	***Destacado***
Valora el desarrollo de competencias	
6. Proporciona retroalimentación sobre los contenidos de la clase	***Destacado***
7. Las formas de evaluación son adecuadas a los contenidos de la clase	***Destacado***
8. En la evaluación de los aprendizajes y competencias, toma en cuenta aspectos, tales como: exámenes, trabajos, participaciones, etc.	***Destacado***
16. Soluciona dudas y atiende comentarios de los estudiantes.	***Destacado***

Nivel de logro de la competencia

Interacción pedagógica Inclusiva	Destacado
Valora el desarrollo de competencias	Destacado

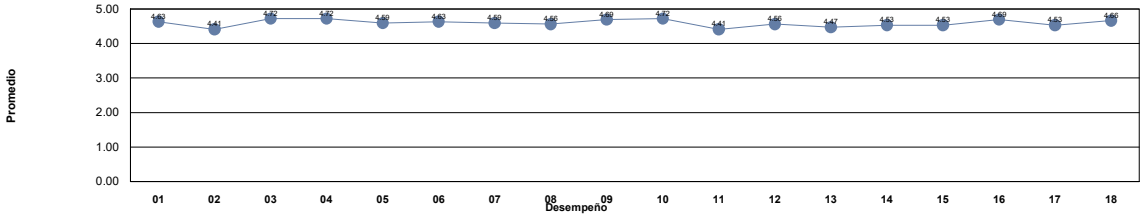

Niveles	***Descriptor***	***Valor***	***Descripción***
Nivel 1	***Insuficiente***	0.0 - 1.0	Los docentes requieren realimentación así como tomar cursos obligatorios para mejorar su desempeño y desarrollar las competencias académicas.
Nivel 2	***Suficiente***	1.01 - 2.0	Los docentes requieren realimentación y tomar cursos para mejorar su desempeño para fortalecer su competencias académicas.
Nivel 3	***Bueno***	2.01 - 3.0	Los docentes requieren seguir fortaleciendo sus competencias académicas mediante cursos y talleres para desempeñarse como docente universitario en la docencia, investigación y gestión-vinculación.
Nivel 4	***Competente***	3.01 - 4.0	Los docentes manifiestan tener las competencias desarrolladas en un nivel óptimo.
Nivel 5	***Destacado***	4.01 - 5.0	Los docentes manifiestan tener desarrolladas las competencias en un nivel sobresaliente, por lo que pueden asesorar a otros docentes.

Unidad Académica: FACULTAD DE DERECHO

Comentarios de los estudiantes para el docente : PEREZ AGUILAR ALFONSO ESTEBAN

1 Se le da muy bien la palabra, es puntual y sumamente centrado.

2 El mejor docente para mi grupo en este semestre, gran compromiso y responsabilidad con la clase

3 Excelente manejo de la informacion

4 Excelente clase, muy buenas las explicaciones, proporciona materiales para entender mejor los temas que se ven en clase

5 De los mejores docentes, imparte muy bien su materia de una manera clara y sencilla

6 Es muy dedicado en su clase

7 Excelente maestro, muy dedicado.

8 Excelente profesor, la forma de impartir su clase es muy entretenida, tiene un excelente dominio de la materia que imparte y es muy responsable y puntual con las clases.

9 El mejor maestro que me pudo tocar, muy comprometido con sus clases, nunca ha tenido la necesidad de callar al grupo, solo basta con que empiece a dar la clase, ya que la manera en que expone los temas lo hace muy interesante, s

10 Excelente maestro, admiro y respeto mucho su trabajo, es muy entregado a lo que hace y hace sus clases muy interesantes porque domina muy bien los temas.

11 Excelente maestro, llueva truene o relampaguee no falta

12 ES EN LA CLASE EN DONDE MAS E APRENDIDO, SI ES DEMASIADA INFORMACIÓN Y A VECES SIENTO QUE NOS SATURAN PERO ENTIENDO QUE ES LO NECESARIO Y QUE ASÍ DEBE DE SER

13 Es una clase en la que se puede aprender bastantes cosas interesantes

14 SABE MUCHO DE LO QUE ENSEÑA, ATIENDE TODAS LAS DUDAS, MUY RESPONSABLE Y PUNTUAL EN SU CLASE

15 Imparte la clase con claridad y entusiasmo, tiene muy buen dominio de información

16 Ningúno

17 Se nota el interés que tiene el licenciado por el aprendizaje de los alumnos, nos motiva constantemente para que nos superemos en la materia y proporciona actividades de repaso muy interactivas

18 una clase muy bien preparada y fundamentada con toda la disposición del maestro aunque debido a la hora y a la materia se torno pesada

19 Excelente clase

20 El docente es muy aplicado en especial con los horarios ademas de llevar clases llamativas pese a que la materia se basa en pura información, no creo que se pueda mejorar la clase.

21 Es el mejor profesor de todos los que nos dan clase, explica excelente, domina todos los temas que nos pone y ante cualquier duda nos explica y se cerciora de que entendamos, es muy dedicado y se nota que le gusta lo que hace, lo quiero mucho :D

22 Es un gran profesor y se nota su compromiso con la enseñanza

23 Excelente licenciado.

24 muy buen maestro

25 Es muy buen profesor, y domina muy bien el tema

26 Es muy bueno impartiendo la materia, paciente, empático y sabe explicar perfectamente, al igual que atender dudas

27 Admiro al Lic. Alfonso, sus clases son interesantes y personalmente mis favoritas, al ser derecho romano de podría creer que es aburrido pero se denota en el Lic. un gran entusiasmo en enseñar, me gustaría que me de clase en los próximos semestres.

28 .

29 Excelente licenciado, explica claro y si tienes dudas te las aclara sin problema alguno, muy comprometido con su clase

30 EL docente mas preparado que se me pudo asignar, gratamente !

31 Muy buen lic

32 Muy responsable y dedicado a su matera

UNIVERSIDAD AUTÓNOMA DE CHIHUAHUA
Sistema Integral de Evaluación a la Docencia por Competencias
Evaluación de los Estudiantes

Ciclo escolar: 2022-SEM-AGO/DIC

Fecha de impresión: viernes, 29 de septiembre de 2023 11:08 a. m.

Unidad Académica: FACULTAD DE DERECHO

Docente: [redacted] ***PEREZ CERECERES NORA LILIANA***

Promedio estudiantes: 4.11
Número de encuestas: 7

Destacado Nivel 5

Competencia / Desempeño	
Interacción pedagógica Inclusiva	
1. Demuestra entusiasmo y compromiso en la impartición de su materia.	***Destacado***
2. Demuestra habilidad de comunicación y claridad expositiva en su clase.	***Destacado***
3. Asiste normalmente a las clases asignadas, ya sea en modalidad virtual o presencial	***Destacado***
4. Cumple adecuadamente sus horarios de clase, ya sea en modalidad virtual o presencial	***Destacado***
5. Presenta de forma ordenada y lógica los contenidos de la materia.	***Competente***
9. Demuestra respeto a todos los estudiantes.	***Destacado***
10. Demuestra dominio de conocimiento de la materia que imparte.	***Destacado***
11. Utiliza diversas estrategias didácticas en su clase.	***Destacado***
12. Proporciona materiales de enseñanza para su clase.	***Destacado***
13. Plantea actividades de aprendizaje	***Destacado***
14. Logra ambientes apropiados de aprendizaje, entre estudiantes, así como entre docente y estudiante.	***Destacado***
15. Propicia valores y actividades positivas para el aprendizaje	***Destacado***
17. Propicia la participación activa de los estudiantes.	***Competente***
18. Promueve el pensamiento crítico en los estudiantes.	***Destacado***
Valora el desarrollo de competencias	
6. Proporciona retroalimentación sobre los contenidos de la clase	***Competente***
7. Las formas de evaluación son adecuadas a los contenidos de la clase	***Destacado***
8. En la evaluación de los aprendizajes y competencias, toma en cuenta aspectos, tales como: exámenes, trabajos, participaciones, etc.	***Competente***
16. Soluciona dudas y atiende comentarios de los estudiantes.	***Competente***

Nivel de logro de la competencia

Interacción pedagógica Inclusiva	Destacado
Valora el desarrollo de competencias	Competente

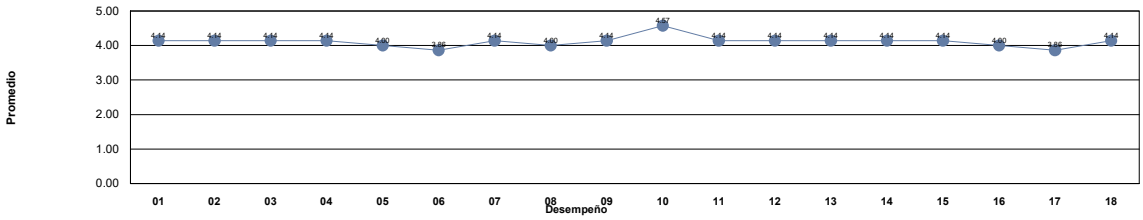

Niveles	***Descriptor***	***Valor***	***Descripción***
Nivel 1	***Insuficiente***	0.0 - 1.0	Los docentes requieren realimentación así como tomar cursos obligatorios para mejorar su desempeño y desarrollar las competencias académicas.
Nivel 2	***Suficiente***	1.01 - 2.0	Los docentes requieren realimentación y tomar cursos para mejorar su desempeño para fortalecer su competencias académicas.
Nivel 3	***Bueno***	2.01 - 3.0	Los docentes requieren seguir fortaleciendo sus competencias académicas mediante cursos y talleres para desempeñarse como docente universitario en la docencia, investigación y gestión-vinculación.
Nivel 4	***Competente***	3.01 - 4.0	Los docentes manifiestan tener las competencias desarrolladas en un nivel óptimo.
Nivel 5	***Destacado***	4.01 - 5.0	Los docentes manifiestan tener desarrolladas las competencias en un nivel sobresaliente, por lo que pueden asesorar a otros docentes.

UNIVERSIDAD AUTÓNOMA DE CHIHUAHUA
Sistema Integral de Evaluación a la Docencia por Competencias
Evaluación de los Estudiantes

Ciclo escolar: 2022-SEM-AGO/DIC

Fecha de impresión: viernes, 29 de septiembre de 2023 11:08 a. m.

Unidad Académica: FACULTAD DE DERECHO

Comentarios de los estudiantes para el docente : PEREZ CERECERES NORA LILIANA

1	excelente licenciada
2	Excelente maestra
3	.
4	excelente docente muy recomendable
5	Buena Licenciada
6	Es buena docente
7	Inconforme

UNIVERSIDAD AUTÓNOMA DE CHIHUAHUA
Sistema Integral de Evaluación a la Docencia por Competencias
Evaluación de los Estudiantes

Ciclo escolar: 2022-SEM-AGO/DIC

Fecha de impresión: viernes, 29 de septiembre de 2023 11:08 a. m.

Unidad Académica: FACULTAD DE DERECHO

Docente: [redacted] ***PEREZ GONZALEZ AMANDA***

Promedio estudiantes: 4.14
Número de encuestas: 5

Destacado Nivel 5

Competencia / Desempeño	
Interacción pedagógica Inclusiva	
1. Demuestra entusiasmo y compromiso en la impartición de su materia.	***Destacado***
2. Demuestra habilidad de comunicación y claridad expositiva en su clase.	***Destacado***
3. Asiste normalmente a las clases asignadas, ya sea en modalidad virtual o presencial	***Destacado***
4. Cumple adecuadamente sus horarios de clase, ya sea en modalidad virtual o presencial	***Destacado***
5. Presenta de forma ordenada y lógica los contenidos de la materia.	***Competente***
9. Demuestra respeto a todos los estudiantes.	***Destacado***
10. Demuestra dominio de conocimiento de la materia que imparte.	***Destacado***
11. Utiliza diversas estrategias didácticas en su clase.	***Competente***
12. Proporciona materiales de enseñanza para su clase.	***Competente***
13. Plantea actividades de aprendizaje	***Competente***
14. Logra ambientes apropiados de aprendizaje, entre estudiantes, así como entre docente y estudiante.	***Competente***
15. Propicia valores y actividades positivas para el aprendizaje	***Competente***
17. Propicia la participación activa de los estudiantes.	***Competente***
18. Promueve el pensamiento crítico en los estudiantes.	***Competente***
Valora el desarrollo de competencias	
6. Proporciona retroalimentación sobre los contenidos de la clase	***Competente***
7. Las formas de evaluación son adecuadas a los contenidos de la clase	***Competente***
8. En la evaluación de los aprendizajes y competencias, toma en cuenta aspectos, tales como: exámenes, trabajos, participaciones, etc.	***Destacado***
16. Soluciona dudas y atiende comentarios de los estudiantes.	***Destacado***

Nivel de logro de la competencia

Interacción pedagógica Inclusiva	Destacado
Valora el desarrollo de competencias	Destacado

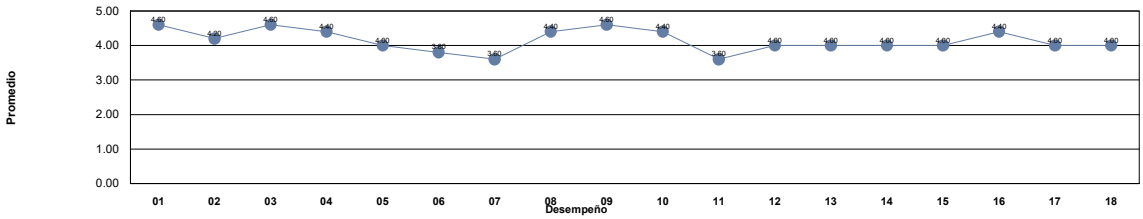

Niveles	***Descriptor***	***Valor***	***Descripción***
Nivel 1	***Insuficiente***	0.0 - 1.0	Los docentes requieren realimentación así como tomar cursos obligatorios para mejorar su desempeño y desarrollar las competencias académicas.
Nivel 2	***Suficiente***	1.01 - 2.0	Los docentes requieren realimentación y tomar cursos para mejorar su desempeño para fortalecer su competencias académicas.
Nivel 3	***Bueno***	2.01 - 3.0	Los docentes requieren seguir fortaleciendo sus competencias académicas mediante cursos y talleres para desempeñarse como docente universitario en la docencia, investigación y gestión-vinculación.
Nivel 4	***Competente***	3.01 - 4.0	Los docentes manifiestan tener las competencias desarrolladas en un nivel óptimo.
Nivel 5	***Destacado***	4.01 - 5.0	Los docentes manifiestan tener desarrolladas las competencias en un nivel sobresaliente, por lo que pueden asesorar a otros docentes.

Unidad Académica: FACULTAD DE DERECHO

Comentarios de los estudiantes para el docente : PEREZ GONZALEZ AMANDA

1 Muestra más interés en que este bien citada la fuente de consulta, que en impartir conocimiento.

2 La materia es buena

3 Muy responsable en la revisión de las actividades

4 Al principio no comprendía mucho su forma de evaluar pero después se porto muy amable la maestra en explicarme pero las calificaciones bajas que saque al principio si me afecto

5 buena organizacion

UNIVERSIDAD AUTÓNOMA DE CHIHUAHUA
Sistema Integral de Evaluación a la Docencia por Competencias
Evaluación de los Estudiantes

Ciclo escolar: 2022-SEM-AGO/DIC

Fecha de impresión: viernes, 29 de septiembre de 2023 11:08 a. m.

Unidad Académica: FACULTAD DE DERECHO

Docente: [redacted] ***PEREZ MENDOZA PABLO ALFREDO***

Promedio estudiantes: 4.58
Número de encuestas: 127

Destacado Nivel 5

Competencia / Desempeño	
Interacción pedagógica Inclusiva	
1. Demuestra entusiasmo y compromiso en la impartición de su materia.	***Destacado***
2. Demuestra habilidad de comunicación y claridad expositiva en su clase.	***Destacado***
3. Asiste normalmente a las clases asignadas, ya sea en modalidad virtual o presencial	***Destacado***
4. Cumple adecuadamente sus horarios de clase, ya sea en modalidad virtual o presencial	***Destacado***
5. Presenta de forma ordenada y lógica los contenidos de la materia.	***Destacado***
9. Demuestra respeto a todos los estudiantes.	***Destacado***
10. Demuestra dominio de conocimiento de la materia que imparte.	***Destacado***
11. Utiliza diversas estrategias didácticas en su clase.	***Destacado***
12. Proporciona materiales de enseñanza para su clase.	***Destacado***
13. Plantea actividades de aprendizaje	***Destacado***
14. Logra ambientes apropiados de aprendizaje, entre estudiantes, así como entre docente y estudiante.	***Destacado***
15. Propicia valores y actividades positivas para el aprendizaje	***Destacado***
17. Propicia la participación activa de los estudiantes.	***Destacado***
18. Promueve el pensamiento crítico en los estudiantes.	***Destacado***
Valora el desarrollo de competencias	
6. Proporciona retroalimentación sobre los contenidos de la clase	***Destacado***
7. Las formas de evaluación son adecuadas a los contenidos de la clase	***Destacado***
8. En la evaluación de los aprendizajes y competencias, toma en cuenta aspectos, tales como: exámenes, trabajos, participaciones, etc.	***Destacado***
16. Soluciona dudas y atiende comentarios de los estudiantes.	***Destacado***

Nivel de logro de la competencia

Interacción pedagógica Inclusiva	Destacado
Valora el desarrollo de competencias	Destacado

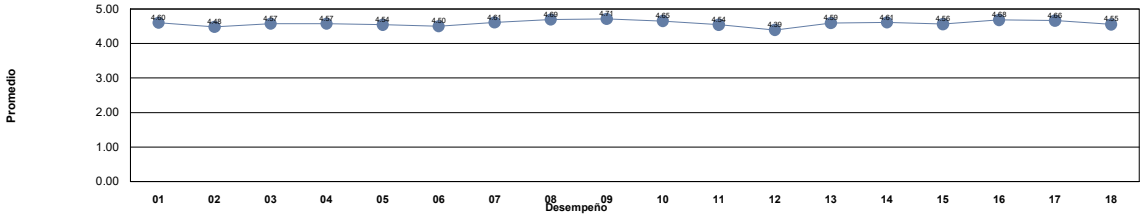

Niveles	***Descriptor***	***Valor***	***Descripción***
Nivel 1	***Insuficiente***	0.0 - 1.0	Los docentes requieren realimentación así como tomar cursos obligatorios para mejorar su desempeño y desarrollar las competencias académicas.
Nivel 2	***Suficiente***	1.01 - 2.0	Los docentes requieren realimentación y tomar cursos para mejorar su desempeño para fortalecer su competencias académicas.
Nivel 3	***Bueno***	2.01 - 3.0	Los docentes requieren seguir fortaleciendo sus competencias académicas mediante cursos y talleres para desempeñarse como docente universitario en la docencia, investigación y gestión-vinculación.
Nivel 4	***Competente***	3.01 - 4.0	Los docentes manifiestan tener las competencias desarrolladas en un nivel óptimo.
Nivel 5	***Destacado***	4.01 - 5.0	Los docentes manifiestan tener desarrolladas las competencias en un nivel sobresaliente, por lo que pueden asesorar a otros docentes.

Unidad Académica: FACULTAD DE DERECHO

Comentarios de los estudiantes para el docente : PEREZ MENDOZA PABLO ALFREDO

1 es muy buen maestro

2 Es un maestro muy lindo y su clase es entretenida por las actividades que realizamos en clase

3 Es muy buen profesor, atento y comprensivo con los que les cuenta comprender mas rápido

4 Excelente profe

5 Excelente profe, es muy dinámico en sus actividades en clase, muestra empeño y es muy accesible con sus alumnos.

6 clase muy dinamica y te ayuda mucho si batallas

7 Es buena la dinámica de su clase y me gusta que haga participar a sus estudiantes, ya que para esta materia lo importante es no tener pena de hablar e impulsar a que el conocimiento del idioma se adquiera día con día.

8 Me gusta su clase porque nos hace participar

9 Muy buen profesor, hace dinámicas las clases

10 Es muy bien docente, tiende a siempre buscar que practiques tu inglés sea poco o mucho lo que sepas, pone muchas actividades muy entretenidas y divertidas para ayudarte a practicar el inglés, toma todo en cuenta para la evaluación

11 una materia muy buena

12 Excelente clase, se aprende mucho y son divertidas.

13 es buen docente

14 Me agradan sus clases, hace retroalimentación y trabajos en plataforma

15 Excelente, sus clases son muy dinámicas y entretenidas.

16 .

17 Excelente maestro

18 Buen profesor

19 Excelente docente.

20 la clase es muy entretenida, y me gusta que nos pone a participar siempre

21 The best teacher.

22 Es el mejor profesor que he tenido hasta el momento, nos enseña y resuelve dudas
Además de que su clase es muy didáctica
Y es totalmente justo con su manera de evaluar

23 Es un profe muy atento, siempre al pendiente de cualquier duda

24 Muy buena forma de enseñar

25 el mejor teacher, lo quiero mucho y da muy bien su clase, entretenida y didáctica. Nos pone a cantar y decir poemas

26 Muy entretenida su clase

27 es un maestro fenomenal, sus clases son muy dinamicas y se te queda, al menos a mi todo, su forma de enseñar por medio de dinamicas, juegos es muy padre y entretiene su clase.

28 Da una excelente clase y muy dinámica y divertida. Buen profesor.

29 Muy buen teacher, solidario y empático con los alumnos y mteria, hace agradable la clase

30 exelentes sus clases

31 Excelente clase

32 good teacher

33 El único profesor de ingles con el que de verdad he aprendido

34 Su clase es muy interactiva y sus actividades son muy divertidas e interesantes

35 Excelente docente.

36 Hace entretenida la clase

37 Amazing teacher, gran dominio de la materia y actividades grupales super didácticas, te ayuda mucho con el speaking.

38 muy buen docente

Unidad Académica: FACULTAD DE DERECHO

Comentarios de los estudiantes para el docente : PEREZ MENDOZA PABLO ALFREDO

39 es un buen maestro muy paciente y con una clase entretenida

40 Busca maneras para que sea más dinámico y comprensible el aprender sus materia

41 .

42 Excelente catedrático

43 me gusta la clase

44 Gran maestro me gusta bastante la clase

45 muy buen profe

46 muy entendible su clase, es muy amable

47 .

48 Es bueno

49 Excelente profesor, comprendo a la perfeccion con el

50 Bien

51 Muy buen profesor, he tomado clases con el varios semestres pues me gusta su forma de dar la clase.

52 Su clase es buena y algunas estrategias o formas de calificar que usa están simpáticas

53 Un gran licenciado, su clase es muy amena, los trabajos en la plataforma están bien explicados y en todo caso que exista alguna duda el no se niega a explicártelo hasta entenderlo, el siempre te brinda una atención en individual que te sirve de apoyo

54 imparte las clases de una manera breve pero adecuada, algunas veces no se entiende por el volumen de su voz

55 Excelente profesor, ayuda a aclarar dudas hasta que queda claro.

56 buen maestro es demasiado dinámico en clase

57 Muy buena clase

58 Muy buena clase

59 te explica de la mejor manera posible, y no se desespera por volverte a explicar las veces que sea, en lo personal el mejor docente en la materia.

60 Gran maestro

61 Como persona es muy bueno y empático con los estudiantes, aunque le falta ser un profesor más activo en relación a su materia, ya que está enseñando una lengua pero le cuesta comunicarse con un tono entendible y tener buena pronunciación.

62 excelente teacher

63 Muy buen profe, aunque no explica nada en español y es complicado comprender actividades

64 .

65 Muy buena clase

66 Te hace aprender de una manera divertida con diversas actividades, siempre atento

67 Es bien lindo y empático, el trata de que solo se hable en inglés para todo pero aparte de eso su materia es relajada y es bien comprensible él. Se interesa que aprendamos mucho. Si pudiera agarrarlo el próximo semestre, no lo pensaría dos veces.

68 me gusta como imparte su clase

69 Es un docente demasiado agradable y fácil de tratar. Su clase sin duda mantiene una buena dinámica de aprendizaje dandole entretenimiento y material útil destinado a su materia.

70 Muy buen licenciado

71 Uno de los mejores lic que hay

72 Muy bueno.

73 Excelente docente

74 Buen profe y clase

75 Muy buen profesor.

76 El licenciado hace que seamos muy participativos en la clase y asi logramos desenvolvernos mejor

77 Gran profe, sus clases muy didácticas y participativas, excelente profesor y sobre todo respetuoso y amable

Unidad Académica: FACULTAD DE DERECHO

Comentarios de los estudiantes para el docente : PEREZ MENDOZA PABLO ALFREDO

78 Muy buena comunicación y recomendada su clase

79 Buen teacher

80 Son muy dinámicas sus clases, y le gusta que los alumnos participen mucho en clase para lograr un mayor aprendizaje.

81 ME GUSTA MUCHO SU CLASE

82 Excelente profesor

83 El Profesor Pablo imparte clases de manera didáctica en la que los estudiantes pueden participar hablando el idioma y así poder practicarlo sin miedo a ser criticados por los demás

84 Es muy comprometido, didáctico y atento con las dudas

85 .

86 Muy buen profe, muy accesible y comprensivo con los alumnos

87 Me gusta mucho su clase, no soy muy buena en realidad pero no me siento insegura en la forma de aprendizaje y siempre que no entiendo me lo explica de nuevo.

88 Me parece buen maestro, muy cumplido, da muy bien su materia, y tiene buena estrategia para enseñar

89 muy buen maestro, siempre se muestra con una actitud positiva y respetuosa y se nota que le gusta su materia

90 Muy buen licenciado

91 Muy buen profesor

92 Muy buen Docente

93 Buen maestro

94 Es un excelente teacher, siempre esta al pendiente de ti y es una persona muy accesible y comprensible.

95 Es muy buen profe y la forma en que la imparte es fácil de entender e interactiva

96 Muy buena clase

97 ninguno

98 Excelente profesor super buena onda y es muy práctico

99 Es un muy buen profe, sus clases son muy didácticas y divertidas. Siempre busca que participemos y practiquemos el idioma en un ambiente seguro y de confianza.

100 Buen maestro

101 habla bajito

102 Es muy agradable , muy buen docente

103 Muy buen profesor

104 Buen docnete

105 buen maestro nomas que en clase no pone buenas actividades

106 Muy buen profesor

107 Excelente profesor

108 Muy buen maestro, aprendí bastante durante el semestre con él, su forma de impartir la materia es bastante buena

109 ,

110 Muy buen profe

111 Muy buen licenciado, llevo dos semestres con el y aprendes mucho de forma fácil

112 Es muy buen docente y siempre esta pediente que todos los estudiantes entiendan cada tema

113 Muy buen lic, es amable

114 Es un excelente docente, mis respetos.

115 Excelente profesor!

116 Excelente lic

117 Buen profe

Unidad Académica: FACULTAD DE DERECHO

Comentarios de los estudiantes para el docente : PEREZ MENDOZA PABLO ALFREDO

118	0
119	muy buen docente
120	El licenciado es comprensivo
121	buen profe
122	muy buen licenciado y dedicado
123	Excelente
124	Una clase dicactica que permite a los alumnos aprender de una manera no precionada, es decir mediante participaciones y la demostración del lenguaje mediante la convesación y participación permitian aprender del idioma.
125	Buen maestro, se interesa por su clase
126	Excelente docente, con clases dicaticas y breves, siempre diponible para resolver dudas.
127	mas como el ing

UNIVERSIDAD AUTÓNOMA DE CHIHUAHUA
Sistema Integral de Evaluación a la Docencia por Competencias
Evaluación de los Estudiantes

Ciclo escolar: 2022-SEM-AGO/DIC

Fecha de impresión: viernes, 29 de septiembre de 2023 11:08 a. m.

Unidad Académica: FACULTAD DE DERECHO

Docente: [redacted] ***PIMIENTA TRUJILLO KARLA GEORGINA***

Promedio estudiantes: 4.78
Número de encuestas: 83

Destacado Nivel 5

Competencia / Desempeño	
Interacción pedagógica Inclusiva	
1. Demuestra entusiasmo y compromiso en la impartición de su materia.	***Destacado***
2. Demuestra habilidad de comunicación y claridad expositiva en su clase.	***Destacado***
3. Asiste normalmente a las clases asignadas, ya sea en modalidad virtual o presencial	***Destacado***
4. Cumple adecuadamente sus horarios de clase, ya sea en modalidad virtual o presencial	***Destacado***
5. Presenta de forma ordenada y lógica los contenidos de la materia.	***Destacado***
9. Demuestra respeto a todos los estudiantes.	***Destacado***
10. Demuestra dominio de conocimiento de la materia que imparte.	***Destacado***
11. Utiliza diversas estrategias didácticas en su clase.	***Destacado***
12. Proporciona materiales de enseñanza para su clase.	***Destacado***
13. Plantea actividades de aprendizaje	***Destacado***
14. Logra ambientes apropiados de aprendizaje, entre estudiantes, así como entre docente y estudiante.	***Destacado***
15. Propicia valores y actividades positivas para el aprendizaje	***Destacado***
17. Propicia la participación activa de los estudiantes.	***Destacado***
18. Promueve el pensamiento crítico en los estudiantes.	***Destacado***
Valora el desarrollo de competencias	
6. Proporciona retroalimentación sobre los contenidos de la clase	***Destacado***
7. Las formas de evaluación son adecuadas a los contenidos de la clase	***Destacado***
8. En la evaluación de los aprendizajes y competencias, toma en cuenta aspectos, tales como: exámenes, trabajos, participaciones, etc.	***Destacado***
16. Soluciona dudas y atiende comentarios de los estudiantes.	***Destacado***

Nivel de logro de la competencia

Interacción pedagógica Inclusiva	Destacado
Valora el desarrollo de competencias	Destacado

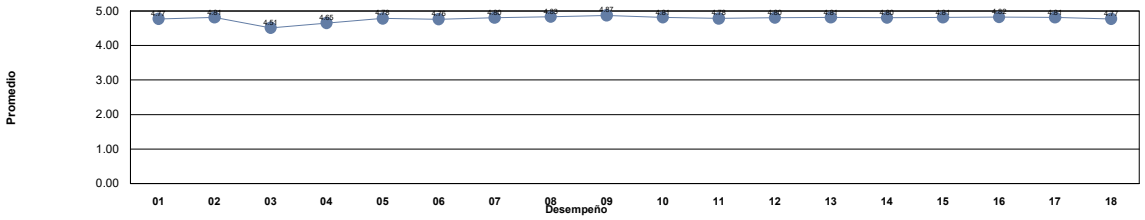

Niveles	***Descriptor***	***Valor***	***Descripción***
Nivel 1	***Insuficiente***	0.0 - 1.0	Los docentes requieren realimentación así como tomar cursos obligatorios para mejorar su desempeño y desarrollar las competencias académicas.
Nivel 2	***Suficiente***	1.01 - 2.0	Los docentes requieren realimentación y tomar cursos para mejorar su desempeño para fortalecer su competencias académicas.
Nivel 3	***Bueno***	2.01 - 3.0	Los docentes requieren seguir fortaleciendo sus competencias académicas mediante cursos y talleres para desempeñarse como docente universitario en la docencia, investigación y gestión-vinculación.
Nivel 4	***Competente***	3.01 - 4.0	Los docentes manifiestan tener las competencias desarrolladas en un nivel óptimo.
Nivel 5	***Destacado***	4.01 - 5.0	Los docentes manifiestan tener desarrolladas las competencias en un nivel sobresaliente, por lo que pueden asesorar a otros docentes.

Unidad Académica: FACULTAD DE DERECHO

Comentarios de los estudiantes para el docente : PIMIENTA TRUJILLO KARLA GEORGINA

1 Muy buena teacher, muy amorosa y respetuosa con sus alumnos

2 Es un amor de persona, siempre trata de dejar muy claros los temas, tiene diferentes dinámicas para aprender, y siempre aclara dudas

3 Excelente docente

4 .

5 Su manera de evaluar es buena porque incluye los exámenes de plataforma, actividades de Moodle y la participación ayuda.

6 Buena materia, excelente docente y buena estructura de la clase

7 Excelente maestra, aprendes mucho con ella y es muy flexible. Muy tierna y atenta con sus alumnos.

8 Gran Lic!

9 Es muy linda maestra, muy accesible y demuestra un gran interés en la materia.

10 La docente es muy accesible y amable, propicia mucho la participación grupal y las actividades de aprendizaje.

11 Excelente docente, explica muy bien, es muy amable y aclara dudas que se puedan presentar. Se aprende mucho con ella.

12 Muy clara al momento de impartir temas y sus clases son sumamente didácticas.

13 Muy buena manera de impartir sus clases.

14 Es una clase bastante ligera

15 Muy buena lic, sus clases son muy entretenidas y es muy amable.

16 Es una excelente Catedrática, muy recomendada para tomar clases con ella. Asiste a la gran mayoría de clases, con cierta puntualidad (a veces tarda 10 min. en llegar). Pone trabajos y dinámicas en clase. Se hacen actividades y exámenes en plataforma.

17 Es muy buena maestra y su forma de dar la clase me parece buena.

18 Buena maestra, tiene tecnicas que hacen mas facil el aprender

19 Una excelente clase

20 Un docente capaz y preparado para la materia

21 Es una maestra muy atenta, da una buena clase y proporciona muy buen material.

22 La recomiendo bastante, explica muy bien y le entiendes a la perfección además de que es muy dedicada a su trabajo

23 muy buena docente

24 La mejor teacher

25 .

26 muy buena teacher

27 exelente

28 La teacher es amable y entusiasta, le gusta la materia, es atenta con los alumnos y se preocupa porque vayamos bien en las demás materias, es comprensiva y flexible, siempre trae actividades nuevas para retarnos y nos incita a aprender y participar.

29 Sus clases son muy completas igual que la atencion que nos proporciona para cada actividad.

30 Excelente maestra, bastante entregada a su trabajo y comprensiva al momento de resolver dudas relacionadas a los temas.

31 No se me ha presentado ningún problema al momento de realizar actividades.

32 muy atenta la teacher a todas las dudas

33 Muy amable, clara y practica

34 Muy bien

35 muy buena maestra, se aprende mucho en su clase

36 Excelente maestra

37 Muy linda teacher

38 Buena maestra

39 Una gran maestra, enseña e imparte los conocimientos con entusiasmo logrando una gran sinergia con los alumnos

Unidad Académica: FACULTAD DE DERECHO

Comentarios de los estudiantes para el docente : PIMIENTA TRUJILLO KARLA GEORGINA

40 Muy buena catedrática, en sí su clase es muy dinámica; solo no sé qué tanto me guste tener que continuar con el uso de plataforma, pero supongo es una generalidad en inglés, fuera de eso, muy buena docente.
41 Muy amena clase, muy linda como persona. El único pero es que suele faltar.
42 Solo le falta ser mas clara
43 muy buen lic
44 Excelente maestra
45 Muy responsable con sus actividades y siempre pendiente de sus alumnos
46 .
47 Es una maestra que te explica y te explica hasta que entiendas, muy buena.
48 Muy buena maestra, es muy accesible.
49 Muy buena licenciada, nos pone ejercicios que de verdad ayudan a aprender ingles, explica perfectamente y hace las clases dinámicas.
50 Es una maestra muy empática con sus alumnos
51 x
52 Es una maestra muy amable e inteligente, la respeto mucho.
53 Excelente docente
54 Muy bonita y atenta a las dudas siempre la teacher
55 Gran licenciada
56 Excelente techer, espero me vuelva a dar clase el proximo semestre
57 Es una maestra muy paciente, muy linda y comprensiva, es dinámica y con ella aprendes sin necesidad de que sea cansado o tedioso, reomiendo muchisimo tomar clase con ella.
58 Excelente maestra.
59 la amo lic, me encanta su clase
60 no tome la materia y no la pude dar de baja asi que no puedo evaluar al docente.
61 Buena licenciada, comprensiva, amable, enseña muy bien , pone varias actividades, le interesa que aprendas, es muy difícil reprobar con ella.
62 Muy buena maestra de ingles
63 Me sentí muy cómoda en su clase, es muy agradable y buena maestra de inglés.
64 excelente docente
65 Es una gran persona, su clase es divertida y sus trabajos son muy interactivos, es responsable y comprensible, tomaría sin duda de nuevo clase con ella
66 Excelente maestra, crea un buen ambiente a la hora de impartir clase
67 Excelente maestra, es de las pocas que muestra entusiasmo y empatía por los alumnos de modalidad virtual.
68 Excelente maestra
69 NO LE INTERESA TANTO DAR CLASES, ES CORTANTE, PERO SIEMPRE CONTESTA LOS MENSAJES
70 Muy buena maestra
71 muy buena clase
72 excelente maestra, súper atenta, comprensiva y da las clases para sacar de dudas.
73 Muy linda licenciada, en verdad se nota muchisímo como le apasiona dar clases, se comporta de una manera muy atenta y muy considerada con todo el alumnado, además de que tiene muchisimo conocimiento y siempre dispuesta a ayudar.
74 gracias por todo lo que nos enseñó Lic. siga así es una excelente maestra
75 excelente maestra, la recomiendo por completo
76 Buena clase, enseña muy bien todos los temas
77 Hizo mas interesante la materia
78 excelente maestra

Unidad Académica: FACULTAD DE DERECHO

Comentarios de los estudiantes para el docente : PIMIENTA TRUJILLO KARLA GEORGINA

79 Es muy buena Licenciada, imparte sus clases con mucho animo y hace las cosas con muchas ganas de enseñar! :)

80 Da muy buenas clases

81 Mi lic de ingles favorita

82 Francamente es una maestra que le gusta impartir su materia, se ve el amor que le tiene, su clase es una de las que mas me gusta y sin duda la volveria a tomar con ella esa materia

83 Excelente maestra

UNIVERSIDAD AUTÓNOMA DE CHIHUAHUA
Sistema Integral de Evaluación a la Docencia por Competencias
Evaluación de los Estudiantes

Ciclo escolar: 2022-SEM-AGO/DIC

Fecha de impresión: viernes, 29 de septiembre de 2023 11:08 a. m.

Unidad Académica: FACULTAD DE DERECHO

Docente: [redacted] ***PIÑON ALDANA MARTHA MARGARITA***

Promedio estudiantes: 4.91
Número de encuestas: 24

Destacado Nivel 5

Competencia / Desempeño	
Interacción pedagógica Inclusiva	
1. Demuestra entusiasmo y compromiso en la impartición de su materia.	***Destacado***
2. Demuestra habilidad de comunicación y claridad expositiva en su clase.	***Destacado***
3. Asiste normalmente a las clases asignadas, ya sea en modalidad virtual o presencial	***Destacado***
4. Cumple adecuadamente sus horarios de clase, ya sea en modalidad virtual o presencial	***Destacado***
5. Presenta de forma ordenada y lógica los contenidos de la materia.	***Destacado***
9. Demuestra respeto a todos los estudiantes.	***Destacado***
10. Demuestra dominio de conocimiento de la materia que imparte.	***Destacado***
11. Utiliza diversas estrategias didácticas en su clase.	***Destacado***
12. Proporciona materiales de enseñanza para su clase.	***Destacado***
13. Plantea actividades de aprendizaje	***Destacado***
14. Logra ambientes apropiados de aprendizaje, entre estudiantes, así como entre docente y estudiante.	***Destacado***
15. Propicia valores y actividades positivas para el aprendizaje	***Destacado***
17. Propicia la participación activa de los estudiantes.	***Destacado***
18. Promueve el pensamiento crítico en los estudiantes.	***Destacado***
Valora el desarrollo de competencias	
6. Proporciona retroalimentación sobre los contenidos de la clase	***Destacado***
7. Las formas de evaluación son adecuadas a los contenidos de la clase	***Destacado***
8. En la evaluación de los aprendizajes y competencias, toma en cuenta aspectos, tales como: exámenes, trabajos, participaciones, etc.	***Destacado***
16. Soluciona dudas y atiende comentarios de los estudiantes.	***Destacado***

Nivel de logro de la competencia

Interacción pedagógica Inclusiva	Destacado
Valora el desarrollo de competencias	Destacado

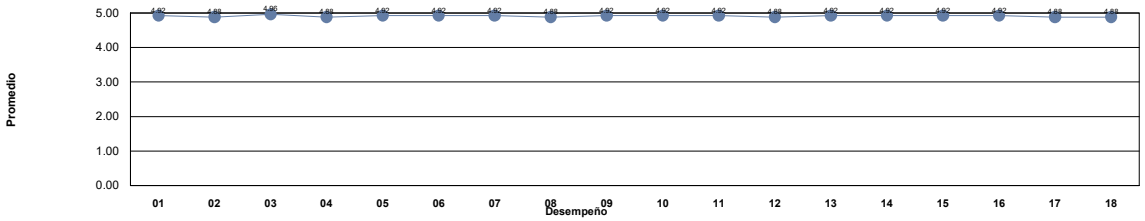

Niveles	*Descriptor*	*Valor*	*Descripción*
Nivel 1	***Insuficiente***	0.0 - 1.0	Los docentes requieren realimentación así como tomar cursos obligatorios para mejorar su desempeño y desarrollar las competencias académicas.
Nivel 2	***Suficiente***	1.01 - 2.0	Los docentes requieren realimentación y tomar cursos para mejorar su desempeño para fortalecer su competencias académicas.
Nivel 3	***Bueno***	2.01 - 3.0	Los docentes requieren seguir fortaleciendo sus competencias académicas mediante cursos y talleres para desempeñarse como docente universitario en la docencia, investigación y gestión-vinculación.
Nivel 4	***Competente***	3.01 - 4.0	Los docentes manifiestan tener las competencias desarrolladas en un nivel óptimo.
Nivel 5	***Destacado***	4.01 - 5.0	Los docentes manifiestan tener desarrolladas las competencias en un nivel sobresaliente, por lo que pueden asesorar a otros docentes.

Unidad Académica: FACULTAD DE DERECHO

Comentarios de los estudiantes para el docente : PIÑON ALDANA MARTHA MARGARITA

1 Muy buen la forma en la que imparte su clase, excelente Licenciada.

2 De las mejores maestras que he tenido, clases interesantes, pocas dudas por lo bien que explica, ejemplos reales, comprometida con la enseñanza, dominio

3 Verdaderamente una gran licenciada, como pocos en la facultad, su clase es buena y consistente, esta comprometida con eseñar y es indudablemente una gran abogada y un amor de persona. La recomendaria en un 100%

4 excelente lic. conocedora del tema

5 Gran licenciada y muy buena materia

6 excelente docente!!

7 Al ser la última clase del día podría tomar a consideración tal hora y las inseguridades que se podrían acrecentar para algunos, terminándola un poco antes ya que sin importar que, tal clase solo esta disponible a esta hora en el horario de la tarde.

8 odio penal , pero esta licenciada lo hace llevadera e interesante

9 Excelente maestra, clases prácticas y muy amplias en el tema.

10 No tengo ningún comentario negativo, es una excelente maestra y se aprende mucho en la clase, además es muy justa a la hora de evaluar.

11 Excelente

12 excelente clase

13 sin comentarios

14 Super buena maestra, un amor total que me hizo interesarme aun más por la materia penal sin duda alguna.

15 explica muy bien, muy claro y tiene buen material con el que dar la clases

16 Buena lic. De lo mejor en penal

17 Bien

18 excelente clase y excelente licenciado.

19 Da muy buena clase y sabe explicar muy bien los temas.

20 Excelente catedratico

21 Excelente maestra, muy accesible y siempre se presento a clase con muy buena actitud, tiene completo dominio sobre la materia, se maneja con presentaciones pero explica muy bien y pone ejemplos claros

22 Bien

23 EXCELENTE CATEDRATICA.

24 bien

UNIVERSIDAD AUTÓNOMA DE CHIHUAHUA
Sistema Integral de Evaluación a la Docencia por Competencias
Evaluación de los Estudiantes

Ciclo escolar: 2022-SEM-AGO/DIC

Fecha de impresión: viernes, 29 de septiembre de 2023 11:08 a. m.

Unidad Académica: FACULTAD DE DERECHO

Docente: [redacted] ***PIÑON DURAN NORMA ALICIA***

Promedio estudiantes: 4.66
Número de encuestas: 85

Destacado Nivel 5

Competencia / Desempeño	
Interacción pedagógica Inclusiva	
1. Demuestra entusiasmo y compromiso en la impartición de su materia.	***Destacado***
2. Demuestra habilidad de comunicación y claridad expositiva en su clase.	***Destacado***
3. Asiste normalmente a las clases asignadas, ya sea en modalidad virtual o presencial	***Destacado***
4. Cumple adecuadamente sus horarios de clase, ya sea en modalidad virtual o presencial	***Destacado***
5. Presenta de forma ordenada y lógica los contenidos de la materia.	***Destacado***
9. Demuestra respeto a todos los estudiantes.	***Destacado***
10. Demuestra dominio de conocimiento de la materia que imparte.	***Destacado***
11. Utiliza diversas estrategias didácticas en su clase.	***Destacado***
12. Proporciona materiales de enseñanza para su clase.	***Destacado***
13. Plantea actividades de aprendizaje	***Destacado***
14. Logra ambientes apropiados de aprendizaje, entre estudiantes, así como entre docente y estudiante.	***Destacado***
15. Propicia valores y actividades positivas para el aprendizaje	***Destacado***
17. Propicia la participación activa de los estudiantes.	***Destacado***
18. Promueve el pensamiento crítico en los estudiantes.	***Destacado***
Valora el desarrollo de competencias	
6. Proporciona retroalimentación sobre los contenidos de la clase	***Destacado***
7. Las formas de evaluación son adecuadas a los contenidos de la clase	***Destacado***
8. En la evaluación de los aprendizajes y competencias, toma en cuenta aspectos, tales como: exámenes, trabajos, participaciones, etc.	***Destacado***
16. Soluciona dudas y atiende comentarios de los estudiantes.	***Destacado***

Nivel de logro de la competencia

Interacción pedagógica Inclusiva	Destacado
Valora el desarrollo de competencias	Destacado

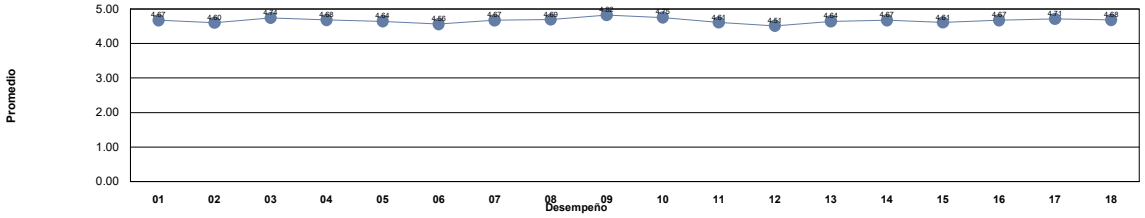

Niveles	***Descriptor***	***Valor***	***Descripción***
Nivel 1	***Insuficiente***	0.0 - 1.0	Los docentes requieren realimentación así como tomar cursos obligatorios para mejorar su desempeño y desarrollar las competencias académicas.
Nivel 2	***Suficiente***	1.01 - 2.0	Los docentes requieren realimentación y tomar cursos para mejorar su desempeño para fortalecer su competencias académicas.
Nivel 3	***Bueno***	2.01 - 3.0	Los docentes requieren seguir fortaleciendo sus competencias académicas mediante cursos y talleres para desempeñarse como docente universitario en la docencia, investigación y gestión-vinculación.
Nivel 4	***Competente***	3.01 - 4.0	Los docentes manifiestan tener las competencias desarrolladas en un nivel óptimo.
Nivel 5	***Destacado***	4.01 - 5.0	Los docentes manifiestan tener desarrolladas las competencias en un nivel sobresaliente, por lo que pueden asesorar a otros docentes.

Unidad Académica: FACULTAD DE DERECHO

Comentarios de los estudiantes para el docente : PIÑON DURAN NORMA ALICIA

1 Bien

2 Una de las mejores licenciadas, explica muy bien y es accesible a todas las dudas, su forma de llevar la clase es un práctica y aprendes mucho.

3 Muy buen docente, resuelve dudas siempre que se tengan y está atenta de que entendamos cada tema de la clase

4 Su clase es de mis favoritas, su manera de impartir la clase nos ayuda a saber de manera teorica y hacer la practica.

5 muy buena lic, muy comprometida

6 excelente licenciada

7 Excelente licenciada, una clase muy amena, sabe muchísimo de la materia, dispuesta siempre a resolver cualquier duda

8 Es excelente y tiene muy buen metodo de enseñanza siempre atenta y explica muy bien

9 LA LIC ES MUY BUENA PERO NO ME GUSTA QUE SEAMOS LOS ALUMNOS LOS QUE TENGAMOS QUE EXPONER TODO EL SEMESTRE

10 Una excelente lic, muy buena persona

11 Es una Lic muy capacitada, hace una clase muy dinámica y participativa, demuestra un amplio dominio de la materia, excelente maestra

12 Buena maestra, tiene mucho conocimiento y propicia siempre el debate sobre temas actuales en el grupo.

13 Es una buena lic que se preocupa porque su alumnado aprenda y todo le quede claro, el hecho de impartir clase y a la vez realizar una demanda hace que sus clases sean dinámicas

14 excelente licenciada se interesa por que sus alumnos aprendan

15 Excelente docente

16 EXCELENTE LIC LA QUIERO MUCHO

17 Solamente pasan a exponer los estudiantes

18 Buena licenciada

19 Hasta ahora no entiendo bien la manera de evaluar de la maestra, otro punto es que no proporciona material de enseñanza, así que queda en el alumno buscar a conciencia.

20 Excelente clase, excelente licenciada, la mejor

21 Muy buena licenciada, sabe mucho de la materia solo que su clase son puras exposiciones hechas por el alumnado y casi no explica los temas tomando en cuenta que uno como alumno esta ahi para aprender

22 Sabe mucho de su materia y siempre resuelve dudas.

23 Excelente licenciada sabe mucho de su materia

24 Excelente licenciada y muy accesible con los alumnos

25 Muy atenta Lic.

26 No otorga recursos para guiar en las actividades, nunca brinda retroalimentación, así que no sabemos que esta bien o mal para corregir y realizar los examenes, en los foros dice que pongamos lo que entendemos y nos califica con ponderaciones bajas

27 Bien

28 Muy buena licenciada comprometida con su trabajo, conoce y sabe de lo que habla, asiste a todas sus clases.

29 Por fin una clase donde se haga más incapié en la práctica real, sin dejar de lado la teoría.

30 muy linda y buena licenciada, enseña muy bien

31 Excelente maestra

32 Excelente Licenciada, gracias

33 Bien

34 Bien

35 Buena Lic

36 Excelente maestra. Recomendada al cien por ciento

37 Excelente clase, la profesora domina su materia, aunque el estudio se puede volver tedioso.

38 Super linda licenciada, domina a la perfeccion los temas, siempre reponde a tus dudas

Unidad Académica: FACULTAD DE DERECHO

Comentarios de los estudiantes para el docente : PIÑON DURAN NORMA ALICIA

39 La licenciada sabe mucho del tema, explica muy bien.

40 EXCELENTE LICENCIADO

41 gran maestra

42 BUENA LICENCIADA

43 BUENA MAESTRA

44 Se vuelve muy amena la clase con la licenciada, hace que debatamos temas controversiales, esta muy padre

45 Muy buena lic

46 Explica bien la Lic.

47 Muy buena licenciada, excelente

48 Si

49 EXCELENTE CATEDRÁTICA. SIEMPRE BUSQUÉ TOMAR LAS MATERIAS QUE ELLA IMPARTIA AUNQUE MI HORARIO QUEDARA CORTADO.

50 no enseña, solo reparte temas para exposicion

51 Exelente licenciada.

52 buena lic

53 Sin duda la mejor maestra de mi semestre y la clase en la que más aprendí, la lic se empeña en enseñarnos no solo la teoría sino la practica en lo que viene siendo el mundo laboral, lo cual se aprecia enormemente. Gracias Licenciada!!

54 Muy buena Licenciada y maestra, domina perfectamente los temas de clase, mucha practica junto con la teoria, muy dedicada y siempre dispuesta a resolver dudas

55 De las mejores licenciadas que me han impartido clase

56 muy buena dando clases, responsable, comprometida y comprensiva con sus estudiantes.

57 Todo muy bien, excelente maestra!

58 Excelente licenciada, muy buena y súper accesible la volvería a escoger de nuevo.

59 muy buena clase y lic

60 Excelente clase la que tomé con ella, más allá de lo terico aprendí como llevarlo a la práctica

61 Muy buena licenciada

62 Muchas gracias por impartir su clase con tanto entusiasmo Lic. Lqm

63 Buena clase.

64 se interesa mucho por que aprendamos y es amena su clase.

65 Es una buena clase, la Lic es muy paciente y explica bien sin embargo me hubiera gustado que no fueran tantas exposiciones.

66 Bien

67 Brillante licenciada, una clase compleja la expone de manera sencilla y clara

68 Bien

69 Bien

70 excelente clase gracias

71 me gusto mucho su clase

72 excelente lic.

73 Programar reuniones mas seguidas, pero que se ajuste al horario de la mayoria

74 Muy buena maestra, muy comprometida con su clase

75 Clase muy dinámica.

76 No tengo criticas, muy buena catedrática

77 buena licenciada

78 Exepcional, volveria a tomar clase con esta lic tan respetuosa y amable, sabe mucho de la materia

Unidad Académica: FACULTAD DE DERECHO

Comentarios de los estudiantes para el docente : PIÑON DURAN NORMA ALICIA

79	muy buena licenciada
80	un excelente manejo de la materia e impartición de la clase lic
81	UNA LICENCIADA EXCELENTE
82	EXCELENTE LICENCIADA, BUENA EN SU CLASE
83	Bien
84	Bien
85	Muy buena licenciada, muy buena para enseñar y responsable

UNIVERSIDAD AUTÓNOMA DE CHIHUAHUA
Sistema Integral de Evaluación a la Docencia por Competencias
Evaluación de los Estudiantes

Ciclo escolar: 2022-SEM-AGO/DIC

Fecha de impresión: viernes, 29 de septiembre de 2023 11:08 a. m.

Unidad Académica: FACULTAD DE DERECHO

Docente: [redacted] ***PORTILLO ARROYO JULIO CESAR***

Promedio estudiantes: 4.64
Número de encuestas: 133

Destacado
Nivel 5

Competencia / Desempeño	
Interacción pedagógica Inclusiva	
1. Demuestra entusiasmo y compromiso en la impartición de su materia.	***Destacado***
2. Demuestra habilidad de comunicación y claridad expositiva en su clase.	***Destacado***
3. Asiste normalmente a las clases asignadas, ya sea en modalidad virtual o presencial	***Destacado***
4. Cumple adecuadamente sus horarios de clase, ya sea en modalidad virtual o presencial	***Destacado***
5. Presenta de forma ordenada y lógica los contenidos de la materia.	***Destacado***
9. Demuestra respeto a todos los estudiantes.	***Destacado***
10. Demuestra dominio de conocimiento de la materia que imparte.	***Destacado***
11. Utiliza diversas estrategias didácticas en su clase.	***Destacado***
12. Proporciona materiales de enseñanza para su clase.	***Destacado***
13. Plantea actividades de aprendizaje	***Destacado***
14. Logra ambientes apropiados de aprendizaje, entre estudiantes, así como entre docente y estudiante.	***Destacado***
15. Propicia valores y actividades positivas para el aprendizaje	***Destacado***
17. Propicia la participación activa de los estudiantes.	***Destacado***
18. Promueve el pensamiento crítico en los estudiantes.	***Destacado***
Valora el desarrollo de competencias	
6. Proporciona retroalimentación sobre los contenidos de la clase	***Destacado***
7. Las formas de evaluación son adecuadas a los contenidos de la clase	***Destacado***
8. En la evaluación de los aprendizajes y competencias, toma en cuenta aspectos, tales como: exámenes, trabajos, participaciones, etc.	***Destacado***
16. Soluciona dudas y atiende comentarios de los estudiantes.	***Destacado***

Nivel de logro de la competencia

Interacción pedagógica Inclusiva	Destacado
Valora el desarrollo de competencias	Destacado

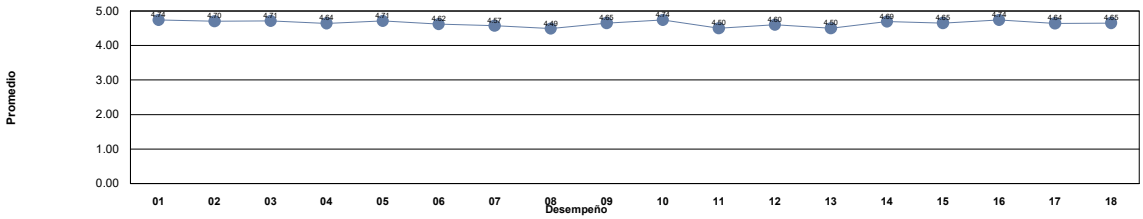

Niveles	***Descriptor***	***Valor***	***Descripción***
Nivel 1	***Insuficiente***	0.0 - 1.0	Los docentes requieren realimentación así como tomar cursos obligatorios para mejorar su desempeño y desarrollar las competencias académicas.
Nivel 2	***Suficiente***	1.01 - 2.0	Los docentes requieren realimentación y tomar cursos para mejorar su desempeño para fortalecer su competencias académicas.
Nivel 3	***Bueno***	2.01 - 3.0	Los docentes requieren seguir fortaleciendo sus competencias académicas mediante cursos y talleres para desempeñarse como docente universitario en la docencia, investigación y gestión-vinculación.
Nivel 4	***Competente***	3.01 - 4.0	Los docentes manifiestan tener las competencias desarrolladas en un nivel óptimo.
Nivel 5	***Destacado***	4.01 - 5.0	Los docentes manifiestan tener desarrolladas las competencias en un nivel sobresaliente, por lo que pueden asesorar a otros docentes.

Unidad Académica: FACULTAD DE DERECHO

Comentarios de los estudiantes para el docente : PORTILLO ARROYO JULIO CESAR

1 de mis mejores clases

2 Muy buena clase, explica y da exelentes ejemplos

3 muy buen licenciado, sabe compartir su conocimiento

4 Me gusta mucho su clase, es amena, entretenida, y los temas se ven con algunos casos prácticos, la cual la hace muy divertida, además el lic es muy divertido.

5 Es buen docente

6 me gusta su clase

7 La clase es amena porque el profe pone muchos ejemplos y los explica de una manera graciosa

8 El Lic conoce su materia ya sabe explicar

9 El mejor profesor que puedes tener para Delitos 1. Nunca falta, los examanes son con diversas modalidades de pregunta (muy fácil si estudias), no encarga tareas y si lo llega a hacer es con el objetivo de que aprendas más, no para afectar tu calif

10 bn

11 Muy bien licenciado, hace la clase muy amena y divertida. El material a veces es mucho pero gracias a sus explicaciones tan buenas se entiende muy bien.

12 Excelente catedrático, su clase consiste en dictado y explicación que se encuentran perfectamente al balance, además que al momento de explicar lo hace de una manera tan amena y espontánea que realmente despierta el interés por el tema

13 ¡Excelente clase! todo muy bien explicado, yo que no estoy tan interesada en penal disfruté muchísimo la clase.

14 EL MEJOR LIC, AMO SU CLASE

15 Clase muy amena. Domina completamente la materia. Pone muchos ejemplos y hace más fácil su materia

16 Su clase es muy didáctica y fácil de entender, aunque en ocasiones sus evaluaciones suelen versar sobre cosas muy específicas

17 Excelente Lic

18 Da muy amena su clase,es muy dinamico con sus ejemplos y hace mas facil la comprension del tema.

19 Es un buen docente

20 Buen maestro

21 buen licenciado pero los exámenes son confusos

22 Excelente maestro, demuestra su pasion por la enseñanza, le interesa el alumno y tiene basto conocimiento asi como experiencia en la rama penal, de los mejores maestros de toda la carrera de derecho

23 Aburrida clase

24 Excelente

25 Muy buen maestro

26 me gusta mucho su forma de dar clase

27 Sus clases son entretenidas, cuenta situaciones reales para entender el tema, muy puntual. Muy buen lic

28 Muy buena clase.

29 Buen lic

30 muy buena dinamica de clase, excelentes ejemplos y aprendizaje

31 Muy buena clase y dinamica

32 Un Licenciado bastante preparado, con mucho conocimiento de su materia. Hace muy dinámica y entretenida su clase

33 Excelente licenciado, explica super bien y califica bien

34 Muy buen maestro. Exigente en su evaluación, pero se comprende que es por el fin del estudio.

35 De las mejores clases que he tomado

36 Es muy buen licenciado su clase es muy amena, tienes que estudiar y poner bastante atencion, pero vale la pena

37 Es un gran maestro, explica muy bien, solamente en sus exámenes suele preguntar cosas no vistas en clase.

38 Muy buen maestro, hace dinamica la clase, se entiende, y simplemente muy bueno

39 .

Unidad Académica: FACULTAD DE DERECHO

Comentarios de los estudiantes para el docente : PORTILLO ARROYO JULIO CESAR

40 EXCELENTE CATEDRATICO

41 muy entedible

42 Muy buena clase

43 Es muy gracioso, eso hace la clase más activa

44 Buen lic

45 Buen catedrático.

46 Buen lic

47 Excelente catedrático; Sus clases son interesantes y amenas; la forma de evaluación a veces es algunas veces demasiado apegado al contenido, lo cual es bueno, pero impide que el alumno exprese con su propio pensamiento la respuesta de forma distinta

48 Es buen licenciado.

49 Sus clases son muy amenas e interesantes, es una persona con un amplio conocimiento sobre el derecho penal.

50 Muy buena clase, es muy agradable la manera en que se imparte, la manera de calificar es muy buena, uno estudia el temario y resulta que el parcial es de cosas que comentaba en clase muy al azar, paso solo una vez pero te quedas inseguro siempre jaja

51 Clase super dinamica

52 Buena clase

53 Buena clase.

54 excelente docente

55 Buen lic

56 Excelente docente

57 muy buena clase

58 Excelente catedrático

59 buen lic, recomendado

60 .

61 muy buen maestro, tiene mucho conocimiento y su clase es muy entretenida

62 Excelente cátedra!

63 Excelente explicando

64 Su clase es muy entretenida, explica a la perfección cada tema y proporciona material, pero sus exámenes llegan a ser muy confusos y vienen algunas cosas que no vimos en clases.

65 explica muy bien, es muy bue licenciado

66 Es evidente la preparación con la que cuenta, las clases son muy dinámicas y fluye de excelente manera.

67 La clase más amena de todo mi semestre, el Lic. se esfuerza para que entiendas los delitos con ejemplos y anécdotas de su vida laboral, muy jovial y muy amable, un licenciadaso!

68 excelente licenciado

69 Portillo es un maestro muy ejemplar, me encanta la manera en la que da sus clases, las hace muy dinámicas y logra compartir el conocimiento y amor por su material. Lo quiero mucho

70 Excelente licenciado

71 Realizar un cuestionario para los exámenes

72 .

73 .

74 Bien

75 Excelente licenciado

76 Una clase entretenida

77 El licenciado conoce muchísimo del tema, lo transmite de forma clara, pero como parte de su dinamica utiliza comentarios misóginos y hasta homofóbicos, comentarios fuera de lugar. También agrega temas al examen que no impartio, sin derecho de reclamo

78 Buen licenciado.

Unidad Académica: FACULTAD DE DERECHO

Comentarios de los estudiantes para el docente : PORTILLO ARROYO JULIO CESAR

79 El docente sabe mucho de su clase y sabe como trasmitirlo

80 Muy buena clase y material de fácil comprensión y aprendizaje

81 Bien

82 Es muy buen licenciado, su clase es divertida y ordenada, sus exámenes te hacen analizar cada cosa vista en clase

83 Para entender mejor la clase pone casos en concreto

84 Sabe mucho acerca de la materia, sus clases son muy divertidas y siempre da ejemplos, así que no son nada tediosas sino al contrarío, es demasiado bueno.

85 Es un excelente docente, aprendes con el y hace muy digerible la materia

86 Buena clase

87 Bien

88 explica muy bien los temas, da muchisimos ejemplos y resuelve todas las dudas que tenemos

89 Un Lic muy amable y gracioso, ayuda mucho su personalidad para poder aprender de la materia. Muy recomendado para quien disfrute penal.

90 Muy flojo, necesita cambiar su forma de enseñar (solo lee diapositivas)

91 Bien

92 Se agradece el empeño que le pone al explicar de manera tan amena, clara y concisa la materia tan compleja que supone la rama penal.

93 .

94 cuenta muchas anécdotas, es cotorrón

95 Ninguno

96 Me gusto mucho su clase, muy didáctica y divertida, una forma muy buena de enseñar

97 Fue de mis materias favoritas del semestre, el licenciado es un apasionado por la materia, da una clase entretenida y didactica, muy padre la verdad

98 excelente lic

99 Bien

100 excelente licenciado y docente, sabe muchisimo de su materia da las clases muy bien explicadas y es super buena onda, sin duda volveria a tomar mas clases de su materia.

101 Explica excelente, su dominio en la materia es impresionante, aprender con el Lic es fácil ya que consigue ganarse nuestra atención. Le agradezco por su tiempo y pasión al transmitirnos sus conocimientos.

102 excelente licenciado, de las mejores clases que eh tenido, aprendi todo y califica de manera muy justa

103 Gooooood

104 Gran maestro y una gran materia, el contenido es muy muy completo.

105 muy bueno

106 Muy buen profesor, muy apasionado por su clase, aprendí y me divertí, lqm.

107 Bien

108 Muy buen licenciado

109 Buen Licenciado. Nunca falta y domina el tema.

110 Muy buen Lic, su clase es muy dinámica, solo en los exámenes son un poco confusos

111 Bien

112 Bien

113 Es un excelente licenciado y domina totalmente la materia

114 A parte de ser un excelente licenciado y saber mucho de sus materias, tiene un gran carisma

115 Bien

116 Muy buena clase

117 EXCELENTE LICENCIADO, MUY DIVERTIDA LA CLASE... FACILITA EL APRENDIZAJE

Unidad Académica: FACULTAD DE DERECHO

Comentarios de los estudiantes para el docente : PORTILLO ARROYO JULIO CESAR

118 Es un licenciado muy flexible y hace las clases muy amenas.

119 buen lic

120 buena materia y dinamica

121 Muy buen catedratico, comprometido con la meteria y con el aprendizaje de sus alumnos

122 de las mejores clases que he tenido en todo sentido enseñanza en el ambito personal en la relacion de maestro alumno de los mejores catedraticos que tiene la facultad.

123 Excelente maestro

124 Bien

125 .

126 Muy buen licenciado, explica con ejemplos reales y es muy divertido

127 Bien

128 Muy buen licenciado en presencial.

129 Sin comentarios

130 Es muy buen lic, domina la materia y además explica los temas con ejemplos para que el alumno los comprenda mejor

131 un excelente catedrático y sus clases excelentes.

132 bien

133 Buena clase y buen docente

UNIVERSIDAD AUTÓNOMA DE CHIHUAHUA
Sistema Integral de Evaluación a la Docencia por Competencias
Evaluación de los Estudiantes

Ciclo escolar: 2022-SEM-AGO/DIC

Fecha de impresión: viernes, 29 de septiembre de 2023 11:08 a. m.

Unidad Académica: FACULTAD DE DERECHO

Docente: [redacted] ***PORTILLO CALDERON JESUS***

Promedio estudiantes: 4.48
Número de encuestas: 5

Destacado Nivel 5

Competencia / Desempeño	
Interacción pedagógica Inclusiva	
1. Demuestra entusiasmo y compromiso en la impartición de su materia.	***Destacado***
2. Demuestra habilidad de comunicación y claridad expositiva en su clase.	***Destacado***
3. Asiste normalmente a las clases asignadas, ya sea en modalidad virtual o presencial	***Destacado***
4. Cumple adecuadamente sus horarios de clase, ya sea en modalidad virtual o presencial	***Destacado***
5. Presenta de forma ordenada y lógica los contenidos de la materia.	***Destacado***
9. Demuestra respeto a todos los estudiantes.	***Destacado***
10. Demuestra dominio de conocimiento de la materia que imparte.	***Destacado***
11. Utiliza diversas estrategias didácticas en su clase.	***Destacado***
12. Proporciona materiales de enseñanza para su clase.	***Destacado***
13. Plantea actividades de aprendizaje	***Destacado***
14. Logra ambientes apropiados de aprendizaje, entre estudiantes, así como entre docente y estudiante.	***Destacado***
15. Propicia valores y actividades positivas para el aprendizaje	***Destacado***
17. Propicia la participación activa de los estudiantes.	***Destacado***
18. Promueve el pensamiento crítico en los estudiantes.	***Destacado***
Valora el desarrollo de competencias	
6. Proporciona retroalimentación sobre los contenidos de la clase	***Destacado***
7. Las formas de evaluación son adecuadas a los contenidos de la clase	***Destacado***
8. En la evaluación de los aprendizajes y competencias, toma en cuenta aspectos, tales como: exámenes, trabajos, participaciones, etc.	***Destacado***
16. Soluciona dudas y atiende comentarios de los estudiantes.	***Destacado***

Nivel de logro de la competencia

Interacción pedagógica Inclusiva	Destacado
Valora el desarrollo de competencias	Destacado

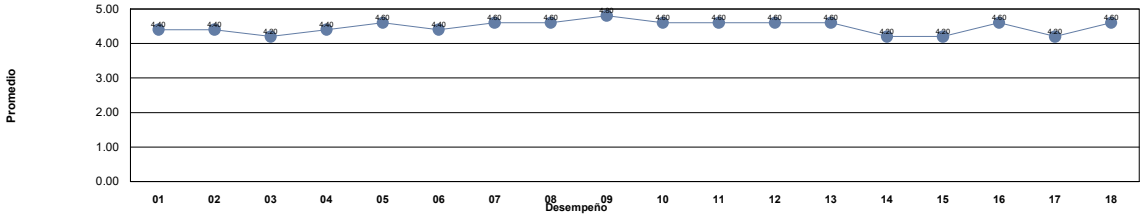

Niveles	***Descriptor***	***Valor***	***Descripción***
Nivel 1	***Insuficiente***	0.0 - 1.0	Los docentes requieren realimentación así como tomar cursos obligatorios para mejorar su desempeño y desarrollar las competencias académicas.
Nivel 2	***Suficiente***	1.01 - 2.0	Los docentes requieren realimentación y tomar cursos para mejorar su desempeño para fortalecer su competencias académicas.
Nivel 3	***Bueno***	2.01 - 3.0	Los docentes requieren seguir fortaleciendo sus competencias académicas mediante cursos y talleres para desempeñarse como docente universitario en la docencia, investigación y gestión-vinculación.
Nivel 4	***Competente***	3.01 - 4.0	Los docentes manifiestan tener las competencias desarrolladas en un nivel óptimo.
Nivel 5	***Destacado***	4.01 - 5.0	Los docentes manifiestan tener desarrolladas las competencias en un nivel sobresaliente, por lo que pueden asesorar a otros docentes.

Unidad Académica: FACULTAD DE DERECHO

Comentarios de los estudiantes para el docente : PORTILLO CALDERON JESUS

1. Muy buen profe, siempre nos comparte material para lograr el mejor aprendizaje posible, además esta siempre a la disposición del alumno en caso de dudas o comentarios respecto a la clase.
2. c
3. .
4. Muy buen profesor
5. No tengo ninguna observación ni estoy en desacuerdo

UNIVERSIDAD AUTÓNOMA DE CHIHUAHUA
Sistema Integral de Evaluación a la Docencia por Competencias
Evaluación de los Estudiantes

Ciclo escolar: 2022-SEM-AGO/DIC

Fecha de impresión: viernes, 29 de septiembre de 2023 11:08 a. m.

Unidad Académica: FACULTAD DE DERECHO

Docente: [redacted] ***PORTILLO GUERRERO FEDERICO***

Promedio estudiantes: 4.74
Número de encuestas: 16

Destacado Nivel 5

Competencia / Desempeño	
Interacción pedagógica Inclusiva	
1. Demuestra entusiasmo y compromiso en la impartición de su materia.	***Destacado***
2. Demuestra habilidad de comunicación y claridad expositiva en su clase.	***Destacado***
3. Asiste normalmente a las clases asignadas, ya sea en modalidad virtual o presencial	***Destacado***
4. Cumple adecuadamente sus horarios de clase, ya sea en modalidad virtual o presencial	***Destacado***
5. Presenta de forma ordenada y lógica los contenidos de la materia.	***Destacado***
9. Demuestra respeto a todos los estudiantes.	***Destacado***
10. Demuestra dominio de conocimiento de la materia que imparte.	***Destacado***
11. Utiliza diversas estrategias didácticas en su clase.	***Destacado***
12. Proporciona materiales de enseñanza para su clase.	***Destacado***
13. Plantea actividades de aprendizaje	***Destacado***
14. Logra ambientes apropiados de aprendizaje, entre estudiantes, así como entre docente y estudiante.	***Destacado***
15. Propicia valores y actividades positivas para el aprendizaje	***Destacado***
17. Propicia la participación activa de los estudiantes.	***Destacado***
18. Promueve el pensamiento crítico en los estudiantes.	***Destacado***
Valora el desarrollo de competencias	
6. Proporciona retroalimentación sobre los contenidos de la clase	***Destacado***
7. Las formas de evaluación son adecuadas a los contenidos de la clase	***Destacado***
8. En la evaluación de los aprendizajes y competencias, toma en cuenta aspectos, tales como: exámenes, trabajos, participaciones, etc.	***Destacado***
16. Soluciona dudas y atiende comentarios de los estudiantes.	***Destacado***

Nivel de logro de la competencia

Interacción pedagógica Inclusiva	Destacado
Valora el desarrollo de competencias	Destacado

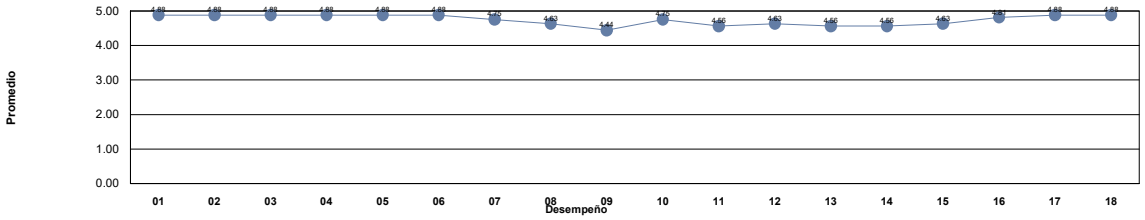

Niveles	***Descriptor***	***Valor***	***Descripción***
Nivel 1	***Insuficiente***	0.0 - 1.0	Los docentes requieren realimentación así como tomar cursos obligatorios para mejorar su desempeño y desarrollar las competencias académicas.
Nivel 2	***Suficiente***	1.01 - 2.0	Los docentes requieren realimentación y tomar cursos para mejorar su desempeño para fortalecer su competencias académicas.
Nivel 3	***Bueno***	2.01 - 3.0	Los docentes requieren seguir fortaleciendo sus competencias académicas mediante cursos y talleres para desempeñarse como docente universitario en la docencia, investigación y gestión-vinculación.
Nivel 4	***Competente***	3.01 - 4.0	Los docentes manifiestan tener las competencias desarrolladas en un nivel óptimo.
Nivel 5	***Destacado***	4.01 - 5.0	Los docentes manifiestan tener desarrolladas las competencias en un nivel sobresaliente, por lo que pueden asesorar a otros docentes.

Unidad Académica: FACULTAD DE DERECHO

Comentarios de los estudiantes para el docente : PORTILLO GUERRERO FEDERICO

1. EXCELENTE, gran docente, amplio dominio de la materia, muy puntual, cumplido, resuelve dudas, respetuoso, ejemplos laborales, clase dinámica, brinda consejos para la vida profesional, ninguna queja, 10 de 10 :)
2. Buen Lic
3. excelente licenciado, sabe mucho y enseña muy bien
4. Excelente catedrático
5. Es un excelente ser humano, y un excelente docente, siempre te llevas un aprendizaje nuevo.
6. Excelente Lic.
7. Muy noble, respetuoso e inteligente. Extrañare su clase
8. Bien
9. Un excelente docente y humano, amplio conocimiento de su materia y una persona increible, me encantaban sus anecdotas en clase.
10. Clase muy buena, amena y entretenida, excelente licenciado, super recomendado.
11. Todo muy bien, excelente maestro! muy dedicado
12. un lic con muchisimo conocimiento dificil de entender por su forma de explicar y dificil por la hora de la clase ya que realmente inicaba 15 min antes de la hora y se pierde mucha info pero es un excelente maestro y una materia sumamente interesante
13. Excelente licenciado y muy buena clase, se preocupa por qué todos entiendan y explica cuántas veces sea necesario, super recomendado
14. Bien
15. Muy buena clase, el lic exclente persona
16. Buen Lic.

UNIVERSIDAD AUTÓNOMA DE CHIHUAHUA
Sistema Integral de Evaluación a la Docencia por Competencias
Evaluación de los Estudiantes

Ciclo escolar: 2022-SEM-AGO/DIC

Fecha de impresión: viernes, 29 de septiembre de 2023 11:08 a. m.

Unidad Académica: FACULTAD DE DERECHO

Docente: [redacted] ***PORTILLO SANCHEZ RUBEN EDUARDO***

Promedio estudiantes: 4.27
Número de encuestas: 27

Destacado
Nivel 5

Competencia / Desempeño	
Interacción pedagógica Inclusiva	
1. Demuestra entusiasmo y compromiso en la impartición de su materia.	***Destacado***
2. Demuestra habilidad de comunicación y claridad expositiva en su clase.	***Destacado***
3. Asiste normalmente a las clases asignadas, ya sea en modalidad virtual o presencial	***Destacado***
4. Cumple adecuadamente sus horarios de clase, ya sea en modalidad virtual o presencial	***Destacado***
5. Presenta de forma ordenada y lógica los contenidos de la materia.	***Destacado***
9. Demuestra respeto a todos los estudiantes.	***Destacado***
10. Demuestra dominio de conocimiento de la materia que imparte.	***Destacado***
11. Utiliza diversas estrategias didácticas en su clase.	***Competente***
12. Proporciona materiales de enseñanza para su clase.	***Destacado***
13. Plantea actividades de aprendizaje	***Competente***
14. Logra ambientes apropiados de aprendizaje, entre estudiantes, así como entre docente y estudiante.	***Destacado***
15. Propicia valores y actividades positivas para el aprendizaje	***Destacado***
17. Propicia la participación activa de los estudiantes.	***Destacado***
18. Promueve el pensamiento crítico en los estudiantes.	***Destacado***
Valora el desarrollo de competencias	
6. Proporciona retroalimentación sobre los contenidos de la clase	***Destacado***
7. Las formas de evaluación son adecuadas a los contenidos de la clase	***Destacado***
8. En la evaluación de los aprendizajes y competencias, toma en cuenta aspectos, tales como: exámenes, trabajos, participaciones, etc.	***Competente***
16. Soluciona dudas y atiende comentarios de los estudiantes.	***Destacado***

Nivel de logro de la competencia

Interacción pedagógica Inclusiva	Destacado
Valora el desarrollo de competencias	Destacado

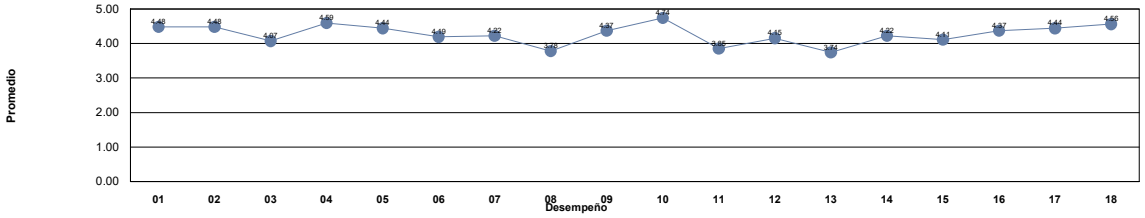

Niveles	***Descriptor***	***Valor***	***Descripción***
Nivel 1	***Insuficiente***	0.0 - 1.0	Los docentes requieren realimentación así como tomar cursos obligatorios para mejorar su desempeño y desarrollar las competencias académicas.
Nivel 2	***Suficiente***	1.01 - 2.0	Los docentes requieren realimentación y tomar cursos para mejorar su desempeño para fortalecer su competencias académicas.
Nivel 3	***Bueno***	2.01 - 3.0	Los docentes requieren seguir fortaleciendo sus competencias académicas mediante cursos y talleres para desempeñarse como docente universitario en la docencia, investigación y gestión-vinculación.
Nivel 4	***Competente***	3.01 - 4.0	Los docentes manifiestan tener las competencias desarrolladas en un nivel óptimo.
Nivel 5	***Destacado***	4.01 - 5.0	Los docentes manifiestan tener desarrolladas las competencias en un nivel sobresaliente, por lo que pueden asesorar a otros docentes.

Unidad Académica: FACULTAD DE DERECHO

Comentarios de los estudiantes para el docente : PORTILLO SANCHEZ RUBEN EDUARDO

1 Un maestro con un carácter especial y aunque se equivoque nunca lo va a reconocer

2 La dinámica de su clase me parece interesante, pero insisto, debería pensar más en la forma de aprendizaje de los estudiantes. Una clase de solo explicaciones amplias puede resultar complicada para algunas personas.

3 es un docente imponente, dominio y conocimiento amplio

4 ¡Me gustan sus clases!
Son comprensibles y las explica muy bien

5 Excelente Lic. sin duda tomaría clase con el de nuevo

6 Es muy agradable que el Licenciado domine su materia, y su clase es muy didactica, muy buena para ir forjando el carácter.

7 muy puntual

8 Un excelente licenciado. A mi parecer es la clase que me hace mas responsable y proactiva

9 clase divertida

10 .

11 una clase muy entretenida y llevadera

12 Buena clase

13 me gusta la clase

14 Un docente que demuestra dominio y conocimiento de su materia. Su clase me resultó bastante entretenida, mantiene un orden respecto al material con el que trabaja, resuelve dudas y mantiene involucrado a todos los alumnos.

15 Buen lic

16 la clase es muy entretenida y pone ejemplos muy sencillos de entender

17 Sabe dar su clase muy bien y de una forma entendible

18 muy buen maestro, siempre se muestra con una actitud positiva y respetuosa y se nota que le gusta su materia

19 Nada por comentar.

20 no tengo comentarios

21 clase entendible

22 Imparte buena clase, da buenos ejemplos

23 Desarrolla los temas a partir de la participación de los estudiantes, por lo que relacionas ciertos conceptos con aspectos de la vida diaria. Demaciado estricto. Te hace dudar hasta de tu existencia si te pide justificar tus respuestas .

24 Ninguno

25 exelente licenciado

26 Tiene conocimiento de la materia, aunque personalmente no entiendo mucho lo que explica (tal ves sea yo el que batalla y no el lic. El que no explique bien) si maneja el tema de manera adecuada.

27 .

UNIVERSIDAD AUTÓNOMA DE CHIHUAHUA
Sistema Integral de Evaluación a la Docencia por Competencias
Evaluación de los Estudiantes

Ciclo escolar: 2022-SEM-AGO/DIC

Fecha de impresión: viernes, 29 de septiembre de 2023 11:08 a. m.

Unidad Académica: FACULTAD DE DERECHO

Docente: [redacted] ***PRADO CALAHORRA EDGAR***

Promedio estudiantes: 4.09
Número de encuestas: 30

Destacado
Nivel 5

Competencia / Desempeño	
Interacción pedagógica Inclusiva	
1. Demuestra entusiasmo y compromiso en la impartición de su materia.	***Destacado***
2. Demuestra habilidad de comunicación y claridad expositiva en su clase.	***Destacado***
3. Asiste normalmente a las clases asignadas, ya sea en modalidad virtual o presencial	***Bueno***
4. Cumple adecuadamente sus horarios de clase, ya sea en modalidad virtual o presencial	***Bueno***
5. Presenta de forma ordenada y lógica los contenidos de la materia.	***Competente***
9. Demuestra respeto a todos los estudiantes.	***Destacado***
10. Demuestra dominio de conocimiento de la materia que imparte.	***Destacado***
11. Utiliza diversas estrategias didácticas en su clase.	***Destacado***
12. Proporciona materiales de enseñanza para su clase.	***Destacado***
13. Plantea actividades de aprendizaje	***Destacado***
14. Logra ambientes apropiados de aprendizaje, entre estudiantes, así como entre docente y estudiante.	***Destacado***
15. Propicia valores y actividades positivas para el aprendizaje	***Destacado***
17. Propicia la participación activa de los estudiantes.	***Destacado***
18. Promueve el pensamiento crítico en los estudiantes.	***Destacado***
Valora el desarrollo de competencias	
6. Proporciona retroalimentación sobre los contenidos de la clase	***Competente***
7. Las formas de evaluación son adecuadas a los contenidos de la clase	***Destacado***
8. En la evaluación de los aprendizajes y competencias, toma en cuenta aspectos, tales como: exámenes, trabajos, participaciones, etc.	***Destacado***
16. Soluciona dudas y atiende comentarios de los estudiantes.	***Destacado***

Nivel de logro de la competencia

Interacción pedagógica Inclusiva	Destacado
Valora el desarrollo de competencias	Destacado

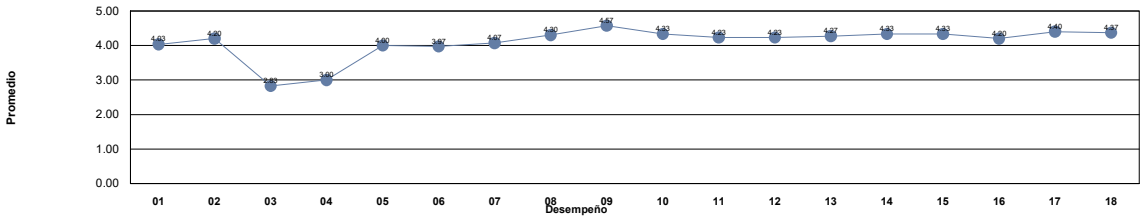

Niveles	***Descriptor***	***Valor***	***Descripción***
Nivel 1	***Insuficiente***	0.0 - 1.0	Los docentes requieren realimentación así como tomar cursos obligatorios para mejorar su desempeño y desarrollar las competencias académicas.
Nivel 2	***Suficiente***	1.01 - 2.0	Los docentes requieren realimentación y tomar cursos para mejorar su desempeño para fortalecer su competencias académicas.
Nivel 3	***Bueno***	2.01 - 3.0	Los docentes requieren seguir fortaleciendo sus competencias académicas mediante cursos y talleres para desempeñarse como docente universitario en la docencia, investigación y gestión-vinculación.
Nivel 4	***Competente***	3.01 - 4.0	Los docentes manifiestan tener las competencias desarrolladas en un nivel óptimo.
Nivel 5	***Destacado***	4.01 - 5.0	Los docentes manifiestan tener desarrolladas las competencias en un nivel sobresaliente, por lo que pueden asesorar a otros docentes.

Unidad Académica: FACULTAD DE DERECHO

Comentarios de los estudiantes para el docente : PRADO CALAHORRA EDGAR

1 El lic. falta mucho a las clases, su forma de evaluar no siempre es muy precisa ya que un día te quiere evaluar de una forma y otros días de otra, es preocupante a la hora de no saber con que se te calificara. Deja tareas y no revisa, pero las cuenta
2 Buen licenciado
3 .
4 Excelente materia
5 Buen profesor
6 Su clase llega a tornarse confusa, el que no asista muchas veces a impartir clases provoca que queden muchas dudas entre nosotros los alumnos
7 Buen licenciado pero falto muchísimo a las clases
8 Buen docente
9 mas claridad llega un momento donde se me hace tediosa pero el profe sabe mucho
10 Es bueno impartiendo la materia, pero cálcela las clases minutos antes de comenzar, su forma de evaluar es desorganizada, porque en una clase dice algo y a la siguiente dice algo diferente. Es bueno dando las clases y es claro pero si suele faltar.
11 Es muy buen profe, nomás que falta mucho
12 NO me gusto para nada su clase, cancelaba mucho las clases a un minuto de que empezaran, ensenaba cosas que no tenían nada que ver con la materia, lo que no estaba programado en el curso, y evalúa super mal.
13 Muy buena clase.
14 Es un licenciado buena onda, pero le falta mas responsabilidad en asistir a clases
15 Excelente
16 buen docente
17 Clase regular, evaluación justa y accesible para cada uno de los estudiantes y se muestra accesible a los compañeros de clase
18 Buen profesor
19 Muy buen profe ,me cae super bien
20 Buen docente
21 Es un excelente docente, sin embargo llega a faltar constantemente a las clases, impidiendo así un enfoque a la materia
22 Me gusta la clase y el maestro es bueno y sabe lo que hace, nada mas que no asiste a clases y cancela las clases casi a la mera hora y a mi me molesta mucho ya que soy foránea y tengo que viajar y levantarme temprano para su clase
23 El lic sabe y explica muy bien, varía mucho es sus actividades y su clase es muy didáctica, lo único que me pareció mal es que no siempre teníamos clase.
24 La imparte de forma interesante aunque no avisa cuando no asistirá o llegará tarde y es seguido
25 Me sentí cómoda en su clase. No tengo ningún comentario negativo. Todo muy bien.
26 muy buen catedrático
27 buen profesor
28 Bien
29 Excelente licenciado
30 Buen docente.

UNIVERSIDAD AUTÓNOMA DE CHIHUAHUA
Sistema Integral de Evaluación a la Docencia por Competencias
Evaluación de los Estudiantes

Ciclo escolar: 2022-SEM-AGO/DIC

Fecha de impresión: viernes, 29 de septiembre de 2023 11:08 a. m.

Unidad Académica: FACULTAD DE DERECHO

Docente: [redacted] ***PRECIADO CAMPOS ANA PATRICIA***

Promedio estudiantes: 4.85
Número de encuestas: 31

Destacado Nivel 5

Competencia / Desempeño	
Interacción pedagógica Inclusiva	
1. Demuestra entusiasmo y compromiso en la impartición de su materia.	***Destacado***
2. Demuestra habilidad de comunicación y claridad expositiva en su clase.	***Destacado***
3. Asiste normalmente a las clases asignadas, ya sea en modalidad virtual o presencial	***Destacado***
4. Cumple adecuadamente sus horarios de clase, ya sea en modalidad virtual o presencial	***Destacado***
5. Presenta de forma ordenada y lógica los contenidos de la materia.	***Destacado***
9. Demuestra respeto a todos los estudiantes.	***Destacado***
10. Demuestra dominio de conocimiento de la materia que imparte.	***Destacado***
11. Utiliza diversas estrategias didácticas en su clase.	***Destacado***
12. Proporciona materiales de enseñanza para su clase.	***Destacado***
13. Plantea actividades de aprendizaje	***Destacado***
14. Logra ambientes apropiados de aprendizaje, entre estudiantes, así como entre docente y estudiante.	***Destacado***
15. Propicia valores y actividades positivas para el aprendizaje	***Destacado***
17. Propicia la participación activa de los estudiantes.	***Destacado***
18. Promueve el pensamiento crítico en los estudiantes.	***Destacado***
Valora el desarrollo de competencias	
6. Proporciona retroalimentación sobre los contenidos de la clase	***Destacado***
7. Las formas de evaluación son adecuadas a los contenidos de la clase	***Destacado***
8. En la evaluación de los aprendizajes y competencias, toma en cuenta aspectos, tales como: exámenes, trabajos, participaciones, etc.	***Destacado***
16. Soluciona dudas y atiende comentarios de los estudiantes.	***Destacado***

Nivel de logro de la competencia

Interacción pedagógica Inclusiva	Destacado
Valora el desarrollo de competencias	Destacado

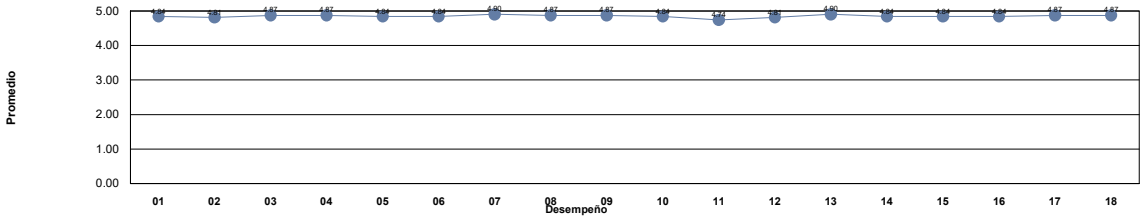

Niveles	***Descriptor***	***Valor***	***Descripción***
Nivel 1	***Insuficiente***	0.0 - 1.0	Los docentes requieren realimentación así como tomar cursos obligatorios para mejorar su desempeño y desarrollar las competencias académicas.
Nivel 2	***Suficiente***	1.01 - 2.0	Los docentes requieren realimentación y tomar cursos para mejorar su desempeño para fortalecer su competencias académicas.
Nivel 3	***Bueno***	2.01 - 3.0	Los docentes requieren seguir fortaleciendo sus competencias académicas mediante cursos y talleres para desempeñarse como docente universitario en la docencia, investigación y gestión-vinculación.
Nivel 4	***Competente***	3.01 - 4.0	Los docentes manifiestan tener las competencias desarrolladas en un nivel óptimo.
Nivel 5	***Destacado***	4.01 - 5.0	Los docentes manifiestan tener desarrolladas las competencias en un nivel sobresaliente, por lo que pueden asesorar a otros docentes.

Unidad Académica: FACULTAD DE DERECHO

Comentarios de los estudiantes para el docente : PRECIADO CAMPOS ANA PATRICIA

1 Excelentísima maestra, muy preparada para la materia, y a pesar de lo largo que es el temario de administrativo hace que sea más digerible , sin dejar de lado que sus ejemplos en la materia fiscal enriquecen mucho la clase.
2 Excelente Lic
3 excelente licenciada
4 Muy buena licenciada, lo único malo es que considero que la materia esta muy teórica, además tiene demasiado contenido y eso no ayuda a que la licenciada pueda impartir la clase de una mejor manera
5 Una de las mejores lics que me han dado clase. Súper inteligente, dedicada, amable. Excelente clase y excelente catedrática.
6 La mejor maestra de administrativo que existe!! Muy comprensiva, flexible y enseña excelente
7 Su clase es muy buena, explica muy bien, pone muchos ejemplos y trata de hacerla más entretenida, lo cual ayuda mucho para entender mejor los temas. También resuelve nuestras dudas siempre.
8 Excelente clase
9 Excelente docente, ojalá pudiese tomar más clases con ella, se notan sus ganas de enseñar
10 Es buena pero está muy desactualizada
11 buena clase
12 Es una excelente Licenciada, sus clases son muy organizadas, explica de una manera muy clara los temas y se detiene a explicar en cuanto surge una duda.
13 Me encanto su clase!!! Excelente licenciada
14 Buena clase
15 Sabe del tema sin embargo considero que es demasiada la información que coloca en las diapositivas. :(
16 MUY BUENA DOCENTE, DE LAS MEJORES DE LA FACULTAD
17 EXCELENTE DINAMICA ACADEMICA
18 preparada
19 excelente clase y labor por parte de la lic
20 Es muy buena maestra, se nota su preparación en cada una de sus clases!
21 Sus clases son sencillas, es una buena catedratica y cuenta con muy buena experiencia en la materia
22 Muy amable, explica muy bien y tiene mucha paciencia para aclarar dudas
23 Excelente
24 Bien
25 fue una gran experiencia haber cursado la materia con usted Lic. un gusto conocerla y haber sido su alumno espero tenerla oportunidad de volver a cursar con suted.
26 excelente maestra y licenciada!!
27 excelente licenciada
28 Bien
29 Excelente docente, facilita mucho la comprension de la materia, ademas de ser muy comprometida para que sus alumnos entiendan, se comprometan e interesen en la materia
30 .
31 Excelente clase.

UNIVERSIDAD AUTÓNOMA DE CHIHUAHUA
Sistema Integral de Evaluación a la Docencia por Competencias
Evaluación de los Estudiantes

Ciclo escolar: 2022-SEM-AGO/DIC

Fecha de impresión: viernes, 29 de septiembre de 2023 11:08 a. m.

Unidad Académica: FACULTAD DE DERECHO

Docente: [redacted] ***QUIÑONES DOMINGUEZ JUPITER***

Promedio estudiantes: 4.57
Número de encuestas: 52

Destacado Nivel 5

Competencia / Desempeño	
Interacción pedagógica Inclusiva	
1. Demuestra entusiasmo y compromiso en la impartición de su materia.	***Destacado***
2. Demuestra habilidad de comunicación y claridad expositiva en su clase.	***Destacado***
3. Asiste normalmente a las clases asignadas, ya sea en modalidad virtual o presencial	***Destacado***
4. Cumple adecuadamente sus horarios de clase, ya sea en modalidad virtual o presencial	***Destacado***
5. Presenta de forma ordenada y lógica los contenidos de la materia.	***Destacado***
9. Demuestra respeto a todos los estudiantes.	***Destacado***
10. Demuestra dominio de conocimiento de la materia que imparte.	***Destacado***
11. Utiliza diversas estrategias didácticas en su clase.	***Destacado***
12. Proporciona materiales de enseñanza para su clase.	***Destacado***
13. Plantea actividades de aprendizaje	***Destacado***
14. Logra ambientes apropiados de aprendizaje, entre estudiantes, así como entre docente y estudiante.	***Destacado***
15. Propicia valores y actividades positivas para el aprendizaje	***Destacado***
17. Propicia la participación activa de los estudiantes.	***Destacado***
18. Promueve el pensamiento crítico en los estudiantes.	***Destacado***
Valora el desarrollo de competencias	
6. Proporciona retroalimentación sobre los contenidos de la clase	***Destacado***
7. Las formas de evaluación son adecuadas a los contenidos de la clase	***Destacado***
8. En la evaluación de los aprendizajes y competencias, toma en cuenta aspectos, tales como: exámenes, trabajos, participaciones, etc.	***Destacado***
16. Soluciona dudas y atiende comentarios de los estudiantes.	***Destacado***

Nivel de logro de la competencia

Interacción pedagógica Inclusiva	Destacado
Valora el desarrollo de competencias	Destacado

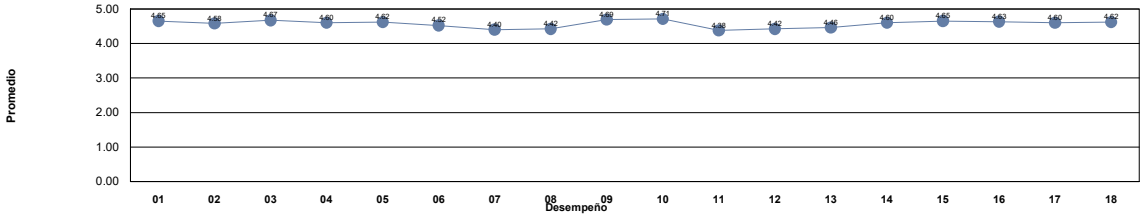

Niveles	***Descriptor***	***Valor***	***Descripción***
Nivel 1	***Insuficiente***	0.0 - 1.0	Los docentes requieren realimentación así como tomar cursos obligatorios para mejorar su desempeño y desarrollar las competencias académicas.
Nivel 2	***Suficiente***	1.01 - 2.0	Los docentes requieren realimentación y tomar cursos para mejorar su desempeño para fortalecer su competencias académicas.
Nivel 3	***Bueno***	2.01 - 3.0	Los docentes requieren seguir fortaleciendo sus competencias académicas mediante cursos y talleres para desempeñarse como docente universitario en la docencia, investigación y gestión-vinculación.
Nivel 4	***Competente***	3.01 - 4.0	Los docentes manifiestan tener las competencias desarrolladas en un nivel óptimo.
Nivel 5	***Destacado***	4.01 - 5.0	Los docentes manifiestan tener desarrolladas las competencias en un nivel sobresaliente, por lo que pueden asesorar a otros docentes.

Unidad Académica: FACULTAD DE DERECHO

Comentarios de los estudiantes para el docente : QUIÑONES DOMINGUEZ JUPITER

1 lo quierop mucho

2 Licenciado muy culto, con opiniones muy objetivas de los temas desarrollados en clase y ejemplos de la vida real que nos ayudan a entender mejor la materia

3 Excelente maestro con puntos de vista muy sabios y objetivos

4 sin comentarios

5 Siempre hace cometarios de todo tema para su clase, se da a entender, domina su materia, la hace interesante, la gran mayoría participa y hace muy buena su materia

6 Buen maestro

7 sus clases son muy tediosas en cuestión de que solo explica los articulos, etc. sus examenes son extraños (confusos)

8 Excelente licenciado, sabe demasiado sobre su materia. Su clase es entretenida y la hace facil de entender. Es uno de los mejores docentes en haberme dado clase, ademas de que transmite confianza al momento de externarle dudas o comentarios.

9 Muy buena clase, de principio puede parecer tediosa, pero bien explicada y con buenos ejemplos por parte del Licenciado, la hace muy amena y fácil de entender.

10 Una clase descepcionante, imparte bien el material pero es una persona tan inflexible que verdaderamente jamás lo recomendaría, no justifica ninguna falta (por ningun motivo), califica que contestes con puntos y comas y es excesivamente intransigente

11 excelente maestro, el mejor con el que he tomado clase, erudito del tema, abierto a criticas, fomenta el dialogo, hace interesante su clase.

12 Mucho conocimiento sobre cada tema, hace que reflexionemos y veamos mas alla del estudio, sino en un futuro y casos reales para prepararnos en nuestra carrera

13 Explica muy bien, tiene muchos conocimientos en la materia.

14 me gusta la clase, esta muy bien, el licenciao ese explica muy bien y abarca todos los puntos aunque los examens son dificiles, me saque un 2 xd

15 APASIONADO EN SU MATERIA

16 Muy buen lic

17 la mejor clase del semestre , sinceramente aprendes un montón y si pudiera tomaría otra clase con este licenciado

18 La clase es muy buena, el Lic no solo es conocedor de la materia sino que es un excelente docente, sin duda una de mis clases favoritas.

19 Es un docente con amplio conocimiento sobre la materia, nos motiva a pensar de manera critica así como a leer más e investigar.

20 Bien

21 Clases muy interesantes

22 Me encanta como imparte la clase, es un licenciado súper completo

23 muy buen lic

24 Buen catedrático

25 muy buen catedrático, sabe mucho a cerca de su materia

26 sus clases son muy interactivas

27 Bien

28 Muy simpatico y amigable, es muy intelignete y sus clases intretenidas

29 Excelente Dr.

30 Excelente docente, gran dominio y conocimiento de los temas, hace las clases interesantes y propicia la participación de los alumnos.

31 Muy buen licenciado y agradable

32 Muy interesante la clase y entretenida.

33 Muy buena clase, el licenciado sabe mucho del tema y sabe como explicarlo.

34 Excelente clase, el catedrático sabe como trasmitir muy bien sus conocimientos

35 Excelente catedrático, muy buena clase, siempre recomendado, su entusiasmo de clase se demuestra día a día, y siempre se encuentra actualizado con los temas de clase y un poco más.

36 Es un buen licenciado, no tiene un orden en si en clase pero abarca todos los temas y fichas que lleva la materia, explica muy bien y es amena su clase

37 El licenciado conoce ampliamente sobre los temas y los domina muy bien, siempre los explica y da su opinión al respecto y de igual manera le agrada que los alumnos lo hagan, es muy interesante pero sus evaluaciones son complicadas.

Unidad Académica: FACULTAD DE DERECHO

Comentarios de los estudiantes para el docente : QUIÑONES DOMINGUEZ JUPITER

38 Es buen licenciado solo que se distrae muy facil en clase

39 Explica muy bien cada tema, lo único malo es que los examenes son algo confusos

40 Muy buena clase, se nota la experiencia y conocimiento del lic en la clase, la hace dinámica y retroactiva. Felicidades

41 Giiioood

42 Excelente profesor que profundiza en los temas y los explica de tal claridad que no llega a quedar duda alguna.

43 Excelente licenciado, mucho conocimiento en su materia.

44 Sabe mucho de la materia, explica muy bien, la clase es amena

45 Bien

46 Docente y Dr, excelente. Su pasión y conocimiento en la materia de Derechos Humanos, me ha inculcado un gusto sin precedentes por la materia; es un docente justo

47 Es muy competente en sus clases, explica muy bien y propicia a los estudiantes a participar, solo que sus exámenes son un tanto confusos y resultan muy difíciles de pasar.

48 Excelente catedratico y muy interesante su clase pero el unico inconveniente es que no proporciona ningun tipo de material para el aprendizaje, es decir, no nos da alguna guia o algo para retroalimentar o estudiar el contenido de su materia.

49 Tiene carácter fuerte pero es MUY buen maestro. Altamente recomendado.

50 Bien

51 Muy buen Licenciado.

52 Muy buen licenciado, explica todos los temas con facilidad y de manera en que los comprendas, a veces divaga un poco pero siempre explica el tema.

UNIVERSIDAD AUTÓNOMA DE CHIHUAHUA
Sistema Integral de Evaluación a la Docencia por Competencias
Evaluación de los Estudiantes

Ciclo escolar: 2022-SEM-AGO/DIC

Fecha de impresión: viernes, 29 de septiembre de 2023 11:08 a. m.

Unidad Académica: FACULTAD DE DERECHO

Docente: [redacted] ***QUIÑONEZ RIOS EDGAR TOMAS***

Promedio estudiantes: 4.46
Número de encuestas: 33

Destacado Nivel 5

Competencia / Desempeño	
Interacción pedagógica Inclusiva	
1. Demuestra entusiasmo y compromiso en la impartición de su materia.	***Destacado***
2. Demuestra habilidad de comunicación y claridad expositiva en su clase.	***Destacado***
3. Asiste normalmente a las clases asignadas, ya sea en modalidad virtual o presencial	***Destacado***
4. Cumple adecuadamente sus horarios de clase, ya sea en modalidad virtual o presencial	***Destacado***
5. Presenta de forma ordenada y lógica los contenidos de la materia.	***Destacado***
9. Demuestra respeto a todos los estudiantes.	***Destacado***
10. Demuestra dominio de conocimiento de la materia que imparte.	***Destacado***
11. Utiliza diversas estrategias didácticas en su clase.	***Destacado***
12. Proporciona materiales de enseñanza para su clase.	***Destacado***
13. Plantea actividades de aprendizaje	***Destacado***
14. Logra ambientes apropiados de aprendizaje, entre estudiantes, así como entre docente y estudiante.	***Destacado***
15. Propicia valores y actividades positivas para el aprendizaje	***Destacado***
17. Propicia la participación activa de los estudiantes.	***Destacado***
18. Promueve el pensamiento crítico en los estudiantes.	***Destacado***
Valora el desarrollo de competencias	
6. Proporciona retroalimentación sobre los contenidos de la clase	***Destacado***
7. Las formas de evaluación son adecuadas a los contenidos de la clase	***Destacado***
8. En la evaluación de los aprendizajes y competencias, toma en cuenta aspectos, tales como: exámenes, trabajos, participaciones, etc.	***Destacado***
16. Soluciona dudas y atiende comentarios de los estudiantes.	***Destacado***

Nivel de logro de la competencia

Interacción pedagógica Inclusiva	Destacado
Valora el desarrollo de competencias	Destacado

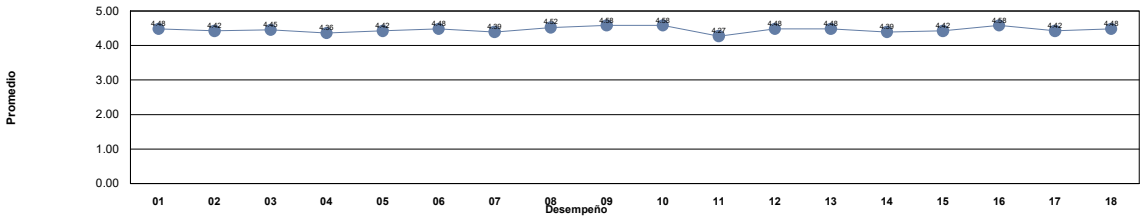

Niveles	***Descriptor***	***Valor***	***Descripción***
Nivel 1	***Insuficiente***	0.0 - 1.0	Los docentes requieren realimentación así como tomar cursos obligatorios para mejorar su desempeño y desarrollar las competencias académicas.
Nivel 2	***Suficiente***	1.01 - 2.0	Los docentes requieren realimentación y tomar cursos para mejorar su desempeño para fortalecer su competencias académicas.
Nivel 3	***Bueno***	2.01 - 3.0	Los docentes requieren seguir fortaleciendo sus competencias académicas mediante cursos y talleres para desempeñarse como docente universitario en la docencia, investigación y gestión-vinculación.
Nivel 4	***Competente***	3.01 - 4.0	Los docentes manifiestan tener las competencias desarrolladas en un nivel óptimo.
Nivel 5	***Destacado***	4.01 - 5.0	Los docentes manifiestan tener desarrolladas las competencias en un nivel sobresaliente, por lo que pueden asesorar a otros docentes.

Unidad Académica: FACULTAD DE DERECHO

Comentarios de los estudiantes para el docente : QUIÑONEZ RIOS EDGAR TOMAS

1 excelente maestro

2 siento que debería ser mas abierto con el limite de tiempo en los exámenes

3 tengo el mismo comentario que en introducción al derecho

4 proporciona buenos materiales y es bastante amable

5 Buen docente.

6 Excelente profesor

7 Fue clase virtual, no lo conozco

8 Los recursos son de acuerdo a la actividad solicitada y siempre está al pendiente de las dudas

9 Ninguno

10 excelente maestro

11 Creo que es buen docente, ya que el material que proporciona es muy entendible y tiene una estratégica forma de evaluar

12 Es buen profesor, solo que como estoy en modalidad virtual no puedo decir mucho ya que no he tratado con el.

13 Hasta ahora es el mejor maestro que tengo en este primer semestre, y creo que es el más apto para dar clases virtuales, y si de una persona debieran de aprender los otros maestros sería de él, y es que la comunicación es constante y preciso.

14 Excelente maestro y muy comprensivo.

15 Excelente maestro, sus temas me llevan a el estudio de temas relacionados aun que no sean parte del programa.

16 Muy buena atencion a los alumnos.

17 muy bueno.

18 Hace falta contemplar reuniones virtuales, pero que se acomode al horario de la mayoría del grupo

19 x

20 Sin malos comentarios

21 Sin malos comentarios

22 Excelente Maestro

23 De los mejores Maestros del semestre

24 En lo personal es el mejor profesor que he tenido desde hace muchos años y es fácil identificar a un profesor que le gusta lo que enseña, tuvo la iniciativa de crear un grupo de WhatsApp y siempre programaba una clase cuando íbamos a tener un examen.

25 En lo personal es el mejor profesor que he tenido desde hace muchos años y es fácil identificar a un profesor que le gusta lo que enseña, tuvo la iniciativa de crear un grupo de WhatsApp y siempre programaba una clase cuando íbamos a tener un examen,

26 NINGUNO

27 NINGUNO

28 Muy buen profesor, es muy amable y comprensivo.

29 Fue muy relajante la materia, imparte de modo que no se hace pesado y que pienses.

30 cumplió con los objetivos de la materia

31 siempre esta pendiente, para cualquier duda que tenga, esta

32 El licenciado no es muy participativo.

33 ES MUY DIFICIL COMUNICARSE CON EL Y NO LE PONE MUCHAS EXPLICACIONES A LOS TRABAJOS QUE TENEMOS QUE REALIZAR EN LA PLATAFORMA

UNIVERSIDAD AUTÓNOMA DE CHIHUAHUA
Sistema Integral de Evaluación a la Docencia por Competencias
Evaluación de los Estudiantes

Ciclo escolar: 2022-SEM-AGO/DIC

Fecha de impresión: viernes, 29 de septiembre de 2023 11:08 a. m.

Unidad Académica: FACULTAD DE DERECHO

Docente: [redacted] ***RAMIREZ CENTENO IGNACIO ISRAEL***

Promedio estudiantes: 4.81
Número de encuestas: 42

Destacado Nivel 5

Competencia / Desempeño	
Interacción pedagógica Inclusiva	
1. Demuestra entusiasmo y compromiso en la impartición de su materia.	***Destacado***
2. Demuestra habilidad de comunicación y claridad expositiva en su clase.	***Destacado***
3. Asiste normalmente a las clases asignadas, ya sea en modalidad virtual o presencial	***Destacado***
4. Cumple adecuadamente sus horarios de clase, ya sea en modalidad virtual o presencial	***Destacado***
5. Presenta de forma ordenada y lógica los contenidos de la materia.	***Destacado***
9. Demuestra respeto a todos los estudiantes.	***Destacado***
10. Demuestra dominio de conocimiento de la materia que imparte.	***Destacado***
11. Utiliza diversas estrategias didácticas en su clase.	***Destacado***
12. Proporciona materiales de enseñanza para su clase.	***Destacado***
13. Plantea actividades de aprendizaje	***Destacado***
14. Logra ambientes apropiados de aprendizaje, entre estudiantes, así como entre docente y estudiante.	***Destacado***
15. Propicia valores y actividades positivas para el aprendizaje	***Destacado***
17. Propicia la participación activa de los estudiantes.	***Destacado***
18. Promueve el pensamiento crítico en los estudiantes.	***Destacado***
Valora el desarrollo de competencias	
6. Proporciona retroalimentación sobre los contenidos de la clase	***Destacado***
7. Las formas de evaluación son adecuadas a los contenidos de la clase	***Destacado***
8. En la evaluación de los aprendizajes y competencias, toma en cuenta aspectos, tales como: exámenes, trabajos, participaciones, etc.	***Destacado***
16. Soluciona dudas y atiende comentarios de los estudiantes.	***Destacado***

Nivel de logro de la competencia

Interacción pedagógica Inclusiva	Destacado
Valora el desarrollo de competencias	Destacado

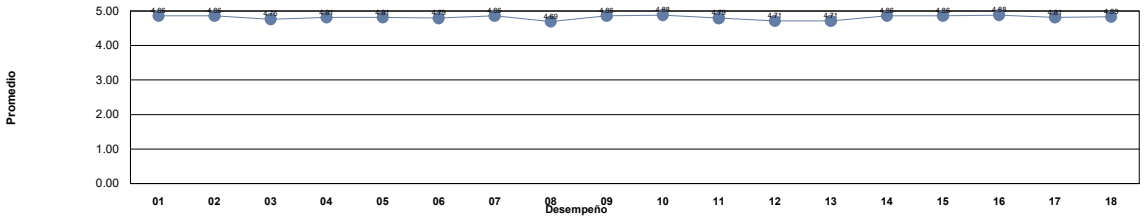

Niveles	***Descriptor***	***Valor***	***Descripción***
Nivel 1	***Insuficiente***	0.0 - 1.0	Los docentes requieren realimentación así como tomar cursos obligatorios para mejorar su desempeño y desarrollar las competencias académicas.
Nivel 2	***Suficiente***	1.01 - 2.0	Los docentes requieren realimentación y tomar cursos para mejorar su desempeño para fortalecer su competencias académicas.
Nivel 3	***Bueno***	2.01 - 3.0	Los docentes requieren seguir fortaleciendo sus competencias académicas mediante cursos y talleres para desempeñarse como docente universitario en la docencia, investigación y gestión-vinculación.
Nivel 4	***Competente***	3.01 - 4.0	Los docentes manifiestan tener las competencias desarrolladas en un nivel óptimo.
Nivel 5	***Destacado***	4.01 - 5.0	Los docentes manifiestan tener desarrolladas las competencias en un nivel sobresaliente, por lo que pueden asesorar a otros docentes.

Unidad Académica: FACULTAD DE DERECHO

Comentarios de los estudiantes para el docente : RAMIREZ CENTENO IGNACIO ISRAEL

1 Excelente clase, siempre captó nuestra atención por los ejemplos prácticos y como nos permite participar, además tiene una manera de enseñar de poco a poco que todo termina entendiéndose
2 El docente mas inteligente y conocedor de su materia.
3 Excelente licenciado, su clase es increible, hace que los temas queden comprendidos y analizados a fondos en todos los estudiantes, definitivamente es un experto en la materia y un excelente maestro de la misma
4 Muy buen licenciado.
5 EL MEJOR LIC
6 Muy buen licenciado, da buena clase, es entretenida, sabe muchísimo de la materia
7 Excelente licenciado, sin duda alguna es uno de los mejores docentes de la facultad. Transmite gran confianza y hace que temas que son dificiles de entender se conviertan en sencillos. Es una persona muy comprensiva.
8 excelente
9 De los mejores licenciados, conoce muy bien su materia y es muy bueno impartiendo clases. Es una clase muy dinámica que permite la participación de todos y por consiguiente una mejor obtención de conocimientos, así mismo siempre aclara dudas.
10 Excelente licenciado, de los mejores de la fd, sin duda se convirtió en mi favorito, pocos licenciados como él dan la clase con una pasión como él, además que propicia mucho a que participemos y el material lo hace muy digerible, se le quiere mucho.
11 Excelente docente y excelente persona, amplio conocimiento de la materia y es muy bueno para explicar los objetos de estudio.
12 Excelente maestro, de mis clases favoritas, súper interesante y entretenida
13 EXCELENTE CLASE, EXCELENTE MAESTRO, CLASE, MATERIAL, MANERA DE EXPLICAR, EN GENERAL HACE QUE TE ENAMORES DE LA MATERIA Y LA ENTIENDAS CON MUCHOS EJEMPLOS
14 explica de forma clara, sus clases son amenas y entretenidas, plantea ejemplos y habla con su experiencia, da buenos consejos practicos
15 Muy buen catedrático, un poco repetitivo
16 Imparte una clase muy didactica y comprensible, domina los temas y se preocupa por que aprendamos.
17 Excelente catedrático
18 buena clase
19 La clase es muy interesante
20 buena clase, interesante
21 Muy buen lic, me gusto su clase
22 Me gusto mucho la clase y nos hacía participar mucho. Excelente Lic
23 Bien
24 Excelente docente, amplio dominio de su materia y de todos los contenidos, resuelve dudas y abarca a profundidad cada tema, se nota la pasión que siente por la enseñanza en cada clase.
25 Muy buen Licenciado
26 Su clase es muy dinámica y digerible, la forma en que va guiando la clase la hace muy ligera y fácil de entender, el licenciado siempre resuelve dudas, excelente clase.
27 bien
28 Buenas clases, pero no es muy accesible a las solicitudes de los alumnos
29 Es muy bueno, poco flexible, pero justo, vamos un poco lento en comparación a otros, pero es porque se detiene a explicar con detalle y resolver todas las dudas que van surgiendo le interesa que aprendas, comprendas e interpretes. Si acabamos temario
30 Una clase totalmente dinámica, con un licenciado que conoce muy bien del tema
31 Bien
32 MUY BUEN LIC.
33 Bien
34 Mi mejor clase en el semestre, se nota la profesionalidad y experiencia del lic, imparte la materia con mucho dinamismo y conocimiento. La hace retroactiva e interesante. Además, tiene una calidad humana increíble. El mejor, sin duda.
35 muy buen licenciado
36 Bien
37 Excelente licenciado, promueve el pensamiento crítico. Odio penal y me encantó su clase. Altamente recomendado.

Unidad Académica: FACULTAD DE DERECHO

Comentarios de los estudiantes para el docente : RAMIREZ CENTENO IGNACIO ISRAEL

38	una clase muy entretenida, dinamica y un gran maestro
39	una clas muy dinamica, entretenida y un gran licenciado
40	Buena clase
41	Bien
42	Muy buena clase y buen profesor, explicaba los temas hasta que nos quedaran claros y propiciaba mucho la participación. Fue una clase muy dinámica y al momento de calificar tomó en cuenta todos los aspectos, lo cual me pareció muy justo.

UNIVERSIDAD AUTÓNOMA DE CHIHUAHUA
Sistema Integral de Evaluación a la Docencia por Competencias
Evaluación de los Estudiantes

Ciclo escolar: 2022-SEM-AGO/DIC

Fecha de impresión: viernes, 29 de septiembre de 2023 11:08 a. m.

Unidad Académica: FACULTAD DE DERECHO

Docente: [redacted] ***RAMIREZ FLORES IGNACIO***

Promedio estudiantes: 4.58
Número de encuestas: 27

Destacado
Nivel 5

Competencia / Desempeño	
Interacción pedagógica Inclusiva	
1. Demuestra entusiasmo y compromiso en la impartición de su materia.	***Destacado***
2. Demuestra habilidad de comunicación y claridad expositiva en su clase.	***Destacado***
3. Asiste normalmente a las clases asignadas, ya sea en modalidad virtual o presencial	***Destacado***
4. Cumple adecuadamente sus horarios de clase, ya sea en modalidad virtual o presencial	***Destacado***
5. Presenta de forma ordenada y lógica los contenidos de la materia.	***Destacado***
9. Demuestra respeto a todos los estudiantes.	***Destacado***
10. Demuestra dominio de conocimiento de la materia que imparte.	***Destacado***
11. Utiliza diversas estrategias didácticas en su clase.	***Destacado***
12. Proporciona materiales de enseñanza para su clase.	***Destacado***
13. Plantea actividades de aprendizaje	***Destacado***
14. Logra ambientes apropiados de aprendizaje, entre estudiantes, así como entre docente y estudiante.	***Destacado***
15. Propicia valores y actividades positivas para el aprendizaje	***Destacado***
17. Propicia la participación activa de los estudiantes.	***Destacado***
18. Promueve el pensamiento crítico en los estudiantes.	***Destacado***
Valora el desarrollo de competencias	
6. Proporciona retroalimentación sobre los contenidos de la clase	***Destacado***
7. Las formas de evaluación son adecuadas a los contenidos de la clase	***Destacado***
8. En la evaluación de los aprendizajes y competencias, toma en cuenta aspectos, tales como: exámenes, trabajos, participaciones, etc.	***Destacado***
16. Soluciona dudas y atiende comentarios de los estudiantes.	***Destacado***

Nivel de logro de la competencia

Interacción pedagógica Inclusiva	Destacado
Valora el desarrollo de competencias	Destacado

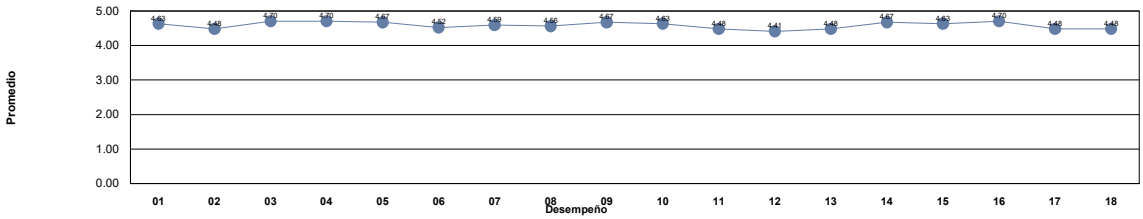

Niveles	***Descriptor***	***Valor***	***Descripción***
Nivel 1	***Insuficiente***	0.0 - 1.0	Los docentes requieren realimentación así como tomar cursos obligatorios para mejorar su desempeño y desarrollar las competencias académicas.
Nivel 2	***Suficiente***	1.01 - 2.0	Los docentes requieren realimentación y tomar cursos para mejorar su desempeño para fortalecer su competencias académicas.
Nivel 3	***Bueno***	2.01 - 3.0	Los docentes requieren seguir fortaleciendo sus competencias académicas mediante cursos y talleres para desempeñarse como docente universitario en la docencia, investigación y gestión-vinculación.
Nivel 4	***Competente***	3.01 - 4.0	Los docentes manifiestan tener las competencias desarrolladas en un nivel óptimo.
Nivel 5	***Destacado***	4.01 - 5.0	Los docentes manifiestan tener desarrolladas las competencias en un nivel sobresaliente, por lo que pueden asesorar a otros docentes.

Unidad Académica: FACULTAD DE DERECHO

Comentarios de los estudiantes para el docente : RAMIREZ FLORES IGNACIO

1 Es buen catédratico, muy comprensivo y siempre esta dispuesto a explicarnos mil veces si es necesario

2 Una clase muy amena

3 Buen docente

4 Muy bien licenciado, responde cualquier duda que tengas, hace la clase muy amena con su clara explicacion.

5 Da la clase muy clara, lleva los temas en orden y eso causa cero confusiones, explica hasta que entendemos por completo, cosa que es buena, explica ejemplos muy claros y da la clase muy amena.

6 Muy agradable, siempre explica las dudas y atiende comentarios.

7 Excelente clase, con muchas ganas de enseñar

8 .

9 Lic. deberia de pasar las presentaciones

10 buena clase!

11 Explica muy bien

12 Excelente maestro.

13 Muy buen lic, solo me gustaría que la clase fuera un poco más dinámica

14 En general muy buen lic, volveria a tomar clase con el

15 Es un excelente Licenciado

16 Bien

17 Ante todo dio muy buena clase, supo siempre responder las preguntas y dudas que teníamos, gracias por darnos ese toque de mercantil en nuestras vidas

18 Excelente Licenciado.

19 Muy buen maestro, es alguien que se desempeña bastante en hacer que sus alumnos aprendan.

20 La forma de impartir sus cátedras son excelentes, logra que la materia sea entretenida, hace que aprendamos de un amanera lógica, sin duda es de los mejores docentes.
Le agradezco infinitamente por su dedicación.

21 excelente

22 Bien

23 N/a

24 Clase dinámica y explicada de excelente manera

25 hacer mas entretenida la materia

26 Bien

27 Buen licenciado

UNIVERSIDAD AUTÓNOMA DE CHIHUAHUA
Sistema Integral de Evaluación a la Docencia por Competencias
Evaluación de los Estudiantes

Ciclo escolar: 2022-SEM-AGO/DIC

Fecha de impresión: viernes, 29 de septiembre de 2023 11:08 a. m.

Unidad Académica: FACULTAD DE DERECHO

Docente: [redacted] ***RAMIREZ FLORES YESSICA IXCEL***

Promedio estudiantes: 4.43
Número de encuestas: 4

Destacado Nivel 5

Competencia / Desempeño	
Interacción pedagógica Inclusiva	
1. Demuestra entusiasmo y compromiso en la impartición de su materia.	***Destacado***
2. Demuestra habilidad de comunicación y claridad expositiva en su clase.	***Destacado***
3. Asiste normalmente a las clases asignadas, ya sea en modalidad virtual o presencial	***Destacado***
4. Cumple adecuadamente sus horarios de clase, ya sea en modalidad virtual o presencial	***Destacado***
5. Presenta de forma ordenada y lógica los contenidos de la materia.	***Destacado***
9. Demuestra respeto a todos los estudiantes.	***Destacado***
10. Demuestra dominio de conocimiento de la materia que imparte.	***Destacado***
11. Utiliza diversas estrategias didácticas en su clase.	***Destacado***
12. Proporciona materiales de enseñanza para su clase.	***Competente***
13. Plantea actividades de aprendizaje	***Competente***
14. Logra ambientes apropiados de aprendizaje, entre estudiantes, así como entre docente y estudiante.	***Destacado***
15. Propicia valores y actividades positivas para el aprendizaje	***Destacado***
17. Propicia la participación activa de los estudiantes.	***Destacado***
18. Promueve el pensamiento crítico en los estudiantes.	***Destacado***
Valora el desarrollo de competencias	
6. Proporciona retroalimentación sobre los contenidos de la clase	***Competente***
7. Las formas de evaluación son adecuadas a los contenidos de la clase	***Destacado***
8. En la evaluación de los aprendizajes y competencias, toma en cuenta aspectos, tales como: exámenes, trabajos, participaciones, etc.	***Destacado***
16. Soluciona dudas y atiende comentarios de los estudiantes.	***Destacado***

Nivel de logro de la competencia

Interacción pedagógica Inclusiva	Destacado
Valora el desarrollo de competencias	Destacado

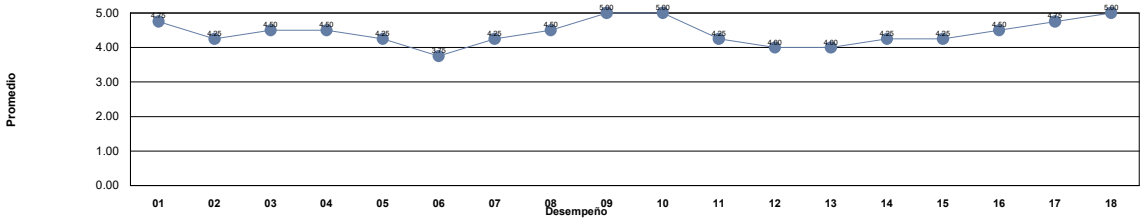

Niveles	***Descriptor***	***Valor***	***Descripción***
Nivel 1	***Insuficiente***	0.0 - 1.0	Los docentes requieren realimentación así como tomar cursos obligatorios para mejorar su desempeño y desarrollar las competencias académicas.
Nivel 2	***Suficiente***	1.01 - 2.0	Los docentes requieren realimentación y tomar cursos para mejorar su desempeño para fortalecer su competencias académicas.
Nivel 3	***Bueno***	2.01 - 3.0	Los docentes requieren seguir fortaleciendo sus competencias académicas mediante cursos y talleres para desempeñarse como docente universitario en la docencia, investigación y gestión-vinculación.
Nivel 4	***Competente***	3.01 - 4.0	Los docentes manifiestan tener las competencias desarrolladas en un nivel óptimo.
Nivel 5	***Destacado***	4.01 - 5.0	Los docentes manifiestan tener desarrolladas las competencias en un nivel sobresaliente, por lo que pueden asesorar a otros docentes.

Unidad Académica: FACULTAD DE DERECHO

Comentarios de los estudiantes para el docente : RAMIREZ FLORES YESSICA IXCEL

1. Lo único que puedo comentar en negativa de la clase es la poca dinamica que tenemos para tomar apuntes; de ahí en fuera esta todo muy bien, aprendo muy bien y suelo quedarme sin dudas luego de una clase
2. muy buena lic, la materia es demaciado pesada por la cantidad de temas que contiene, no da mala clase pero al ser tanto material se complica el aprenderlo todo y el tratar de abarcarse por completo
3. Buena lic un poco exigente
4. La quiero mucho lic. muy buena clase, gracias por tanto perdón por tan poco

UNIVERSIDAD AUTÓNOMA DE CHIHUAHUA
Sistema Integral de Evaluación a la Docencia por Competencias
Evaluación de los Estudiantes

Ciclo escolar: 2022-SEM-AGO/DIC

Fecha de impresión: viernes, 29 de septiembre de 2023 11:08 a. m.

Unidad Académica: FACULTAD DE DERECHO

Docente: [redacted] ***RAMIREZ ONTIVEROS JOSE LUIS***

Promedio estudiantes: 4.66
Número de encuestas: 82

Destacado Nivel 5

Competencia / Desempeño	
Interacción pedagógica Inclusiva	
1. Demuestra entusiasmo y compromiso en la impartición de su materia.	***Destacado***
2. Demuestra habilidad de comunicación y claridad expositiva en su clase.	***Destacado***
3. Asiste normalmente a las clases asignadas, ya sea en modalidad virtual o presencial	***Destacado***
4. Cumple adecuadamente sus horarios de clase, ya sea en modalidad virtual o presencial	***Destacado***
5. Presenta de forma ordenada y lógica los contenidos de la materia.	***Destacado***
9. Demuestra respeto a todos los estudiantes.	***Destacado***
10. Demuestra dominio de conocimiento de la materia que imparte.	***Destacado***
11. Utiliza diversas estrategias didácticas en su clase.	***Destacado***
12. Proporciona materiales de enseñanza para su clase.	***Destacado***
13. Plantea actividades de aprendizaje	***Destacado***
14. Logra ambientes apropiados de aprendizaje, entre estudiantes, así como entre docente y estudiante.	***Destacado***
15. Propicia valores y actividades positivas para el aprendizaje	***Destacado***
17. Propicia la participación activa de los estudiantes.	***Destacado***
18. Promueve el pensamiento crítico en los estudiantes.	***Destacado***
Valora el desarrollo de competencias	
6. Proporciona retroalimentación sobre los contenidos de la clase	***Destacado***
7. Las formas de evaluación son adecuadas a los contenidos de la clase	***Destacado***
8. En la evaluación de los aprendizajes y competencias, toma en cuenta aspectos, tales como: exámenes, trabajos, participaciones, etc.	***Destacado***
16. Soluciona dudas y atiende comentarios de los estudiantes.	***Destacado***

Nivel de logro de la competencia

Interacción pedagógica Inclusiva	Destacado
Valora el desarrollo de competencias	Destacado

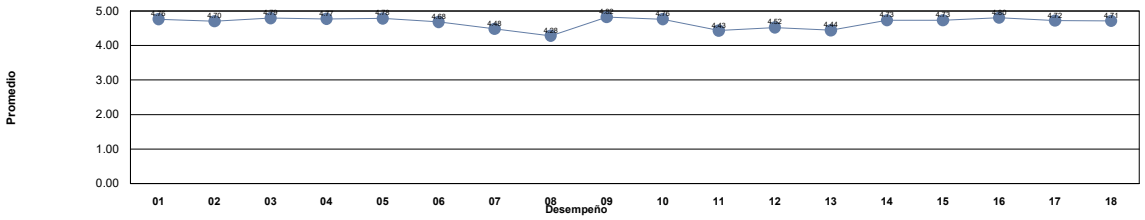

Niveles	***Descriptor***	***Valor***	***Descripción***
Nivel 1	***Insuficiente***	0.0 - 1.0	Los docentes requieren realimentación así como tomar cursos obligatorios para mejorar su desempeño y desarrollar las competencias académicas.
Nivel 2	***Suficiente***	1.01 - 2.0	Los docentes requieren realimentación y tomar cursos para mejorar su desempeño para fortalecer su competencias académicas.
Nivel 3	***Bueno***	2.01 - 3.0	Los docentes requieren seguir fortaleciendo sus competencias académicas mediante cursos y talleres para desempeñarse como docente universitario en la docencia, investigación y gestión-vinculación.
Nivel 4	***Competente***	3.01 - 4.0	Los docentes manifiestan tener las competencias desarrolladas en un nivel óptimo.
Nivel 5	***Destacado***	4.01 - 5.0	Los docentes manifiestan tener desarrolladas las competencias en un nivel sobresaliente, por lo que pueden asesorar a otros docentes.

Unidad Académica: FACULTAD DE DERECHO

Comentarios de los estudiantes para el docente : RAMIREZ ONTIVEROS JOSE LUIS

1 Buen licenciado, va a nuestro ritmo y resuelve dudas

2 este lic fue cambiado a mitad de semestre ya que el anterior renuncio. no domina la materia pero se basa en el codigo y lo trata de explicar. se nota que le interesa que aprendamos. si lo recomiendo ya que crea un ambiente de respeto

3 buena clase

4 Enseña de una forma muy amena, la clase puede ser algo pesada pero nos ayuda a entender muy bien los temas, quisiera que fuera abierto a evaluar de otra manera y no solo con el final

5 La clase no es pesada pero en la evaluación sólo toma en cuenta el examen final.

6 Domina bien la materia.

7 buen profesor, nos resuelve dudas y es dinamica su clase

8 Buen docente, aclara dudas, conoce mucho del tema y explica bien.

9 Muy buena catedra, abarca todos los aspectos con ejemplos actuales y precisos.

10 Excelente licenciado, muy claras las clases y siempre aprendes!

11 esta dispuesto a enseñar bien.

12 muy accesible ????

13 Buen conocimiento de la materia, el material de trabajo es acorde al temario, los ejemplos prácticos son de mucha utilidad

14 Muy buena clase, el licenciado explica de excelente forma

15 Excelente maestro, sabe muchísimo y explica de una forma muy clara, nunca falta y es puntual, lo único que no me gusta de su clase es que es interrumpido constantemente por su trabajo fuera de la facultad y puede perder un poco el hilo de la clase.

16 Buen Lic

17 Excelente Lic, imparte muy bien la materia y es ordenado.

18 muy buen lic, la clase me gusta mucho, da ejemplos que nos mantienen activos en los temas

19 Excelente clase y el catedrático está muy preparado

20 Muy buen catedratico, buena clase, explica muy bien, resuelve dudas, muy recomendado.

21 Es un muy buen catedrático. Su manera de desarrollar la clase es interesante, el aprendizaje se vuelve rápido de tener, sin embargo considero que hace falta un poco más de conceptos concisos al momento de explicar y apuntes para mayor entendimiento.

22 Es un excelente Catedrático, muy recomendado para tomar clases con él. Asiste a todas las clases, con puntualidad. Explica muy bien los temas de la materia. Utiliza dos libros, el CCo y la LGSM. El examen final es la calificación final.

23 no me encanta su forma de evaluar

24 Explica muy bien sus clases, propicia la facil comprension.

25 un licenciado que siempre te explicara y durara toda la hora si asi se necesita respondiendo dudas, un licenciado muy buena onda que sin dudas lo volveeria a agarrar.

26 Es muy buen licenciado

27 Trato de hacer la materia amena, aunque a veces si era un poco aburrida

28 Es buen licenciado, va conforme al temario, explica de forma sencilla.

29 No me gusta su forma de impartir la clase, únicamente leemos, y casí no hacemos retroalimentación, es muy poco lo que retroalimenta.

30 Buena clase

31 Excelente licenciado, siempre esta a disposicion para enseñar, resolver dudas y muy amena su clase de los mejores docentes que tiene la facultad

32 Buen catedrático, maneja excelente el tema :D

33 Muy buen catedrático y su cátedra es muy buena.

34 muy buen maestro

35 Es un excelente maestro, que además de impartir la catedra de la mejor posible, es amable y una excelente persona.

36 Gran licenciado, glase muy amena y de participacion.

37 excelente lic, muy didactica su clse

38 Se esfuerza mucho porque los alumnos comprendamos la clase.

Unidad Académica: FACULTAD DE DERECHO

Comentarios de los estudiantes para el docente : RAMIREZ ONTIVEROS JOSE LUIS

39 Muy buena clase y muy dinamica

40 Muy responsable, no falta

41 excelente licenciado, les va ayudar mucho en la carrera, super accesible y apoya a los alumnos de una manera muy buena, responde las dudas que tengas sin hacerte sentir insuficiente, lo recomiendo muchisimo

42 Muy buen licenciado, comprometido con el aprendizaje de los alumnos.

43 Buen Licenciado, explica de manera clara y concisa.

44 Muy buen licenciado, explica de manera adecuada para que los demás entendamos.

45 Es muy amable y siempre apoya con su experiencia en el área mercantil.

46 Muy buena clase, el licenciado se preocupa por que los alumnos aprendamos lo que él explica con ejemplos muy prácticos

47 CONOCE Y SABE DE LA METERIA DEMOSTRÁNDOLO CON CASOS PRÁCTICOS.

48 sin comentarios

49 muy buen lic, pero toda la calificación recae en el final, no promedia nada mas

50 Muy dinamica su clase

51 Un gran licenciado en derecho y docente, este semestre mi grupo tuvo una situación complicada y el Lic. desde un principio y con la mejor disposición saco adelante el curso, se lo agradezco de todo corazón.

52 Buen Lic y muy carismático. Buena manera de impartir la materia.

53 Muy buena clase, excelente licenciado, te hace sentir en confianza y por ende te dan más motivos para participar.

54 Nos logro enseñar mucho en poco tiempo

55 El licenciado Ramírez Ontiveros tiene una catedra muy interesante aparte de tener un gran dominio en la materia de sociedades mercantiles.

56 El mejor Lic, explica muy bien, siempre da ejemplos, su clase es interactiva

57 excelente lic, me encantó su clase y explica súper bien todo

58 Bien

59 buen lic, explica claro todo y quiere que los alumnos aprendan

60 Bien

61 Muy amena su clase

62 Es un excelente Lic, resuelve todas las dudas, explica y domina muy bien los temas, es muy respetuoso con los alumnos y brinda mucha comienza para externar dudas.

63 Muchas gracias por su clase, un excelente catedrático, además de las enseñanzas sobre la materia, nos dio muchos consejos que nos servirán en la practica profesional.

64 El licenciado sabe muchísimo acerca de la materia, es muy accesible siempre y cuando los alumnos demuestren disposición y le interesa que verdaderamente aprendamos.

65 Bien

66 Buen licenciado, pero debería evaluar con más cosas aparte del examen final

67 Excelente docente, con mucha dedicación.

68 Amena clase

69 excelente explica d manera clara y a buen ritmo, siempre con una excelente actitud

70 Muy buen lic, me gusta como explica los temas

71 sin comentarios

72 Bien

73 Amplio dominio de su materia

74 x

75 El desarrollo de la materia, a pesar de los inconvenientes externos que se generaron, fue adecuado y permitio, con exito, la adquisicion del aprendizaje esperado, por lo que es de aplaudirse el esfuerzo por llevar los conocimientos a buen puerto.

76 Buena clase

77 Super buena clase y el Lic, te inspira confianza y te da la libertad de poder participar sin miedo, super recomendado

Unidad Académica: FACULTAD DE DERECHO

Comentarios de los estudiantes para el docente : RAMIREZ ONTIVEROS JOSE LUIS

78	Bien
79	Bien
80	buena clase
81	..
82	muy accesible y buen maestro.

UNIVERSIDAD AUTÓNOMA DE CHIHUAHUA
Sistema Integral de Evaluación a la Docencia por Competencias
Evaluación de los Estudiantes

Ciclo escolar: 2022-SEM-AGO/DIC

Fecha de impresión: viernes, 29 de septiembre de 2023 11:08 a. m.

Unidad Académica: FACULTAD DE DERECHO

Docente: [redacted] ***RAMIREZ SANDOVAL REGINA ODALIS***

Promedio estudiantes: 4.88
Número de encuestas: 11

Destacado Nivel 5

Competencia / Desempeño	
Interacción pedagógica Inclusiva	
1. Demuestra entusiasmo y compromiso en la impartición de su materia.	***Destacado***
2. Demuestra habilidad de comunicación y claridad expositiva en su clase.	***Destacado***
3. Asiste normalmente a las clases asignadas, ya sea en modalidad virtual o presencial	***Destacado***
4. Cumple adecuadamente sus horarios de clase, ya sea en modalidad virtual o presencial	***Destacado***
5. Presenta de forma ordenada y lógica los contenidos de la materia.	***Destacado***
9. Demuestra respeto a todos los estudiantes.	***Destacado***
10. Demuestra dominio de conocimiento de la materia que imparte.	***Destacado***
11. Utiliza diversas estrategias didácticas en su clase.	***Destacado***
12. Proporciona materiales de enseñanza para su clase.	***Destacado***
13. Plantea actividades de aprendizaje	***Destacado***
14. Logra ambientes apropiados de aprendizaje, entre estudiantes, así como entre docente y estudiante.	***Destacado***
15. Propicia valores y actividades positivas para el aprendizaje	***Destacado***
17. Propicia la participación activa de los estudiantes.	***Destacado***
18. Promueve el pensamiento crítico en los estudiantes.	***Destacado***
Valora el desarrollo de competencias	
6. Proporciona retroalimentación sobre los contenidos de la clase	***Destacado***
7. Las formas de evaluación son adecuadas a los contenidos de la clase	***Destacado***
8. En la evaluación de los aprendizajes y competencias, toma en cuenta aspectos, tales como: exámenes, trabajos, participaciones, etc.	***Destacado***
16. Soluciona dudas y atiende comentarios de los estudiantes.	***Destacado***

Nivel de logro de la competencia

Interacción pedagógica Inclusiva	Destacado
Valora el desarrollo de competencias	Destacado

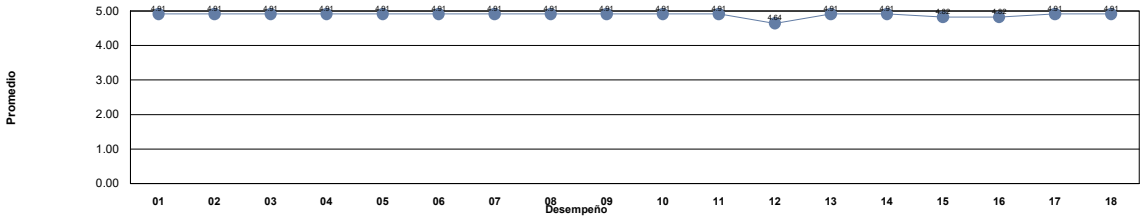

Niveles	***Descriptor***	***Valor***	***Descripción***
Nivel 1	***Insuficiente***	0.0 - 1.0	Los docentes requieren realimentación así como tomar cursos obligatorios para mejorar su desempeño y desarrollar las competencias académicas.
Nivel 2	***Suficiente***	1.01 - 2.0	Los docentes requieren realimentación y tomar cursos para mejorar su desempeño para fortalecer su competencias académicas.
Nivel 3	***Bueno***	2.01 - 3.0	Los docentes requieren seguir fortaleciendo sus competencias académicas mediante cursos y talleres para desempeñarse como docente universitario en la docencia, investigación y gestión-vinculación.
Nivel 4	***Competente***	3.01 - 4.0	Los docentes manifiestan tener las competencias desarrolladas en un nivel óptimo.
Nivel 5	***Destacado***	4.01 - 5.0	Los docentes manifiestan tener desarrolladas las competencias en un nivel sobresaliente, por lo que pueden asesorar a otros docentes.

Unidad Académica: FACULTAD DE DERECHO

Comentarios de los estudiantes para el docente : RAMIREZ SANDOVAL REGINA ODALIS

1	Domina los temas
2	Buena clase
3	Excelente licenciada, muy didactica su clase y muy amena a pesar de ser dos horas, entiende el pensamiento del estudiante y eso le da un plus, pues genera confianza, logrando una clase muy ligera, pero entretenida y productiva
4	excelente clase, dinamica, es una clase en la que aprendes y lo haces inconcientemente por que es entretenida
5	Aun cuando su materia es muy teórica hace la clase muy dinámica y entretenida. Es muy amable y siempre nos explica de manera precisa para no dejarnos con dudas de ningún tipo. Siempre asiste a clases, es muy puntual y maneja material de apoyo.
6	utiliza muletillas, la clase dinamica y explica bien
7	Excelente
8	muy divertida y amena, una clase bastante interesante.
9	.
10	EXCELENTE DOCENTE, MUY AMABLE Y EXPLICA MUY BIEN
11	Bien

UNIVERSIDAD AUTÓNOMA DE CHIHUAHUA
Sistema Integral de Evaluación a la Docencia por Competencias
Evaluación de los Estudiantes

Ciclo escolar: 2022-SEM-AGO/DIC

Fecha de impresión: viernes, 29 de septiembre de 2023 11:08 a. m.

Unidad Académica: FACULTAD DE DERECHO

Docente: [redacted] ***RAMOS FLORES ALICIA***

Promedio estudiantes: 4.38
Número de encuestas: 68

Destacado
Nivel 5

Competencia / Desempeño	
Interacción pedagógica Inclusiva	
1. Demuestra entusiasmo y compromiso en la impartición de su materia.	***Destacado***
2. Demuestra habilidad de comunicación y claridad expositiva en su clase.	***Destacado***
3. Asiste normalmente a las clases asignadas, ya sea en modalidad virtual o presencial	***Destacado***
4. Cumple adecuadamente sus horarios de clase, ya sea en modalidad virtual o presencial	***Destacado***
5. Presenta de forma ordenada y lógica los contenidos de la materia.	***Destacado***
9. Demuestra respeto a todos los estudiantes.	***Destacado***
10. Demuestra dominio de conocimiento de la materia que imparte.	***Destacado***
11. Utiliza diversas estrategias didácticas en su clase.	***Destacado***
12. Proporciona materiales de enseñanza para su clase.	***Destacado***
13. Plantea actividades de aprendizaje	***Destacado***
14. Logra ambientes apropiados de aprendizaje, entre estudiantes, así como entre docente y estudiante.	***Destacado***
15. Propicia valores y actividades positivas para el aprendizaje	***Destacado***
17. Propicia la participación activa de los estudiantes.	***Destacado***
18. Promueve el pensamiento crítico en los estudiantes.	***Destacado***
Valora el desarrollo de competencias	
6. Proporciona retroalimentación sobre los contenidos de la clase	***Destacado***
7. Las formas de evaluación son adecuadas a los contenidos de la clase	***Destacado***
8. En la evaluación de los aprendizajes y competencias, toma en cuenta aspectos, tales como: exámenes, trabajos, participaciones, etc.	***Destacado***
16. Soluciona dudas y atiende comentarios de los estudiantes.	***Destacado***

Nivel de logro de la competencia

Interacción pedagógica Inclusiva	Destacado
Valora el desarrollo de competencias	Destacado

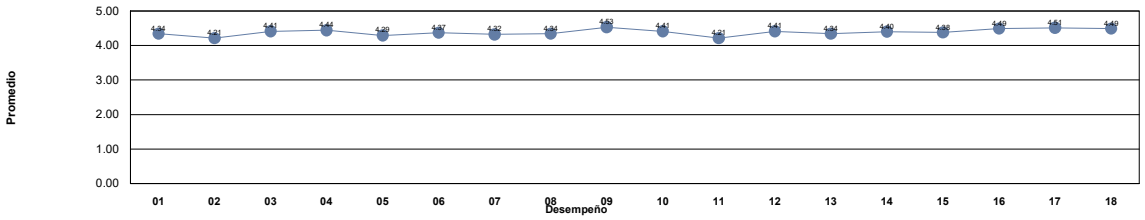

Niveles	***Descriptor***	***Valor***	***Descripción***
Nivel 1	***Insuficiente***	0.0 - 1.0	Los docentes requieren realimentación así como tomar cursos obligatorios para mejorar su desempeño y desarrollar las competencias académicas.
Nivel 2	***Suficiente***	1.01 - 2.0	Los docentes requieren realimentación y tomar cursos para mejorar su desempeño para fortalecer su competencias académicas.
Nivel 3	***Bueno***	2.01 - 3.0	Los docentes requieren seguir fortaleciendo sus competencias académicas mediante cursos y talleres para desempeñarse como docente universitario en la docencia, investigación y gestión-vinculación.
Nivel 4	***Competente***	3.01 - 4.0	Los docentes manifiestan tener las competencias desarrolladas en un nivel óptimo.
Nivel 5	***Destacado***	4.01 - 5.0	Los docentes manifiestan tener desarrolladas las competencias en un nivel sobresaliente, por lo que pueden asesorar a otros docentes.

Unidad Académica: FACULTAD DE DERECHO

Comentarios de los estudiantes para el docente : RAMOS FLORES ALICIA

1 Buena clase

2 Ninguno

3 Es atenta y amable en cuanto a las necesidades de los estudiantes.

4 Buena clase, solo que son muchas exposiciones por parte de los estudiantes y no se puede aprender bien

5 Buena clase, muy accesible.

6 Muy buena licenciada

7 Buena docente.

8 Excelente maestra, siempre nos comparte materiales para el mejor aprovechamiento de los temas, también en ocasiones aparte de las clases se graba para explicar las tareas, es una excelente maestra.

9 Excelente maestra, me gusta la manera en la que evalua

10 En su momento ella era alguien mas que capaz, pero ahora se ve que le es algo difícil seguir el ritmo de sus propias actividades

11 La licenciada sabe mucho sobre esta materia y la hace fácil, ya que la materia en sí es muy tediosa.

12 Buena docente, buena dinámica.

13 Se esfuerza en que aprendamos.

14 buena docente

15 buena lic

16 es muy despistada con la lista y los grupos

17 Por el momento todo en orden con esta materia

18 La Dra. es impecable, explica todo muy bien y en caso de duda tiene paciencia. excelente maestra :3

19 muy buena licenciada

20 Buena Lic.

21 Sin comentarios.

22 Es buena Licenciada para lo que es SET, solo hicimos un trabajo de tesis en todo el semestre pero si es medio batalloso porque tenemos que citar, lo bueno es que ella nos enseño a como hacer las cosas bien y nos ayudo para no confundirnos.

23 buena clase

24 Buena licenciada

25 por motivos personales no pude llevar su materia

26 .

27 Muy buena Dra. pero aveces nos confunde con lo que nos dice, unicamente, en ocasiones da instrucciones contradictorias entre los grupos que forma, o algunos les dice algo y olvida decirle a los demás grupos.

28 La lic es un amor de persona, hace que su materia sea llevadera y para nada pesada.

29 excelente maestra, si tienes duda te la resuelve, es muy preparada e inteligente

30 excelente maestra

31 Sabe mucho, pero me parece que no tiene la manera de tratar a las personas en varias ocasiones

32 Muy linda lic muy accesible y es muy sencillo de aprender

33 La clase es bastante sencilla y la licenciada te da bastante oportunidad de mejorar la calificación.

34 hace que la materia sea sumamente digerible y entendible para todos los alumnos

35 Exelente lic

36 Excelente licenciada

37 Muy buena catedra, aprendi a hacer mi tesina a la perfeccion

38 Excelente maestra

39 Bien

Unidad Académica: FACULTAD DE DERECHO

Comentarios de los estudiantes para el docente : RAMOS FLORES ALICIA

40 Buen dominio de la clase

41 excelente licenciada con una clase muy amena

42 Es clase de tesis, no creo que sea una clase con la que se pueda evaluar mucho a un maestro ya que casi siempre se lleva de manera autodidacta.

43 Excelente lic

44 es buena licenciada

45 Excelente clase

46 Bien

47 Buena Lic

48 Bien

49 Es la peor clase que he tomado, la Licenciada no da la clase, sólo pone a exponer a sus alumnos y por lo tanto no aprendes nada de la materia, califica como a ella bien le parece y cuando quieres revisar un examen o calificación se molesta.

50 excelente catedrático

51 .

52 Bien

53 El considerar varios aspectos al momento de evaluar y al mismo tiempo proporcionar el material necesario para el desarrollo de la materia, da lugar a un entendimiento adecuado de la misma, lo cual a su vez propicia el aprendizaje esperado.

54 Bien

55 Buena clase. Muy accesible Licenciada, además de amable.

56 La licenciada es el claro ejemplo de la vocación, le encanta lo que hace, y se nota, sumamente agradable y siempre dispuesta a enseñar y explicar mil veces si es necesario.

57 Bien

58 siempre tiene disposición para resolver dudas, explica muy bien

59 Tiene muchas ocupaciones y no dedica tiempo a su clase.

60 Es una Lic buena pero se le hace falta mejorar atencion a los alumnos

61 Bien

62 Debería ser más transparente con las evaluaciones.

63 Es la peor clase que he tenido. El desarrollo del temario fue por parte de los alumnos por medio de exposiciones. Los exámenes son muy confusos. Comparte un libro el cual está muy mal hecho y poco entendible. Evalúa como le da la gana.

64 buena maes
buena maestra

65 Muy completa su clase

66 Muy buena maestra, dominaba totalmente su materia y siempre estuvo muy atenta a las dudas que tenia, el unico detalle fue que nunca tuve una clase con ella en la modalidad virtual

67 excelente licenciada

68 Bien

UNIVERSIDAD AUTÓNOMA DE CHIHUAHUA
Sistema Integral de Evaluación a la Docencia por Competencias
Evaluación de los Estudiantes

Ciclo escolar: 2022-SEM-AGO/DIC

Fecha de impresión: viernes, 29 de septiembre de 2023 11:08 a. m.

Unidad Académica: FACULTAD DE DERECHO

Docente: [redacted] ***RAMOS GONZALEZ JORGE ALBERTO***

Promedio estudiantes: 4.69
Número de encuestas: 84

Destacado Nivel 5

Competencia / Desempeño	
Interacción pedagógica Inclusiva	
1. Demuestra entusiasmo y compromiso en la impartición de su materia.	***Destacado***
2. Demuestra habilidad de comunicación y claridad expositiva en su clase.	***Destacado***
3. Asiste normalmente a las clases asignadas, ya sea en modalidad virtual o presencial	***Destacado***
4. Cumple adecuadamente sus horarios de clase, ya sea en modalidad virtual o presencial	***Destacado***
5. Presenta de forma ordenada y lógica los contenidos de la materia.	***Destacado***
9. Demuestra respeto a todos los estudiantes.	***Destacado***
10. Demuestra dominio de conocimiento de la materia que imparte.	***Destacado***
11. Utiliza diversas estrategias didácticas en su clase.	***Destacado***
12. Proporciona materiales de enseñanza para su clase.	***Destacado***
13. Plantea actividades de aprendizaje	***Destacado***
14. Logra ambientes apropiados de aprendizaje, entre estudiantes, así como entre docente y estudiante.	***Destacado***
15. Propicia valores y actividades positivas para el aprendizaje	***Destacado***
17. Propicia la participación activa de los estudiantes.	***Destacado***
18. Promueve el pensamiento crítico en los estudiantes.	***Destacado***
Valora el desarrollo de competencias	
6. Proporciona retroalimentación sobre los contenidos de la clase	***Destacado***
7. Las formas de evaluación son adecuadas a los contenidos de la clase	***Destacado***
8. En la evaluación de los aprendizajes y competencias, toma en cuenta aspectos, tales como: exámenes, trabajos, participaciones, etc.	***Destacado***
16. Soluciona dudas y atiende comentarios de los estudiantes.	***Destacado***

Nivel de logro de la competencia

Interacción pedagógica Inclusiva	Destacado
Valora el desarrollo de competencias	Destacado

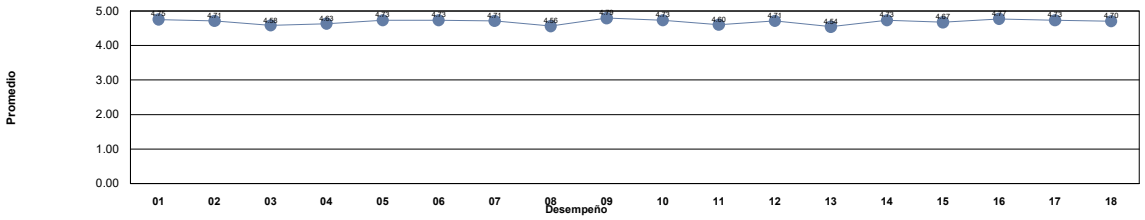

Niveles	***Descriptor***	***Valor***	***Descripción***
Nivel 1	***Insuficiente***	0.0 - 1.0	Los docentes requieren realimentación así como tomar cursos obligatorios para mejorar su desempeño y desarrollar las competencias académicas.
Nivel 2	***Suficiente***	1.01 - 2.0	Los docentes requieren realimentación y tomar cursos para mejorar su desempeño para fortalecer su competencias académicas.
Nivel 3	***Bueno***	2.01 - 3.0	Los docentes requieren seguir fortaleciendo sus competencias académicas mediante cursos y talleres para desempeñarse como docente universitario en la docencia, investigación y gestión-vinculación.
Nivel 4	***Competente***	3.01 - 4.0	Los docentes manifiestan tener las competencias desarrolladas en un nivel óptimo.
Nivel 5	***Destacado***	4.01 - 5.0	Los docentes manifiestan tener desarrolladas las competencias en un nivel sobresaliente, por lo que pueden asesorar a otros docentes.

Unidad Académica: FACULTAD DE DERECHO

Comentarios de los estudiantes para el docente : RAMOS GONZALEZ JORGE ALBERTO

1 Su personalidad afable, respetuosa y disponible, facilita aun más la comprensión de la clase, cuyos contenidos logra transmitir eficazmente y con claridad. Muy buen catedrático.
2 Muy buen licenciado
3 Hace falta alguna manera de diversificar las actividades en clase ya que en ocasiones se siente monótona
4 Exelente profe, muy amable y comprensivo
5 Me gusta su clase, es teorica pero nos habla de como es el ambiente laboral actualmente.
6 Muy buen Licenciado, muy buena clase.
7 Buen licenciado, se interesa por la clase y explica de manera muy clara.
8 Es un Lic muy accesible, aprendes muy bien, explica muy bien no hace tediosa la clase
9 LO AMO HERMOSOTE
10 Excelente licenciado, hace la clase muy amena e interesante
11 Muy respetuoso
12 muy buen lic
13 Buen maestro
14 excelente maestro, sus clases son muy entretenidas y se aprende mucho
15 excelente licenciado, muy atento y paciente, de los mejores que me han dado clase
16 Linda persona, y excelente docente
17 es una clase demasiado entretenida, el licenciado hace la clase mucho más fácil y sencilla, la verdad es que nunca me ha llamado la atención el derecho laboral, pero tomando esta clase me ha gustado demasiado, le entiendo a la perfección.
18 Muy buena clase, te explica de manera clara hasta que quede todo comprendido.
19 Explica excelente pero le falta agilizar un poco la clase.
20 Buena clase
21 Muestra mucho entusiasmo a su materia y es muy buena persona.
22 muy buen licenciado
23 Excelente clase, muy completa, concisa y de fácil entendimiento, un licenciado muy comprometido y responsable.
24 muy bien
25 Muy buen licenciado, de personalidad y actitud siempre accesible.
26 Muy comprometido y entusiasta por su clase.
27 El mejor lic
28 Es mi clase preferida, tiene un gran dominio del tema y captura tu atención desde el primer día por su forma de explicar, un gran Lic.
29 Excelente clase , de verdad le importa mucho que el estudiante aprenda los contenidos de la materia
30 Buen lic
31 Clase muy dinámica y se nota el entusiasmo del docente.
32 Muy buen licenciado comprometido con su trabajo y la enseñanza, conoce y sabe de lo que habla, resuelve todas las dudas.
33 .
34 Excelente licenciado, aprendes mucho, resuelve dudas, crea un ambiente bonito de aprendizaje, sinceramente quede encantada con la manera de llevar la clase de este licenciado, lo volvería a elegir una y mil veces ????
35 Excelente Licenciado, gracias
36 Excelente licenciado, sabe de la materia, es una clase muy llevadera y sin duda una de las mejores que he tomado; el lic es muy accesible y responde todas las dudas que se presenten hasta que quede claro a todos los alumnos
37 material muy digerible y entendible.
38 Excelente lic, siempre resuelve dudas y domina el tema al 100%
39 a

Unidad Académica: FACULTAD DE DERECHO

Comentarios de los estudiantes para el docente : RAMOS GONZALEZ JORGE ALBERTO

40 Sus explicaciones son muy claras, resuelve muy bien las dudas, muy recomendado.

41 Excelente docente, muy respetuoso y comprensivo, tiene mucho dominio sobre su materia. Además de excelente docente es excelente persona.

42 Buenas clases

43 Excelente licenciado, explica muy bien los temas y hace la materia muy fácil

44 EXCELENTE LICENCIADO

45 muy buena clase y el licenciado siempre con disponibilidad para atender nuestras dudas

46 Buen licenciado

47 Un excelente licenciado y atento al aprendizaje de los alumnos.

48 Es demasiado accesible y muy comprometido, siempre atento a las dudas y porque aprendas. Te pone a veces problemas para que refuerces y domina su materia es muy bueno. :* ?

49 Un licenciado muy preparado, muy capaz para dar su clase y muy atento, muy claro en sus explicaciones

50 Excelente licenciado, clases claras

51 Buen catedrático

52 da material suficiente y se entiende muy facil

53 Excelente lic, muy accesible y sus clases son muy amenas.

54 Excelente licenciado, explica súper bien hace la clase muy fácil y aprendes

55 Buen lic.

56 Si

57 Muy buen licenciado, sabe mucho, y es una persona muy tolerante y amable, sabe enseñar muy bien y se preocupa por el aprendizaje de sus alumnos verdaderamente

58 es un excelente catedrático

59 Excelente maestro y clase

60 Buen lic

61 Otro semestre tomando clases con el Lic. y sin duda la mejor opción para cualquier materia laboral, el lic es muy ameno y sabe todas las dudas que se le plantean, un gusto su clase.

62 un amor de Licenciado, explica muy bien

63 Es un excelente lic!!!! Sabe mucho sobre la materia, se preocupa que los alumnos comprendan y resuelve todas tus dudas. Explica muy bien cada tema y sus examenes son fáciles debido a que sabe impartir muy bien su clase!!!

64 Tiene una clase muy interesante, excelente maestro

65 Excelente profesor

66 A pesar de ser virtual me agrado su clase, siempre tratando de ir un poco mas allá del material, espero y me toque una clase con usted en presencial.

67 Muy buena clase, el licenciado se expresa de manera clara y proporciona material para la clase

68 MUY BUEN LICENCIADO, TIENE MUCHO CONOCIMIENTO, ES MUY ACCESIBLE Y PUNTUAL. SIEMPRE MUY ALEGRE Y RESPONDIENDO DUDAS CON MUCHA AMABILIDAD
MUY BUEN CATEDRATICO

69 muy buena clase, le sabe chido

70 me gusto mucho su clase

71 muy buen licenciado y comprensible.

72 .

73 Muy buen lic

74 Muy buen maestro

75 Sabe mucho de la materia, te hace querer saber más sobre laboral. Un licenciado muy amable y dispuesto a resolver dudas.

76 x

77 buen licenciado

Unidad Académica: FACULTAD DE DERECHO

Comentarios de los estudiantes para el docente : RAMOS GONZALEZ JORGE ALBERTO

78	excelente docente, explica muy bien su materia, desarrolla la clase de manera que todos tengan su atencion y tengamos criterio propio.
79	BUEN LIC
80	BUEN LIC
81	Clases completas.
82	Muy dedicado
83	Bien
84	Excelente licenciado, responsable y muy bueno explicando, muy dedicado

UNIVERSIDAD AUTÓNOMA DE CHIHUAHUA
Sistema Integral de Evaluación a la Docencia por Competencias
Evaluación de los Estudiantes

Ciclo escolar: 2022-SEM-AGO/DIC

Fecha de impresión: viernes, 29 de septiembre de 2023 11:08 a. m.

Unidad Académica: FACULTAD DE DERECHO

Docente: [redacted] ***RAMOS GUTIERREZ RODRIGO***

Promedio estudiantes: 4.24
Número de encuestas: 31

Destacado
Nivel 5

Competencia / Desempeño	
Interacción pedagógica Inclusiva	
1. Demuestra entusiasmo y compromiso en la impartición de su materia.	***Destacado***
2. Demuestra habilidad de comunicación y claridad expositiva en su clase.	***Competente***
3. Asiste normalmente a las clases asignadas, ya sea en modalidad virtual o presencial	***Destacado***
4. Cumple adecuadamente sus horarios de clase, ya sea en modalidad virtual o presencial	***Destacado***
5. Presenta de forma ordenada y lógica los contenidos de la materia.	***Destacado***
9. Demuestra respeto a todos los estudiantes.	***Destacado***
10. Demuestra dominio de conocimiento de la materia que imparte.	***Destacado***
11. Utiliza diversas estrategias didácticas en su clase.	***Competente***
12. Proporciona materiales de enseñanza para su clase.	***Destacado***
13. Plantea actividades de aprendizaje	***Competente***
14. Logra ambientes apropiados de aprendizaje, entre estudiantes, así como entre docente y estudiante.	***Destacado***
15. Propicia valores y actividades positivas para el aprendizaje	***Destacado***
17. Propicia la participación activa de los estudiantes.	***Destacado***
18. Promueve el pensamiento crítico en los estudiantes.	***Destacado***
Valora el desarrollo de competencias	
6. Proporciona retroalimentación sobre los contenidos de la clase	***Competente***
7. Las formas de evaluación son adecuadas a los contenidos de la clase	***Destacado***
8. En la evaluación de los aprendizajes y competencias, toma en cuenta aspectos, tales como: exámenes, trabajos, participaciones, etc.	***Destacado***
16. Soluciona dudas y atiende comentarios de los estudiantes.	***Destacado***

Nivel de logro de la competencia

Interacción pedagógica Inclusiva	Destacado
Valora el desarrollo de competencias	Destacado

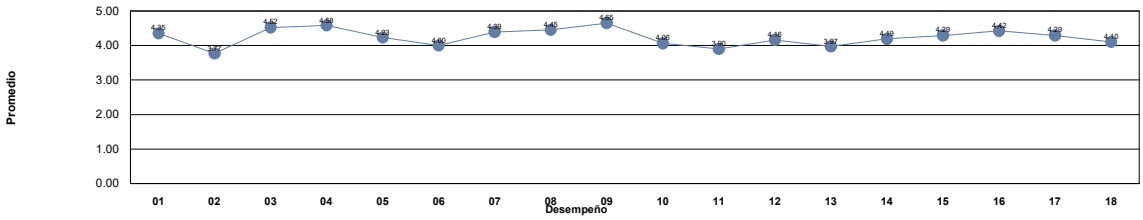

Niveles	***Descriptor***	***Valor***	***Descripción***
Nivel 1	***Insuficiente***	0.0 - 1.0	Los docentes requieren realimentación así como tomar cursos obligatorios para mejorar su desempeño y desarrollar las competencias académicas.
Nivel 2	***Suficiente***	1.01 - 2.0	Los docentes requieren realimentación y tomar cursos para mejorar su desempeño para fortalecer su competencias académicas.
Nivel 3	***Bueno***	2.01 - 3.0	Los docentes requieren seguir fortaleciendo sus competencias académicas mediante cursos y talleres para desempeñarse como docente universitario en la docencia, investigación y gestión-vinculación.
Nivel 4	***Competente***	3.01 - 4.0	Los docentes manifiestan tener las competencias desarrolladas en un nivel óptimo.
Nivel 5	***Destacado***	4.01 - 5.0	Los docentes manifiestan tener desarrolladas las competencias en un nivel sobresaliente, por lo que pueden asesorar a otros docentes.

Unidad Académica: FACULTAD DE DERECHO

Comentarios de los estudiantes para el docente : RAMOS GUTIERREZ RODRIGO

1 Me parece que es una materia muy interesante pero de la manera que la expone el Lic puede llegar a ser confusa y tediosa

2 es muy buen profesor, enseña muy bien, se lleva bien con sus alumnos y siempre transmite buen humor

3 Explica muy bien y es un lic muy comprensible, siempre nos apoya en cualquier duda

4 Amable y dedicado

5 Buen profe

6 Bien

7 Excelente docente

8 Muy buen profesor.

9 Entusiasta y dedicado.

10 Falta que la clase sea mas didáctica

11 El profe no domina la materia, aprendí muy poco, solo ponía la presentación y la leía, nos dijo que compráramos un libro y literalmente lo que decía en el libro era lo que decía en las diapositivas. Podía darme la clase sola solo leyendo el libro.

12 Buena clase,un lic muy entusiasta !

13 .

14 Buen maestro pero no explica muy bien la clase

15 Clase completa

16 En varias clases hacíamos actividades entre el grupo y el licenciado, como debates, y me parecían muy buenos para la clase.

17 sin comentarios

18 Siempre da ejemplos de la vida diaria acerca de los temas y eso ayuda mucho a la comprensión de ellos

19 Muy buen maestro y sus trabajos son de mucha ayuda para entender los temas

20 ninguno

21 Podría mejorar sus formas de enseñanza

22 Tal vez podría hacer un poco más dinámica la clase , y no poner solo información en las diapositivas, también imágenes o de vez en cuando un video

23 Muy bueno impartiendo su clase

24 Buen maestro, a veces su material eran un poco difícil de entender, pero utilizaba ejemplos para facilitar el entendimiento de cada tema.

25 solo lee diapositivas el profesor

26 Una persona extraordinaria.

27 aunque no se le daba mucho la palabra para expresarse, se documentaba muy bien sobre los temas

28 Muy buen profe, comprensible con los alumnos y explica bien la clase

29 Es buen maestro, pero creo que puede mejorar.

30 Bien profe

31 .

UNIVERSIDAD AUTÓNOMA DE CHIHUAHUA
Sistema Integral de Evaluación a la Docencia por Competencias
Evaluación de los Estudiantes

Ciclo escolar: 2022-SEM-AGO/DIC

Fecha de impresión: viernes, 29 de septiembre de 2023 11:08 a. m.

Unidad Académica: FACULTAD DE DERECHO

Docente: [redacted] ***RAMOS VILLALOBOS ALEJANDRO***

Promedio estudiantes: 4.13
Número de encuestas: 10

Destacado
Nivel 5

Competencia / Desempeño	
Interacción pedagógica Inclusiva	
1. Demuestra entusiasmo y compromiso en la impartición de su materia.	***Destacado***
2. Demuestra habilidad de comunicación y claridad expositiva en su clase.	***Destacado***
3. Asiste normalmente a las clases asignadas, ya sea en modalidad virtual o presencial	***Destacado***
4. Cumple adecuadamente sus horarios de clase, ya sea en modalidad virtual o presencial	***Destacado***
5. Presenta de forma ordenada y lógica los contenidos de la materia.	***Destacado***
9. Demuestra respeto a todos los estudiantes.	***Destacado***
10. Demuestra dominio de conocimiento de la materia que imparte.	***Destacado***
11. Utiliza diversas estrategias didácticas en su clase.	***Destacado***
12. Proporciona materiales de enseñanza para su clase.	***Destacado***
13. Plantea actividades de aprendizaje	***Destacado***
14. Logra ambientes apropiados de aprendizaje, entre estudiantes, así como entre docente y estudiante.	***Destacado***
15. Propicia valores y actividades positivas para el aprendizaje	***Destacado***
17. Propicia la participación activa de los estudiantes.	***Destacado***
18. Promueve el pensamiento crítico en los estudiantes.	***Destacado***
Valora el desarrollo de competencias	
6. Proporciona retroalimentación sobre los contenidos de la clase	***Destacado***
7. Las formas de evaluación son adecuadas a los contenidos de la clase	***Destacado***
8. En la evaluación de los aprendizajes y competencias, toma en cuenta aspectos, tales como: exámenes, trabajos, participaciones, etc.	***Destacado***
16. Soluciona dudas y atiende comentarios de los estudiantes.	***Destacado***

Nivel de logro de la competencia

Interacción pedagógica Inclusiva	Destacado
Valora el desarrollo de competencias	Destacado

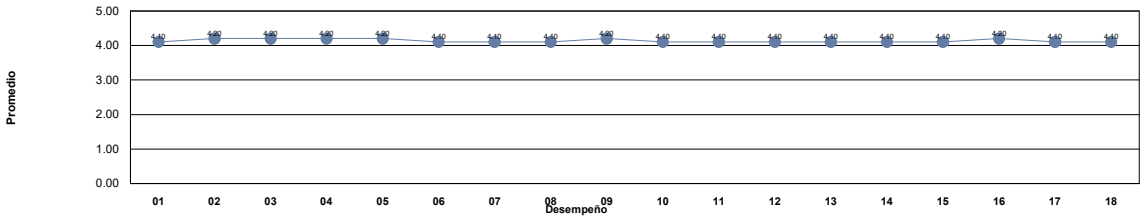

Niveles	***Descriptor***	***Valor***	***Descripción***
Nivel 1	***Insuficiente***	0.0 - 1.0	Los docentes requieren realimentación así como tomar cursos obligatorios para mejorar su desempeño y desarrollar las competencias académicas.
Nivel 2	***Suficiente***	1.01 - 2.0	Los docentes requieren realimentación y tomar cursos para mejorar su desempeño para fortalecer su competencias académicas.
Nivel 3	***Bueno***	2.01 - 3.0	Los docentes requieren seguir fortaleciendo sus competencias académicas mediante cursos y talleres para desempeñarse como docente universitario en la docencia, investigación y gestión-vinculación.
Nivel 4	***Competente***	3.01 - 4.0	Los docentes manifiestan tener las competencias desarrolladas en un nivel óptimo.
Nivel 5	***Destacado***	4.01 - 5.0	Los docentes manifiestan tener desarrolladas las competencias en un nivel sobresaliente, por lo que pueden asesorar a otros docentes.

Unidad Académica: FACULTAD DE DERECHO

Comentarios de los estudiantes para el docente : RAMOS VILLALOBOS ALEJANDRO

1 Muy bien profe que tiene tiempo para atender cualquier duda a a cualquier hora

2 buen profe, pero tarda mucho en calificar las tareas

3 Domina muy bien lo que hace

4 Excelente profesor.

5 su manera de evaluar es muy rara y sus trabajos son muuuuy confusos

6 excelente!

7 Excelente profesor

8 Excelente licenciado, muy atento y preparado.

9 Muy de acuerdo con la clase de este buen hombre

10 muy buen maestro

UNIVERSIDAD AUTÓNOMA DE CHIHUAHUA
Sistema Integral de Evaluación a la Docencia por Competencias
Evaluación de los Estudiantes

Ciclo escolar: 2022-SEM-AGO/DIC

Fecha de impresión: viernes, 29 de septiembre de 2023 11:08 a. m.

Unidad Académica: FACULTAD DE DERECHO

Docente: [redacted] ***RAUDALES QUIÑONEZ RUTH LETICIA***

Promedio estudiantes: 4.33
Número de encuestas: 3

Destacado
Nivel 5

Competencia / Desempeño	
Interacción pedagógica Inclusiva	
1. Demuestra entusiasmo y compromiso en la impartición de su materia.	***Destacado***
2. Demuestra habilidad de comunicación y claridad expositiva en su clase.	***Destacado***
3. Asiste normalmente a las clases asignadas, ya sea en modalidad virtual o presencial	***Destacado***
4. Cumple adecuadamente sus horarios de clase, ya sea en modalidad virtual o presencial	***Destacado***
5. Presenta de forma ordenada y lógica los contenidos de la materia.	***Destacado***
9. Demuestra respeto a todos los estudiantes.	***Destacado***
10. Demuestra dominio de conocimiento de la materia que imparte.	***Destacado***
11. Utiliza diversas estrategias didácticas en su clase.	***Destacado***
12. Proporciona materiales de enseñanza para su clase.	***Destacado***
13. Plantea actividades de aprendizaje	***Destacado***
14. Logra ambientes apropiados de aprendizaje, entre estudiantes, así como entre docente y estudiante.	***Destacado***
15. Propicia valores y actividades positivas para el aprendizaje	***Destacado***
17. Propicia la participación activa de los estudiantes.	***Destacado***
18. Promueve el pensamiento crítico en los estudiantes.	***Destacado***
Valora el desarrollo de competencias	
6. Proporciona retroalimentación sobre los contenidos de la clase	***Destacado***
7. Las formas de evaluación son adecuadas a los contenidos de la clase	***Destacado***
8. En la evaluación de los aprendizajes y competencias, toma en cuenta aspectos, tales como: exámenes, trabajos, participaciones, etc.	***Destacado***
16. Soluciona dudas y atiende comentarios de los estudiantes.	***Destacado***

Nivel de logro de la competencia

Interacción pedagógica Inclusiva	Destacado
Valora el desarrollo de competencias	Destacado

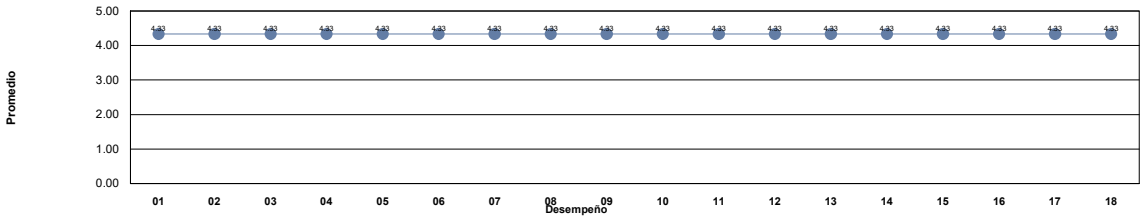

Niveles	***Descriptor***	***Valor***	***Descripción***
Nivel 1	***Insuficiente***	0.0 - 1.0	Los docentes requieren realimentación así como tomar cursos obligatorios para mejorar su desempeño y desarrollar las competencias académicas.
Nivel 2	***Suficiente***	1.01 - 2.0	Los docentes requieren realimentación y tomar cursos para mejorar su desempeño para fortalecer su competencias académicas.
Nivel 3	***Bueno***	2.01 - 3.0	Los docentes requieren seguir fortaleciendo sus competencias académicas mediante cursos y talleres para desempeñarse como docente universitario en la docencia, investigación y gestión-vinculación.
Nivel 4	***Competente***	3.01 - 4.0	Los docentes manifiestan tener las competencias desarrolladas en un nivel óptimo.
Nivel 5	***Destacado***	4.01 - 5.0	Los docentes manifiestan tener desarrolladas las competencias en un nivel sobresaliente, por lo que pueden asesorar a otros docentes.

Unidad Académica: FACULTAD DE DERECHO

Comentarios de los estudiantes para el docente : RAUDALES QUIÑONEZ RUTH LETICIA

1. Excelente maestra, los recursos que nos proporciona son muy buenos
2. Buena clase
3. Una maesta muy apacionada en su materia, siempre atenta a resolver dudas y sus clases muy dinámicas, gracias por el aprendizaje otorgado maestra.

UNIVERSIDAD AUTÓNOMA DE CHIHUAHUA
Sistema Integral de Evaluación a la Docencia por Competencias
Evaluación de los Estudiantes

Ciclo escolar: 2022-SEM-AGO/DIC

Fecha de impresión: viernes, 29 de septiembre de 2023 11:08 a. m.

Unidad Académica: FACULTAD DE DERECHO

Docente: [redacted] ***REYES QUIÑONES GUADALUPE***

Promedio estudiantes: 4.37
Número de encuestas: 22

Destacado
Nivel 5

Competencia / Desempeño	
Interacción pedagógica Inclusiva	
1. Demuestra entusiasmo y compromiso en la impartición de su materia.	***Destacado***
2. Demuestra habilidad de comunicación y claridad expositiva en su clase.	***Destacado***
3. Asiste normalmente a las clases asignadas, ya sea en modalidad virtual o presencial	***Destacado***
4. Cumple adecuadamente sus horarios de clase, ya sea en modalidad virtual o presencial	***Destacado***
5. Presenta de forma ordenada y lógica los contenidos de la materia.	***Destacado***
9. Demuestra respeto a todos los estudiantes.	***Destacado***
10. Demuestra dominio de conocimiento de la materia que imparte.	***Destacado***
11. Utiliza diversas estrategias didácticas en su clase.	***Destacado***
12. Proporciona materiales de enseñanza para su clase.	***Destacado***
13. Plantea actividades de aprendizaje	***Destacado***
14. Logra ambientes apropiados de aprendizaje, entre estudiantes, así como entre docente y estudiante.	***Destacado***
15. Propicia valores y actividades positivas para el aprendizaje	***Destacado***
17. Propicia la participación activa de los estudiantes.	***Destacado***
18. Promueve el pensamiento crítico en los estudiantes.	***Destacado***
Valora el desarrollo de competencias	
6. Proporciona retroalimentación sobre los contenidos de la clase	***Destacado***
7. Las formas de evaluación son adecuadas a los contenidos de la clase	***Destacado***
8. En la evaluación de los aprendizajes y competencias, toma en cuenta aspectos, tales como: exámenes, trabajos, participaciones, etc.	***Destacado***
16. Soluciona dudas y atiende comentarios de los estudiantes.	***Destacado***

Nivel de logro de la competencia

Interacción pedagógica Inclusiva	Destacado
Valora el desarrollo de competencias	Destacado

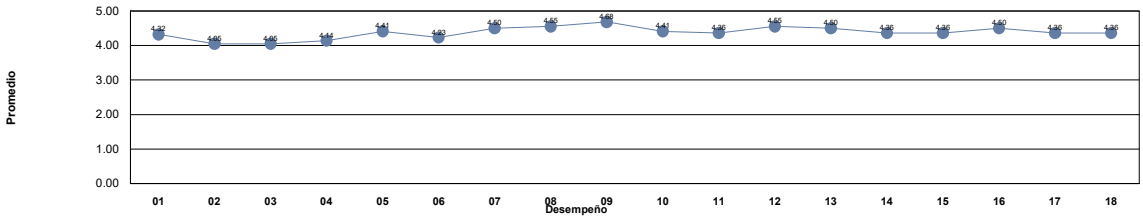

Niveles	***Descriptor***	***Valor***	***Descripción***
Nivel 1	***Insuficiente***	0.0 - 1.0	Los docentes requieren realimentación así como tomar cursos obligatorios para mejorar su desempeño y desarrollar las competencias académicas.
Nivel 2	***Suficiente***	1.01 - 2.0	Los docentes requieren realimentación y tomar cursos para mejorar su desempeño para fortalecer su competencias académicas.
Nivel 3	***Bueno***	2.01 - 3.0	Los docentes requieren seguir fortaleciendo sus competencias académicas mediante cursos y talleres para desempeñarse como docente universitario en la docencia, investigación y gestión-vinculación.
Nivel 4	***Competente***	3.01 - 4.0	Los docentes manifiestan tener las competencias desarrolladas en un nivel óptimo.
Nivel 5	***Destacado***	4.01 - 5.0	Los docentes manifiestan tener desarrolladas las competencias en un nivel sobresaliente, por lo que pueden asesorar a otros docentes.

Unidad Académica: FACULTAD DE DERECHO

Comentarios de los estudiantes para el docente : REYES QUIÑONES GUADALUPE

1 NA

2 Todos los conocimentos dados son de mucha ayuda.

3 Buena docente, cuando se le dificulta conectarse nos deja videos de enseñanza.

4 no tengo comentarios

5 Un docente capaz y preparado para la materia

6 En realidad llevo está clase de manera virtual, pero lo que me gusta es que la Licenciada siempre está en la mejor disposición de ayudar y explicarnos.

7 Algunas veces me parecen un poco complicadas las actividades, pero siento que es bueno el conocimiento que se adquiere, y que la maestra sea tan paciente y comprensiva siento que ayuda mucho.

8 Aveces no son muy claras las instrucciones de alguna actividad

9 I

10 excelente docente

11 Ninguno

12 Sus clases son muy dinámicas, explica con mucha claridad y responde a todas tus dudas, las actividades y el material en clase me han servido mucho.

13 Las actividades que encarga son muy claras, y siempre responde cuando tienes alguna duda

14 .

15 Buena maestra

16 No tengo quejas acerca de la Licenciada Reyes.

17 Muy dinámica

18 Muy linda licenciada, sumamente comprensiva! tomaría clase con ella nuevamente. me hubiera gustado que impartiera su clase presencial.

19 Muy atenta la lic.

20 Aprendí más de lo que esperaba

21 me gustaria que cada vez que algun alumno tiene duda de la actividad tuviera disponibilidad en horario de la clases, sin embargo tarda en dar una respuesta

22 Excelente

UNIVERSIDAD AUTÓNOMA DE CHIHUAHUA
Sistema Integral de Evaluación a la Docencia por Competencias
Evaluación de los Estudiantes

Ciclo escolar: 2022-SEM-AGO/DIC

Fecha de impresión: viernes, 29 de septiembre de 2023 11:08 a. m.

Unidad Académica: FACULTAD DE DERECHO

Docente: [redacted] ***REYES ROMERO LUIS CARLOS***

Promedio estudiantes: 4.56
Número de encuestas: 25

Destacado Nivel 5

Competencia / Desempeño	
Interacción pedagógica Inclusiva	
1. Demuestra entusiasmo y compromiso en la impartición de su materia.	***Destacado***
2. Demuestra habilidad de comunicación y claridad expositiva en su clase.	***Destacado***
3. Asiste normalmente a las clases asignadas, ya sea en modalidad virtual o presencial	***Destacado***
4. Cumple adecuadamente sus horarios de clase, ya sea en modalidad virtual o presencial	***Destacado***
5. Presenta de forma ordenada y lógica los contenidos de la materia.	***Destacado***
9. Demuestra respeto a todos los estudiantes.	***Destacado***
10. Demuestra dominio de conocimiento de la materia que imparte.	***Destacado***
11. Utiliza diversas estrategias didácticas en su clase.	***Destacado***
12. Proporciona materiales de enseñanza para su clase.	***Destacado***
13. Plantea actividades de aprendizaje	***Destacado***
14. Logra ambientes apropiados de aprendizaje, entre estudiantes, así como entre docente y estudiante.	***Destacado***
15. Propicia valores y actividades positivas para el aprendizaje	***Destacado***
17. Propicia la participación activa de los estudiantes.	***Destacado***
18. Promueve el pensamiento crítico en los estudiantes.	***Destacado***
Valora el desarrollo de competencias	
6. Proporciona retroalimentación sobre los contenidos de la clase	***Destacado***
7. Las formas de evaluación son adecuadas a los contenidos de la clase	***Destacado***
8. En la evaluación de los aprendizajes y competencias, toma en cuenta aspectos, tales como: exámenes, trabajos, participaciones, etc.	***Destacado***
16. Soluciona dudas y atiende comentarios de los estudiantes.	***Destacado***

Nivel de logro de la competencia

Interacción pedagógica Inclusiva	Destacado
Valora el desarrollo de competencias	Destacado

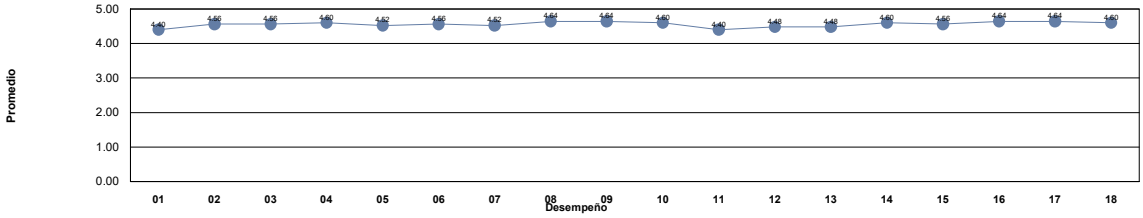

Niveles	***Descriptor***	***Valor***	***Descripción***
Nivel 1	***Insuficiente***	0.0 - 1.0	Los docentes requieren realimentación así como tomar cursos obligatorios para mejorar su desempeño y desarrollar las competencias académicas.
Nivel 2	***Suficiente***	1.01 - 2.0	Los docentes requieren realimentación y tomar cursos para mejorar su desempeño para fortalecer su competencias académicas.
Nivel 3	***Bueno***	2.01 - 3.0	Los docentes requieren seguir fortaleciendo sus competencias académicas mediante cursos y talleres para desempeñarse como docente universitario en la docencia, investigación y gestión-vinculación.
Nivel 4	***Competente***	3.01 - 4.0	Los docentes manifiestan tener las competencias desarrolladas en un nivel óptimo.
Nivel 5	***Destacado***	4.01 - 5.0	Los docentes manifiestan tener desarrolladas las competencias en un nivel sobresaliente, por lo que pueden asesorar a otros docentes.

Unidad Académica: FACULTAD DE DERECHO

Comentarios de los estudiantes para el docente : REYES ROMERO LUIS CARLOS

1 EXCELENTE CLASE, CON BUENAS EXPLICACIONES, NOS HACE ABORDAR ÁREAS DE OPORTUNIDAD IMPORTANTES PARA EL DESARROLLO DE LA CARRERA
2 El mejor catedratico de la Facultad.
3 excelente licenciado
4 Excelente docente
5 Grand dominio de su materia
6 Me parece muy amena su clase,la dedicación que se da a pesar de la hora se agradece mucho
7 Bien
8 Un Lic muy responsable, Inteligente, y Respetuoso, Es muy atento con sus alumnos y hace la clase muy entretenida
9 muy buen lic
10 Responsable, educado y muestra interés por sus alumnos
11 Se toma muy en serio su papel de catedrático, y nos explica bien las cosas.
12 Su clase es dinamica , pero si suele ser estricto
13 Se recomienda enfocar mas horas a los temas así como trabajos.
14 es una clase pesada, pero el lic no es malo, solo lee un libro y lo explica
15 excelente docente
16 de los mejores licenciados de la facultad, excelente, muy culto y profesional, ama su carrera y lo transmite, mas licencidos asi en la fd y realmente seria otra cosa completamente.
17 EXCELENTE MAESTRO, SABE MUCHO DE LA MATERIA
18 Exelente clase
19 excelente catedrático que esta siempre dispuesto a resolver dudas sobre la materia y que muestra un gran compromiso con el aprendizaje
20 Bien
21 es muy buen lic , explica muy bieen , lo malo es que dicta muy rapido
22 Buena clase, enseña muy bien todos los temas. solamente faltaría un poco más de dinámica en la clase
23 Muy buen Lic y muy exigente, toda su clase se basa en un libro, exámenes fáciles y tomo mucho en cuenta la participación, pero exige demasiado y se puede volver tediosa la clase
24 demasiado trabajo, no son buenas sus clases y promedia de una manera muy mala
25 Excelente dominio del tema por parte del licenciado

UNIVERSIDAD AUTÓNOMA DE CHIHUAHUA
Sistema Integral de Evaluación a la Docencia por Competencias
Evaluación de los Estudiantes

Ciclo escolar: 2022-SEM-AGO/DIC

Fecha de impresión: viernes, 29 de septiembre de 2023 11:08 a. m.

Unidad Académica: FACULTAD DE DERECHO

Docente: [redacted] ***RIVERA CAMPOS JUAN ALEJANDRO***

Promedio estudiantes: 3.68
Número de encuestas: 6

Competente Nivel 4

Competencia / Desempeño	
Interacción pedagógica Inclusiva	
1. Demuestra entusiasmo y compromiso en la impartición de su materia.	***Competente***
2. Demuestra habilidad de comunicación y claridad expositiva en su clase.	***Competente***
3. Asiste normalmente a las clases asignadas, ya sea en modalidad virtual o presencial	***Competente***
4. Cumple adecuadamente sus horarios de clase, ya sea en modalidad virtual o presencial	***Competente***
5. Presenta de forma ordenada y lógica los contenidos de la materia.	***Competente***
9. Demuestra respeto a todos los estudiantes.	***Competente***
10. Demuestra dominio de conocimiento de la materia que imparte.	***Competente***
11. Utiliza diversas estrategias didácticas en su clase.	***Competente***
12. Proporciona materiales de enseñanza para su clase.	***Competente***
13. Plantea actividades de aprendizaje	***Competente***
14. Logra ambientes apropiados de aprendizaje, entre estudiantes, así como entre docente y estudiante.	***Competente***
15. Propicia valores y actividades positivas para el aprendizaje	***Competente***
17. Propicia la participación activa de los estudiantes.	***Competente***
18. Promueve el pensamiento crítico en los estudiantes.	***Competente***
Valora el desarrollo de competencias	
6. Proporciona retroalimentación sobre los contenidos de la clase	***Competente***
7. Las formas de evaluación son adecuadas a los contenidos de la clase	***Competente***
8. En la evaluación de los aprendizajes y competencias, toma en cuenta aspectos, tales como: exámenes, trabajos, participaciones, etc.	***Competente***
16. Soluciona dudas y atiende comentarios de los estudiantes.	***Destacado***

Nivel de logro de la competencia

Interacción pedagógica Inclusiva	Competente
Valora el desarrollo de competencias	Competente

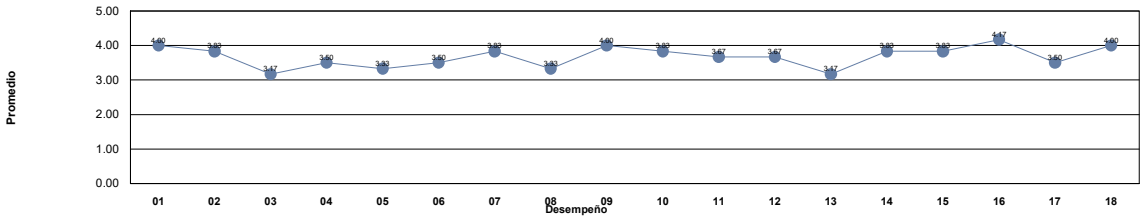

Niveles	***Descriptor***	***Valor***	***Descripción***
Nivel 1	***Insuficiente***	0.0 - 1.0	Los docentes requieren realimentación así como tomar cursos obligatorios para mejorar su desempeño y desarrollar las competencias académicas.
Nivel 2	***Suficiente***	1.01 - 2.0	Los docentes requieren realimentación y tomar cursos para mejorar su desempeño para fortalecer su competencias académicas.
Nivel 3	***Bueno***	2.01 - 3.0	Los docentes requieren seguir fortaleciendo sus competencias académicas mediante cursos y talleres para desempeñarse como docente universitario en la docencia, investigación y gestión-vinculación.
Nivel 4	***Competente***	3.01 - 4.0	Los docentes manifiestan tener las competencias desarrolladas en un nivel óptimo.
Nivel 5	***Destacado***	4.01 - 5.0	Los docentes manifiestan tener desarrolladas las competencias en un nivel sobresaliente, por lo que pueden asesorar a otros docentes.

UNIVERSIDAD AUTÓNOMA DE CHIHUAHUA
Sistema Integral de Evaluación a la Docencia por Competencias
Evaluación de los Estudiantes

Ciclo escolar: 2022-SEM-AGO/DIC

Fecha de impresión: viernes, 29 de septiembre de 2023 11:08 a. m.

Unidad Académica: FACULTAD DE DERECHO

Comentarios de los estudiantes para el docente : RIVERA CAMPOS JUAN ALEJANDRO

1 Muy buen lic

2 ...

3 El licenciado aplica sus conocimientos sobre la materia penal para impartirnos la clase, lo que hace mas completo el aprendizaje

4 .

5 No aprendí nada, no tuvimos clase, pero espero el siguiente semestre sus alumnos puedan disfrutar de su clase

6 Nos dio a entender claramente los derechos d e los estudiantes de la facultad además de ver varios vacíos o huecos legales que hay en la facultad tecnicismos

UNIVERSIDAD AUTÓNOMA DE CHIHUAHUA
Sistema Integral de Evaluación a la Docencia por Competencias
Evaluación de los Estudiantes

Ciclo escolar: 2022-SEM-AGO/DIC

Fecha de impresión: viernes, 29 de septiembre de 2023 11:08 a. m.

Unidad Académica: FACULTAD DE DERECHO

Docente: [redacted] ***RIVERA CASTILLO YAZMIN ALEJANDRA***

Promedio estudiantes: 4.29
Número de encuestas: 99

Destacado Nivel 5

Competencia / Desempeño	
Interacción pedagógica Inclusiva	
1. Demuestra entusiasmo y compromiso en la impartición de su materia.	***Destacado***
2. Demuestra habilidad de comunicación y claridad expositiva en su clase.	***Destacado***
3. Asiste normalmente a las clases asignadas, ya sea en modalidad virtual o presencial	***Destacado***
4. Cumple adecuadamente sus horarios de clase, ya sea en modalidad virtual o presencial	***Destacado***
5. Presenta de forma ordenada y lógica los contenidos de la materia.	***Destacado***
9. Demuestra respeto a todos los estudiantes.	***Destacado***
10. Demuestra dominio de conocimiento de la materia que imparte.	***Destacado***
11. Utiliza diversas estrategias didácticas en su clase.	***Destacado***
12. Proporciona materiales de enseñanza para su clase.	***Destacado***
13. Plantea actividades de aprendizaje	***Destacado***
14. Logra ambientes apropiados de aprendizaje, entre estudiantes, así como entre docente y estudiante.	***Destacado***
15. Propicia valores y actividades positivas para el aprendizaje	***Destacado***
17. Propicia la participación activa de los estudiantes.	***Destacado***
18. Promueve el pensamiento crítico en los estudiantes.	***Destacado***
Valora el desarrollo de competencias	
6. Proporciona retroalimentación sobre los contenidos de la clase	***Destacado***
7. Las formas de evaluación son adecuadas a los contenidos de la clase	***Destacado***
8. En la evaluación de los aprendizajes y competencias, toma en cuenta aspectos, tales como: exámenes, trabajos, participaciones, etc.	***Destacado***
16. Soluciona dudas y atiende comentarios de los estudiantes.	***Destacado***

Nivel de logro de la competencia

Interacción pedagógica Inclusiva	Destacado
Valora el desarrollo de competencias	Destacado

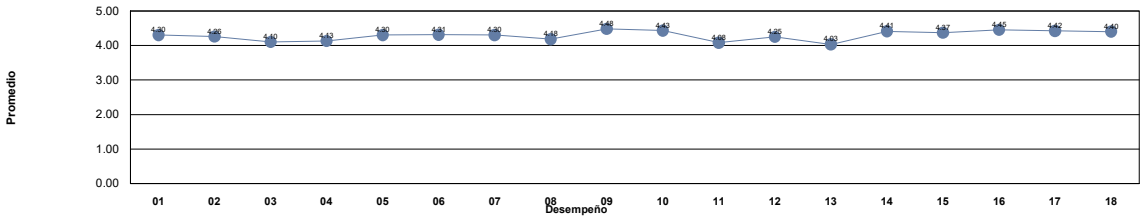

Niveles	***Descriptor***	***Valor***	***Descripción***
Nivel 1	***Insuficiente***	0.0 - 1.0	Los docentes requieren realimentación así como tomar cursos obligatorios para mejorar su desempeño y desarrollar las competencias académicas.
Nivel 2	***Suficiente***	1.01 - 2.0	Los docentes requieren realimentación y tomar cursos para mejorar su desempeño para fortalecer su competencias académicas.
Nivel 3	***Bueno***	2.01 - 3.0	Los docentes requieren seguir fortaleciendo sus competencias académicas mediante cursos y talleres para desempeñarse como docente universitario en la docencia, investigación y gestión-vinculación.
Nivel 4	***Competente***	3.01 - 4.0	Los docentes manifiestan tener las competencias desarrolladas en un nivel óptimo.
Nivel 5	***Destacado***	4.01 - 5.0	Los docentes manifiestan tener desarrolladas las competencias en un nivel sobresaliente, por lo que pueden asesorar a otros docentes.

Unidad Académica: FACULTAD DE DERECHO

Comentarios de los estudiantes para el docente : RIVERA CASTILLO YAZMIN ALEJANDRA

1 .

2 EXCELENTE

3 Excelente lic. demuestra dominio de su materia y cualquier duda que tengas ella te ayuda, solo que la verdad no me gustaba cuando nos daba clase libre, si ve este comentario lic mínimo de la próxima de lunes a jueves, a mi me hubiera gustadomasclases

4 Muy buena maestra, siempre da excelentes clases y sabe mucho sobre el tema, enseña de diferentes maneras le gusta que los alumnoa investiguemos y siempre resuelve dudas, sin duda de las mejores catedráticas

5 Buena lic

6 Es una buena licenciada solo que canceló muchas clases, pero explica excelente, ademas de que cada dia se hace una retroalimentación de lo visto en clase anteriormente.

7 Sin comentarios

8 La clase es muy entretenida y la explicación es muy buena, no le agregaría nada, mas que la explicación fuera mas detenida y lenta.

9 Hace un excelente trabajo como maestra.

10 uso de presentaciones para enseñar

11 clase regular

12 bien

13 EXCELENTE DOCENTE, LA AMO. AMO SU CLASE Y LA DISFRUTO MUCHO

14 BIEN

15 ME ENCANTA, tienes que participar mucho, y con los materiales de apoyo llevas la materia como si nada.

16 me parece una muy buena clase, es flexible y demuestra dominio de lo temas

17 En general muy buena docente, solo creo que hace falta trabajos y clase mas dinamica

18 Muy buena lic.

19 Es una maestra muy preparada, lo único es que me gustaría que diera material de apoyo para poder tener conceptos más concretos y que se detuviera un poco al momento de hablar para poder tomar los apuntes necesarios de manera adecuada.

20 podría mejorar en algunos ámbitos

21 buena lic pero le falta no asistio al primer parcial y ahora nos quiere empinar

22 Es una gran licenciada, tiene mucho conocimiento respecto a la materia la cual la imparte de manera correcta y adecuada, y siempre está en la mejor disposición de ayudar y solucionar dudas.

23 Es buena licenciada

24 Sin comentarios.

25 Muy buena maestra

26 un excelente docente

27 es buena lic

28 aburrida clase y tiene favoritismo

29 Sabe mucho, buena Lic.

30 Muy bien

31 Excelente catedrática

32 Buena licenciada, pero la manera en que imparte la clase es algo confusa, sobre carga la clase con demasiados echos históricos fuera del tema en concreto y en los exámenes no hay descarga de contenido para aligerar la dificultad del examen oral.

33 sus clases son muy buenas, aprendo mucho con sus exposiciones

34 Excelente maestra

35 su clase muy bien, solo que la materia se impartio de manera virtual y eso resultaba en un desfase de movilidad para los alumnos.

36 Se nota que tiene mucho conocimiento de los temas, sus clases no son nada pesadas, resuelve dudas y lo único es que para entender mejor los temas seria de más ayuda un poco de información visual.

37 Excelente Maestra!, sumamente paciente con dudas de la clase, explica a la perfección y domina los temas

38 muy paciente y expllica muy bien todos los temas, sus asesorias fueron muy utiles

Unidad Académica: FACULTAD DE DERECHO

Comentarios de los estudiantes para el docente : RIVERA CASTILLO YAZMIN ALEJANDRA

39 Gran licenciada, conoce mucho de su materia y es muy amena su clase

40 Aclara dudas de manera muy practica y sus clases son muy dinamicas, por lo cual se puede aprende facilmente

41 Es una maestra que domina demasiado cualquier tema, amplio conocimiento e inteligencia. es amable y sobre todo considerada con las cosas que como alumnos se nos pueden presentar.

42 Muy bien su clase

43 Gran profesora, se nota el entusiasmo y conocimiento que tiene sobre la materia, que los exámenes parciales sean orales es lo único en lo que tengo problemas, por lo demás es excelente.

44 .

45 Muy buena maestra

46 Una excelente licenciada, explica muy buen hasta que le entiendas.

47 Buena licenciada, solo le falta dar mas material de apoyo

48 Gran catedrática, comprometida y se disfrutan mucho sus clases, excelente persona y sobre todo maneja gran conocimiento en su materia

49 muy buena licenciada, recomendada

50 Sabe mucho sobre la materia

51 Debe mejorar sus métodos de enseñanza y su asistencia y puntualidad a las clases

52 Es muy dinamica la clase y le gusta que participemos bastante en clase. se aprende mucho.

53 ...

54 muy buena licenciada

55 La licenciada nos ayuda mucho con la tesis y nos presenta ideas muy buenas a cada alumno.

56 Excelente cátedra, las clases muy dinámicas y maneja de forma espectacular el contenido. Es una materia pesada pero adquieres bastante conocimiento.

57 La elegiría como catedra mil veces más, sus clases son mas de comprensión que memorización, muy buenas sus clases y sus exámenes siempre son orales

58 Tiene mucho conocimiento de la historia, la lic es agradable

59 Excelente Licenciada, toma mucho en cuenta la participación, examenes orales, sabe mucho y domina todos los temas, proporciona material, resuelve dudas, siempre bien accesible, hay que estudiar mucho para pasar con buena calificación.

60 muy buena lic, enseña muy bien

61 buena clase

62 Imparte muy bien su clase, es clara y te motiva a aprender.

63 Muy dinamica su clase

64 me hubiera gustado aprender bien

65 Muy buena conocedora de la materia.

66 ENSEÑA MUY BIEN T SIEMPRE EXPLICA TODO CON CLARIDAD

67 .

68 Es muy buena lic., busca nuestro aprendizaje pero la materia es un poco pesada para los metodos de evaluacion de la lic.

69 la clase fue en linea pero logro dar una buena clase

70 Es muy buena Lic, a pesar de que su materia es tediosa ella sabe hacerla dinamica y exlicarla muy bien

71 explica bien y es accesible

72 Es una gran licenciada, pero considero que por ser materia de historia se debe buscar una forma más práctica de enseñarla que solo diapositivas, ya que se pierde la atención al tener el material

73 SOLO ENCARGA UN TRABAJO Y NO SE VE NADA MAS EN EL SEMESTRE, SOLO DA LA CLASE PARA DUDAS DE CADA UNO DE LOS ALUMNOS, FALTO 15 DÍAS AL PRINCIPIO, IMPUNTUALIDAD Y FALTA DE INTERÉS DE SU PARTE

74 Demaciado material para el poco numero de clases que dio durante todo el semestre

75 Bien

76 Buena Lic

Unidad Académica: FACULTAD DE DERECHO

Comentarios de los estudiantes para el docente : RIVERA CASTILLO YAZMIN ALEJANDRA

77 Se nota que domina todos los temas y que realmente le apasiona, pero sería mejor si ella impartiera la clase y no los alumnos

78 Ninguno

79 Una docente que demuestra de muy buena manera el conocimiento que tiene sobre la materia, es educada al dirigirse a todos y retroalimente muy bien los contenidos vistos para que nadie se quede atrás

80 da muy bien su clase la Lic

81 sabe demasiado de su materia, tiene un gran conocimiento y es muy accesible y esta dispuesta a ayudar a sus alumnos para que aprendan

82 .

83 muy linda lic, sus examenes son orales y sobre todo es suuper linda y accesible y sabe mucho de historia

84 es una de las mejores maestras que he tenido, se nota que le gusta mucho lo que enseña y eso lo trasnmite a sus docentes

85 Muy buena licenciada, habla rápido pero en lo personal siempre se le entiende, explica de una manera diferente que hace que los conceptos y de mas cosas sean mas fácil de aprender

86 Muy buena Lic, pero su modo de evaluar es difícil, no pone trabajos ni toma en cuenta asistencia para subir un poco la calificación

87 sabe mucho del tema, es comprometida con la materia, solo sí a veces es impuntual

88 siempre atenta a las dudas y muy amable

89 .

90 excelente lic

91 muy interesante su clase

92 No me gustó la manera de la cátedra dado que ponía todas las clases a los compañeros a exponer y ella solamente daba breves explicaciones.

93 Buena lic

94 .

95 Buena en la materia, volvería a tomar clase con ella

96 Muy mala licenciada, no sale del mismo tema y califica muy mal.

97 Duro 1 mes completo sin asistir a clases, regreso y cambio a manera virtual, el cual se conectaba 30 minutos tarde solo para decirnos que los siguientes dias no habría clases

98 Es una lic muy buena haciendo material didáctico, explicando su materia, y bastante accesible y comprometida

99 Muy buena docente, se toma el tiempo de explicar y se entiende muy bien sus clases

UNIVERSIDAD AUTÓNOMA DE CHIHUAHUA
Sistema Integral de Evaluación a la Docencia por Competencias
Evaluación de los Estudiantes

Ciclo escolar: 2022-SEM-AGO/DIC

Fecha de impresión: viernes, 29 de septiembre de 2023 11:08 a. m.

Unidad Académica: FACULTAD DE DERECHO

Docente: [redacted] ***RIVERA PALACIOS ALFONSO***

Promedio estudiantes: 4.20
Número de encuestas: 44

Destacado
Nivel 5

Competencia / Desempeño	
Interacción pedagógica Inclusiva	
1. Demuestra entusiasmo y compromiso en la impartición de su materia.	***Destacado***
2. Demuestra habilidad de comunicación y claridad expositiva en su clase.	***Destacado***
3. Asiste normalmente a las clases asignadas, ya sea en modalidad virtual o presencial	***Competente***
4. Cumple adecuadamente sus horarios de clase, ya sea en modalidad virtual o presencial	***Destacado***
5. Presenta de forma ordenada y lógica los contenidos de la materia.	***Destacado***
9. Demuestra respeto a todos los estudiantes.	***Destacado***
10. Demuestra dominio de conocimiento de la materia que imparte.	***Destacado***
11. Utiliza diversas estrategias didácticas en su clase.	***Destacado***
12. Proporciona materiales de enseñanza para su clase.	***Destacado***
13. Plantea actividades de aprendizaje	***Destacado***
14. Logra ambientes apropiados de aprendizaje, entre estudiantes, así como entre docente y estudiante.	***Destacado***
15. Propicia valores y actividades positivas para el aprendizaje	***Destacado***
17. Propicia la participación activa de los estudiantes.	***Destacado***
18. Promueve el pensamiento crítico en los estudiantes.	***Destacado***
Valora el desarrollo de competencias	
6. Proporciona retroalimentación sobre los contenidos de la clase	***Destacado***
7. Las formas de evaluación son adecuadas a los contenidos de la clase	***Destacado***
8. En la evaluación de los aprendizajes y competencias, toma en cuenta aspectos, tales como: exámenes, trabajos, participaciones, etc.	***Destacado***
16. Soluciona dudas y atiende comentarios de los estudiantes.	***Destacado***

Nivel de logro de la competencia

Interacción pedagógica Inclusiva	Destacado
Valora el desarrollo de competencias	Destacado

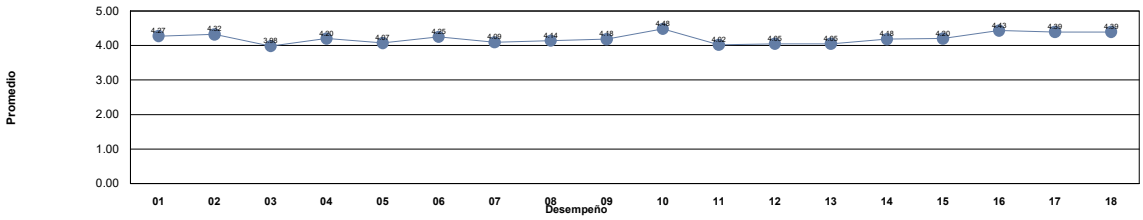

Niveles	***Descriptor***	***Valor***	***Descripción***
Nivel 1	***Insuficiente***	0.0 - 1.0	Los docentes requieren realimentación así como tomar cursos obligatorios para mejorar su desempeño y desarrollar las competencias académicas.
Nivel 2	***Suficiente***	1.01 - 2.0	Los docentes requieren realimentación y tomar cursos para mejorar su desempeño para fortalecer su competencias académicas.
Nivel 3	***Bueno***	2.01 - 3.0	Los docentes requieren seguir fortaleciendo sus competencias académicas mediante cursos y talleres para desempeñarse como docente universitario en la docencia, investigación y gestión-vinculación.
Nivel 4	***Competente***	3.01 - 4.0	Los docentes manifiestan tener las competencias desarrolladas en un nivel óptimo.
Nivel 5	***Destacado***	4.01 - 5.0	Los docentes manifiestan tener desarrolladas las competencias en un nivel sobresaliente, por lo que pueden asesorar a otros docentes.

Unidad Académica: FACULTAD DE DERECHO

Comentarios de los estudiantes para el docente : RIVERA PALACIOS ALFONSO

1 buena clase
2 Hace la clase interesante y se encarga de que no quedan dudas.
3 Sabe mucho de su materia.
4 Es un excelente doctor, sabe muchísimo y explica muy bien!
5 Gran licenciado.
6 Buen lic
7 excelente licenciado se interesa por que los alumnos aprendan a razonar
8 Sus clases son muy interesantes y practicas.
9 Una muy buena clase
10 Sabe mucho sobre la materia y sus clases son muy interesantes y entretenidas
11 Es un chingon
12 Buen lic
13 Tiene una manera muy peculiar de enseñar, considera que todo el mundo sabe lo mismo que el y si no lo sabes ya eres un ignorante
14 excelente lic
15 Es buen licenciado y nos ayuda mucho a razonar los temas para que los soguemtes sean más fáciles, tiene mucho conocimiento a cerca de su materia y hace sus clases muy cómodas
16 Ninguno
17 excelente
18 Muy buena clase
19 Pues sí es buen Lic, sabe muchísimo y domina la materia, nos platica sus experiencias y es agradable.
20 excelente maestro
21 Sabe bastante de la clase pero falta mucho provocando que nos atrasemos con el contenido, además no lleva un orden específico al impartir la clase y no ha mencionado el cómo evaluará, ni presenta exámenes.
22 buen lic
23 muy didácticas sus clases
24 Buena clase
25 Bien
26 No da clase, y cuando da clase no se sujeta al temario
27 Buen licenciado, demostra toral dominio de la materia
28 Clase buena
29 Bien
30 buen maestro
31 Muy buen Lic. Tiene mucho conocimiento sobre los temas, sus ejemplos y clases son muy buenas
32 buena clase
33 Bien
34 ninguno
35 Excelente catedratico, buen licenciado, su clases es muy dinamica y entretenida, cuenta con muy buena experiencia en la materia
36 Soy su fan
37 tiene amplio conocimiento en la materia pero no se le ve interes ni por asistir ni por que aprendamos
38 el licenciado llego el primer día diciendo que era machista y fan de hitler, faltaba cuando quería y nunca avisaba.
39 Excelente clase y amplio dominio del tema.

Unidad Académica: FACULTAD DE DERECHO

Comentarios de los estudiantes para el docente : RIVERA PALACIOS ALFONSO

40	Es un lic con el que te gusta tomar clases por su forma de ser
41	Tiene gran dominio de la materia, tiene más características para una materia de seminario.
42	excelente licenciado
43	Tiene mucho conocimiento de la materia
44	Buen docente

UNIVERSIDAD AUTÓNOMA DE CHIHUAHUA
Sistema Integral de Evaluación a la Docencia por Competencias
Evaluación de los Estudiantes

Ciclo escolar: 2022-SEM-AGO/DIC

Fecha de impresión: viernes, 29 de septiembre de 2023 11:08 a. m.

Unidad Académica: FACULTAD DE DERECHO

Docente: [redacted] ***RIVERA SOTO LUIS ALFONSO***

Promedio estudiantes: 2.59
Número de encuestas: 31

Bueno
Nivel 3

Competencia / Desempeño	
Interacción pedagógica Inclusiva	
1. Demuestra entusiasmo y compromiso en la impartición de su materia.	***Bueno***
2. Demuestra habilidad de comunicación y claridad expositiva en su clase.	***Bueno***
3. Asiste normalmente a las clases asignadas, ya sea en modalidad virtual o presencial	***Bueno***
4. Cumple adecuadamente sus horarios de clase, ya sea en modalidad virtual o presencial	***Bueno***
5. Presenta de forma ordenada y lógica los contenidos de la materia.	***Bueno***
9. Demuestra respeto a todos los estudiantes.	***Competente***
10. Demuestra dominio de conocimiento de la materia que imparte.	***Competente***
11. Utiliza diversas estrategias didácticas en su clase.	***Bueno***
12. Proporciona materiales de enseñanza para su clase.	***Bueno***
13. Plantea actividades de aprendizaje	***Suficiente***
14. Logra ambientes apropiados de aprendizaje, entre estudiantes, así como entre docente y estudiante.	***Bueno***
15. Propicia valores y actividades positivas para el aprendizaje	***Bueno***
17. Propicia la participación activa de los estudiantes.	***Bueno***
18. Promueve el pensamiento crítico en los estudiantes.	***Bueno***
Valora el desarrollo de competencias	
6. Proporciona retroalimentación sobre los contenidos de la clase	***Bueno***
7. Las formas de evaluación son adecuadas a los contenidos de la clase	***Bueno***
8. En la evaluación de los aprendizajes y competencias, toma en cuenta aspectos, tales como: exámenes, trabajos, participaciones, etc.	***Bueno***
16. Soluciona dudas y atiende comentarios de los estudiantes.	***Bueno***

Nivel de logro de la competencia

Interacción pedagógica Inclusiva	Bueno
Valora el desarrollo de competencias	Bueno

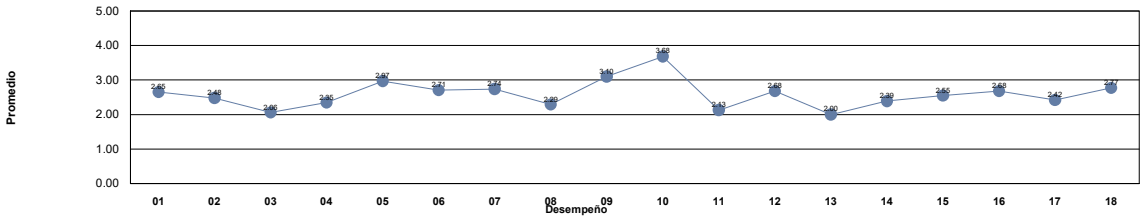

Niveles	***Descriptor***	***Valor***	***Descripción***
Nivel 1	***Insuficiente***	0.0 - 1.0	Los docentes requieren realimentación así como tomar cursos obligatorios para mejorar su desempeño y desarrollar las competencias académicas.
Nivel 2	***Suficiente***	1.01 - 2.0	Los docentes requieren realimentación y tomar cursos para mejorar su desempeño para fortalecer su competencias académicas.
Nivel 3	***Bueno***	2.01 - 3.0	Los docentes requieren seguir fortaleciendo sus competencias académicas mediante cursos y talleres para desempeñarse como docente universitario en la docencia, investigación y gestión-vinculación.
Nivel 4	***Competente***	3.01 - 4.0	Los docentes manifiestan tener las competencias desarrolladas en un nivel óptimo.
Nivel 5	***Destacado***	4.01 - 5.0	Los docentes manifiestan tener desarrolladas las competencias en un nivel sobresaliente, por lo que pueden asesorar a otros docentes.

Unidad Académica: FACULTAD DE DERECHO

Comentarios de los estudiantes para el docente : RIVERA SOTO LUIS ALFONSO

1 NA

2 Solo lo que el dice y ya, muy cerrado el lic

3 BIEN

4 No, se comunica de forma adecuada

5 no asistió a clases por un mes y cuando va solo se limita a leer su libro

6 Gran dominio de la materia

7 El profe se ve que sabe mucho de la materia, pero hubo un tiempo en el semestre donde faltó algunas veces, pero explica muy bien.

8 Este licenciado sabe mucho de su clase, pero es una persona mayor de edad y no sabe como dar la clase, falta mucho y repite lo mismo muchas veces, si quieres pasar necesitas comprar su libro

9 Su clase no es la mas didáctica, pero conoce al derecho y al revés su materia, por lo cual ponerle atención es indispensable.

10 solo habla y no se le entiende, no asistió al 80% de las clases, no permite dudas, es prepotente, por su edad y su poco entendimiento al momento de hablar no es apto ya para imparrtir clase debe entender que hay mas maestros a los que le quita oportu

11 no da casi clase cuando da quiere dar en una clase lo que no nos dio en meses y sus examenes no viene el contenido que nos pide estudiar

12 Por su edad su clase carece de todo, no es buen docente.

13):

14 La edad del licenciado imposibilita tener un buen aprovechamiento de la clase y todo el contenido de la materia. No responde dudas de manera adecuada, es irrespetuoso y para nada tolerante, aun cuando el se adjudica cierta flexibilidad para la clase.

15 No es bueno ni mal Licenciado, por su edad debería cambiar su manera de dar la clase y de evaluar a los estudiantes, ya que no habla fuerte ni claro dificultando el entenderlo, sus exámenes son mínimo de 25 preguntas totalmente abierto y muy difícil.

16 Tienes que poner muchísima atención y comprar su libro , a lo largo del curso lo leerá pero existen momentos en los que es muy complicado escucharle o comprender lo que dice. Sus exámenes son punto y coma las definiciones que el describe en su libro.

17 .

18 Ya está en tiempo extra

19 muy buen licenciado, sabe muchos de su materia y su libro es bastante bueno y completo, no es muy activa su clase, pero si lo recomiendo para llevar con el alguna materia de penal

20 Es un profesor que sabe mucho de la materia y puede compartirla, pero su clase es tediosa, además de tenerla muy pocas veces a lo largo del semestre, es muy exigente en cuanto a horarios y calificaciones.

21 A veces la clase va demasiado rápido , si hay repasos, sin embargo los exámenes son excesivamente demandantes, ya que no sólo se debe aprender el contenido del libro sino memorizarlo exactamente como viene

22 Buen maestro

23 Prácticamente no nos dio clases un mes y todavía quiere poner en el examen cosas que no vimos

24 Nunca asiste

25 Demostró tener mucho conocimiento sobre la materia, la forma de explicar es clara, solo recomendaría que la clase fuera mas dinámica o participativa, proporciona material para comprender mejor los temas.

26 Conoce el tema pero sus clase llega a ser tediosa y poco dinamica y su forma de explicar los temas me dificulta el aprender

27 Cancela mucho las clases

28 Buen Lic.

29 .

30 La verdad super mal profesor, no asiste nuca a sus clases y cuando asiste nomas lee su libro y los alumnos aunque tengamos dudas nomas se nos queda viendo y no nos dice nada, a pesar de no asistir a clase y no explicar nada nos da el examen final ora

31 Considero que necesita actualizar su forma de dar clase, pero eso no significa que no haya aprendido

UNIVERSIDAD AUTÓNOMA DE CHIHUAHUA
Sistema Integral de Evaluación a la Docencia por Competencias
Evaluación de los Estudiantes

Ciclo escolar: 2022-SEM-AGO/DIC

Fecha de impresión: viernes, 29 de septiembre de 2023 11:08 a. m.

Unidad Académica: FACULTAD DE DERECHO

Docente: [redacted] ***RODELO GARCIA JOSE HUMBERTO***

Promedio estudiantes: 4.91
Número de encuestas: 34

Destacado Nivel 5

Competencia / Desempeño	
Interacción pedagógica Inclusiva	
1. Demuestra entusiasmo y compromiso en la impartición de su materia.	***Destacado***
2. Demuestra habilidad de comunicación y claridad expositiva en su clase.	***Destacado***
3. Asiste normalmente a las clases asignadas, ya sea en modalidad virtual o presencial	***Destacado***
4. Cumple adecuadamente sus horarios de clase, ya sea en modalidad virtual o presencial	***Destacado***
5. Presenta de forma ordenada y lógica los contenidos de la materia.	***Destacado***
9. Demuestra respeto a todos los estudiantes.	***Destacado***
10. Demuestra dominio de conocimiento de la materia que imparte.	***Destacado***
11. Utiliza diversas estrategias didácticas en su clase.	***Destacado***
12. Proporciona materiales de enseñanza para su clase.	***Destacado***
13. Plantea actividades de aprendizaje	***Destacado***
14. Logra ambientes apropiados de aprendizaje, entre estudiantes, así como entre docente y estudiante.	***Destacado***
15. Propicia valores y actividades positivas para el aprendizaje	***Destacado***
17. Propicia la participación activa de los estudiantes.	***Destacado***
18. Promueve el pensamiento crítico en los estudiantes.	***Destacado***
Valora el desarrollo de competencias	
6. Proporciona retroalimentación sobre los contenidos de la clase	***Destacado***
7. Las formas de evaluación son adecuadas a los contenidos de la clase	***Destacado***
8. En la evaluación de los aprendizajes y competencias, toma en cuenta aspectos, tales como: exámenes, trabajos, participaciones, etc.	***Destacado***
16. Soluciona dudas y atiende comentarios de los estudiantes.	***Destacado***

Nivel de logro de la competencia

Interacción pedagógica Inclusiva	Destacado
Valora el desarrollo de competencias	Destacado

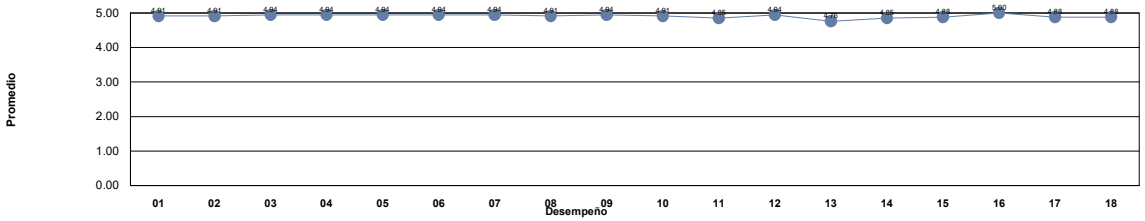

Niveles	***Descriptor***	***Valor***	***Descripción***
Nivel 1	***Insuficiente***	0.0 - 1.0	Los docentes requieren realimentación así como tomar cursos obligatorios para mejorar su desempeño y desarrollar las competencias académicas.
Nivel 2	***Suficiente***	1.01 - 2.0	Los docentes requieren realimentación y tomar cursos para mejorar su desempeño para fortalecer su competencias académicas.
Nivel 3	***Bueno***	2.01 - 3.0	Los docentes requieren seguir fortaleciendo sus competencias académicas mediante cursos y talleres para desempeñarse como docente universitario en la docencia, investigación y gestión-vinculación.
Nivel 4	***Competente***	3.01 - 4.0	Los docentes manifiestan tener las competencias desarrolladas en un nivel óptimo.
Nivel 5	***Destacado***	4.01 - 5.0	Los docentes manifiestan tener desarrolladas las competencias en un nivel sobresaliente, por lo que pueden asesorar a otros docentes.

Unidad Académica: FACULTAD DE DERECHO

Comentarios de los estudiantes para el docente : RODELO GARCIA JOSE HUMBERTO

1 LO MEJOR DE LO MEJOR DE LA FACULTAD DE DERECHO

2 Buen docente

3 Es un excelente Lic. explica si hay duda, es muy paciente, y domina todos los temas que imparte

4 Una de las mejores clases, interesantes, el lic domina la materia y es puntual

5 Excelente su clade sin duda alguna espero tener mss clsse con el, a ciegas digo unl de los mejores Licenciados que tendre en la carrera

6 me usta mucho la clase muy buen licenciado, explica bien!

7 EXCELENTE, EL MAGISTRADO ES PUNTUAL EN SUS CLASES Y MANEJA DE FORMA EXCELENTE SU CLASE

8 Inteligente y nos apoya con dudas, hace que la clase sea mas amena y se ve que sabe mucho del tema

9 Seria interesante si en ciertas clases encargara una actividad para sintetizar información, con el objetivo de retroalimentar en el momento del examen

10 Excelente Licenciado, solo a veces satura con mucha información en una sola clase pero de ahí en más, es un excelente catedrático.

11 Muy buen lic, me gusto mucho su clase

12 No me fue bien en los exámenes, pero es de los tres mejores licenciados que he tendido en la carrera

13 Bien

14 Buena clase y un docente muy puntual. Cuando se extiende demasiado puede llegar a aburrir.

15 La clase de procesal civil la domina de buena forma, explica detalladamente y es muy bueno en su materia, excelente

16 la mejor clase de este semestre

17 Excelente lic, muy preparado en la materia, la hace muy amena

18 Excelente lic! aunque tienes que prestar siempre muchisima atención que la minima distracción hace que te pierdas de lo que habla

19 El mejor Licenciado, siempre trata de que nos quede completamente claro el tema, su clase no es nada tediosa y hace que nos guste la materia

20 B

21 Muy buen lic, da la clase muy sencilla, explica de una manera muy entendible y sin confundir, sus exámenes abarcan todo lo visto y son sencillos

22 El licenciado conoce perfectamente los temas, se preocupa porque aprendas y es una persona muy amable, aveces sus clases son un poco tediosas, pero el siempre trata de dar lo mejor, es muy responsable.

23 Explica los temas de la mejor manera, da muchos ejemplos y sus exaemnes son muy generales

24 Excelente licenciado

25 Bien

26 Tiene mucha experiencia y cuenta con mucho compromiso a la hora de impartir su clase

27 Good

28 El mejor profesor de Procesal Civil, su interés para que aprendamos es genial y nos demuestra su intención de que aprendamos y no solo nos esforcemos por una calificación.

29 Muy buen licenciado

30 Bien

31 Da excelente su clase y demuestra un dominio total de su materia

32 Excelente licenciado que busca sembrarnos algo sobre su materia y que si aprendamos

33 El licenciado hace las clases muy amenas y explica con claridad cada tema.

34 De los mejores catedraticos que he tenido en la carrera, es un licenciado con mucho conocimiento y sabe como impartirlo de tal manera que el alumno aprenda. siempre fue puntual y aisistia a todas las clases.

UNIVERSIDAD AUTÓNOMA DE CHIHUAHUA
Sistema Integral de Evaluación a la Docencia por Competencias
Evaluación de los Estudiantes

Ciclo escolar: 2022-SEM-AGO/DIC

Fecha de impresión: viernes, 29 de septiembre de 2023 11:08 a. m.

Unidad Académica: FACULTAD DE DERECHO

Docente: [redacted] ***RODRIGUEZ CAMPOS EVELYN PAOLA***

Promedio estudiantes: 3.75
Número de encuestas: 19

Competente Nivel 4

Competencia / Desempeño	
Interacción pedagógica Inclusiva	
1. Demuestra entusiasmo y compromiso en la impartición de su materia.	***Competente***
2. Demuestra habilidad de comunicación y claridad expositiva en su clase.	***Competente***
3. Asiste normalmente a las clases asignadas, ya sea en modalidad virtual o presencial	***Competente***
4. Cumple adecuadamente sus horarios de clase, ya sea en modalidad virtual o presencial	***Competente***
5. Presenta de forma ordenada y lógica los contenidos de la materia.	***Competente***
9. Demuestra respeto a todos los estudiantes.	***Competente***
10. Demuestra dominio de conocimiento de la materia que imparte.	***Competente***
11. Utiliza diversas estrategias didácticas en su clase.	***Competente***
12. Proporciona materiales de enseñanza para su clase.	***Competente***
13. Plantea actividades de aprendizaje	***Competente***
14. Logra ambientes apropiados de aprendizaje, entre estudiantes, así como entre docente y estudiante.	***Competente***
15. Propicia valores y actividades positivas para el aprendizaje	***Competente***
17. Propicia la participación activa de los estudiantes.	***Competente***
18. Promueve el pensamiento crítico en los estudiantes.	***Competente***
Valora el desarrollo de competencias	
6. Proporciona retroalimentación sobre los contenidos de la clase	***Competente***
7. Las formas de evaluación son adecuadas a los contenidos de la clase	***Competente***
8. En la evaluación de los aprendizajes y competencias, toma en cuenta aspectos, tales como: exámenes, trabajos, participaciones, etc.	***Competente***
16. Soluciona dudas y atiende comentarios de los estudiantes.	***Competente***

Nivel de logro de la competencia

Interacción pedagógica Inclusiva	Competente
Valora el desarrollo de competencias	Competente

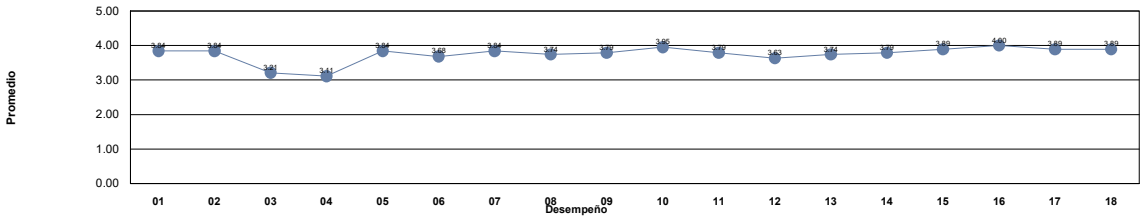

Niveles	***Descriptor***	***Valor***	***Descripción***
Nivel 1	***Insuficiente***	0.0 - 1.0	Los docentes requieren realimentación así como tomar cursos obligatorios para mejorar su desempeño y desarrollar las competencias académicas.
Nivel 2	***Suficiente***	1.01 - 2.0	Los docentes requieren realimentación y tomar cursos para mejorar su desempeño para fortalecer su competencias académicas.
Nivel 3	***Bueno***	2.01 - 3.0	Los docentes requieren seguir fortaleciendo sus competencias académicas mediante cursos y talleres para desempeñarse como docente universitario en la docencia, investigación y gestión-vinculación.
Nivel 4	***Competente***	3.01 - 4.0	Los docentes manifiestan tener las competencias desarrolladas en un nivel óptimo.
Nivel 5	***Destacado***	4.01 - 5.0	Los docentes manifiestan tener desarrolladas las competencias en un nivel sobresaliente, por lo que pueden asesorar a otros docentes.

Unidad Académica: FACULTAD DE DERECHO

Comentarios de los estudiantes para el docente : RODRIGUEZ CAMPOS EVELYN PAOLA

1 sabe mucho del tema, pero parece que se toma 3 red bulls antes de dar la clase y va demasiado rapido

2 muy buena lic

3 Un poco confusa la clase, sabe mucho del tema

4 Buena licenciada, sabe mucho

5 Muy buena catedra

6 Muy buena es una crack, sabe muchísimo

7 muy buena clase, la lic sabe muchisimo

8 Buenas clases, estaría excelente si desarrollara el progrma de estudios punto por punto

9 siento que su ritmo de enseñanza es muy acelerado, pero es una muy buena dcente, sabe mucho y explica bien

10 es una excelente licenciada, sabe mucho de su materia y explica bien, solo que llega muy tarde y a veces falta

11 Excelente maestra impartiendo la materia

12 buena clase

13 Muy linda!!!

14 Sabe mucho de la materia, pero gran irresponsabilidad de no asistir a clases o llegar media hora tarde y aun así exigir responsabilidad de los alumnos, en todo el curso no tuvimos una clase puntual

15 buena lic nomas que explica muy rapido y es dificil seguirle el paso

16 Bien

17 IMPARTIÓ MUY POCAS CLASES. PERO SABE MUCHO. NO VOLVERIA A TOMAR CLASES CON ELLA.

18 Demasiado impuntual, falta muchisimo, no da buenas clases, evalua de muy rara forma

19 Una licenciada que se esmera por enseñar.

UNIVERSIDAD AUTÓNOMA DE CHIHUAHUA
Sistema Integral de Evaluación a la Docencia por Competencias
Evaluación de los Estudiantes

Ciclo escolar: 2022-SEM-AGO/DIC

Fecha de impresión: viernes, 29 de septiembre de 2023 11:08 a. m.

Unidad Académica: FACULTAD DE DERECHO

Docente: [redacted] ***RODRIGUEZ CHACON CESAR***

Promedio estudiantes: 4.27
Número de encuestas: 113

Destacado
Nivel 5

Competencia / Desempeño	
Interacción pedagógica Inclusiva	
1. Demuestra entusiasmo y compromiso en la impartición de su materia.	***Destacado***
2. Demuestra habilidad de comunicación y claridad expositiva en su clase.	***Destacado***
3. Asiste normalmente a las clases asignadas, ya sea en modalidad virtual o presencial	***Destacado***
4. Cumple adecuadamente sus horarios de clase, ya sea en modalidad virtual o presencial	***Destacado***
5. Presenta de forma ordenada y lógica los contenidos de la materia.	***Destacado***
9. Demuestra respeto a todos los estudiantes.	***Destacado***
10. Demuestra dominio de conocimiento de la materia que imparte.	***Destacado***
11. Utiliza diversas estrategias didácticas en su clase.	***Competente***
12. Proporciona materiales de enseñanza para su clase.	***Competente***
13. Plantea actividades de aprendizaje	***Competente***
14. Logra ambientes apropiados de aprendizaje, entre estudiantes, así como entre docente y estudiante.	***Destacado***
15. Propicia valores y actividades positivas para el aprendizaje	***Destacado***
17. Propicia la participación activa de los estudiantes.	***Destacado***
18. Promueve el pensamiento crítico en los estudiantes.	***Destacado***
Valora el desarrollo de competencias	
6. Proporciona retroalimentación sobre los contenidos de la clase	***Destacado***
7. Las formas de evaluación son adecuadas a los contenidos de la clase	***Destacado***
8. En la evaluación de los aprendizajes y competencias, toma en cuenta aspectos, tales como: exámenes, trabajos, participaciones, etc.	***Destacado***
16. Soluciona dudas y atiende comentarios de los estudiantes.	***Destacado***

Nivel de logro de la competencia

Interacción pedagógica Inclusiva	Destacado
Valora el desarrollo de competencias	Destacado

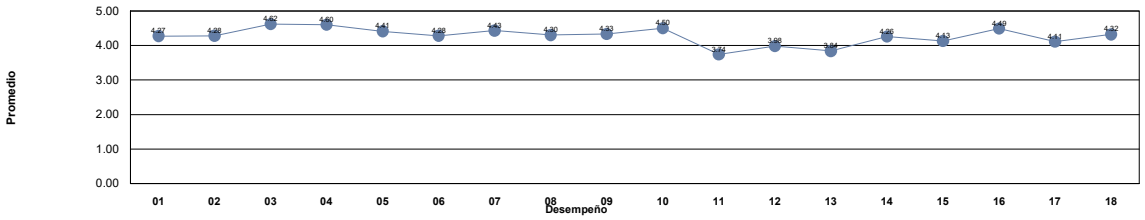

Niveles	***Descriptor***	***Valor***	***Descripción***
Nivel 1	***Insuficiente***	0.0 - 1.0	Los docentes requieren realimentación así como tomar cursos obligatorios para mejorar su desempeño y desarrollar las competencias académicas.
Nivel 2	***Suficiente***	1.01 - 2.0	Los docentes requieren realimentación y tomar cursos para mejorar su desempeño para fortalecer su competencias académicas.
Nivel 3	***Bueno***	2.01 - 3.0	Los docentes requieren seguir fortaleciendo sus competencias académicas mediante cursos y talleres para desempeñarse como docente universitario en la docencia, investigación y gestión-vinculación.
Nivel 4	***Competente***	3.01 - 4.0	Los docentes manifiestan tener las competencias desarrolladas en un nivel óptimo.
Nivel 5	***Destacado***	4.01 - 5.0	Los docentes manifiestan tener desarrolladas las competencias en un nivel sobresaliente, por lo que pueden asesorar a otros docentes.

Unidad Académica: FACULTAD DE DERECHO

Comentarios de los estudiantes para el docente : RODRIGUEZ CHACON CESAR

1 Siempre dispuesto a resolver dudas, respetuoso y accesible.

2 Es una clase muy buena, el profesor cuenta con mucho conocimiento y con muy buenas técnicas de enseñanza para compartirlo con sus estudiantes

3 Muy buen docente

4 Siempre se pone a leer el libro de Torres Medina, cuando le preguntas sabe explicar muy bien, siempre esta puntual en el salon, le falta hacer la clase dinamica y le gusta que los alumnos sepan poner ejemplos de todos los temas

5 Buen lic

6 Se sale mucho del tema en clase, hace la clase tediosa

7 Puntual y consistente con la imparticipon de la materia, sigue su cronograma y por lo general no hay contratiempos, por lo que se ve el contenido de la materia en forma y tiempo.

8 Su clase es interesante

9 Hacer la clase un pocos más dinámica.

10 es un licenciado atento, siempre asiste y es puntual

11 Imparte la materia de una buena manera

12 Un docente con mucho conocimiento

13 El Lic. Chacón constantemente nos hace cuestionarnos sobre como actuaríamos en tales situaciones y nos platica de sus casos y como loro ganarlos, eso vuelve su clase muy interesante. Es un buen profesor.

14 Es un gran licenciado no tengo dudas sobre ello, pero sus metodos se enseñanza no son los mejores

15 Un poco monótona su clase

16 El doctor Rodriguez es una enminencia para el derecho y creo que es un gran profesor

17 La clase es un poco tediosa, pero muy bien explicada y con el libre que es muy fácil de entender

18 Tiene disponibilidad, conocimiento, pero en ocasiones solo lee su libro base.

19 Siempre busca la manera de ayudar a sus alumnos, incluso si terminamos con el tema antes de tiempo nos pregunta si tenemos dudas de otras materias que el nos puede ayudar. Excelente profe!

20 EXCELENTE PROFESOR, ESENCIAL QUE HAYA MAESTROS COMO ÉL EN LA FACULTAD.

21 Utiliza muchos ejemplos para que entendamos muy bien los conceptos

22 No me gusta para nada su clase, cuando alguien opina se enoja y solo habla de cosas que no tienen que ver con la clase, dice muchas groserías y se repite mucho cosas que no son de la materia, NO ME GUSTA SU CLASE

23 Tiene mucho conocimiento, solo lee un libro durante toda la clase, sus exámenes son en linea y de 10 preguntas, las faltas las justifica siempre sin un justificante.

24 Ninguno

25 Es una clase un poco aburrida, sin embargo es muy buen lic

26 Ninguno

27 Siempre resuelve dudas y es comprensible con las faltas, gran docente y dominio del tema.

28 El lic. Chacón es muy sabio, lo que le permite dar una clase muy enriquecedora sin embargo, no creo que sea una clase para todos ya que es un tanto monótona.

29 Su clase se vuelve tediosa y aburrida, no ejemplifica y solo lee

30 Un docente excelente, un amplio conocedor de la materia

31 Si sabes preguntarle te desarrolla muy bien el tema

32 Es un licenciado que sabe de lo que habla, ademas si explica bien su clase. Pero no siempre estoy de acuerdo con sus puntos de vista

33 Buen profesor muy directo y real no le importa decir lo que piensa,no me gusta de su materia que solo leemos su libro y lo explica se me hace muy aburrido y que no aprendemos tanto de esta forma,me gustaria actividades mas didacticas,mas pensamiento.

34 Un maestro muy inteligente, conoce y explica cada cosa que se le pregunta de manera detallada.

35 buen licenciado, aunque un poco monótona es su clase

36 buen lic, volvería a tomar clase con el

37 Excelente catedrático

Unidad Académica: FACULTAD DE DERECHO

Comentarios de los estudiantes para el docente : RODRIGUEZ CHACON CESAR

38 Me gusta su clase y la manera en la que lleva a cabo los temas y que se tome la molestia de resolver nuestras dudas y darnos un ejemplo a base de nuestra duda

39 Es bueno en explicar en cuanto a lo que quiere dar a entender, pero sus clases a veces me parecen un tanto monótonas y un tanto aburridas.

40 buen profesor pero podría ser un poco más didáctico

41 A lo largo del semestre solo te dedicas a leer el libro, pero si realmente te comprometes con la materia y prestas la atención suficiente entiendes perfectamente, el lic. explica super bien lo que viene redactado en el libro.

42 Excelente maestro

43 ninguno.

44 Motiva mucho al aprendizaje, resuelve dudas tanto de su materia como de otras.

45 A veces nos vamos por la tangente como clase porqué llegamos a temas muy interesantes con el ..siempre te va a resolver una duda aunque no sea de la materia. Explica muy bien y es buena onda. Sud examenes son algo dificiles, aunque parezca que no.

46 Leer y resumir constantemente el libro que te encarga es muy tedioso...

47 Tiene mucho conocimiento y experiencia

48 buen licenciado, respetuoso, atento y sus examenes normalmente estan faciles

49 Buen docente, pero a veces se desvía del tema principal.

50 Muy buena clase

51 No es malo, pero solo leer el libro aburre, y ha demostrado en más de cuna ocasión que los alumnos no pueden tener una manera distinta de interpretar ciertos temas. Un poco cerrado.

52 Tiene mucho conocimiento en su materia

53 Muy buen lic, solo le falta aclarar mas

54 Su curso es bastante sencillo si pones atención en clase, muy apegado a su calendario, resuelve dudas y promueve la participación del grupo en todo momento.

55 El doctor cesar rodriguez es un gran catedratico, hace ver los temas con una sencillez y claridad impresionante aparte de que tiene un gran conocimiento de la materia, naturalmente.

56 En ocasiones no deja participar a los estudiantes.

57 Desarrolla muy bien su clase

58 Muy buen lic

59 Es un buen Lic, facilita el aprendizaje con el material que proporciona

60 Excelente clase, aunque podria ser más didactica, como exposiciones o más participación

61 Muy buen maestro

62 Excelente maestro, muchas gracias por ayudarme a ampliar mis conocimientos sobre el derecho

63 Buen licenciado, tiene dominio de su clase pero le falta actualizarse

64 su método de estudio es muy antiguo

65 Sinceramente muy buen lic, solo que me gustaría que fuera mucho más didáctica la clase

66 El licenciado debería cambiar su método de aprendizaje a uno más dinámico.

67 Excelente docente, muy buen material de apoyo (su libro) además de realizar comentarios que apoyan a comprender más los temas vistos en clase

68 Apesar de su edad muy buen profe

69 el lic tiene mucho conocimiento, solo que su metodo no es el adecuado, ya que solo lee en clases.

70 Es un muy buen profesor y considero que posee bastante conocimiento respecto al derecho, me gusto que siempre nos escuchó y ayudo con todas nuestras dudas.

71 gran experiencia de parte del licenciado, gran persona, muy buen catedratico

72 solo lee su libro en clase, no califica tareas ni da retroalimentacion ni de tareas ni de dudas solo dice que leamos, no tiene ateciones de responder mensajes para aclaracion de dudas respecto a nada, y no tiene el menor dinamismo en clase gracias

73 Excelente docente

74 Interesante clase

75 sin comentarios

Unidad Académica: FACULTAD DE DERECHO

Comentarios de los estudiantes para el docente : RODRIGUEZ CHACON CESAR

76 Le interesa mucho sus clases, nunca falta y es muy dedicado

77 Un licenciado que habla con sabiduría y con inteligencia, una persona que sabe lo que hace y que ama su carrera

78 Muy buen Lic

79 En todo el semestre leemos un libro

80 Es un licenciado muy inteligente, nunca falto a clase.

81 Muy agradable el Licenciado Chacon, Muestra un gran conocimiento de los temas y que es un verdadero apasionado del Derecho, Y nos compartió una gran parte de sus conocimientos. Sinceramente muy buen profesor.

82 Es un increible Lic, es respetuoso y muy responsable con la clase. Tiene mucha comunicación con sus alumnos

83 Excelente Licenciado, posee mucha experiencia y muchas ganas de transmitirla.

84 es un buen licenciado, todo es muy fácil con el

85 ES BARCO

86 Muy buen docente, con bastó conocimiento de los temas de la clase

87 Muy buen licenciado, le gusta mucho su clase y le pone mucho empeño, es muy servicial y resuelve todas las dudas con mucho gusto.

88 Ciertas ocasiones se sale un poco del tema al hacerle una pregunta.

89 Es alguien que domina la materia.

90 Clases bastante aburridas y sin mucho qur aprender

91 Buen docnete

92 muy buena clase y catedrático

93 Buen profe, nos hacia reir

94 Buen licenciado lleno de sabiduría

95 su clase es muy monotona, solo lee y no mantiene conversaciones atentas con los estudiantes para debatir los temas, solo él es el que habla la mayor parte del tiempo

96 un licenciado con mucho conocimiento, no se sufres la presion en sus clase y aprendenmos a un buen ritmo

97 na

98 Excelente licenciado

99 si

100 Da mucho que aprender que siga así

101 Excelente licenciado se nota que sabe demasiado pero en algunas ocasiones se desvía un poco de los temas.

102 Muy bien licenciado

103 se nota que le sabe

104 muy buen licenciado, enseña muy bien

105 buen licenciado nada mas creo que seria mejor tener mas actividades para el aprendizaje

106 Aprendi mucho

107 BUEN PROFE

108 chacón es un buen docente, interesante y muy comprometido con la enseñanza

109 Me gustaria que el licenciado no solo se enfocara leyendo un libro todo el semestre, que tuviera mas interaccion en clase

110 Nomas lee en su clase

111 Buena clase, aunque es facil de distraerse, el Lic. siempre respondera dudas y es muy servicial y amable.

112 Me gustarían actividades para reforzar el conocimiento

113 Excelente licenciada

UNIVERSIDAD AUTÓNOMA DE CHIHUAHUA
Sistema Integral de Evaluación a la Docencia por Competencias
Evaluación de los Estudiantes

Ciclo escolar: 2022-SEM-AGO/DIC

Fecha de impresión: viernes, 29 de septiembre de 2023 11:08 a. m.

Unidad Académica: FACULTAD DE DERECHO

Docente: [redacted] ***RODRIGUEZ DOMINGUEZ PERLA YANET***

Promedio estudiantes: 4.36
Número de encuestas: 28

Destacado
Nivel 5

Competencia / Desempeño	
Interacción pedagógica Inclusiva	
1. Demuestra entusiasmo y compromiso en la impartición de su materia.	***Destacado***
2. Demuestra habilidad de comunicación y claridad expositiva en su clase.	***Destacado***
3. Asiste normalmente a las clases asignadas, ya sea en modalidad virtual o presencial	***Destacado***
4. Cumple adecuadamente sus horarios de clase, ya sea en modalidad virtual o presencial	***Destacado***
5. Presenta de forma ordenada y lógica los contenidos de la materia.	***Destacado***
9. Demuestra respeto a todos los estudiantes.	***Destacado***
10. Demuestra dominio de conocimiento de la materia que imparte.	***Destacado***
11. Utiliza diversas estrategias didácticas en su clase.	***Destacado***
12. Proporciona materiales de enseñanza para su clase.	***Destacado***
13. Plantea actividades de aprendizaje	***Destacado***
14. Logra ambientes apropiados de aprendizaje, entre estudiantes, así como entre docente y estudiante.	***Destacado***
15. Propicia valores y actividades positivas para el aprendizaje	***Destacado***
17. Propicia la participación activa de los estudiantes.	***Destacado***
18. Promueve el pensamiento crítico en los estudiantes.	***Destacado***
Valora el desarrollo de competencias	
6. Proporciona retroalimentación sobre los contenidos de la clase	***Destacado***
7. Las formas de evaluación son adecuadas a los contenidos de la clase	***Destacado***
8. En la evaluación de los aprendizajes y competencias, toma en cuenta aspectos, tales como: exámenes, trabajos, participaciones, etc.	***Destacado***
16. Soluciona dudas y atiende comentarios de los estudiantes.	***Destacado***

Nivel de logro de la competencia

Interacción pedagógica Inclusiva	Destacado
Valora el desarrollo de competencias	Destacado

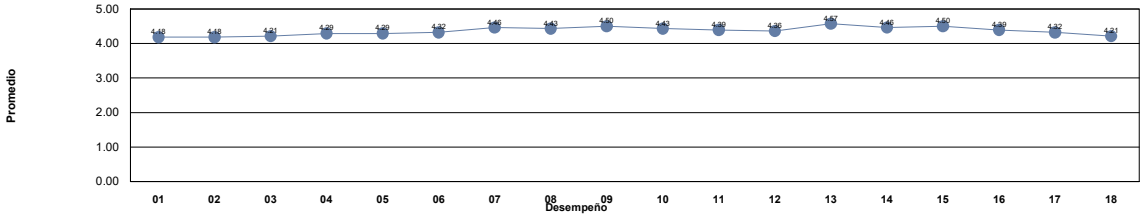

Niveles	***Descriptor***	***Valor***	***Descripción***
Nivel 1	***Insuficiente***	0.0 - 1.0	Los docentes requieren realimentación así como tomar cursos obligatorios para mejorar su desempeño y desarrollar las competencias académicas.
Nivel 2	***Suficiente***	1.01 - 2.0	Los docentes requieren realimentación y tomar cursos para mejorar su desempeño para fortalecer su competencias académicas.
Nivel 3	***Bueno***	2.01 - 3.0	Los docentes requieren seguir fortaleciendo sus competencias académicas mediante cursos y talleres para desempeñarse como docente universitario en la docencia, investigación y gestión-vinculación.
Nivel 4	***Competente***	3.01 - 4.0	Los docentes manifiestan tener las competencias desarrolladas en un nivel óptimo.
Nivel 5	***Destacado***	4.01 - 5.0	Los docentes manifiestan tener desarrolladas las competencias en un nivel sobresaliente, por lo que pueden asesorar a otros docentes.

Unidad Académica: FACULTAD DE DERECHO

Comentarios de los estudiantes para el docente : RODRIGUEZ DOMINGUEZ PERLA YANET

1. Es muy buena, pero este semestre la noté muy poco interesada en la impartición de la materia; es extraño que lleve muy pocas actividades revisadas.
2. Buena
3. excelente maestra
4. sin comentarios
5. Excelente docente con un dominio notable en su materia
6. Explica bien, comparte las diapositivas y se aprende con los diferentes trabajos que encarga
7. Empezamos muy bien el semestre, pero de repente ya no daba clases y se cambió a virtual y dejo de tener sentido la materia.
8. Excelente catedrático
9. Buena licenciada
10. excelente maestra
11. Buena Profesora; aporta excelente material de estudio y es atenta a las inquietudes de los alumnos.
12. Excelente maestra, siempre esta al tanto de que no tengamos dudas y nos encarga tareas suficientes para entender la clase.
13. BIEN
14. Excelente Licenciada , super comprensiva me ayudo mucho con su materia le debo muchisimo
15. BUENA MAESTRA
16. Muy buena docente, refuerza los temas vistos en clases con cuestionarios y trabajos.
17. Muy buena clase
18. muy buena Lic, presenta el material por medio de diapositivas, resuelve dudas, clase dinamica
19. Siempre le preguntaron si habría clase porque nunca tuvo la decencia de avisar con tiempo.
20. Una personas adorable pero la materia la hizo muy aburrida.
21. Buena docente
22. el material de apoyo es muy bueno
23. No considero correcto el que nos haya cambiado la modalidad presencial por virtual, y que ni si quiera explicara los temas por videollamada, solo encargaba tareas de las cuales ni si quiera nos proporcionaba material correcto
24. Se nota que sabe mucho pero falta estructuración en la clase
25. sus clases las tiene muy bien preparadas
26. buena licenciada
27. Excelente lic.
28. Exigente en las rubricas de los trabajos, pero muy buena maestra.

UNIVERSIDAD AUTÓNOMA DE CHIHUAHUA
Sistema Integral de Evaluación a la Docencia por Competencias
Evaluación de los Estudiantes

Ciclo escolar: 2022-SEM-AGO/DIC

Fecha de impresión: viernes, 29 de septiembre de 2023 11:08 a. m.

Unidad Académica: FACULTAD DE DERECHO

Docente: [redacted] ***RODRIGUEZ GAYTAN OCTAVIO ARMANDO***

Promedio estudiantes: 4.03
Número de encuestas: 24

Destacado Nivel 5

Competencia / Desempeño	
Interacción pedagógica Inclusiva	
1. Demuestra entusiasmo y compromiso en la impartición de su materia.	***Destacado***
2. Demuestra habilidad de comunicación y claridad expositiva en su clase.	***Destacado***
3. Asiste normalmente a las clases asignadas, ya sea en modalidad virtual o presencial	***Destacado***
4. Cumple adecuadamente sus horarios de clase, ya sea en modalidad virtual o presencial	***Destacado***
5. Presenta de forma ordenada y lógica los contenidos de la materia.	***Destacado***
9. Demuestra respeto a todos los estudiantes.	***Competente***
10. Demuestra dominio de conocimiento de la materia que imparte.	***Destacado***
11. Utiliza diversas estrategias didácticas en su clase.	***Competente***
12. Proporciona materiales de enseñanza para su clase.	***Destacado***
13. Plantea actividades de aprendizaje	***Destacado***
14. Logra ambientes apropiados de aprendizaje, entre estudiantes, así como entre docente y estudiante.	***Competente***
15. Propicia valores y actividades positivas para el aprendizaje	***Competente***
17. Propicia la participación activa de los estudiantes.	***Competente***
18. Promueve el pensamiento crítico en los estudiantes.	***Competente***
Valora el desarrollo de competencias	
6. Proporciona retroalimentación sobre los contenidos de la clase	***Competente***
7. Las formas de evaluación son adecuadas a los contenidos de la clase	***Competente***
8. En la evaluación de los aprendizajes y competencias, toma en cuenta aspectos, tales como: exámenes, trabajos, participaciones, etc.	***Competente***
16. Soluciona dudas y atiende comentarios de los estudiantes.	***Destacado***

Nivel de logro de la competencia

Interacción pedagógica Inclusiva	Destacado
Valora el desarrollo de competencias	Competente

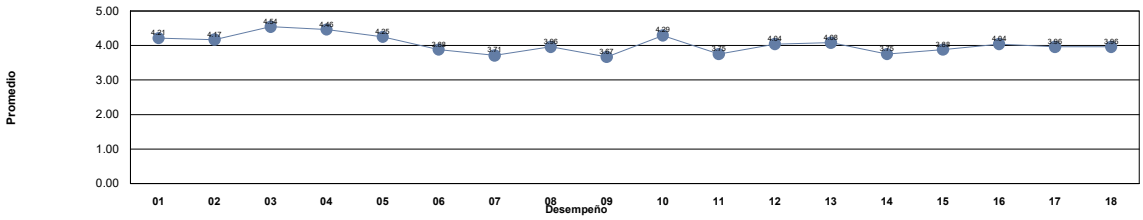

Niveles	***Descriptor***	***Valor***	***Descripción***
Nivel 1	***Insuficiente***	0.0 - 1.0	Los docentes requieren realimentación así como tomar cursos obligatorios para mejorar su desempeño y desarrollar las competencias académicas.
Nivel 2	***Suficiente***	1.01 - 2.0	Los docentes requieren realimentación y tomar cursos para mejorar su desempeño para fortalecer su competencias académicas.
Nivel 3	***Bueno***	2.01 - 3.0	Los docentes requieren seguir fortaleciendo sus competencias académicas mediante cursos y talleres para desempeñarse como docente universitario en la docencia, investigación y gestión-vinculación.
Nivel 4	***Competente***	3.01 - 4.0	Los docentes manifiestan tener las competencias desarrolladas en un nivel óptimo.
Nivel 5	***Destacado***	4.01 - 5.0	Los docentes manifiestan tener desarrolladas las competencias en un nivel sobresaliente, por lo que pueden asesorar a otros docentes.

Unidad Académica: FACULTAD DE DERECHO

Comentarios de los estudiantes para el docente : RODRIGUEZ GAYTAN OCTAVIO ARMANDO

1 Siempre trata de que aprendamos, pone casos practicos y diversas actividades

2 Suele ser muy grosero y suele gritar a sus alumnos. No permite salir al baño ni tiene consideración por sus alumnos que trabajan o tienen hijos. No tiene apertura en casi nada. No debería dar clases alguien que reprueba al 95% de su único grupo.

3 Excelente clase

4 Gracias por sus enseñanzas y aprendizajes Maestro. Por usted, el derecho penal se está convirtiendo en mis favoritas. Dios lo bendiga y siga siendo formador de apasionados del Derecho.

5 Buen Lic

6 Buena clase

7 Una institucion el maestro en la FD. Vale la pena.

8 MAL MAESTRO, MUY GROSERO, MAL EDUCADO, FALTA AL RESPETO, MUY INFLEXIBLE

9 clase amena

10 excelente licenciado, solo que al pasar del semestre nos hizo asistir a varias audiencias lo que yo considero fue favorable para nuestros conocimiento pero a muchos compañeros les resultaba difícil asistir yel fue cero comprensivo con el tiempo ajeno

11 Sabe mucho de la materia, no considero que enseñe de forma respetuosamente.

12 maso

13 Da muy bien la materia pero nos hace imposible pasar, no todos tenemos el tiempo para ir a tantas audiencias que pide, la mayoría trabajamos en la mañana y estudiamos en la tarde, sus examenes son muy dificiles y no siento que estos midan el conocim

14 Bien

15 Muy buen lic

16 NO TIENE CONSIDERACION POR SUS ALUMNAS.

17 Sabe mucho sobre su materia y explica muy bien pero es algo grosero y considero que el hecho de que no nos deje ir al baño en su clase es algo que esta muy mal y que tiene que cambiar, muchas somos mujeres y tenemos mas presente esa necesidad

18 Buen licenciado, muy docto en la materia

19 Te obliga a asistir a actividades fuera de horario de su clase

20 El Lic tiene un dominio total de la materia

21 Sabe mucho

22 excelente licenciado

23 Bien

24 Excelente maestro y licenciado

UNIVERSIDAD AUTÓNOMA DE CHIHUAHUA
Sistema Integral de Evaluación a la Docencia por Competencias
Evaluación de los Estudiantes

Ciclo escolar: 2022-SEM-AGO/DIC

Fecha de impresión: viernes, 29 de septiembre de 2023 11:08 a. m.

Unidad Académica: FACULTAD DE DERECHO

Docente: [redacted] ***RODRIGUEZ GONZALEZ YULIANA ILEM***

Promedio estudiantes: 4.72
Número de encuestas: 17

Destacado Nivel 5

Competencia / Desempeño	
Interacción pedagógica Inclusiva	
1. Demuestra entusiasmo y compromiso en la impartición de su materia.	***Destacado***
2. Demuestra habilidad de comunicación y claridad expositiva en su clase.	***Destacado***
3. Asiste normalmente a las clases asignadas, ya sea en modalidad virtual o presencial	***Destacado***
4. Cumple adecuadamente sus horarios de clase, ya sea en modalidad virtual o presencial	***Destacado***
5. Presenta de forma ordenada y lógica los contenidos de la materia.	***Destacado***
9. Demuestra respeto a todos los estudiantes.	***Destacado***
10. Demuestra dominio de conocimiento de la materia que imparte.	***Destacado***
11. Utiliza diversas estrategias didácticas en su clase.	***Destacado***
12. Proporciona materiales de enseñanza para su clase.	***Destacado***
13. Plantea actividades de aprendizaje	***Destacado***
14. Logra ambientes apropiados de aprendizaje, entre estudiantes, así como entre docente y estudiante.	***Destacado***
15. Propicia valores y actividades positivas para el aprendizaje	***Destacado***
17. Propicia la participación activa de los estudiantes.	***Destacado***
18. Promueve el pensamiento crítico en los estudiantes.	***Destacado***
Valora el desarrollo de competencias	
6. Proporciona retroalimentación sobre los contenidos de la clase	***Destacado***
7. Las formas de evaluación son adecuadas a los contenidos de la clase	***Destacado***
8. En la evaluación de los aprendizajes y competencias, toma en cuenta aspectos, tales como: exámenes, trabajos, participaciones, etc.	***Destacado***
16. Soluciona dudas y atiende comentarios de los estudiantes.	***Destacado***

Nivel de logro de la competencia

Interacción pedagógica Inclusiva	Destacado
Valora el desarrollo de competencias	Destacado

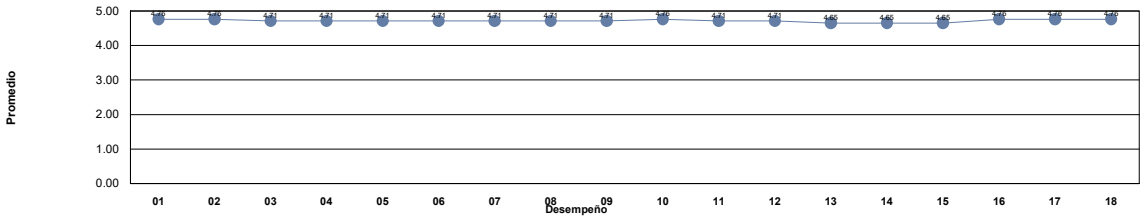

Niveles	***Descriptor***	***Valor***	***Descripción***
Nivel 1	***Insuficiente***	0.0 - 1.0	Los docentes requieren realimentación así como tomar cursos obligatorios para mejorar su desempeño y desarrollar las competencias académicas.
Nivel 2	***Suficiente***	1.01 - 2.0	Los docentes requieren realimentación y tomar cursos para mejorar su desempeño para fortalecer su competencias académicas.
Nivel 3	***Bueno***	2.01 - 3.0	Los docentes requieren seguir fortaleciendo sus competencias académicas mediante cursos y talleres para desempeñarse como docente universitario en la docencia, investigación y gestión-vinculación.
Nivel 4	***Competente***	3.01 - 4.0	Los docentes manifiestan tener las competencias desarrolladas en un nivel óptimo.
Nivel 5	***Destacado***	4.01 - 5.0	Los docentes manifiestan tener desarrolladas las competencias en un nivel sobresaliente, por lo que pueden asesorar a otros docentes.

Unidad Académica: FACULTAD DE DERECHO

Comentarios de los estudiantes para el docente : RODRIGUEZ GONZALEZ YULIANA ILEM

1 MUY BUENA MAESTRA, MUY AGRADABLE, EXCELENTE EXPLICANDO.

2 BIEN

3 Licenciada muy completa y entusiasta

4 Excelente licenciada, excelente clase.

5 Excelente licenciada, sabe demasiado de su materia, le apasiona demasiado, y eso provoca mas entusiasmo a los estudiantes de aprender más sobre la materia, explica muy bien y no deja ninguna duda sobre los aprendizajes, excelente catedra

6 Muy buena licenciada comprometida con su trabajo y la enseñanza, conoce y sabe de lo que habla, asiste a todas sus clases.

7 muy bien

8 Excelente licienciada muy preparada en sus clases

9 excelente licenciada, muy apasionada con su clase, es muy amable y comprensiva, da la clase con tanta pasion que es muy facil entenderle

10 Excelente docente

11 Si

12 Excelente licenciada, muy entretenida su clase, abstracta y exacta de comprender, muy dinamica y enfocada la informacion.

13 Sin duda la mejor clase del semestre, muy amena y divertida, las experiencias que la licenciada aporta son muy interesantes.

14 Muy buena clase!

15 De las mejores clases que he tenido

16 Excelente maestra

17 Bien

UNIVERSIDAD AUTÓNOMA DE CHIHUAHUA
Sistema Integral de Evaluación a la Docencia por Competencias
Evaluación de los Estudiantes

Ciclo escolar: 2022-SEM-AGO/DIC

Fecha de impresión: viernes, 29 de septiembre de 2023 11:08 a. m.

Unidad Académica: FACULTAD DE DERECHO

Docente: [redacted] ***RODRIGUEZ MENDOZA YAZMIN***

Promedio estudiantes: 4.92
Número de encuestas: 18

Destacado Nivel 5

Competencia / Desempeño	
Interacción pedagógica Inclusiva	
1. Demuestra entusiasmo y compromiso en la impartición de su materia.	***Destacado***
2. Demuestra habilidad de comunicación y claridad expositiva en su clase.	***Destacado***
3. Asiste normalmente a las clases asignadas, ya sea en modalidad virtual o presencial	***Destacado***
4. Cumple adecuadamente sus horarios de clase, ya sea en modalidad virtual o presencial	***Destacado***
5. Presenta de forma ordenada y lógica los contenidos de la materia.	***Destacado***
9. Demuestra respeto a todos los estudiantes.	***Destacado***
10. Demuestra dominio de conocimiento de la materia que imparte.	***Destacado***
11. Utiliza diversas estrategias didácticas en su clase.	***Destacado***
12. Proporciona materiales de enseñanza para su clase.	***Destacado***
13. Plantea actividades de aprendizaje	***Destacado***
14. Logra ambientes apropiados de aprendizaje, entre estudiantes, así como entre docente y estudiante.	***Destacado***
15. Propicia valores y actividades positivas para el aprendizaje	***Destacado***
17. Propicia la participación activa de los estudiantes.	***Destacado***
18. Promueve el pensamiento crítico en los estudiantes.	***Destacado***
Valora el desarrollo de competencias	
6. Proporciona retroalimentación sobre los contenidos de la clase	***Destacado***
7. Las formas de evaluación son adecuadas a los contenidos de la clase	***Destacado***
8. En la evaluación de los aprendizajes y competencias, toma en cuenta aspectos, tales como: exámenes, trabajos, participaciones, etc.	***Destacado***
16. Soluciona dudas y atiende comentarios de los estudiantes.	***Destacado***

Nivel de logro de la competencia

Interacción pedagógica Inclusiva	Destacado
Valora el desarrollo de competencias	Destacado

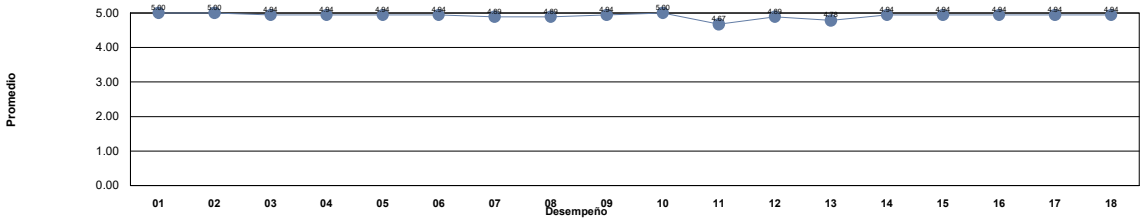

Niveles	***Descriptor***	***Valor***	***Descripción***
Nivel 1	***Insuficiente***	0.0 - 1.0	Los docentes requieren realimentación así como tomar cursos obligatorios para mejorar su desempeño y desarrollar las competencias académicas.
Nivel 2	***Suficiente***	1.01 - 2.0	Los docentes requieren realimentación y tomar cursos para mejorar su desempeño para fortalecer su competencias académicas.
Nivel 3	***Bueno***	2.01 - 3.0	Los docentes requieren seguir fortaleciendo sus competencias académicas mediante cursos y talleres para desempeñarse como docente universitario en la docencia, investigación y gestión-vinculación.
Nivel 4	***Competente***	3.01 - 4.0	Los docentes manifiestan tener las competencias desarrolladas en un nivel óptimo.
Nivel 5	***Destacado***	4.01 - 5.0	Los docentes manifiestan tener desarrolladas las competencias en un nivel sobresaliente, por lo que pueden asesorar a otros docentes.

Unidad Académica: FACULTAD DE DERECHO

Comentarios de los estudiantes para el docente : RODRIGUEZ MENDOZA YAZMIN

1 Muy apasionada por su materia, excelente catedrática

2 Excelente clase, la Lic. sabe mucho de su materia y es muy buena para trasmitir sus conocimientos.

3 Muy buena docente, le importa mucho que aprendamos y comprendamos los temas, utiliza mucho el método practico lo cual es algo de mucha ayuda

4 Excelente maestra , de las mejores de la facultad, da una clase padrisima en donde se aprende mucho. Es una persona super agradable y muy justa para calificar.

5 Es una de las mejores licenciadas que tiene la facultad, sabe mucho de la materia, sabe impartirla, es estricta y justa.

6 Una licenciada que conoce mucho de su materia, por lo que explica bien, es una materia extensa y con gran nivel de información

7 excelente maestra, sabe muchisimo, planea todo perfecta

8 Sabe mucho de la clase y además explica muy bien, excelente licenciada.

9 Espero poder hacer mi servicio social en el tribunal y aprender más de usted. Gracias Lic :)

10 Excelente licenciada, muy buenas clases

11 Su clase es excelente, aun cuando es una materia complicada nos ayuda a digerirla y entenderla con sus presentaciones y diagramas. Nos da muchos consejos sobre la materia y me gusta que es muy estricta, nunca falta, siempre llega a timpo.

12 .

13 De las mejores de la carrera, explica excelente, es paciente y clara, me gusta mucho como da la clase.

14 La mejor licenciada.

15 Conoce mucho de su materia

16 De las mejores Lics de la Facultad

17 De las mejores fiscalistas que puede haber seguramente, toda vez que ha ejercido la materia desde 3 ámbitos distintos, se preocupa bastante porque salgamos con buenas bases, es exigente y resuelve cualquier duda, de las mejores maestras de la carrera

18 Bien

UNIVERSIDAD AUTÓNOMA DE CHIHUAHUA
Sistema Integral de Evaluación a la Docencia por Competencias
Evaluación de los Estudiantes

Ciclo escolar: 2022-SEM-AGO/DIC

Fecha de impresión: viernes, 29 de septiembre de 2023 11:08 a. m.

Unidad Académica: FACULTAD DE DERECHO

Docente: [redacted] ***RODRIGUEZ OROZCO JUAN CARLOS***

Promedio estudiantes: 4.81
Número de encuestas: 55

Destacado Nivel 5

Competencia / Desempeño	
Interacción pedagógica Inclusiva	
1. Demuestra entusiasmo y compromiso en la impartición de su materia.	***Destacado***
2. Demuestra habilidad de comunicación y claridad expositiva en su clase.	***Destacado***
3. Asiste normalmente a las clases asignadas, ya sea en modalidad virtual o presencial	***Destacado***
4. Cumple adecuadamente sus horarios de clase, ya sea en modalidad virtual o presencial	***Destacado***
5. Presenta de forma ordenada y lógica los contenidos de la materia.	***Destacado***
9. Demuestra respeto a todos los estudiantes.	***Destacado***
10. Demuestra dominio de conocimiento de la materia que imparte.	***Destacado***
11. Utiliza diversas estrategias didácticas en su clase.	***Destacado***
12. Proporciona materiales de enseñanza para su clase.	***Destacado***
13. Plantea actividades de aprendizaje	***Destacado***
14. Logra ambientes apropiados de aprendizaje, entre estudiantes, así como entre docente y estudiante.	***Destacado***
15. Propicia valores y actividades positivas para el aprendizaje	***Destacado***
17. Propicia la participación activa de los estudiantes.	***Destacado***
18. Promueve el pensamiento crítico en los estudiantes.	***Destacado***
Valora el desarrollo de competencias	
6. Proporciona retroalimentación sobre los contenidos de la clase	***Destacado***
7. Las formas de evaluación son adecuadas a los contenidos de la clase	***Destacado***
8. En la evaluación de los aprendizajes y competencias, toma en cuenta aspectos, tales como: exámenes, trabajos, participaciones, etc.	***Destacado***
16. Soluciona dudas y atiende comentarios de los estudiantes.	***Destacado***

Nivel de logro de la competencia

Interacción pedagógica Inclusiva	Destacado
Valora el desarrollo de competencias	Destacado

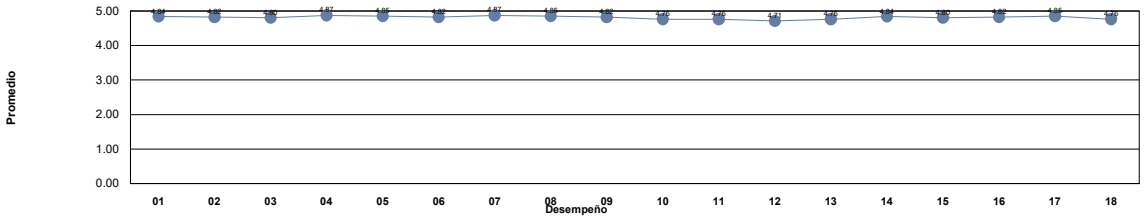

Niveles	***Descriptor***	***Valor***	***Descripción***
Nivel 1	***Insuficiente***	0.0 - 1.0	Los docentes requieren realimentación así como tomar cursos obligatorios para mejorar su desempeño y desarrollar las competencias académicas.
Nivel 2	***Suficiente***	1.01 - 2.0	Los docentes requieren realimentación y tomar cursos para mejorar su desempeño para fortalecer su competencias académicas.
Nivel 3	***Bueno***	2.01 - 3.0	Los docentes requieren seguir fortaleciendo sus competencias académicas mediante cursos y talleres para desempeñarse como docente universitario en la docencia, investigación y gestión-vinculación.
Nivel 4	***Competente***	3.01 - 4.0	Los docentes manifiestan tener las competencias desarrolladas en un nivel óptimo.
Nivel 5	***Destacado***	4.01 - 5.0	Los docentes manifiestan tener desarrolladas las competencias en un nivel sobresaliente, por lo que pueden asesorar a otros docentes.

Unidad Académica: FACULTAD DE DERECHO

Comentarios de los estudiantes para el docente : RODRIGUEZ OROZCO JUAN CARLOS

1 de los mejores catedráticos de la facultad, total dominio del tema y un profesor muy accesible para dudas y explica todo super bien

2 Amé su clase, excelente lic, super buena onda, aprendes mucho y lo mejor es que la clase es muy dinámica

3 Es EXCELENTE en todos los aspectos

4 Muy buena clase

5 Excelente licenciado, garantiza el aprendizaje de los alumnos, aclara cualquier duda, buena comunicación y busca la mejor manera para enseñar.

6 ES MI LIC FAVORITO, LO AMO

7 Conoce mucho de la materia, explica muy bien cada tema y hace que la clase no sea aburrida

8 Excelente Lic, pone varios ejemplos para que entendamos, da retroalimentacion, es bueno dando la clase

9 se apoya en la ley, no encarga tareas, es amable, claro y responde todas las preguntas. sus examenes corresponden al contenido del temario, toma en cuenta participaciones. es un lic muy amable y respetuoso.

10 Es un excelente educador, realmente se compromete con la materia y es de los pocos que me dan la clase de manera correcta ya que nunca falta y explica todo de manera muy clara.

11 Excelente profesor!!

12 La dinámica con la que imparte su materia es bueno lo único es que por querer que todo sea bien entendido por todos se nos agota el tiempo lo cual no es malo pero si se podría pasar un poco las dudas hasta más al final se agradecería :)

13 excelente maestro, entendi todos los temas y su forma de explicar es muy clara

14 Excelente licenciado, muy dedicado a que sus alumnos entiendan

15 este es mi segundo semestre tomando clases con él, sin duda de los mejores licenciados que he tenido, sus clases son muy entretenidas y dinámicas, sin duda volvería a tomar clases con él.

16 De los mejores lics, explica super bien y es muy atento a que sus alumnos comprendan los temas.

17 es muy buen lic, sabe de su materia y explica muy claro

18 Excelente docente, muy tierno y muy amable. Te sube el ánimo a las 7 am.

19 el mejor

20 Excelente Lic, Muy buena clase y tiene una excelente comunicación con el alumno

21 Definitivamente un licenciado ejemplar y siempre promoviendo la participación en clase.

22 Excelente Lic, supervisa actividades y enseña muy bien

23 Excelente licenciado, sabe demasiado de la materia, hace que te guste la clase y aunque nosotros desarrollamos cada objeto de la misma él las explica y complementa; los 2 parciales son escritos y el final es oral

24 muy buen lic

25 Excelente licenciado, domina muy bien la clase, explica de una manera muy clara

26 Muy respetuoso y no solo se queda con la teoría si no lo lleva un poco a la practica, definitivamente volvería agarrar con el

27 Buen docente

28 Excelente licenciado, muy comprometido en su materia y se preocupa por los estudiantes, sabe mucho y te pasa ese conocimiento, es muy atento y comprensivo, uno de los mejores licenciados que he tenido.

29 La verdad es un amor super lindo, atento con los estudiantes hace retroalimentaciòn tiene buen sentido del humor y si aprendes con el sin necesidad de ser exigente. recomendado es un 100 de 10

30 Excelente licenciado

31 Es un Lic. súper respetuoso y atento. Sabe muchísimo y da la clase de una manera excelente.

32 Excelente docente

33 es muy buen licenciado y muy comprensivo

34 Excelente catedrático hace la clase muy fácil, se preocupa por que aprendas y explica súper bien

35 Excelente docente

36 la clase es muy dinamica, siempre busca la manera de que entiendas, él es muy atento y respetuoso, al igual que es muy considerado, en el tema que siempre busca la manera de no perjudicarnos

37 Buen licenciado

Unidad Académica: FACULTAD DE DERECHO

Comentarios de los estudiantes para el docente : RODRIGUEZ OROZCO JUAN CARLOS

38 Un gran docente que no solo conoce el tema de su clase, sino que además sabe transmitir ese conocimiento. Su clase consiste en exposiciones hechas por los alumnos. El guía la exposición e interviene en todo momento para explicar los temas.

39 explica muchas veces las cosas, pero gracia a eso se me quedan muy grabadas en la mente

40 Es un excelente lic!!!! La verdad es que su clase es increíble, te explica muy bien los temas, sabe mucho sobre la materia, se preocupa por resolver todas las dudas y que comprendas. Definitivamente LA MEJOR CLASE!!!

41 excelente licenciado, muy buena clase e interesante y didáctica

42 Un lic excelente, muy atento y muy bueno impartiendo clases

43 De los mejores licenciados, no solo se preocupa por que aprendamos en el aula sino que tambien se preocupa si nota que andamos atorados en cuestiones personales

44 increíble licenciado, igual como ser humano se nota su calidad como persona, muy empático y sabe explicar muy bien los temas, lo único que podría ser malo, es que habla muy bajito y se complica para escucharle bien.

45 Excelente clase, el licenciado realmente se compromete con la clase y le interesa que cada tema quede muy claro, sin duda una de las mejores clases que he llevado

46 No aprendes mucho porque la mayoría del tiempo de pide y dan ejemplos.

47 un gran licenciado, tiene mucho conocimiento y es muy buena persona

48 E

49 tiene un conocimiento increíble de la materia y lo comparte de la mejor manera posible, súper lindo licenciado

50 CLASE AMENA, BUEN LICENCIADO

51 0

52 muy buen lic, sus clases se entienden muy bien

53 Domina la materia.

54 Buen lic, volvería a tomar clase con el

55 Excelente clase, muy dinamica y practica, realmente le interesa que los alumnos aprendan los temas

UNIVERSIDAD AUTÓNOMA DE CHIHUAHUA
Sistema Integral de Evaluación a la Docencia por Competencias
Evaluación de los Estudiantes

Ciclo escolar: 2022-SEM-AGO/DIC

Fecha de impresión: viernes, 29 de septiembre de 2023 11:08 a. m.

Unidad Académica: FACULTAD DE DERECHO

Docente: [redacted] ***ROHANA MILEDI TAREK***

Promedio estudiantes: 4.70
Número de encuestas: 5

Destacado Nivel 5

Competencia / Desempeño	
Interacción pedagógica Inclusiva	
1. Demuestra entusiasmo y compromiso en la impartición de su materia.	***Destacado***
2. Demuestra habilidad de comunicación y claridad expositiva en su clase.	***Destacado***
3. Asiste normalmente a las clases asignadas, ya sea en modalidad virtual o presencial	***Destacado***
4. Cumple adecuadamente sus horarios de clase, ya sea en modalidad virtual o presencial	***Competente***
5. Presenta de forma ordenada y lógica los contenidos de la materia.	***Destacado***
9. Demuestra respeto a todos los estudiantes.	***Destacado***
10. Demuestra dominio de conocimiento de la materia que imparte.	***Destacado***
11. Utiliza diversas estrategias didácticas en su clase.	***Destacado***
12. Proporciona materiales de enseñanza para su clase.	***Destacado***
13. Plantea actividades de aprendizaje	***Destacado***
14. Logra ambientes apropiados de aprendizaje, entre estudiantes, así como entre docente y estudiante.	***Destacado***
15. Propicia valores y actividades positivas para el aprendizaje	***Destacado***
17. Propicia la participación activa de los estudiantes.	***Destacado***
18. Promueve el pensamiento crítico en los estudiantes.	***Destacado***
Valora el desarrollo de competencias	
6. Proporciona retroalimentación sobre los contenidos de la clase	***Destacado***
7. Las formas de evaluación son adecuadas a los contenidos de la clase	***Destacado***
8. En la evaluación de los aprendizajes y competencias, toma en cuenta aspectos, tales como: exámenes, trabajos, participaciones, etc.	***Destacado***
16. Soluciona dudas y atiende comentarios de los estudiantes.	***Destacado***

Nivel de logro de la competencia

Interacción pedagógica Inclusiva	Destacado
Valora el desarrollo de competencias	Destacado

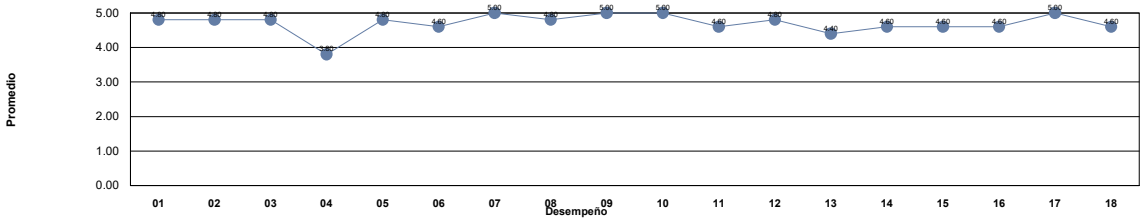

Niveles	***Descriptor***	***Valor***	***Descripción***
Nivel 1	***Insuficiente***	0.0 - 1.0	Los docentes requieren realimentación así como tomar cursos obligatorios para mejorar su desempeño y desarrollar las competencias académicas.
Nivel 2	***Suficiente***	1.01 - 2.0	Los docentes requieren realimentación y tomar cursos para mejorar su desempeño para fortalecer su competencias académicas.
Nivel 3	***Bueno***	2.01 - 3.0	Los docentes requieren seguir fortaleciendo sus competencias académicas mediante cursos y talleres para desempeñarse como docente universitario en la docencia, investigación y gestión-vinculación.
Nivel 4	***Competente***	3.01 - 4.0	Los docentes manifiestan tener las competencias desarrolladas en un nivel óptimo.
Nivel 5	***Destacado***	4.01 - 5.0	Los docentes manifiestan tener desarrolladas las competencias en un nivel sobresaliente, por lo que pueden asesorar a otros docentes.

Unidad Académica: FACULTAD DE DERECHO

Comentarios de los estudiantes para el docente : ROHANA MILEDI TAREK

1 es uno de los mejores licenciados en esta modalidad, siempre esta al pendiente de dudas y las resuelve de inmediato

2 Exelente material de trabajo y comunicacion de parte del Licenciado

3 Excelente clase

4 Un maestro muy comprometido y siempre atento a la plataforma para despejar dudas, aprendi mucho de la materia. Muchas gracias maestro

5 Aprendí mucho en esta materia y el maestro se tomó el tiempo de resolver dudas.

UNIVERSIDAD AUTÓNOMA DE CHIHUAHUA
Sistema Integral de Evaluación a la Docencia por Competencias
Evaluación de los Estudiantes

Ciclo escolar: 2022-SEM-AGO/DIC

Fecha de impresión: viernes, 29 de septiembre de 2023 11:08 a. m.

Unidad Académica: FACULTAD DE DERECHO

Docente: [redacted] ***ROHANA ORTIZ JORGE JESUS***

Promedio estudiantes: 4.63
Número de encuestas: 20

Destacado Nivel 5

Competencia / Desempeño	
Interacción pedagógica Inclusiva	
1. Demuestra entusiasmo y compromiso en la impartición de su materia.	***Destacado***
2. Demuestra habilidad de comunicación y claridad expositiva en su clase.	***Destacado***
3. Asiste normalmente a las clases asignadas, ya sea en modalidad virtual o presencial	***Destacado***
4. Cumple adecuadamente sus horarios de clase, ya sea en modalidad virtual o presencial	***Destacado***
5. Presenta de forma ordenada y lógica los contenidos de la materia.	***Destacado***
9. Demuestra respeto a todos los estudiantes.	***Destacado***
10. Demuestra dominio de conocimiento de la materia que imparte.	***Destacado***
11. Utiliza diversas estrategias didácticas en su clase.	***Destacado***
12. Proporciona materiales de enseñanza para su clase.	***Destacado***
13. Plantea actividades de aprendizaje	***Destacado***
14. Logra ambientes apropiados de aprendizaje, entre estudiantes, así como entre docente y estudiante.	***Destacado***
15. Propicia valores y actividades positivas para el aprendizaje	***Destacado***
17. Propicia la participación activa de los estudiantes.	***Destacado***
18. Promueve el pensamiento crítico en los estudiantes.	***Destacado***
Valora el desarrollo de competencias	
6. Proporciona retroalimentación sobre los contenidos de la clase	***Destacado***
7. Las formas de evaluación son adecuadas a los contenidos de la clase	***Destacado***
8. En la evaluación de los aprendizajes y competencias, toma en cuenta aspectos, tales como: exámenes, trabajos, participaciones, etc.	***Destacado***
16. Soluciona dudas y atiende comentarios de los estudiantes.	***Destacado***

Nivel de logro de la competencia

Interacción pedagógica Inclusiva	Destacado
Valora el desarrollo de competencias	Destacado

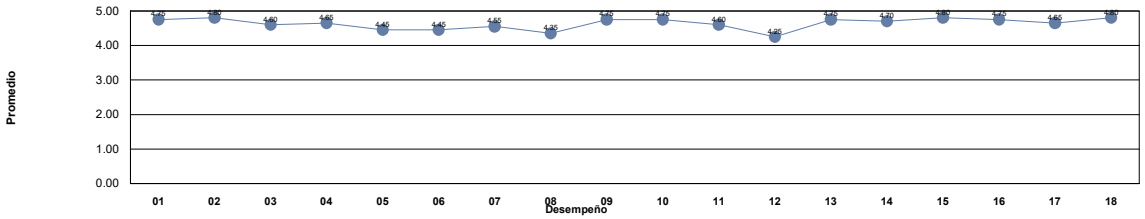

Niveles	***Descriptor***	***Valor***	***Descripción***
Nivel 1	***Insuficiente***	0.0 - 1.0	Los docentes requieren realimentación así como tomar cursos obligatorios para mejorar su desempeño y desarrollar las competencias académicas.
Nivel 2	***Suficiente***	1.01 - 2.0	Los docentes requieren realimentación y tomar cursos para mejorar su desempeño para fortalecer su competencias académicas.
Nivel 3	***Bueno***	2.01 - 3.0	Los docentes requieren seguir fortaleciendo sus competencias académicas mediante cursos y talleres para desempeñarse como docente universitario en la docencia, investigación y gestión-vinculación.
Nivel 4	***Competente***	3.01 - 4.0	Los docentes manifiestan tener las competencias desarrolladas en un nivel óptimo.
Nivel 5	***Destacado***	4.01 - 5.0	Los docentes manifiestan tener desarrolladas las competencias en un nivel sobresaliente, por lo que pueden asesorar a otros docentes.

Unidad Académica: FACULTAD DE DERECHO

Comentarios de los estudiantes para el docente : ROHANA ORTIZ JORGE JESUS

1. es un poco impuntual pero sus clases son excelentes aprendes mucho sobre los temas, no se desvia y busca que comprendas bien
2. excelente licenciado
3. Grande el juez, muy buen maestro
4. Es buen lic. pero muy autoritario, y de criterio cerrado, y es provocador
5. Buen lic
6. Muy buen lic sabe muchisimooo
7. Buenas clases,
8. Exelnte Lic.
9. Muy buen licenciado, nos enseña a ver el derecho penal de una perspectiva muy bonita
10. Ninguno
11. Muy buen licenciado
12. excelente maestro, muy recomendado
13. una buena clase, me gustaria que el catedratico proporcionara el material de cada objeto de aprendizaje
14. buen maestro
15. excelente clase
16. Muy buena clase
17. buen lic
18. Muy buena clase, mi favorita
19. Bien
20. El lic sabe mucho de su materia y es paciente y explica, pero no es claro en su manera de calificar ni tampoco en los contenidos que se impartirán en su materia

UNIVERSIDAD AUTÓNOMA DE CHIHUAHUA
Sistema Integral de Evaluación a la Docencia por Competencias
Evaluación de los Estudiantes

Ciclo escolar: 2022-SEM-AGO/DIC

Fecha de impresión: viernes, 29 de septiembre de 2023 11:08 a. m.

Unidad Académica: FACULTAD DE DERECHO

Docente: [redacted] ***ROJAS GRANADOS ALVARO ALEJANDRO***

Promedio estudiantes: 4.34
Número de encuestas: 44

Destacado Nivel 5

Competencia / Desempeño	
Interacción pedagógica Inclusiva	
1. Demuestra entusiasmo y compromiso en la impartición de su materia.	***Destacado***
2. Demuestra habilidad de comunicación y claridad expositiva en su clase.	***Destacado***
3. Asiste normalmente a las clases asignadas, ya sea en modalidad virtual o presencial	***Destacado***
4. Cumple adecuadamente sus horarios de clase, ya sea en modalidad virtual o presencial	***Destacado***
5. Presenta de forma ordenada y lógica los contenidos de la materia.	***Destacado***
9. Demuestra respeto a todos los estudiantes.	***Destacado***
10. Demuestra dominio de conocimiento de la materia que imparte.	***Destacado***
11. Utiliza diversas estrategias didácticas en su clase.	***Destacado***
12. Proporciona materiales de enseñanza para su clase.	***Destacado***
13. Plantea actividades de aprendizaje	***Destacado***
14. Logra ambientes apropiados de aprendizaje, entre estudiantes, así como entre docente y estudiante.	***Destacado***
15. Propicia valores y actividades positivas para el aprendizaje	***Destacado***
17. Propicia la participación activa de los estudiantes.	***Destacado***
18. Promueve el pensamiento crítico en los estudiantes.	***Destacado***
Valora el desarrollo de competencias	
6. Proporciona retroalimentación sobre los contenidos de la clase	***Destacado***
7. Las formas de evaluación son adecuadas a los contenidos de la clase	***Destacado***
8. En la evaluación de los aprendizajes y competencias, toma en cuenta aspectos, tales como: exámenes, trabajos, participaciones, etc.	***Destacado***
16. Soluciona dudas y atiende comentarios de los estudiantes.	***Destacado***

Nivel de logro de la competencia

Interacción pedagógica Inclusiva	Destacado
Valora el desarrollo de competencias	Destacado

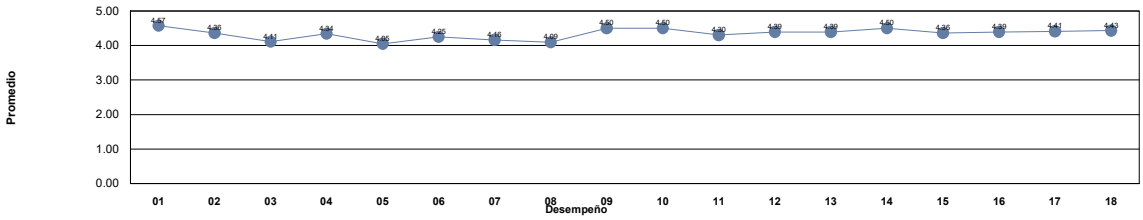

Niveles	***Descriptor***	***Valor***	***Descripción***
Nivel 1	***Insuficiente***	0.0 - 1.0	Los docentes requieren realimentación así como tomar cursos obligatorios para mejorar su desempeño y desarrollar las competencias académicas.
Nivel 2	***Suficiente***	1.01 - 2.0	Los docentes requieren realimentación y tomar cursos para mejorar su desempeño para fortalecer su competencias académicas.
Nivel 3	***Bueno***	2.01 - 3.0	Los docentes requieren seguir fortaleciendo sus competencias académicas mediante cursos y talleres para desempeñarse como docente universitario en la docencia, investigación y gestión-vinculación.
Nivel 4	***Competente***	3.01 - 4.0	Los docentes manifiestan tener las competencias desarrolladas en un nivel óptimo.
Nivel 5	***Destacado***	4.01 - 5.0	Los docentes manifiestan tener desarrolladas las competencias en un nivel sobresaliente, por lo que pueden asesorar a otros docentes.

Unidad Académica: FACULTAD DE DERECHO

Comentarios de los estudiantes para el docente : ROJAS GRANADOS ALVARO ALEJANDRO

1 Es de los mejores maestros en toda la facultad, es muy comprometido en que aprendan los alumnos, sin duda volvería a tomar clases con el, nos presenta casos prácticos y eso esta super padre, porque nos enseña teoría y practica (valor agregado)
2 Muy buen Licenciado pero me hubiera gustado que asistiera más a clase.
3 no demuestra respeto ni a los alumnos ni a la materia
4 Domina los temas que expone pero deriva mucho y termina hablando de otras cosas
5 Excelente licenciado, sabe demasiado de la materia, por él entendí procesal y eso que es litigación oral.
6 Al principio si tuve problema por el hecho de realice trabajos y después de actualizo la plataforma oh cambio el plan de estudio y tuve que volver, y unas de las veces era muy difícil que respondiera por correo o plataforma.
7 sus clases mas alla de las enseñanzas de los temas nos ayuda a prepararnos para nuestro futuro y la manera en que trabajaremos, grandes clases con enseñanzas unicas acerca de sus experiencias, nos motiva llegar a mas que solo un estudio, a ser abogad
8 Las fuentes que proporcionan son buenas.
9 EXCELENTE LICENCIADO, ESTILO DIFERENTE PERO EFECTIVO
10 Exelente desmpeño
11 muy padre clase
12 Bien
13 Excelente profesor, sabe demasiado de la materia, lleva sus propios casos a la clase y nos platea situaciones reales para el planteamiento de los temas; solo nos mencionó que evalua con solo 1 exámen final oral
14 buen lic
15 es una clase muy interesante, y es enriquecedor escuchar sobre los casos prácticos que comparte en clase
16 muy buen maestro
17 Re piola la clase che
18 Bien
19 Se nota que le encanta lo que hace. Es un docente que cuenta por medio su experiencia la materia, haciendo el adecuado balance entre práctica y teoría. Trata de dejar en los alumnos una enseñanza de vida.
20 La clase con la cual la palabra dinamica se queda corta, el mejor licenciado para plantearte la idea de tu futuro en la carrera sin dudas
21 Buen material de trabajo
22 Plantea buen contenido temático.
23 ..
24 Muy buen maestro, me gusta como imparte la clase y sobre todo que esta al pendiente de las dudas que tenemos sobre el curso
25 Es un gran catedrático, resuelve todas as dudas que puedan surgir , explica directamente el punto que se ve en clase y da muy buen material de apoyo
26 La clase es muy buena y el licenciado conoce mucho acerca de los temas, sin embargo en ocasiones es muy repetitiva la clase y eso hace que nos retrasemos, le preocupa que aprendamos y busca diversos metodos de enseñanza
27 Sabe demasiado del tema, explica de la mejor manera y no pone examenes parciales
28 Excelente clase.
29 NUNCA ESTA PENDIENTE DE LA PLATAFORMA, NO CONTESTA LOS MENSAJES A TIEMPO, DURA MUCHO PARA REVISAR.
30 Excelente matetro, clase muy interesante
31 Excelente Maestro, esta muy preparado para su materia y es muy interesante su clase
32 Buena clase, muy buenos ejemplos y el Licenciado un experto en la materia
33 En lo personal, la mejor clase que me han impartido en la FD
34 bueno
35 Ghbc
36 De igual manera uno de los mejores catedráticos con una gran carrera y además de un enorme conocimiento en la materia.
37 .
38 da buen material y resuelve dudas.

Unidad Académica: FACULTAD DE DERECHO

Comentarios de los estudiantes para el docente : ROJAS GRANADOS ALVARO ALEJANDRO

39	Bien
40	es un buen docente
41	Es un licenciado muy competente en temas penales por lo que hace sus clases muy amenas con temas de esta índole, explica con claridad y es muy sencillo pasar con el.
42	Su clase es excelente, digerible y amena, da ejemplos de la vida cotidiana y es muy entregado al momento de estar frente al grupo
43	Excelente docente, muy apasionado y gran conocedor de su materia!!
44	es la clase que mas me dejo huella catedrático de otro nivel

UNIVERSIDAD AUTÓNOMA DE CHIHUAHUA
Sistema Integral de Evaluación a la Docencia por Competencias
Evaluación de los Estudiantes

Ciclo escolar: 2022-SEM-AGO/DIC

Fecha de impresión: viernes, 29 de septiembre de 2023 11:08 a. m.

Unidad Académica: FACULTAD DE DERECHO

Docente: [redacted] ***ROMERO DEL HIERRO TANIA TEPORACA***

Promedio estudiantes: 4.50
Número de encuestas: 25

Destacado
Nivel 5

Competencia / Desempeño	
Interacción pedagógica Inclusiva	
1. Demuestra entusiasmo y compromiso en la impartición de su materia.	***Destacado***
2. Demuestra habilidad de comunicación y claridad expositiva en su clase.	***Destacado***
3. Asiste normalmente a las clases asignadas, ya sea en modalidad virtual o presencial	***Destacado***
4. Cumple adecuadamente sus horarios de clase, ya sea en modalidad virtual o presencial	***Destacado***
5. Presenta de forma ordenada y lógica los contenidos de la materia.	***Destacado***
9. Demuestra respeto a todos los estudiantes.	***Destacado***
10. Demuestra dominio de conocimiento de la materia que imparte.	***Destacado***
11. Utiliza diversas estrategias didácticas en su clase.	***Destacado***
12. Proporciona materiales de enseñanza para su clase.	***Destacado***
13. Plantea actividades de aprendizaje	***Destacado***
14. Logra ambientes apropiados de aprendizaje, entre estudiantes, así como entre docente y estudiante.	***Destacado***
15. Propicia valores y actividades positivas para el aprendizaje	***Destacado***
17. Propicia la participación activa de los estudiantes.	***Destacado***
18. Promueve el pensamiento crítico en los estudiantes.	***Destacado***
Valora el desarrollo de competencias	
6. Proporciona retroalimentación sobre los contenidos de la clase	***Destacado***
7. Las formas de evaluación son adecuadas a los contenidos de la clase	***Destacado***
8. En la evaluación de los aprendizajes y competencias, toma en cuenta aspectos, tales como: exámenes, trabajos, participaciones, etc.	***Destacado***
16. Soluciona dudas y atiende comentarios de los estudiantes.	***Destacado***

Nivel de logro de la competencia

Interacción pedagógica Inclusiva	Destacado
Valora el desarrollo de competencias	Destacado

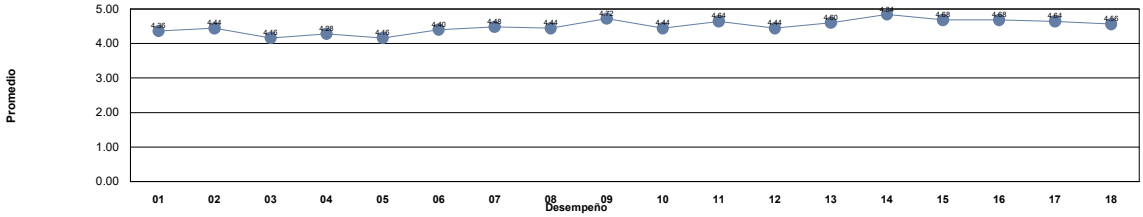

Niveles	***Descriptor***	***Valor***	***Descripción***
Nivel 1	***Insuficiente***	0.0 - 1.0	Los docentes requieren realimentación así como tomar cursos obligatorios para mejorar su desempeño y desarrollar las competencias académicas.
Nivel 2	***Suficiente***	1.01 - 2.0	Los docentes requieren realimentación y tomar cursos para mejorar su desempeño para fortalecer su competencias académicas.
Nivel 3	***Bueno***	2.01 - 3.0	Los docentes requieren seguir fortaleciendo sus competencias académicas mediante cursos y talleres para desempeñarse como docente universitario en la docencia, investigación y gestión-vinculación.
Nivel 4	***Competente***	3.01 - 4.0	Los docentes manifiestan tener las competencias desarrolladas en un nivel óptimo.
Nivel 5	***Destacado***	4.01 - 5.0	Los docentes manifiestan tener desarrolladas las competencias en un nivel sobresaliente, por lo que pueden asesorar a otros docentes.

Unidad Académica: FACULTAD DE DERECHO

Comentarios de los estudiantes para el docente : ROMERO DEL HIERRO TANIA TEPORACA

1 se le nota el entusiasmo para dar la clase

2 .

3 Sin comentarios.

4 Excelentes clases

5 Una persona muy humana y divertida; como licenciada está realmente preparada, más no para la docencia en cuestiones de economía. Me encantaría sugerir una retroalimentación para ella sobre la impartición de su materia.

6 ningun comentario

7 Cuando pedimos que nos ayude a repasar dudad o la clase anterior siempre lo hace, dejando en claro todo lo que vimos.

8 Es buena maestra y su manera de dar clases es muy buena

9 Excelente

10 Muy buena lic

11 Da su clase muy bien, y nos explica muy claro

12 Todo bien

13 Entusiasmada por enseñar

14 Gran foorma de encaminar los temas a situaciones actuales

15 es una maestra con mucho carisma y es muy amable

16 .

17 Excelente maestra

18 Es una excelente docente, muy paciente, te brinda mucho apoyo, no complica la materia pero te enseña lo indispensable.

19 Buena docente, propicia demasiado la participación de los estudiantes

20 .

21 Es bonita persona pero como maestra no es excelente

22 Muy buena docente

23 como no tiene un orden en la materia respecto los temas que vemos, como que no se en si cual era el objetivo de la materia o lo que teniamos que ver

24 Buena licenciada

25 da muy buenas clases y es un amor de persona

UNIVERSIDAD AUTÓNOMA DE CHIHUAHUA
Sistema Integral de Evaluación a la Docencia por Competencias
Evaluación de los Estudiantes

Ciclo escolar: 2022-SEM-AGO/DIC

Fecha de impresión: viernes, 29 de septiembre de 2023 11:08 a. m.

Unidad Académica: FACULTAD DE DERECHO

Docente: [redacted] ***ROMERO MARTINEZ GERARDO***

Promedio estudiantes: 4.86
Número de encuestas: 21

Destacado Nivel 5

Competencia / Desempeño	
Interacción pedagógica Inclusiva	
1. Demuestra entusiasmo y compromiso en la impartición de su materia.	***Destacado***
2. Demuestra habilidad de comunicación y claridad expositiva en su clase.	***Destacado***
3. Asiste normalmente a las clases asignadas, ya sea en modalidad virtual o presencial	***Destacado***
4. Cumple adecuadamente sus horarios de clase, ya sea en modalidad virtual o presencial	***Destacado***
5. Presenta de forma ordenada y lógica los contenidos de la materia.	***Destacado***
9. Demuestra respeto a todos los estudiantes.	***Destacado***
10. Demuestra dominio de conocimiento de la materia que imparte.	***Destacado***
11. Utiliza diversas estrategias didácticas en su clase.	***Destacado***
12. Proporciona materiales de enseñanza para su clase.	***Destacado***
13. Plantea actividades de aprendizaje	***Destacado***
14. Logra ambientes apropiados de aprendizaje, entre estudiantes, así como entre docente y estudiante.	***Destacado***
15. Propicia valores y actividades positivas para el aprendizaje	***Destacado***
17. Propicia la participación activa de los estudiantes.	***Destacado***
18. Promueve el pensamiento crítico en los estudiantes.	***Destacado***
Valora el desarrollo de competencias	
6. Proporciona retroalimentación sobre los contenidos de la clase	***Destacado***
7. Las formas de evaluación son adecuadas a los contenidos de la clase	***Destacado***
8. En la evaluación de los aprendizajes y competencias, toma en cuenta aspectos, tales como: exámenes, trabajos, participaciones, etc.	***Destacado***
16. Soluciona dudas y atiende comentarios de los estudiantes.	***Destacado***

Nivel de logro de la competencia

Interacción pedagógica Inclusiva	Destacado
Valora el desarrollo de competencias	Destacado

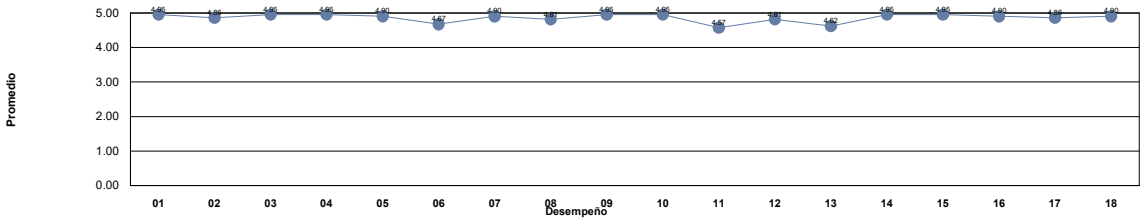

Niveles	***Descriptor***	***Valor***	***Descripción***
Nivel 1	***Insuficiente***	0.0 - 1.0	Los docentes requieren realimentación así como tomar cursos obligatorios para mejorar su desempeño y desarrollar las competencias académicas.
Nivel 2	***Suficiente***	1.01 - 2.0	Los docentes requieren realimentación y tomar cursos para mejorar su desempeño para fortalecer su competencias académicas.
Nivel 3	***Bueno***	2.01 - 3.0	Los docentes requieren seguir fortaleciendo sus competencias académicas mediante cursos y talleres para desempeñarse como docente universitario en la docencia, investigación y gestión-vinculación.
Nivel 4	***Competente***	3.01 - 4.0	Los docentes manifiestan tener las competencias desarrolladas en un nivel óptimo.
Nivel 5	***Destacado***	4.01 - 5.0	Los docentes manifiestan tener desarrolladas las competencias en un nivel sobresaliente, por lo que pueden asesorar a otros docentes.

Unidad Académica: FACULTAD DE DERECHO

Comentarios de los estudiantes para el docente : ROMERO MARTINEZ GERARDO

1 El Lic. Gerardo Romero, es un excelente maestro, una excelente persona, y un ejemplo para todos los estudiantes de la Facultad de Derecho, debería haber mas catedráticos como el.
2 gran docente
3 Es un muy buen licenciado
4 Catedratico muy completo
5 excelente licenciado y persona, mucha catedra y clase haciendo que todo sea mas llevadero y el aprendizaje se quede mejor plasmado
6 Nos da muchas pláticas motivacionales, a veces puede ser pesado, explica muy bien
7 Es buen Lic, solo que se toma muy personal las faltas y hace comentarios muy machistas
8 Es sin duda, uno de los mejores licenciados que he tenido, su clase es agradable, sabe demasiado, explica tan bien que no necesitas mucho estudio para los examenés, es amable y agradable, no es empático con las inasistencias.
9 Bien
10 Hermosura y chulada de licenciado, al salir de su clase sales con mucho conocimiento y sales alegre, transmite energías muy bonitas, si pudiera tener civil 2 con él estaría encantada, aprendes mucho, lo he recomendado todo el semestre ???
11 Si tienes la oportunidad de cambiar tu vida y aprender si o si, agarra con el mejor licenciado de la facultad, siempre te incentiva a aprender y te motiva a estudiar, es muy amable sin necesidad de atormentarte, es Excelente licenciado
12 Muy buen Lic y mejor persona, vale la pena su clase.
13 El juez Romero es el mejor licenciado de alguna clase que he llevado, muy claro y ejemplifica cada tema y concepto con casos de la vida real, muy muy conocedor y especialmente muy atento, muy humilde y excelente catedrático
14 Excelente catedrático
15 Exelente licenciado, de los mejores en la universidad
16 Si es buen lic, si se aprende bastante. Solo que muchas de las veces sus comentarios pueden llegar a incomodar un poco, sobre todo a las mujeres cuando dice que no valen la pena.
17 Excelente docente y ser humano. conoce ampliamente su tema.
18 Es una eminencia, de los mejores docentes que hay en la facultad, conoce los temas y las leyes como la palma de su mano, es muy carismático y hace la clase muy llevadera y comprensible, ademas es una gran persona y siempre busca ayudar.
19 Muy buen docente
20 Excelente catedratico, nos transmite ese amor y entusiasmo a la materia y eso hace que la clase sea mas amena y didactica
21 Siendo objetivos, no hay mejor profesor con el que puedas tomar una clase tan importante.

UNIVERSIDAD AUTÓNOMA DE CHIHUAHUA
Sistema Integral de Evaluación a la Docencia por Competencias
Evaluación de los Estudiantes

Ciclo escolar: 2022-SEM-AGO/DIC

Fecha de impresión: viernes, 29 de septiembre de 2023 11:08 a. m.

Unidad Académica: FACULTAD DE DERECHO

Docente: [redacted] ***ROSALES ESTRADA KARLA IRENE***

Promedio estudiantes: 4.50
Número de encuestas: 26

Destacado Nivel 5

Competencia / Desempeño	
Interacción pedagógica Inclusiva	
1. Demuestra entusiasmo y compromiso en la impartición de su materia.	***Destacado***
2. Demuestra habilidad de comunicación y claridad expositiva en su clase.	***Destacado***
3. Asiste normalmente a las clases asignadas, ya sea en modalidad virtual o presencial	***Destacado***
4. Cumple adecuadamente sus horarios de clase, ya sea en modalidad virtual o presencial	***Destacado***
5. Presenta de forma ordenada y lógica los contenidos de la materia.	***Destacado***
9. Demuestra respeto a todos los estudiantes.	***Destacado***
10. Demuestra dominio de conocimiento de la materia que imparte.	***Destacado***
11. Utiliza diversas estrategias didácticas en su clase.	***Destacado***
12. Proporciona materiales de enseñanza para su clase.	***Destacado***
13. Plantea actividades de aprendizaje	***Destacado***
14. Logra ambientes apropiados de aprendizaje, entre estudiantes, así como entre docente y estudiante.	***Destacado***
15. Propicia valores y actividades positivas para el aprendizaje	***Destacado***
17. Propicia la participación activa de los estudiantes.	***Destacado***
18. Promueve el pensamiento crítico en los estudiantes.	***Destacado***
Valora el desarrollo de competencias	
6. Proporciona retroalimentación sobre los contenidos de la clase	***Destacado***
7. Las formas de evaluación son adecuadas a los contenidos de la clase	***Destacado***
8. En la evaluación de los aprendizajes y competencias, toma en cuenta aspectos, tales como: exámenes, trabajos, participaciones, etc.	***Destacado***
16. Soluciona dudas y atiende comentarios de los estudiantes.	***Destacado***

Nivel de logro de la competencia

Interacción pedagógica Inclusiva	Destacado
Valora el desarrollo de competencias	Destacado

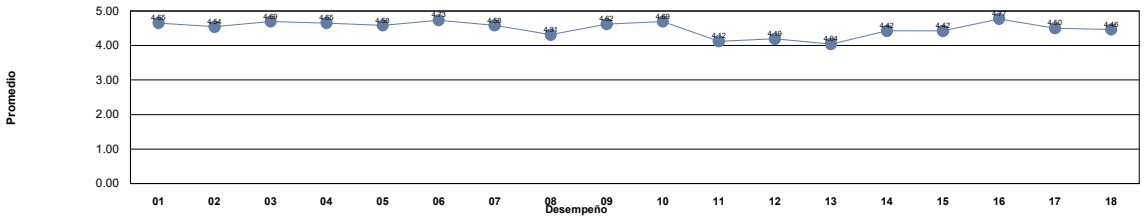

Niveles	***Descriptor***	***Valor***	***Descripción***
Nivel 1	***Insuficiente***	0.0 - 1.0	Los docentes requieren realimentación así como tomar cursos obligatorios para mejorar su desempeño y desarrollar las competencias académicas.
Nivel 2	***Suficiente***	1.01 - 2.0	Los docentes requieren realimentación y tomar cursos para mejorar su desempeño para fortalecer su competencias académicas.
Nivel 3	***Bueno***	2.01 - 3.0	Los docentes requieren seguir fortaleciendo sus competencias académicas mediante cursos y talleres para desempeñarse como docente universitario en la docencia, investigación y gestión-vinculación.
Nivel 4	***Competente***	3.01 - 4.0	Los docentes manifiestan tener las competencias desarrolladas en un nivel óptimo.
Nivel 5	***Destacado***	4.01 - 5.0	Los docentes manifiestan tener desarrolladas las competencias en un nivel sobresaliente, por lo que pueden asesorar a otros docentes.

Unidad Académica: FACULTAD DE DERECHO

Comentarios de los estudiantes para el docente : ROSALES ESTRADA KARLA IRENE

1 Muy buena Lic.

2 Agregar otros métodos de enseñanza que no sean cuadros sinópticos , mejore su manera de impartir la clase

3 EXCELENTE MAESTRA, EXPLICA PERFECTO, NO DEJA LUGAR A DUDAS, EXIGENTE, MUY PROFESIONAL, ES UNA OPORTUNIDAD MUY VALIOSA TOMAR CLASES CON LA LICENCIADA KARLA IRENE.

4 es de mis cases favoritas, su forma de expicar es muy buena y enseña de una forma muy entendible para todos

5 Buena licenciada

6 Desarrolla de la mejor manera el temario

7 Habla y explica mucho su material. sin embargo hay personas que necesitamos de apuntes y conceptos para comprender mejor y es un poco dificil de comprender solo con escuchar

8 peude llegar a ser pesada su clase

9 muy apasionada en su clase

10 Buena Lic y muy atenta

11 Es una gran docente, sus clases son muy enriquecedoras, tiene un alto conocimiento de los temas, y es una gran persona.

12 Muy buena maestra.

13 buen manejo de la clase

14 Aprendes mucho.

15 una de las lic que realmente enseña, y se compromete demasiado

16 La clase es un poco tediosa ya que la maestra no la hace dinámica y solo habla

17 Buena maestra

18 Es buena maestra pero ye tenido mejores

19 es muy buena docente, solo creo que hace poco mas de falta presentaciones y otro tipo de herramientas para el aprendizaje.

20 Buena maestra

21 una maestra bastante capacitada, una excelente persona, licenciada preparada en su ámbito escolar y laboral

22 Muy buena clase, todos los temas muye bien explicados, resolvía dudas y siempre dejaba todo muy en claro, excelente licenciada, excelente clase

23 Maneja muy bien la materia

24 Excelente licenciada, se nota que está muy preparada y se enfoca en que todos aprendamos, además de ser muy paciente y amable

25 Buena Maestra

26 Buena clase

UNIVERSIDAD AUTÓNOMA DE CHIHUAHUA
Sistema Integral de Evaluación a la Docencia por Competencias
Evaluación de los Estudiantes

Ciclo escolar: 2022-SEM-AGO/DIC

Fecha de impresión: viernes, 29 de septiembre de 2023 11:08 a. m.

Unidad Académica: FACULTAD DE DERECHO

Docente: [redacted] ***ROSAS FIERRO LUISA FERNANDA***

Promedio estudiantes: 3.89
Número de encuestas: 19

Competente Nivel 4

Competencia / Desempeño	
Interacción pedagógica Inclusiva	
1. Demuestra entusiasmo y compromiso en la impartición de su materia.	***Competente***
2. Demuestra habilidad de comunicación y claridad expositiva en su clase.	***Destacado***
3. Asiste normalmente a las clases asignadas, ya sea en modalidad virtual o presencial	***Competente***
4. Cumple adecuadamente sus horarios de clase, ya sea en modalidad virtual o presencial	***Competente***
5. Presenta de forma ordenada y lógica los contenidos de la materia.	***Competente***
9. Demuestra respeto a todos los estudiantes.	***Destacado***
10. Demuestra dominio de conocimiento de la materia que imparte.	***Destacado***
11. Utiliza diversas estrategias didácticas en su clase.	***Competente***
12. Proporciona materiales de enseñanza para su clase.	***Competente***
13. Plantea actividades de aprendizaje	***Competente***
14. Logra ambientes apropiados de aprendizaje, entre estudiantes, así como entre docente y estudiante.	***Destacado***
15. Propicia valores y actividades positivas para el aprendizaje	***Competente***
17. Propicia la participación activa de los estudiantes.	***Destacado***
18. Promueve el pensamiento crítico en los estudiantes.	***Competente***
Valora el desarrollo de competencias	
6. Proporciona retroalimentación sobre los contenidos de la clase	***Competente***
7. Las formas de evaluación son adecuadas a los contenidos de la clase	***Competente***
8. En la evaluación de los aprendizajes y competencias, toma en cuenta aspectos, tales como: exámenes, trabajos, participaciones, etc.	***Competente***
16. Soluciona dudas y atiende comentarios de los estudiantes.	***Destacado***

Nivel de logro de la competencia

Interacción pedagógica Inclusiva	Competente
Valora el desarrollo de competencias	Competente

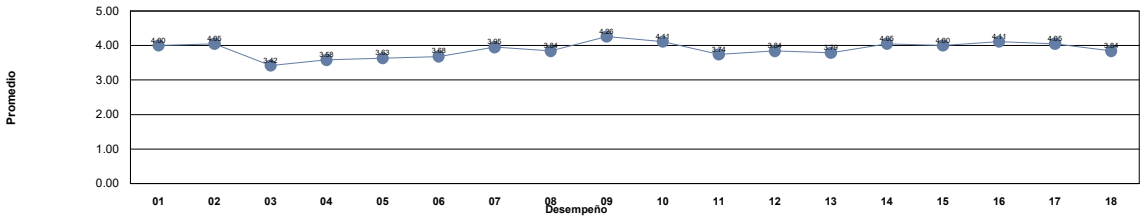

Niveles	***Descriptor***	***Valor***	***Descripción***
Nivel 1	***Insuficiente***	0.0 - 1.0	Los docentes requieren realimentación así como tomar cursos obligatorios para mejorar su desempeño y desarrollar las competencias académicas.
Nivel 2	***Suficiente***	1.01 - 2.0	Los docentes requieren realimentación y tomar cursos para mejorar su desempeño para fortalecer su competencias académicas.
Nivel 3	***Bueno***	2.01 - 3.0	Los docentes requieren seguir fortaleciendo sus competencias académicas mediante cursos y talleres para desempeñarse como docente universitario en la docencia, investigación y gestión-vinculación.
Nivel 4	***Competente***	3.01 - 4.0	Los docentes manifiestan tener las competencias desarrolladas en un nivel óptimo.
Nivel 5	***Destacado***	4.01 - 5.0	Los docentes manifiestan tener desarrolladas las competencias en un nivel sobresaliente, por lo que pueden asesorar a otros docentes.

Unidad Académica: FACULTAD DE DERECHO

Comentarios de los estudiantes para el docente : ROSAS FIERRO LUISA FERNANDA

1 muy buena maestra

2 muy buena lic

3 He tenido contadas las clases con ella, siempre aparece un imprevisto en su hora, y no da la clase, cuando da clase si demuestra que sabe pero es una vez a la semana a veces ninguna.

4 Es muy linda maestra

5 Excelente catedrática

6 Estaría excelente si dearrollara tema por tema el programa de estudios, muy buen ambiente de clase

7 excelente docente

8 buena lic

9 Es una Licenciada excelente, este semestre no me toco el 100% de esa excelencia debido a problemas que ha tenido pero fuera de eso no dudo que sea excelente licenciada, en su clase no he aprendido lo que me gustaria haber aprendido.

10 Muy buena lic

11 sin comentarios

12 Me parece muy digerible la materia

13 Una excelente persona y excelente maestra

14 Es muy linda, siempre con disposición y se enfoca en enseñar lo que verdaderamente se ve en la practica :)

15 Bien

16 La mejor Licenciada de la Facultad sin dudas. :)

17 Muy buena licenciada, excelente forma de impartir la clase

18 buena lic

19 ME ENCANTÓ HABER TOMADO LA METERIA DE AMPAO I CON ELLA.

UNIVERSIDAD AUTÓNOMA DE CHIHUAHUA
Sistema Integral de Evaluación a la Docencia por Competencias
Evaluación de los Estudiantes

Ciclo escolar: 2022-SEM-AGO/DIC

Fecha de impresión: viernes, 29 de septiembre de 2023 11:08 a. m.

Unidad Académica: FACULTAD DE DERECHO

Docente: [redacted] ***RUIZ ACOSTA ITZMIR ARMANDO***

Promedio estudiantes: 4.80
Número de encuestas: 23

Destacado Nivel 5

Competencia / Desempeño	
Interacción pedagógica Inclusiva	
1. Demuestra entusiasmo y compromiso en la impartición de su materia.	***Destacado***
2. Demuestra habilidad de comunicación y claridad expositiva en su clase.	***Destacado***
3. Asiste normalmente a las clases asignadas, ya sea en modalidad virtual o presencial	***Destacado***
4. Cumple adecuadamente sus horarios de clase, ya sea en modalidad virtual o presencial	***Destacado***
5. Presenta de forma ordenada y lógica los contenidos de la materia.	***Destacado***
9. Demuestra respeto a todos los estudiantes.	***Destacado***
10. Demuestra dominio de conocimiento de la materia que imparte.	***Destacado***
11. Utiliza diversas estrategias didácticas en su clase.	***Destacado***
12. Proporciona materiales de enseñanza para su clase.	***Destacado***
13. Plantea actividades de aprendizaje	***Destacado***
14. Logra ambientes apropiados de aprendizaje, entre estudiantes, así como entre docente y estudiante.	***Destacado***
15. Propicia valores y actividades positivas para el aprendizaje	***Destacado***
17. Propicia la participación activa de los estudiantes.	***Destacado***
18. Promueve el pensamiento crítico en los estudiantes.	***Destacado***
Valora el desarrollo de competencias	
6. Proporciona retroalimentación sobre los contenidos de la clase	***Destacado***
7. Las formas de evaluación son adecuadas a los contenidos de la clase	***Destacado***
8. En la evaluación de los aprendizajes y competencias, toma en cuenta aspectos, tales como: exámenes, trabajos, participaciones, etc.	***Destacado***
16. Soluciona dudas y atiende comentarios de los estudiantes.	***Destacado***

Nivel de logro de la competencia

Interacción pedagógica Inclusiva	Destacado
Valora el desarrollo de competencias	Destacado

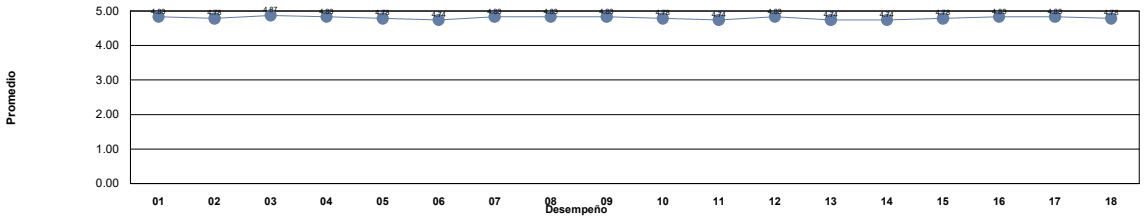

Niveles	***Descriptor***	***Valor***	***Descripción***
Nivel 1	***Insuficiente***	0.0 - 1.0	Los docentes requieren realimentación así como tomar cursos obligatorios para mejorar su desempeño y desarrollar las competencias académicas.
Nivel 2	***Suficiente***	1.01 - 2.0	Los docentes requieren realimentación y tomar cursos para mejorar su desempeño para fortalecer su competencias académicas.
Nivel 3	***Bueno***	2.01 - 3.0	Los docentes requieren seguir fortaleciendo sus competencias académicas mediante cursos y talleres para desempeñarse como docente universitario en la docencia, investigación y gestión-vinculación.
Nivel 4	***Competente***	3.01 - 4.0	Los docentes manifiestan tener las competencias desarrolladas en un nivel óptimo.
Nivel 5	***Destacado***	4.01 - 5.0	Los docentes manifiestan tener desarrolladas las competencias en un nivel sobresaliente, por lo que pueden asesorar a otros docentes.

Unidad Académica: FACULTAD DE DERECHO

Comentarios de los estudiantes para el docente : RUIZ ACOSTA ITZMIR ARMANDO

1	buena clase
2	sus clases son muy entretenidas, sabe mucho sobre el tema asi que es facil de comprender, esta muy actualizado asi que es mas sencillo de comprender
3	su clase es muy buena 10 de 10
4	Exelente Lic.
5	Un excelente docente, con conceptos inovadores y catedras dinamicas. Una pistola el vato.
6	excelente Licenciado
7	Buen licenciado, es flexible y procura que todos los alumnos perciban la información de forma oral y escrita.
8	Excelente cátedra!
9	Buena clase, el licenciado se interesa por la materia y nos da confianza para participar.
10	Buen lic
11	excelente
12	Buena clase
13	muy buen, lic
14	Poco dominio de la materia
15	BUEN DOCENTE
16	El lic tiene mucho conocimiento sobre la materia
17	una clase muy amena
18	Excelente maestro
19	es un licenciado muy bueno, accesible y domina muy bien los temas
20	Muchas gracias por su tiempo
21	Bien
22	Bien
23	xxxxxxxxxxxxxx

UNIVERSIDAD AUTÓNOMA DE CHIHUAHUA
Sistema Integral de Evaluación a la Docencia por Competencias
Evaluación de los Estudiantes

Ciclo escolar: 2022-SEM-AGO/DIC

Fecha de impresión: viernes, 29 de septiembre de 2023 11:08 a. m.

Unidad Académica: FACULTAD DE DERECHO

Docente: [redacted] ***RUIZ GONZALEZ PERLA GUADALUPE***

Promedio estudiantes: 4.66
Número de encuestas: 13

Destacado Nivel 5

Competencia / Desempeño	
Interacción pedagógica Inclusiva	
1. Demuestra entusiasmo y compromiso en la impartición de su materia.	***Destacado***
2. Demuestra habilidad de comunicación y claridad expositiva en su clase.	***Destacado***
3. Asiste normalmente a las clases asignadas, ya sea en modalidad virtual o presencial	***Destacado***
4. Cumple adecuadamente sus horarios de clase, ya sea en modalidad virtual o presencial	***Destacado***
5. Presenta de forma ordenada y lógica los contenidos de la materia.	***Destacado***
9. Demuestra respeto a todos los estudiantes.	***Destacado***
10. Demuestra dominio de conocimiento de la materia que imparte.	***Destacado***
11. Utiliza diversas estrategias didácticas en su clase.	***Destacado***
12. Proporciona materiales de enseñanza para su clase.	***Destacado***
13. Plantea actividades de aprendizaje	***Destacado***
14. Logra ambientes apropiados de aprendizaje, entre estudiantes, así como entre docente y estudiante.	***Destacado***
15. Propicia valores y actividades positivas para el aprendizaje	***Destacado***
17. Propicia la participación activa de los estudiantes.	***Destacado***
18. Promueve el pensamiento crítico en los estudiantes.	***Destacado***
Valora el desarrollo de competencias	
6. Proporciona retroalimentación sobre los contenidos de la clase	***Destacado***
7. Las formas de evaluación son adecuadas a los contenidos de la clase	***Destacado***
8. En la evaluación de los aprendizajes y competencias, toma en cuenta aspectos, tales como: exámenes, trabajos, participaciones, etc.	***Destacado***
16. Soluciona dudas y atiende comentarios de los estudiantes.	***Destacado***

Nivel de logro de la competencia

Interacción pedagógica Inclusiva	Destacado
Valora el desarrollo de competencias	Destacado

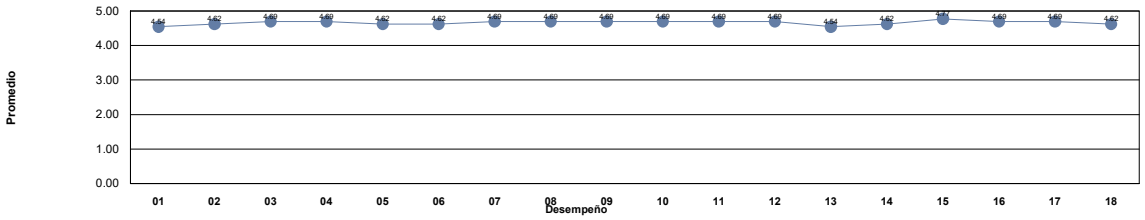

Niveles	***Descriptor***	***Valor***	***Descripción***
Nivel 1	***Insuficiente***	0.0 - 1.0	Los docentes requieren realimentación así como tomar cursos obligatorios para mejorar su desempeño y desarrollar las competencias académicas.
Nivel 2	***Suficiente***	1.01 - 2.0	Los docentes requieren realimentación y tomar cursos para mejorar su desempeño para fortalecer su competencias académicas.
Nivel 3	***Bueno***	2.01 - 3.0	Los docentes requieren seguir fortaleciendo sus competencias académicas mediante cursos y talleres para desempeñarse como docente universitario en la docencia, investigación y gestión-vinculación.
Nivel 4	***Competente***	3.01 - 4.0	Los docentes manifiestan tener las competencias desarrolladas en un nivel óptimo.
Nivel 5	***Destacado***	4.01 - 5.0	Los docentes manifiestan tener desarrolladas las competencias en un nivel sobresaliente, por lo que pueden asesorar a otros docentes.

Unidad Académica: FACULTAD DE DERECHO

Comentarios de los estudiantes para el docente : RUIZ GONZALEZ PERLA GUADALUPE

1	Buena clase
2	La mejor Lic que he tenido hasta ahora
3	Excelente licenciada
4	De las licenciadas mas lindas y amables que me ha tocado a lo largo de la carrera, explica excelente y se nota que ama su profesion
5	Buena clase, solo en ocasiones hacia uso de términos muy técnicos los cuales no nos quedaba claro y nos dejaba con confusión
6	EXCELENTE LICENCIADA, MUY BUENA CLASE. SABE TRASMITIR SUS CONOCIMIENTOS.
7	muy buena
8	Excelente licenciada, la quiero mucho.
9	Domina su materia.
10	Una de las mejores docentes que me han dado clase, muy responsable y comprometida con su materia.
11	Muy mala maestra
12	Gran maestra, muy paciente, respetuosa y amable con sus alumnos, excelente en lo que hace
13	Bien

UNIVERSIDAD AUTÓNOMA DE CHIHUAHUA
Sistema Integral de Evaluación a la Docencia por Competencias
Evaluación de los Estudiantes

Ciclo escolar: 2022-SEM-AGO/DIC

Fecha de impresión: viernes, 29 de septiembre de 2023 11:08 a. m.

Unidad Académica: FACULTAD DE DERECHO

Docente: [redacted] ***RUIZ OLIVAS CESAR***

Promedio estudiantes: 4.78
Número de encuestas: 16

Destacado
Nivel 5

Competencia / Desempeño	
Interacción pedagógica Inclusiva	
1. Demuestra entusiasmo y compromiso en la impartición de su materia.	***Destacado***
2. Demuestra habilidad de comunicación y claridad expositiva en su clase.	***Destacado***
3. Asiste normalmente a las clases asignadas, ya sea en modalidad virtual o presencial	***Destacado***
4. Cumple adecuadamente sus horarios de clase, ya sea en modalidad virtual o presencial	***Destacado***
5. Presenta de forma ordenada y lógica los contenidos de la materia.	***Destacado***
9. Demuestra respeto a todos los estudiantes.	***Destacado***
10. Demuestra dominio de conocimiento de la materia que imparte.	***Destacado***
11. Utiliza diversas estrategias didácticas en su clase.	***Destacado***
12. Proporciona materiales de enseñanza para su clase.	***Destacado***
13. Plantea actividades de aprendizaje	***Destacado***
14. Logra ambientes apropiados de aprendizaje, entre estudiantes, así como entre docente y estudiante.	***Destacado***
15. Propicia valores y actividades positivas para el aprendizaje	***Destacado***
17. Propicia la participación activa de los estudiantes.	***Destacado***
18. Promueve el pensamiento crítico en los estudiantes.	***Destacado***
Valora el desarrollo de competencias	
6. Proporciona retroalimentación sobre los contenidos de la clase	***Destacado***
7. Las formas de evaluación son adecuadas a los contenidos de la clase	***Destacado***
8. En la evaluación de los aprendizajes y competencias, toma en cuenta aspectos, tales como: exámenes, trabajos, participaciones, etc.	***Destacado***
16. Soluciona dudas y atiende comentarios de los estudiantes.	***Destacado***

Nivel de logro de la competencia

Interacción pedagógica Inclusiva	Destacado
Valora el desarrollo de competencias	Destacado

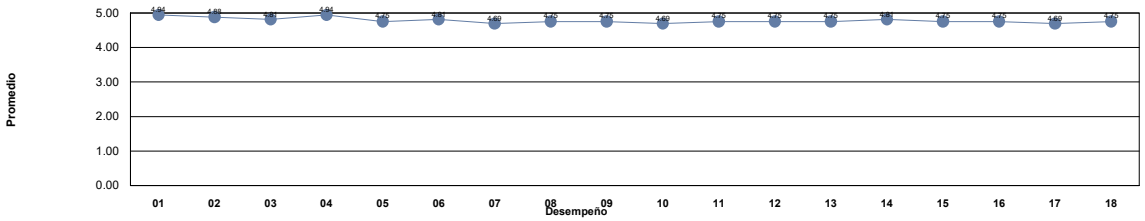

Niveles	***Descriptor***	***Valor***	***Descripción***
Nivel 1	***Insuficiente***	0.0 - 1.0	Los docentes requieren realimentación así como tomar cursos obligatorios para mejorar su desempeño y desarrollar las competencias académicas.
Nivel 2	***Suficiente***	1.01 - 2.0	Los docentes requieren realimentación y tomar cursos para mejorar su desempeño para fortalecer su competencias académicas.
Nivel 3	***Bueno***	2.01 - 3.0	Los docentes requieren seguir fortaleciendo sus competencias académicas mediante cursos y talleres para desempeñarse como docente universitario en la docencia, investigación y gestión-vinculación.
Nivel 4	***Competente***	3.01 - 4.0	Los docentes manifiestan tener las competencias desarrolladas en un nivel óptimo.
Nivel 5	***Destacado***	4.01 - 5.0	Los docentes manifiestan tener desarrolladas las competencias en un nivel sobresaliente, por lo que pueden asesorar a otros docentes.

Unidad Académica: FACULTAD DE DERECHO

Comentarios de los estudiantes para el docente : RUIZ OLIVAS CESAR

1 Buena clase, muy clara y entendible

2 Excelente clase, explica muy bien y aprendes mucho

3 es excelente impartiendo esta materia, aprendes con facilidad, desarrolla temas sencillamente

4 Es un excelente licenciado, muy accesible y su clase es muy amena, justa en tiempo para el contenido, los casos teórico prácticos nos ayudan en gran manera a comprender lo visto y aplicarlo a situaciones de la vida, así como a prepararnos profesional

5 Muy buena clase.

6 Muy buen maestro, buenas actividades para practicar casos concretos

7 un excelente catedrático, domina la materia perfecto

8 Muy buen maestro, explica y proporciona muchos ejemplos y situaciones reales para comprender el tema de manera mas clara.

9 excelente licenciado

10 Excelente catedrático, lo único que no me agrado fue que en sus exámenes si extendías bastante tu respuesta contaba más la puntuación que sacaras y eso no nos lo comentó.

11 Una clase y un maestro excepcional

12 excelente persona y docente es muy respetuoso y amable con todos y todas

13 Es muy interesante su clase, las tareas nos ayudan a querer saber mas acerca de los temas y me agrada que después de ellas retroalimentemos para saber en que nos equivocamos

14 Muy buen catedrático, tiene un manejo de la clase muy bueno y trata de impartir de la mejor manera sus conocimientos

15 Bien

16 Excelente lic.

UNIVERSIDAD AUTÓNOMA DE CHIHUAHUA
Sistema Integral de Evaluación a la Docencia por Competencias
Evaluación de los Estudiantes

Ciclo escolar: 2022-SEM-AGO/DIC

Fecha de impresión: viernes, 29 de septiembre de 2023 11:08 a. m.

Unidad Académica: FACULTAD DE DERECHO

Docente: [redacted] ***RUVALCABA HOLGUIN HECTOR ALONSO***

Promedio estudiantes: 4.51
Número de encuestas: 95

Destacado
Nivel 5

Competencia / Desempeño	
Interacción pedagógica Inclusiva	
1. Demuestra entusiasmo y compromiso en la impartición de su materia.	***Destacado***
2. Demuestra habilidad de comunicación y claridad expositiva en su clase.	***Destacado***
3. Asiste normalmente a las clases asignadas, ya sea en modalidad virtual o presencial	***Destacado***
4. Cumple adecuadamente sus horarios de clase, ya sea en modalidad virtual o presencial	***Destacado***
5. Presenta de forma ordenada y lógica los contenidos de la materia.	***Destacado***
9. Demuestra respeto a todos los estudiantes.	***Destacado***
10. Demuestra dominio de conocimiento de la materia que imparte.	***Destacado***
11. Utiliza diversas estrategias didácticas en su clase.	***Destacado***
12. Proporciona materiales de enseñanza para su clase.	***Destacado***
13. Plantea actividades de aprendizaje	***Destacado***
14. Logra ambientes apropiados de aprendizaje, entre estudiantes, así como entre docente y estudiante.	***Destacado***
15. Propicia valores y actividades positivas para el aprendizaje	***Destacado***
17. Propicia la participación activa de los estudiantes.	***Destacado***
18. Promueve el pensamiento crítico en los estudiantes.	***Destacado***
Valora el desarrollo de competencias	
6. Proporciona retroalimentación sobre los contenidos de la clase	***Destacado***
7. Las formas de evaluación son adecuadas a los contenidos de la clase	***Destacado***
8. En la evaluación de los aprendizajes y competencias, toma en cuenta aspectos, tales como: exámenes, trabajos, participaciones, etc.	***Destacado***
16. Soluciona dudas y atiende comentarios de los estudiantes.	***Destacado***

Nivel de logro de la competencia

Interacción pedagógica Inclusiva	Destacado
Valora el desarrollo de competencias	Destacado

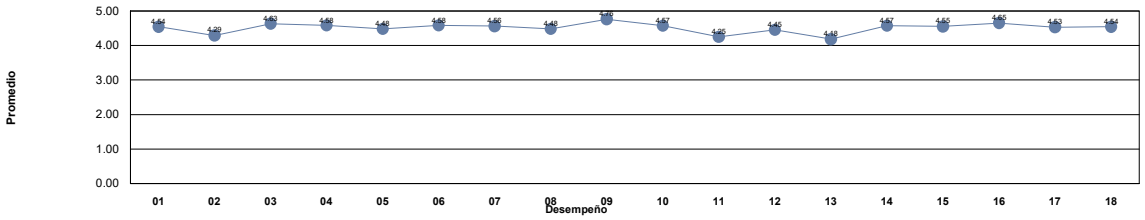

Niveles	***Descriptor***	***Valor***	***Descripción***
Nivel 1	***Insuficiente***	0.0 - 1.0	Los docentes requieren realimentación así como tomar cursos obligatorios para mejorar su desempeño y desarrollar las competencias académicas.
Nivel 2	***Suficiente***	1.01 - 2.0	Los docentes requieren realimentación y tomar cursos para mejorar su desempeño para fortalecer su competencias académicas.
Nivel 3	***Bueno***	2.01 - 3.0	Los docentes requieren seguir fortaleciendo sus competencias académicas mediante cursos y talleres para desempeñarse como docente universitario en la docencia, investigación y gestión-vinculación.
Nivel 4	***Competente***	3.01 - 4.0	Los docentes manifiestan tener las competencias desarrolladas en un nivel óptimo.
Nivel 5	***Destacado***	4.01 - 5.0	Los docentes manifiestan tener desarrolladas las competencias en un nivel sobresaliente, por lo que pueden asesorar a otros docentes.

Unidad Académica: FACULTAD DE DERECHO

Comentarios de los estudiantes para el docente : RUVALCABA HOLGUIN HECTOR ALONSO

1 Muy buen maestro, es muy compresivo y siempre se preocupa porque aprendamos

2 Es muy bien docente, enseña de manera muy clara y se detiene hasta que todos entiendan por completo el tema, proporciona retroalimentación tema a tema antes de cada parcial.

3 Muy agradable, a veces medio tediosa la clase pero el lic súper amable y se ve que sabe mucho de la materia

4 Sus exámenes son sencillos y tiene buen material didáctico.

5 Me gusta que se apoya en autores reconocidos e imparte conceptos básicos y entendibles.

6 Imparte su clase de manera adecuada y es buen profesor

7 Sin mayores comentarios más allá de una excelente manera de impartir su materia

8 Son puras diapositivas y estar participando. Se ve punto por punto cada uno de los temas del fichero. Sin embargo, no se le escucha nada, habla muy bajito y uno tiene que sentarse hasta adelante para escuchar. Nunca cambia el volumen ni pidiéndoselo.

9 Es buen docente, pero el material puede ser complicado de entender en ocasiones. Atiende a las dudas que se puedan presentar.

10 Es muy buen licenciado, una clase amena, sabe mucho de la materia

11 BIIEN

12 Sabe impartir la materia de forma adecuada, pero es muy fácil perderse en las explicaciones, por lo general tarda en mandar el material pero es sencillo pasar si te esfuerzas lo suficiente.

13 Hace la clase muy dinámica

14 Buen docente

15 Excelente Lic.

16 Las explicaciones son muy claras, resuelve dudas de todos los temas incluso cuando ya se este viendo otro, sus clases son muy buenas y los temas se comprenden de forma sencilla.

17 muy buen docente, su materia la imparte de muy buena manera, muy buena comunicación, usa mucho la retroalimentación

18 Demuestra excelente dominio de los temas que imparte.

19 Responsable y dedicado con la clase, pero habla con un tono de voz demasiado bajo.

20 Buen profe pero podria echarle mas ganas

21 Muy buen lic, siempre trata de resolver las dudas que puedan surgir, y trata de explicarnos de una manera que se nos haga fácil la materia.

22 Excelente maestro, es una persona muy preparada y le gusta lo que hace, por lo que hace que a la clase también nos guste.

23 Su clase es muy padre, me gustaria que fuera mas dinamica y mas material y no solo diapositivas y leerlas, estar al pendiente de los horarios, porque muchas veces avisa a la mera hora que no asistira a la clase y es una falta de respeto para nosotros

24 De los mejores licenciados. Pocas veces falto no sin antes avisarnos

25 Muy buen catedratico, con empatia hacia sus alumnos, sin quejas sobre su clase.

26 SE NOTA QUE ES UN LICENCIADO CON MUCHO CONOCIMIENTO Y CON MUCHA VOCACIÓN A SU LABOR

27 TIENE UNA MATERIA MUY INTERESANTE, Y HE APRENDIDO MUCHO DE EL, ADEMAS LE IMPORTA MUCHO AGREGAR Y HABLAR DE VALORES EN SU CLASE, TIENE UNA BUENA ETICA

28 Buen docente

29 Muy buen licenciado, demuestra entusiasmo en todo y le echa muchas ganas a la imparticion de la materia.

30 Muy buen catedratico,responde dudas y realmente se preocupa por que entiendas

31 Me parecería más interesante si dejará más actividades para tener un mejor entendimiento de los temas, sin embargo, el licenciado siempre da buenas explicaciones y resuelve todas las dudas, me parece una muy buena clase

32 Bastante comprensivo, a veces le hace falta mayor volumen de voz, es la única observación

33 Gran catedrático, muy buena clase

34 logra llevar la clase de la mejor manera para el aprendizaje de los estudiantes.

35 excelente maestro

36 Es apasionado con respecto a la materia que imparte, constantemente leemos artículos, nos los explica parte por parte y nos incita a leer y comprender la Constitución.

37 buena clase y el profe demuestra bastante compromiso

Unidad Académica: FACULTAD DE DERECHO

Comentarios de los estudiantes para el docente : RUVALCABA HOLGUIN HECTOR ALONSO

38 Excelente Licenciado demasiado accesible le preocupa mucho nuestra opinion sobre su desarrollo pero no deberia tener dudas, esta muy comoda si clase. Es facil hablar con el pues es muy paciente

39 excelente clase, buen conocimiento del tema

40 Muy buen licenciado, clase muy dinámica

41 Se preoupa por el interes de los alumnos y entender

42 Es un excelente maestro, su clase es de las mejores y es uno de mis profes favoritos, explica muy bien los temas y hace que los entendamos de una forma fácil.

43 Aplaudo su compromiso a la enseñanza, el como se enfocaba que todos aprendiéramos y domináramos bien los temas, es una excelente profesor.

44 buena clase!

45 Excelente catedrático en toda la extension de la palabra, es empatico con los estudiantes, su forma de evaluar es adecuada, sin duda volveria a tomar clases con el.

46 Inteligente, amable, nos apoya mucho, muy recomendado

47 Es un buen licenciado, lo único que podría mejorar seria a la hora de impartir la clase hablar un poco mas alto y en cuanto a la información que proyecta en clase resumirla un poco más ya que solo copia y pega información de los libros digitales.

48 Imparte la clase de manera clara y concisa, fomenta la participación y crea buena interacción entre sus alumnos

49 Mi licenciado favorito.

50 Es un licenciado muy bueno, sabe mucho de su materia. Sin embargo, las clases pueden ser aburridas y repetitivas.

51 Es un docente muy accesible a sugerencias y es respetuoso

52 muy buen maestro, explica muy bien los temas y nos da muy buenos consejos.

53 Excelente Lic, solamente en veces baja el nivel de su voz y solo se escuchan balbucear y le pierdes el hilo a la clase

54 Buen docente

55 es muy buen profesor, y domina demasiado su tema

56 Buen licencidado

57 Excelente profesor y gran persona, con mucha experiencia y conocimientos, volvería a tomar clases con el.

58 .....

59 El licenciado tiene mucho conocimiento, pero a veces no sabía como transmitirlo

60 de los mejores licenciados que la facultad tiene, es muy inteligente, domina muy bien los temas y a pesar de que derecho constitucional es una materia muy pesada el explica de la mejor forma y hace que una materia pesada pase a ser un poco mas facil.

61 El Lic. Ruvalcaba lo admiro y respeto demasiado, es alguien al cual percibo sabio, me agrada aprender de él, además su clase es sobre algo en lo que se especializa, espero verlo en proximos semestres.

62 Se nota el entusiasmo del docente, aunque al principio noté que se le dificultaron los primeros temas. Le pone ganas y trata siempre de que no queden dudas, poco a poco fue tomando el hilo.

63 Bien

64 .

65 Excelente lic, me gusto mucho su clase

66 Es un excelente Licenciado, sabe mucho sobre la materia, proporciona material, siempre pregunta sobre la clase anterior, resuelve dudas, también proporciona cuestionarios por ficha a forma de retroalimentación y estudio para los examenes.

67 El Lic. es muy comprometido con la docencia de la materia.

68 El licenciado es comprometido con su clase, transmite conocimiento y dominio sobre el tema

69 Buena clase, bueno explicando

70 Gran Catedratico, nunca falta y siempre da su clase de una manera mu facil de entender

71 Muy buen licienciado, se esfuerza porque los temas que imparte queden claros

72 Excelente licenciado, explica con claridad y atiende las dudas que tengas

73 Excelente docente ! Clases muy bien explicadas

74 excelente docente

75 es buen lic, solo que me gustaría decirle que explica bien cuando platica del tema, sería mejor hacer las diapositivas con lo que platica y no tal cual el libro. Ya que cuando platica lo que vemos se entiende mejor.

Unidad Académica: FACULTAD DE DERECHO

Comentarios de los estudiantes para el docente : RUVALCABA HOLGUIN HECTOR ALONSO

76 Muy buen Licenciado

77 Muy buen lic

78 Buen Lic.

79 muy bueno

80 Muy entregado a sus clases

81 Excelente licenciado

82 Gran dominio de la materia que imparte: proporciona el material necesario, promueve la participación y resuelve cualquier inquietud.

83 Buen lic

84 No se le entiende cuando te toca sentarte hasta atrás

85 Tiene interés en que los alumnos tengan conocimiento

86 Excelente licenciado, muy dedicado a la clase

87 Al explicar los temas es muy claro, es paciente con los alumnos y dedicado a sus enseñanzas.

88 muy bueno

89 Es buen licenciado pero lo agarraron desprevenido con esa materia ya que es la primera vez que la daba y no le avisaron con tiempo

90 En la impartición de clase el docente en múltiples ocasiones usó el tiempo para hacer críticas políticas.

91 Es buen licenciado e imparte bien la clase pero a veces es muy aburrida, sobre todo para la primera hora de clases

92 El unico comentario que tengo hacia el docente es sobre el tono de su voz, pues no se logra percibir por momentos.

93 Excelente licenciado y para ser su primera vez dando la clase la dio muy bien

94 A pesar de ser su primera vez dando clase, me gusto su forma de impartirla y de enseñarnos

95 El licenciado Ruvalcaba da buena clase, muy didáctica y con respeto.

UNIVERSIDAD AUTÓNOMA DE CHIHUAHUA
Sistema Integral de Evaluación a la Docencia por Competencias
Evaluación de los Estudiantes

Ciclo escolar: 2022-SEM-AGO/DIC

Fecha de impresión: viernes, 29 de septiembre de 2023 11:08 a. m.

Unidad Académica: FACULTAD DE DERECHO

Docente: [redacted] ***SAENZ AGUILERA JUDITH***

Promedio estudiantes: 3.83
Número de encuestas: 18

Competente Nivel 4

Competencia / Desempeño	
Interacción pedagógica Inclusiva	
1. Demuestra entusiasmo y compromiso en la impartición de su materia.	***Competente***
2. Demuestra habilidad de comunicación y claridad expositiva en su clase.	***Competente***
3. Asiste normalmente a las clases asignadas, ya sea en modalidad virtual o presencial	***Competente***
4. Cumple adecuadamente sus horarios de clase, ya sea en modalidad virtual o presencial	***Competente***
5. Presenta de forma ordenada y lógica los contenidos de la materia.	***Competente***
9. Demuestra respeto a todos los estudiantes.	***Competente***
10. Demuestra dominio de conocimiento de la materia que imparte.	***Competente***
11. Utiliza diversas estrategias didácticas en su clase.	***Competente***
12. Proporciona materiales de enseñanza para su clase.	***Competente***
13. Plantea actividades de aprendizaje	***Competente***
14. Logra ambientes apropiados de aprendizaje, entre estudiantes, así como entre docente y estudiante.	***Competente***
15. Propicia valores y actividades positivas para el aprendizaje	***Competente***
17. Propicia la participación activa de los estudiantes.	***Competente***
18. Promueve el pensamiento crítico en los estudiantes.	***Competente***
Valora el desarrollo de competencias	
6. Proporciona retroalimentación sobre los contenidos de la clase	***Competente***
7. Las formas de evaluación son adecuadas a los contenidos de la clase	***Competente***
8. En la evaluación de los aprendizajes y competencias, toma en cuenta aspectos, tales como: exámenes, trabajos, participaciones, etc.	***Competente***
16. Soluciona dudas y atiende comentarios de los estudiantes.	***Competente***

Nivel de logro de la competencia

Interacción pedagógica Inclusiva	Competente
Valora el desarrollo de competencias	Competente

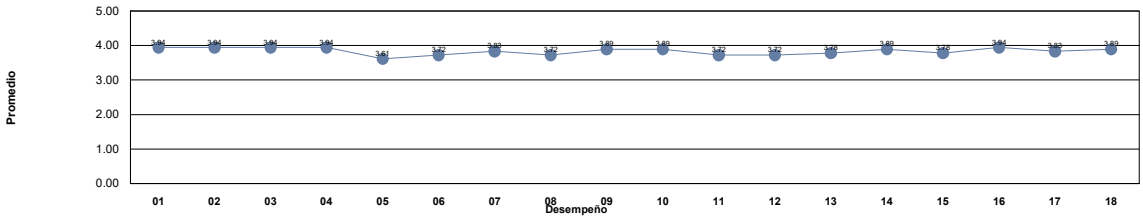

Niveles	***Descriptor***	***Valor***	***Descripción***
Nivel 1	***Insuficiente***	0.0 - 1.0	Los docentes requieren realimentación así como tomar cursos obligatorios para mejorar su desempeño y desarrollar las competencias académicas.
Nivel 2	***Suficiente***	1.01 - 2.0	Los docentes requieren realimentación y tomar cursos para mejorar su desempeño para fortalecer su competencias académicas.
Nivel 3	***Bueno***	2.01 - 3.0	Los docentes requieren seguir fortaleciendo sus competencias académicas mediante cursos y talleres para desempeñarse como docente universitario en la docencia, investigación y gestión-vinculación.
Nivel 4	***Competente***	3.01 - 4.0	Los docentes manifiestan tener las competencias desarrolladas en un nivel óptimo.
Nivel 5	***Destacado***	4.01 - 5.0	Los docentes manifiestan tener desarrolladas las competencias en un nivel sobresaliente, por lo que pueden asesorar a otros docentes.

Unidad Académica: FACULTAD DE DERECHO

Comentarios de los estudiantes para el docente : SAENZ AGUILERA JUDITH

1 Todo excelente.

2 Su materia es muy digerible y amena

3 excelente licenciada, da muy bien los temas

4 me gusta mucho la clase. muy buena licenciada saludos y bendiciones

5 Es una muy buena licenciada, nunca falta, sus temas los explica muy bien, nos manda contenido refenrente a las clases, nos comparte videos que nos ayudan a comprender con facilidad, nos encarga trabajos que vemos con ella en clase.

6 Es una muy buena maestra, aprendes mucho y no sólo teoría sino que también lo lleva a la práctica

7 muy buena docente

8 no usa material para apoyarse y evalua a su gusto, deja mucho que desear sinceramente

9 Buena licenciada

10 Muy buena lic

11 Muy buena Lic.

12 Es buena docente

13 Valía la pena esperar hasta las 8 por su clase lic, todos me dieron buenos comentarios pero no espere que fuera tan buena como lo fue, gracias por el semestre

14 Excelente en la materia que imparte, utiliza diferentes métodos de aprendizaje y evaluación, licenciada muy amable y siempre dispuesta a responder dudas.

15 siga así Lic. muchas gracias

16 Muy buena licenciada, gracias por todo

17 Pésima maestra, viene a platicarnos más de sus idas al gym y de sus campañas a favor de los perros , eso no tiene relevancia Jurídica

18 Pésima maestra , se la pasa hablando mas de sus idas al gym y de sus movimientos a favor de los perros lo cual no tiene relevancia con la materia, deberian quitarla

UNIVERSIDAD AUTÓNOMA DE CHIHUAHUA
Sistema Integral de Evaluación a la Docencia por Competencias
Evaluación de los Estudiantes

Ciclo escolar: 2022-SEM-AGO/DIC

Fecha de impresión: viernes, 29 de septiembre de 2023 11:08 a. m.

Unidad Académica: FACULTAD DE DERECHO

Docente: [redacted] ***SAENZ GARCIA CARLOS EMILIO***

Promedio estudiantes: 4.22
Número de encuestas: 41

Destacado Nivel 5

Competencia / Desempeño	
Interacción pedagógica Inclusiva	
1. Demuestra entusiasmo y compromiso en la impartición de su materia.	***Destacado***
2. Demuestra habilidad de comunicación y claridad expositiva en su clase.	***Destacado***
3. Asiste normalmente a las clases asignadas, ya sea en modalidad virtual o presencial	***Competente***
4. Cumple adecuadamente sus horarios de clase, ya sea en modalidad virtual o presencial	***Competente***
5. Presenta de forma ordenada y lógica los contenidos de la materia.	***Destacado***
9. Demuestra respeto a todos los estudiantes.	***Destacado***
10. Demuestra dominio de conocimiento de la materia que imparte.	***Destacado***
11. Utiliza diversas estrategias didácticas en su clase.	***Destacado***
12. Proporciona materiales de enseñanza para su clase.	***Competente***
13. Plantea actividades de aprendizaje	***Destacado***
14. Logra ambientes apropiados de aprendizaje, entre estudiantes, así como entre docente y estudiante.	***Destacado***
15. Propicia valores y actividades positivas para el aprendizaje	***Destacado***
17. Propicia la participación activa de los estudiantes.	***Destacado***
18. Promueve el pensamiento crítico en los estudiantes.	***Destacado***
Valora el desarrollo de competencias	
6. Proporciona retroalimentación sobre los contenidos de la clase	***Destacado***
7. Las formas de evaluación son adecuadas a los contenidos de la clase	***Destacado***
8. En la evaluación de los aprendizajes y competencias, toma en cuenta aspectos, tales como: exámenes, trabajos, participaciones, etc.	***Destacado***
16. Soluciona dudas y atiende comentarios de los estudiantes.	***Destacado***

Nivel de logro de la competencia

Interacción pedagógica Inclusiva	Destacado
Valora el desarrollo de competencias	Destacado

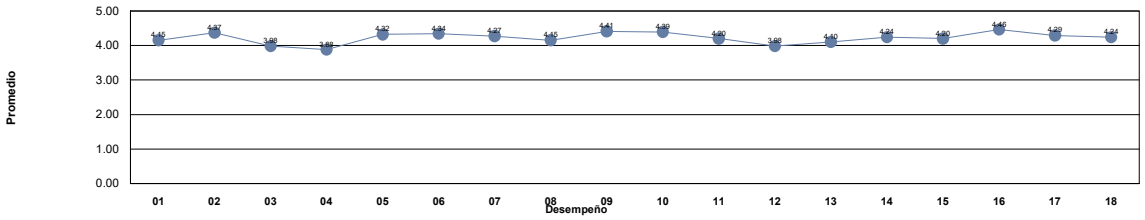

Niveles	***Descriptor***	***Valor***	***Descripción***
Nivel 1	***Insuficiente***	0.0 - 1.0	Los docentes requieren realimentación así como tomar cursos obligatorios para mejorar su desempeño y desarrollar las competencias académicas.
Nivel 2	***Suficiente***	1.01 - 2.0	Los docentes requieren realimentación y tomar cursos para mejorar su desempeño para fortalecer su competencias académicas.
Nivel 3	***Bueno***	2.01 - 3.0	Los docentes requieren seguir fortaleciendo sus competencias académicas mediante cursos y talleres para desempeñarse como docente universitario en la docencia, investigación y gestión-vinculación.
Nivel 4	***Competente***	3.01 - 4.0	Los docentes manifiestan tener las competencias desarrolladas en un nivel óptimo.
Nivel 5	***Destacado***	4.01 - 5.0	Los docentes manifiestan tener desarrolladas las competencias en un nivel sobresaliente, por lo que pueden asesorar a otros docentes.

Unidad Académica: FACULTAD DE DERECHO

Comentarios de los estudiantes para el docente : SAENZ GARCIA CARLOS EMILIO

1 buena clase

2 Muy buena clase lic, amena y nos enseña directamente los contenidos, nos permite participar y aclara dudas

3 Muy buen maestro.

4 Buen licenciado.

5 Llega media hora tarde a cada clase y son muy tediosas

6 Buena clase.

7 Excelente clase !! nunca cambie lic

8 Sabe mucho de su materia y da muy bien su clase.

9 Ess muy claro en sus explicaciones

10 sin comentarios

11 Excelente maestro

12 buen licenciado aunque llega veinte minutos tarde

13 Excelente licenciado

14 Muy buen maestro, clase súper interesante

15 Sus clases son platicadas, no utiliza apoyo visual

16 Excelente catedrático, hace muy dinámica la clase, sabe mucho de la materia

17 Muy buena clase, bastante información interesante, enseña muy bien

18 Es buen maestro. únicamente necesita planear un poco más su clase

19 .

20 Buena clase, pero falta que sea mas dinamica

21 Muy buena clase

22 muy buen lic

23 Es buen lic

24 Bien

25 El lic. no siempre asiste puntualmente y en ocasiones no avisa que faltará, es comprensible pero sería bueno que avisara para respetar el tiempo de sus alumnos.En general buena clase, podría ser más dinámica, pero se manejan claramente los contenidos

26 explica excelente y le gusta lo que hace

27 Es un gran profesor, domina la materia por completo y desde mi experiencia personal género un interés genuino en el D. Internacional. El único aspecto negativo es que falta mucho a clases, me hubiera encantado aprender mucho más de él.

28 Excelente lic

29 Buen docente.

30 Muy buen docente, siempre respetuoso con el alumnado y cumple con su función de docente al frente de grupo.

31 ninguno

32 bien

33 Explica muy bien, pero falta mucho y la mayoria de las veces no avisa cuando no va a ir.

34 Conoce mucho de la materia, y habla con mucha pasión del derecho internacional, pero es muy impredecible y poco puntual, a veces tienes que esperarlo 30 min para que llegue a clase, y no sabes hasta que punto esperar o irte, por si no llegara.

35 es una buena clase pero el lic si faltaba a veces y no avisaba

36 Bien

37 buen licenciado, solo que falta mucho o llega tarde y a veces no avisa

38 Bien

39 Bien

Unidad Académica: FACULTAD DE DERECHO

Comentarios de los estudiantes para el docente : SAENZ GARCIA CARLOS EMILIO

40	Muy buen lic, clase dinámica y se nota la experiencia que tiene
41	Buena clase

UNIVERSIDAD AUTÓNOMA DE CHIHUAHUA
Sistema Integral de Evaluación a la Docencia por Competencias
Evaluación de los Estudiantes

Ciclo escolar: 2022-SEM-AGO/DIC

Fecha de impresión: viernes, 29 de septiembre de 2023 11:08 a. m.

Unidad Académica: FACULTAD DE DERECHO

Docente: [redacted] ***SAENZ ORTIZ KARLA VIVIANA***

Promedio estudiantes: 4.60
Número de encuestas: 8

Destacado
Nivel 5

Competencia / Desempeño	
Interacción pedagógica Inclusiva	
1. Demuestra entusiasmo y compromiso en la impartición de su materia.	***Destacado***
2. Demuestra habilidad de comunicación y claridad expositiva en su clase.	***Destacado***
3. Asiste normalmente a las clases asignadas, ya sea en modalidad virtual o presencial	***Destacado***
4. Cumple adecuadamente sus horarios de clase, ya sea en modalidad virtual o presencial	***Destacado***
5. Presenta de forma ordenada y lógica los contenidos de la materia.	***Destacado***
9. Demuestra respeto a todos los estudiantes.	***Destacado***
10. Demuestra dominio de conocimiento de la materia que imparte.	***Destacado***
11. Utiliza diversas estrategias didácticas en su clase.	***Destacado***
12. Proporciona materiales de enseñanza para su clase.	***Destacado***
13. Plantea actividades de aprendizaje	***Destacado***
14. Logra ambientes apropiados de aprendizaje, entre estudiantes, así como entre docente y estudiante.	***Destacado***
15. Propicia valores y actividades positivas para el aprendizaje	***Destacado***
17. Propicia la participación activa de los estudiantes.	***Destacado***
18. Promueve el pensamiento crítico en los estudiantes.	***Destacado***
Valora el desarrollo de competencias	
6. Proporciona retroalimentación sobre los contenidos de la clase	***Destacado***
7. Las formas de evaluación son adecuadas a los contenidos de la clase	***Destacado***
8. En la evaluación de los aprendizajes y competencias, toma en cuenta aspectos, tales como: exámenes, trabajos, participaciones, etc.	***Destacado***
16. Soluciona dudas y atiende comentarios de los estudiantes.	***Destacado***

Nivel de logro de la competencia

Interacción pedagógica Inclusiva	Destacado
Valora el desarrollo de competencias	Destacado

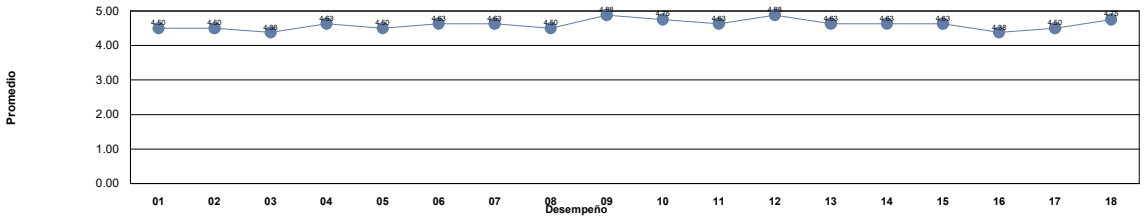

Niveles	***Descriptor***	***Valor***	***Descripción***
Nivel 1	***Insuficiente***	0.0 - 1.0	Los docentes requieren realimentación así como tomar cursos obligatorios para mejorar su desempeño y desarrollar las competencias académicas.
Nivel 2	***Suficiente***	1.01 - 2.0	Los docentes requieren realimentación y tomar cursos para mejorar su desempeño para fortalecer su competencias académicas.
Nivel 3	***Bueno***	2.01 - 3.0	Los docentes requieren seguir fortaleciendo sus competencias académicas mediante cursos y talleres para desempeñarse como docente universitario en la docencia, investigación y gestión-vinculación.
Nivel 4	***Competente***	3.01 - 4.0	Los docentes manifiestan tener las competencias desarrolladas en un nivel óptimo.
Nivel 5	***Destacado***	4.01 - 5.0	Los docentes manifiestan tener desarrolladas las competencias en un nivel sobresaliente, por lo que pueden asesorar a otros docentes.

Unidad Académica: FACULTAD DE DERECHO

Comentarios de los estudiantes para el docente : SAENZ ORTIZ KARLA VIVIANA

1 Excelente y siempre esta al pendiente

2 buena licenciada.

3 Buena docente, atenta por diferentes medios de comunicación.

4 Es muy buena maestra, siempre a disposición de cualquier duda o comentario y siempre nos comparte materiales para comprender mejor los temas.

5 Muy atenta y accesible

6 Hasta la fecha no tengo ninguna tarea calificada, el parcial 1 no tenia nada de lo que vimos en los trabajos, el parcial hablaba de los griegos y los trabajos pedidos era de las etnias y las dudas suele tardar en contestarlas.

7 excelente docente de los mejores

8 g

UNIVERSIDAD AUTÓNOMA DE CHIHUAHUA
Sistema Integral de Evaluación a la Docencia por Competencias
Evaluación de los Estudiantes

Ciclo escolar: 2022-SEM-AGO/DIC

Fecha de impresión: viernes, 29 de septiembre de 2023 11:08 a. m.

Unidad Académica: FACULTAD DE DERECHO

Docente: [redacted] ***SAENZ ROHANA EUGENIO FRANCISCO***

Promedio estudiantes: 4.56
Número de encuestas: 32

Destacado Nivel 5

Competencia / Desempeño	
Interacción pedagógica Inclusiva	
1. Demuestra entusiasmo y compromiso en la impartición de su materia.	***Destacado***
2. Demuestra habilidad de comunicación y claridad expositiva en su clase.	***Destacado***
3. Asiste normalmente a las clases asignadas, ya sea en modalidad virtual o presencial	***Destacado***
4. Cumple adecuadamente sus horarios de clase, ya sea en modalidad virtual o presencial	***Destacado***
5. Presenta de forma ordenada y lógica los contenidos de la materia.	***Destacado***
9. Demuestra respeto a todos los estudiantes.	***Destacado***
10. Demuestra dominio de conocimiento de la materia que imparte.	***Destacado***
11. Utiliza diversas estrategias didácticas en su clase.	***Destacado***
12. Proporciona materiales de enseñanza para su clase.	***Destacado***
13. Plantea actividades de aprendizaje	***Destacado***
14. Logra ambientes apropiados de aprendizaje, entre estudiantes, así como entre docente y estudiante.	***Destacado***
15. Propicia valores y actividades positivas para el aprendizaje	***Destacado***
17. Propicia la participación activa de los estudiantes.	***Destacado***
18. Promueve el pensamiento crítico en los estudiantes.	***Destacado***
Valora el desarrollo de competencias	
6. Proporciona retroalimentación sobre los contenidos de la clase	***Destacado***
7. Las formas de evaluación son adecuadas a los contenidos de la clase	***Destacado***
8. En la evaluación de los aprendizajes y competencias, toma en cuenta aspectos, tales como: exámenes, trabajos, participaciones, etc.	***Destacado***
16. Soluciona dudas y atiende comentarios de los estudiantes.	***Destacado***

Nivel de logro de la competencia

Interacción pedagógica Inclusiva	Destacado
Valora el desarrollo de competencias	Destacado

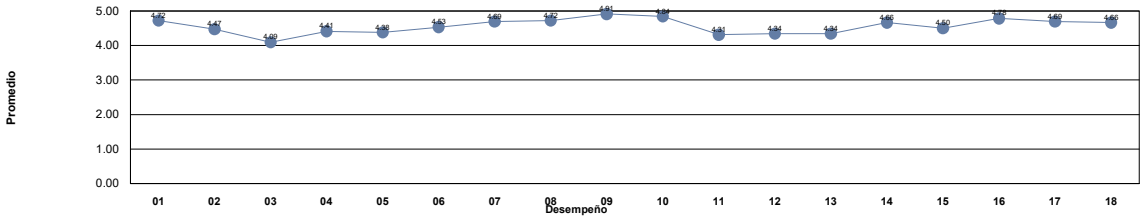

Niveles	***Descriptor***	***Valor***	***Descripción***
Nivel 1	***Insuficiente***	0.0 - 1.0	Los docentes requieren realimentación así como tomar cursos obligatorios para mejorar su desempeño y desarrollar las competencias académicas.
Nivel 2	***Suficiente***	1.01 - 2.0	Los docentes requieren realimentación y tomar cursos para mejorar su desempeño para fortalecer su competencias académicas.
Nivel 3	***Bueno***	2.01 - 3.0	Los docentes requieren seguir fortaleciendo sus competencias académicas mediante cursos y talleres para desempeñarse como docente universitario en la docencia, investigación y gestión-vinculación.
Nivel 4	***Competente***	3.01 - 4.0	Los docentes manifiestan tener las competencias desarrolladas en un nivel óptimo.
Nivel 5	***Destacado***	4.01 - 5.0	Los docentes manifiestan tener desarrolladas las competencias en un nivel sobresaliente, por lo que pueden asesorar a otros docentes.

Unidad Académica: FACULTAD DE DERECHO

Comentarios de los estudiantes para el docente : SAENZ ROHANA EUGENIO FRANCISCO

1 Buen maestro, pero falta mucho

2 Regular.

3 el mejor liccpelonchas

4 Es muy buen licencidado, atiende a las dudas y necesidades de los alumnos.

5 Excelente licenciado.

6 excelente maestro

7 buen lic

8 Es buen maestro, busca hacer divertida la clase y explica muy digerible los temas

9 Muy buena clase, el lic no falta, es accesible y ademas conoce muy bien el tema que imparte

10 Excelente licenciado, sabe mucho de la materia la clase es muy amena y siempre esta disponible para resolver dudas y no busca afectar a sus alumnos a la hora de hacer las evaluaciones

11 Enseña y explica muy bien, un licenciado muy accesible.

12 Es un excelente lic. su clase esta padre y dinamica y es una persona muy agradable

13 .

14 Es muy buen maestro, hace muy amena la clase, es muy agradable. Solamente que habla muy rápido y en ocasiones no se le entiende.

15 Excelente Lic., la clase muy interesante, hasta te hace querer la materia fiscal de lo bien que explica las cosas, super recomendado

16 clase amena con una exposisicon de los temas de facil comprension, ayudaria que asistiera mas seguido a clases .

17 sabe de la materia pero falta mucho

18 muy buena clase y si se aprende

19 Buen lic.

20 Bien

21 falta mucho, la clase es desordenada, no se sigue el temario, es buena onda

22 Muy buen maestro, tiene conocimiento amplio de su materia y sus clases son muy buenas.

23 Muy buen maestro, domina su materia, repite el tema cuantas veces sea necesario para que quede claro.

24 excelente catedratico y una clase muy dinamica

25 Un buen lic si no te gusta la materia, fácil de pasar, cuando asiste, que son pocas veces, es bueno explicando y propicia la comunicación y participación

26 Bien

27 domina bien el tema, es muy accesible, buena persona, buen lic y nunca habrá de hacer sentir presion a un estudiante

28 buena clase

29 Excelente clase y maravilloso licenciado, de las mejores clases de la carrera

30 Bien

31 Buen licenciado

32 Bien

UNIVERSIDAD AUTÓNOMA DE CHIHUAHUA
Sistema Integral de Evaluación a la Docencia por Competencias
Evaluación de los Estudiantes

Ciclo escolar: 2022-SEM-AGO/DIC

Fecha de impresión: viernes, 29 de septiembre de 2023 11:08 a. m.

Unidad Académica: FACULTAD DE DERECHO

Docente: [redacted] ***SALCIDO CERECERES FERNANDO***

Promedio estudiantes: 3.93
Número de encuestas: 40

Competente Nivel 4

Competencia / Desempeño	
Interacción pedagógica Inclusiva	
1. Demuestra entusiasmo y compromiso en la impartición de su materia.	***Competente***
2. Demuestra habilidad de comunicación y claridad expositiva en su clase.	***Destacado***
3. Asiste normalmente a las clases asignadas, ya sea en modalidad virtual o presencial	***Competente***
4. Cumple adecuadamente sus horarios de clase, ya sea en modalidad virtual o presencial	***Competente***
5. Presenta de forma ordenada y lógica los contenidos de la materia.	***Destacado***
9. Demuestra respeto a todos los estudiantes.	***Destacado***
10. Demuestra dominio de conocimiento de la materia que imparte.	***Destacado***
11. Utiliza diversas estrategias didácticas en su clase.	***Competente***
12. Proporciona materiales de enseñanza para su clase.	***Competente***
13. Plantea actividades de aprendizaje	***Competente***
14. Logra ambientes apropiados de aprendizaje, entre estudiantes, así como entre docente y estudiante.	***Competente***
15. Propicia valores y actividades positivas para el aprendizaje	***Competente***
17. Propicia la participación activa de los estudiantes.	***Destacado***
18. Promueve el pensamiento crítico en los estudiantes.	***Destacado***
Valora el desarrollo de competencias	
6. Proporciona retroalimentación sobre los contenidos de la clase	***Destacado***
7. Las formas de evaluación son adecuadas a los contenidos de la clase	***Competente***
8. En la evaluación de los aprendizajes y competencias, toma en cuenta aspectos, tales como: exámenes, trabajos, participaciones, etc.	***Competente***
16. Soluciona dudas y atiende comentarios de los estudiantes.	***Destacado***

Nivel de logro de la competencia

Interacción pedagógica Inclusiva	Competente
Valora el desarrollo de competencias	Destacado

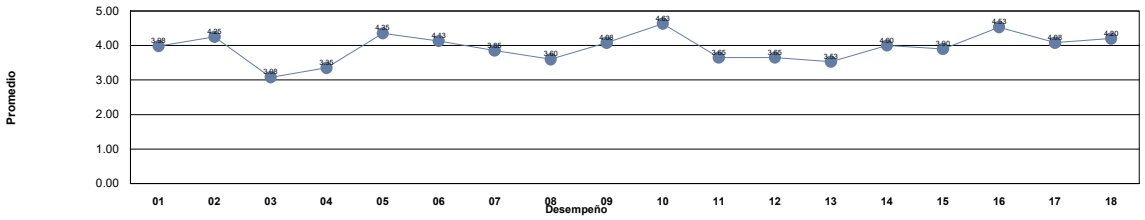

Niveles	***Descriptor***	***Valor***	***Descripción***
Nivel 1	***Insuficiente***	0.0 - 1.0	Los docentes requieren realimentación así como tomar cursos obligatorios para mejorar su desempeño y desarrollar las competencias académicas.
Nivel 2	***Suficiente***	1.01 - 2.0	Los docentes requieren realimentación y tomar cursos para mejorar su desempeño para fortalecer su competencias académicas.
Nivel 3	***Bueno***	2.01 - 3.0	Los docentes requieren seguir fortaleciendo sus competencias académicas mediante cursos y talleres para desempeñarse como docente universitario en la docencia, investigación y gestión-vinculación.
Nivel 4	***Competente***	3.01 - 4.0	Los docentes manifiestan tener las competencias desarrolladas en un nivel óptimo.
Nivel 5	***Destacado***	4.01 - 5.0	Los docentes manifiestan tener desarrolladas las competencias en un nivel sobresaliente, por lo que pueden asesorar a otros docentes.

Unidad Académica: FACULTAD DE DERECHO

Comentarios de los estudiantes para el docente : SALCIDO CERECERES FERNANDO

1 Gran clase muy dinámica y aclara siempre dudas

2 .

3 .

4 Actividades de retroalimentación para su clase

5 Explica muy detalladamente, en las evaluaciones viene totalmente el contenido visto en clase.

6 excelente catedrático

7 su materia es muy interesante

8 Imparte una excelente clase, todo es muy entendible y me gusta que siempre es muy amable y abierto para responder dudas respecto a los temas que se ven en clase

9 Es muy buen docente solamente que en los examenes quiere que le pongas todo tal cual y creo que no deberia ser a si, sin embargo sabe mucho de la materia

10 Su materia esta muy bien explicada

11 Maneja muy bien los temas de clase y aclara nuestras dudas siempre.

12 Buen maestro

13 es un buen docente en varios aspectos, pero en otros deja mucho que desear

14 Puede intentar ser más dinamico

15 es un profesor con una personalidad bastante prepotente y no le interesa el bienestar de sus estudiantes pero sabe y conoce el tema

16 explica bien

17 Conoce mucho de la materia, pero falta mucho y es muy estricto

18 Excelente Maestro

19 excelente licenciado

20 Esta bien

21 .

22 es bueno repartiendo la clase, pero puede llegar a ser monotona

23 clase entretenida y entendible

24 Nada que comentar

25 .

26 no cancela clase hasta que no estamos ya todos en el salon y a la media hora.

27 Es uno de los mejores lic pero falta y avisa alos 20 min antes de la clase

28 Muy buen licenciado, imparte su materia y explica muy bien y así hace muy interesante su clase

29 siempre cancela clases 10 min antes o nos deja plantados, teniendo clase a las 7am

30 Un buen Licenciado, se nota que es una materia la cual domina.

31 Sin comentarios

32 se recomienda tener un poco mas de paciencia con el alumnado.

33 mejoraria el llegar a tiempo a clases

34 Excelente docente.

35 muy bien maestro, explica muy bien, se entiende todo

36 Bien

37 .

38 .

39 Buen Lic

Unidad Académica: FACULTAD DE DERECHO

Comentarios de los estudiantes para el docente : SALCIDO CERECERES FERNANDO

40	excelente licenciado

UNIVERSIDAD AUTÓNOMA DE CHIHUAHUA
Sistema Integral de Evaluación a la Docencia por Competencias
Evaluación de los Estudiantes

Ciclo escolar: 2022-SEM-AGO/DIC

Fecha de impresión: viernes, 29 de septiembre de 2023 11:08 a. m.

Unidad Académica: FACULTAD DE DERECHO

Docente: [redacted] ***SANCHEZ CASTRUITA HECTOR***

Promedio estudiantes: 4.20
Número de encuestas: 28

Destacado
Nivel 5

Competencia / Desempeño	
Interacción pedagógica Inclusiva	
1. Demuestra entusiasmo y compromiso en la impartición de su materia.	***Competente***
2. Demuestra habilidad de comunicación y claridad expositiva en su clase.	***Competente***
3. Asiste normalmente a las clases asignadas, ya sea en modalidad virtual o presencial	***Destacado***
4. Cumple adecuadamente sus horarios de clase, ya sea en modalidad virtual o presencial	***Destacado***
5. Presenta de forma ordenada y lógica los contenidos de la materia.	***Competente***
9. Demuestra respeto a todos los estudiantes.	***Destacado***
10. Demuestra dominio de conocimiento de la materia que imparte.	***Destacado***
11. Utiliza diversas estrategias didácticas en su clase.	***Competente***
12. Proporciona materiales de enseñanza para su clase.	***Destacado***
13. Plantea actividades de aprendizaje	***Destacado***
14. Logra ambientes apropiados de aprendizaje, entre estudiantes, así como entre docente y estudiante.	***Destacado***
15. Propicia valores y actividades positivas para el aprendizaje	***Destacado***
17. Propicia la participación activa de los estudiantes.	***Destacado***
18. Promueve el pensamiento crítico en los estudiantes.	***Destacado***
Valora el desarrollo de competencias	
6. Proporciona retroalimentación sobre los contenidos de la clase	***Competente***
7. Las formas de evaluación son adecuadas a los contenidos de la clase	***Destacado***
8. En la evaluación de los aprendizajes y competencias, toma en cuenta aspectos, tales como: exámenes, trabajos, participaciones, etc.	***Destacado***
16. Soluciona dudas y atiende comentarios de los estudiantes.	***Destacado***

Nivel de logro de la competencia

Interacción pedagógica Inclusiva	Destacado
Valora el desarrollo de competencias	Destacado

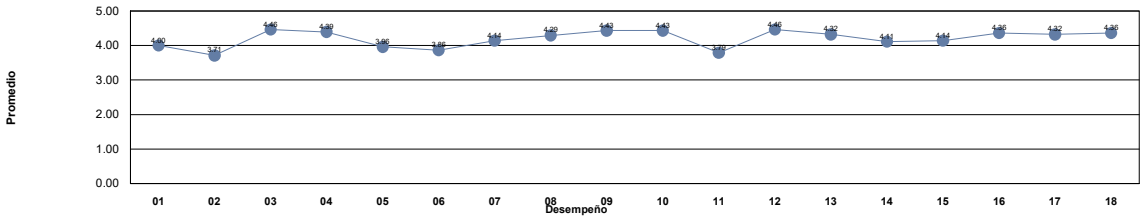

Niveles	***Descriptor***	***Valor***	***Descripción***
Nivel 1	***Insuficiente***	0.0 - 1.0	Los docentes requieren realimentación así como tomar cursos obligatorios para mejorar su desempeño y desarrollar las competencias académicas.
Nivel 2	***Suficiente***	1.01 - 2.0	Los docentes requieren realimentación y tomar cursos para mejorar su desempeño para fortalecer su competencias académicas.
Nivel 3	***Bueno***	2.01 - 3.0	Los docentes requieren seguir fortaleciendo sus competencias académicas mediante cursos y talleres para desempeñarse como docente universitario en la docencia, investigación y gestión-vinculación.
Nivel 4	***Competente***	3.01 - 4.0	Los docentes manifiestan tener las competencias desarrolladas en un nivel óptimo.
Nivel 5	***Destacado***	4.01 - 5.0	Los docentes manifiestan tener desarrolladas las competencias en un nivel sobresaliente, por lo que pueden asesorar a otros docentes.

Unidad Académica: FACULTAD DE DERECHO

Comentarios de los estudiantes para el docente : SANCHEZ CASTRUITA HECTOR

1 Se ve que trata de que aprendamos y no se me llego a hacer una materia pesada

2 lo tqm

3 La verdad es que el maestro tiende a ser grosero cuando no se responde a lo que solicita, cosa difícil pues el maestro espera que las respuestas sean lo que él espera. No podemos leerle el pensamiento y la comunicación de los contenidos no es clara.

4 no es muy claro al momento de hacer preguntas en clase

5 Es un licenciado muy preparado y que siempre esta dispuesto a resolver dudas de lo visto en clase.

6 Muy buen licenciado, se nota que sabe mucho de los temas que imparte

7 No comprendo muy bien su clase.

8 Plantea preguntas en clase que no son entendibles.

9 a mi gusto un buen licenciado comprometido con la clase

10 Clase amena

11 Tiene un gran conocimiento en la materia

12 .

13 Bueno

14 buena clase

15 todo bien

16 A partir del segundo parcial las clases se centran únicamente en leer el código , en mi opinión sería más provechoso atender los artículos más importantes y explicar los temas primordiales con mayor amplitud, no solo dando lectura a los artículos

17 excelente licenciado y muy bien preparado

18 Me gustaría que su clase fuera mas dinámica

19 Me gustaría que su clase fuera mas dinámica

20 Es buen licenciado

21 buen lic

22 muy buen licenciado

23 Una clase dinámica, con muchas formas en la que se nos compartió información, evitando la monotonía

24 Muy bien Licenciado, con mucho conocimiento en su materia.

25 Bien

26 Muy buen maestro, con mucha experiencia y conocimiento. Altamente recomendado.

27 hacer mas dinamica la clase

28 Sabe mucho de su materia.

UNIVERSIDAD AUTÓNOMA DE CHIHUAHUA
Sistema Integral de Evaluación a la Docencia por Competencias
Evaluación de los Estudiantes

Ciclo escolar: 2022-SEM-AGO/DIC

Fecha de impresión: viernes, 29 de septiembre de 2023 11:08 a. m.

Unidad Académica: FACULTAD DE DERECHO

Docente: [redacted] ***SANCHEZ CORDOVA ANGELICA***

Promedio estudiantes: 4.71
Número de encuestas: 20

Destacado Nivel 5

Competencia / Desempeño	
Interacción pedagógica Inclusiva	
1. Demuestra entusiasmo y compromiso en la impartición de su materia.	***Destacado***
2. Demuestra habilidad de comunicación y claridad expositiva en su clase.	***Destacado***
3. Asiste normalmente a las clases asignadas, ya sea en modalidad virtual o presencial	***Destacado***
4. Cumple adecuadamente sus horarios de clase, ya sea en modalidad virtual o presencial	***Destacado***
5. Presenta de forma ordenada y lógica los contenidos de la materia.	***Destacado***
9. Demuestra respeto a todos los estudiantes.	***Destacado***
10. Demuestra dominio de conocimiento de la materia que imparte.	***Destacado***
11. Utiliza diversas estrategias didácticas en su clase.	***Destacado***
12. Proporciona materiales de enseñanza para su clase.	***Destacado***
13. Plantea actividades de aprendizaje	***Destacado***
14. Logra ambientes apropiados de aprendizaje, entre estudiantes, así como entre docente y estudiante.	***Destacado***
15. Propicia valores y actividades positivas para el aprendizaje	***Destacado***
17. Propicia la participación activa de los estudiantes.	***Destacado***
18. Promueve el pensamiento crítico en los estudiantes.	***Destacado***
Valora el desarrollo de competencias	
6. Proporciona retroalimentación sobre los contenidos de la clase	***Destacado***
7. Las formas de evaluación son adecuadas a los contenidos de la clase	***Destacado***
8. En la evaluación de los aprendizajes y competencias, toma en cuenta aspectos, tales como: exámenes, trabajos, participaciones, etc.	***Destacado***
16. Soluciona dudas y atiende comentarios de los estudiantes.	***Destacado***

Nivel de logro de la competencia

Interacción pedagógica Inclusiva	Destacado
Valora el desarrollo de competencias	Destacado

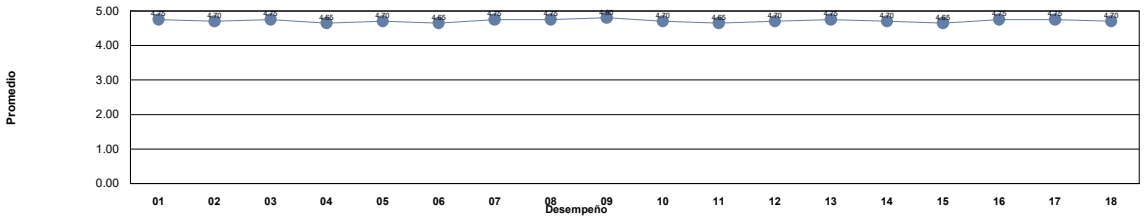

Niveles	***Descriptor***	***Valor***	***Descripción***
Nivel 1	***Insuficiente***	0.0 - 1.0	Los docentes requieren realimentación así como tomar cursos obligatorios para mejorar su desempeño y desarrollar las competencias académicas.
Nivel 2	***Suficiente***	1.01 - 2.0	Los docentes requieren realimentación y tomar cursos para mejorar su desempeño para fortalecer su competencias académicas.
Nivel 3	***Bueno***	2.01 - 3.0	Los docentes requieren seguir fortaleciendo sus competencias académicas mediante cursos y talleres para desempeñarse como docente universitario en la docencia, investigación y gestión-vinculación.
Nivel 4	***Competente***	3.01 - 4.0	Los docentes manifiestan tener las competencias desarrolladas en un nivel óptimo.
Nivel 5	***Destacado***	4.01 - 5.0	Los docentes manifiestan tener desarrolladas las competencias en un nivel sobresaliente, por lo que pueden asesorar a otros docentes.

Unidad Académica: FACULTAD DE DERECHO

Comentarios de los estudiantes para el docente : SANCHEZ CORDOVA ANGELICA

1 Trata de que aprendamos y pone diversas actividades

2 Muy buena LIc

3 Muy linda licenciada, domina totalmente la materia

4 Gracias por su entusiasmo al impartir la clase, se demuestra que le apasionan los DH.

5 EXCELENTE MAESTRA DE LAS MEJORES CLASES QUE HE CURSADO

6 Muy linda maestra, explica el tema a los trabajos de tarea hasta que no queden dudas.

7 Muy buena, explica muy bien y pone ejemplos muy entendibles

8 Me gusta su forma de impartir clase, dinamica

9 Una excelente licenciada, tiene mucho conocimiento a cerca de la materia que imparte, explica muy bien y en caso de duda vuelve a explicar, hace el uso de tareas, trabajos en equipo y todo forma parte de la calificación.

10 Buena catedrática, se esmera en dar lo mejor para su clase.

11 Excelente maestra, es un amor de persona y super respetuosa

12 Excelente

13 excelente clase

14 Explica muy bien y claro

15 Excelente licenciada, su forma de impartir la clase hace que no se pierda el interés, buena forma de evaluar.

16 buena clase, licenciada es amable y agradable

17 Buena catedratica

18 muchisimas gracias Lic. aprendí muchisimo, me gustó mucho su clase siga así

19 Bien

20 Una gran licenciada, muy buena docente, siempre con buena disposición y actitud, con un buen tono de voz y entrega a la docencia

UNIVERSIDAD AUTÓNOMA DE CHIHUAHUA
Sistema Integral de Evaluación a la Docencia por Competencias
Evaluación de los Estudiantes

Ciclo escolar: 2022-SEM-AGO/DIC

Fecha de impresión: viernes, 29 de septiembre de 2023 11:08 a. m.

Unidad Académica: FACULTAD DE DERECHO

Docente: [redacted] ***SANDOVAL PEÑA RODOLFO***

Promedio estudiantes: 4.55
Número de encuestas: 28

Destacado
Nivel 5

Competencia / Desempeño	
Interacción pedagógica Inclusiva	
1. Demuestra entusiasmo y compromiso en la impartición de su materia.	***Destacado***
2. Demuestra habilidad de comunicación y claridad expositiva en su clase.	***Destacado***
3. Asiste normalmente a las clases asignadas, ya sea en modalidad virtual o presencial	***Destacado***
4. Cumple adecuadamente sus horarios de clase, ya sea en modalidad virtual o presencial	***Destacado***
5. Presenta de forma ordenada y lógica los contenidos de la materia.	***Destacado***
9. Demuestra respeto a todos los estudiantes.	***Destacado***
10. Demuestra dominio de conocimiento de la materia que imparte.	***Destacado***
11. Utiliza diversas estrategias didácticas en su clase.	***Destacado***
12. Proporciona materiales de enseñanza para su clase.	***Destacado***
13. Plantea actividades de aprendizaje	***Destacado***
14. Logra ambientes apropiados de aprendizaje, entre estudiantes, así como entre docente y estudiante.	***Destacado***
15. Propicia valores y actividades positivas para el aprendizaje	***Destacado***
17. Propicia la participación activa de los estudiantes.	***Destacado***
18. Promueve el pensamiento crítico en los estudiantes.	***Destacado***
Valora el desarrollo de competencias	
6. Proporciona retroalimentación sobre los contenidos de la clase	***Destacado***
7. Las formas de evaluación son adecuadas a los contenidos de la clase	***Destacado***
8. En la evaluación de los aprendizajes y competencias, toma en cuenta aspectos, tales como: exámenes, trabajos, participaciones, etc.	***Destacado***
16. Soluciona dudas y atiende comentarios de los estudiantes.	***Destacado***

Nivel de logro de la competencia

Interacción pedagógica Inclusiva	Destacado
Valora el desarrollo de competencias	Destacado

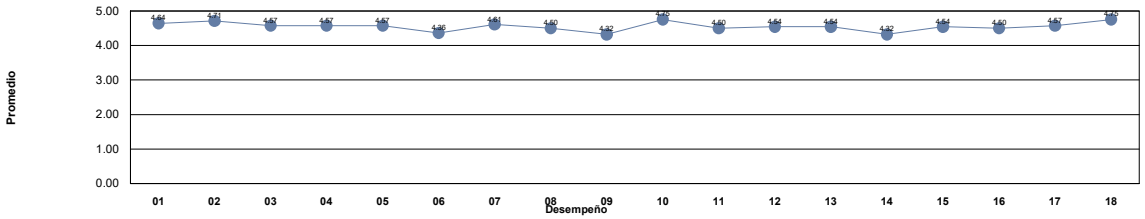

Niveles	***Descriptor***	***Valor***	***Descripción***
Nivel 1	***Insuficiente***	0.0 - 1.0	Los docentes requieren realimentación así como tomar cursos obligatorios para mejorar su desempeño y desarrollar las competencias académicas.
Nivel 2	***Suficiente***	1.01 - 2.0	Los docentes requieren realimentación y tomar cursos para mejorar su desempeño para fortalecer su competencias académicas.
Nivel 3	***Bueno***	2.01 - 3.0	Los docentes requieren seguir fortaleciendo sus competencias académicas mediante cursos y talleres para desempeñarse como docente universitario en la docencia, investigación y gestión-vinculación.
Nivel 4	***Competente***	3.01 - 4.0	Los docentes manifiestan tener las competencias desarrolladas en un nivel óptimo.
Nivel 5	***Destacado***	4.01 - 5.0	Los docentes manifiestan tener desarrolladas las competencias en un nivel sobresaliente, por lo que pueden asesorar a otros docentes.

Unidad Académica: FACULTAD DE DERECHO

Comentarios de los estudiantes para el docente : SANDOVAL PEÑA RODOLFO

1 Entre lo más vulgar y arrogante que hay en la facultad. Como profesor es excelente, sí aprendes. Como persona un asco. Arrogante se queda corto. Si estas dispuesto a escuchar comentarios sexistas, machistas, vulgares y que te ponga apodos, adelante

2 EXCELENTE CATEDRATICO, ME ENCANTA LA MATERIA. DEFINITIVAMENTE VOLVERIA AGARRAR OTRA VEZ CON EL

3 Excelente profe, sus clases son divertidas, pero tienes que trabajar cuando debes hacerlo, tiene un conocimiento muy amplio

4 Totalmente recomendado

5 De los mejores docentes que he tenido en mi carrera. Larga vida Shannon:)

6 buen docente

7 Se aprende demasiado con el licenciado porque sabe mucho y motiva a aprender; sin embargo, no considero apta su actitud para ciertas respuestas o situaciones.

8 Buen licenciado

9 Muy buen profe le interesa las clases y aprendes mucho

10 Excelente licenciado, sabe mucho de la materia y explica muy bien

11 Cumple muy bien con su hora clase explica muy bien y hace su clase amena

12 divaga mucho con sus bromas y genera confusión

13 Excelente catedrático, es muy exigente, pero se preocupa por que aprendas y explica súper bien

14 excelente maestro

15 Buena clase, hace falta comprensión del estudiante y menos morbo

16 Es un maestro increíble, domina su materia y transmite ese conocimiento. Me encantó haber tomado clases con él, sin duda he aprendido mucho, yo lo quiero mucho

17 Excelente clase

18 Excelente clase. La única cosa con la que no estoy de acuerdo es con que saque de clase a quienes no saben algo y supone que ya deberían de saberlas (Ej. las 13 colonias) Creo que es mejor estrategia encargarlo de tarea pero seguir con el tema

19 El licenciado tiene completo dominio y conocimiento sobre su materia.

20 excelente catedrático

21 Un Licenciado increíble, sus clases son muy buenas y explica muy bien

22 .

23 una clase bastante entretenida y dinamica, jamas podrias aburrirte

24 Uno de los mejores licenciados que me ha dado clase en toda la carrera, se aprende bastante

25 Demasiada didáctica la clase, aprendes mucho con su dedicación.

26 Un lic muy bueno y dedicado

27 No sube calificaciones en el tiempo y no los aplica en el tiempo correspondiente.

28 .

UNIVERSIDAD AUTÓNOMA DE CHIHUAHUA
Sistema Integral de Evaluación a la Docencia por Competencias
Evaluación de los Estudiantes

Ciclo escolar: 2022-SEM-AGO/DIC

Fecha de impresión: viernes, 29 de septiembre de 2023 11:08 a. m.

Unidad Académica: FACULTAD DE DERECHO

Docente: [redacted] ***SANTACRUZ FAVELA JULIO CESAR***

Promedio estudiantes: 4.34
Número de encuestas: 60

Destacado Nivel 5

Competencia / Desempeño	
Interacción pedagógica Inclusiva	
1. Demuestra entusiasmo y compromiso en la impartición de su materia.	***Destacado***
2. Demuestra habilidad de comunicación y claridad expositiva en su clase.	***Destacado***
3. Asiste normalmente a las clases asignadas, ya sea en modalidad virtual o presencial	***Destacado***
4. Cumple adecuadamente sus horarios de clase, ya sea en modalidad virtual o presencial	***Destacado***
5. Presenta de forma ordenada y lógica los contenidos de la materia.	***Destacado***
9. Demuestra respeto a todos los estudiantes.	***Destacado***
10. Demuestra dominio de conocimiento de la materia que imparte.	***Destacado***
11. Utiliza diversas estrategias didácticas en su clase.	***Competente***
12. Proporciona materiales de enseñanza para su clase.	***Competente***
13. Plantea actividades de aprendizaje	***Competente***
14. Logra ambientes apropiados de aprendizaje, entre estudiantes, así como entre docente y estudiante.	***Destacado***
15. Propicia valores y actividades positivas para el aprendizaje	***Destacado***
17. Propicia la participación activa de los estudiantes.	***Destacado***
18. Promueve el pensamiento crítico en los estudiantes.	***Destacado***
Valora el desarrollo de competencias	
6. Proporciona retroalimentación sobre los contenidos de la clase	***Destacado***
7. Las formas de evaluación son adecuadas a los contenidos de la clase	***Destacado***
8. En la evaluación de los aprendizajes y competencias, toma en cuenta aspectos, tales como: exámenes, trabajos, participaciones, etc.	***Destacado***
16. Soluciona dudas y atiende comentarios de los estudiantes.	***Destacado***

Nivel de logro de la competencia

Interacción pedagógica Inclusiva	Destacado
Valora el desarrollo de competencias	Destacado

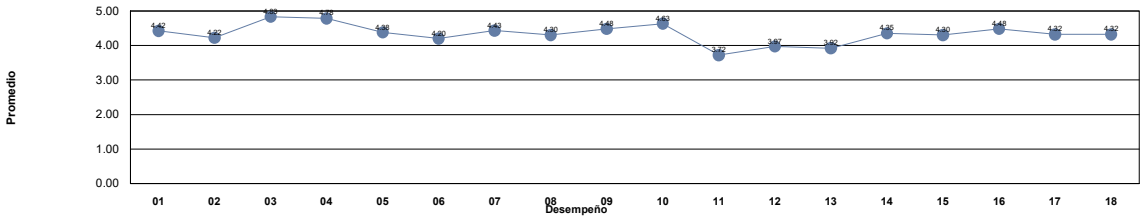

Niveles	***Descriptor***	***Valor***	***Descripción***
Nivel 1	***Insuficiente***	0.0 - 1.0	Los docentes requieren realimentación así como tomar cursos obligatorios para mejorar su desempeño y desarrollar las competencias académicas.
Nivel 2	***Suficiente***	1.01 - 2.0	Los docentes requieren realimentación y tomar cursos para mejorar su desempeño para fortalecer su competencias académicas.
Nivel 3	***Bueno***	2.01 - 3.0	Los docentes requieren seguir fortaleciendo sus competencias académicas mediante cursos y talleres para desempeñarse como docente universitario en la docencia, investigación y gestión-vinculación.
Nivel 4	***Competente***	3.01 - 4.0	Los docentes manifiestan tener las competencias desarrolladas en un nivel óptimo.
Nivel 5	***Destacado***	4.01 - 5.0	Los docentes manifiestan tener desarrolladas las competencias en un nivel sobresaliente, por lo que pueden asesorar a otros docentes.

Unidad Académica: FACULTAD DE DERECHO

Comentarios de los estudiantes para el docente : SANTACRUZ FAVELA JULIO CESAR

1 es muy buena clase, pero debería de ser más dinámica

2 Excelente catedrático, con dominio en la materia que imparte, en ocasiones con sus ejemplos logra perder el sentido de lo que en un principio se estaba explicando, es muy flexible por lo que muchos compañeros no toman enserio a la materia.

3 Sabe mucho de la materia, excelente licenciado!!

4 Excelente catedrático, imparte su clase de forma amena siempre buscando el entendimiento de los temas sin dejar duda alguna

5 Buen catedrático que promueve la participación y resuelve dudas con una respetuosa cercanía de maestro-alumno. Sin embargo, al momento de dar la clase muchas veces se pierden los temas o de tantos ejemplos ya no queda muy claro

6 muy buen Lic, solamente le falta mas claridad a la hora de contestar dudas en clase.

7 EXCELENTE CATEDRÁTICO, CON AMPLIOS CONOCIMIENTOS Y EXPERIENCIA, ES UNA OPORTUNIDAD APRENDER Y TOMAR LOS CONOCIMIENTOS QUE NOS COMPARTE

8 Muy buen licenciado; domina muy bien los temas de la materia que imparte, así como de otras ramas del derecho.

9 Excelente lic

10 BUEN DOCENTE, PERO PUEDE MEJORAR.

11 EXCELENTE MAESTRO

12 gran licenciado

13 Muy buen lic, su enseñanza es buena

14 Me gusta la clase, solo que a veces el lic. se desvía un poco del tema siempre. de ahí en mas todo perfecto.

15 .

16 más herramientas de aprendizaje tareas o material de apoyo pero en general muy muy buen profesor sabe mucho domina el tema a la perfección

17 Excelente docente.

18 Es buen licenciado.

19 A la hora de dar ejemplos sea mas conciso, ya que muchas veces me perdía y que usara mas el pizarrón e hiciera anotaciones, porque muchas veces no alcanzaba a escribir todo lo que decía o no alcanzaba a comprender. Es un gran licenciada y maestro.

20 Conoce mucho sobre la materia que imparte, pero se desvia mucho y al resolver dudas te dice todo menos lo que preguntaste. Vimos poco material y desprestigia la escuela al hacer comentarios despectivos sobre el nivel academico.

21 Excelente licenciado en la forma de impartir su clase

22 Excelente licenciado, sabe mucho de la materia, y explica muy bien y resuelve cualquier duda.

23 Buen Licenciado, lo único en desacuerdo seria que solo habla no muestra material didáctico, es muy pesada su clase porque solo habla

24 Todo bien, solo al momento de explicar que sea mas dinámica.

25 Es un buen licenciado, se sabe que domina la materia, pero se debía mucho de los temas

26 Excelente licenciado, clase amena e interesante, califica de manera congruente

27 Excelente licenciado, sabe mucho y sus clases son bastante interesantes, los exámenes son de acuerdo a lo visto en clase 10/10

28 De los mejores licenciados en la facultad

29 Excelente catedratico

30 Muy buen licenciado ,muy puntual en sus clases y responsable

31 Bien

32 Es un buen docente

33 Buen Licenciado

34 Excelente clase, bien impartida y con amplia oportunidad de aprendizaje.

35 Demuestre dominio de los temas, solo desearía que fuera mas dinámico en clase y no se desvíe de los temas

36 Excelente metodología de clase y buen desempeño.

37 Uno de los mejores catedráticos que he tenido

38 Es muy buen Lic. y aprendes con mucho con el.

Unidad Académica: FACULTAD DE DERECHO

Comentarios de los estudiantes para el docente : SANTACRUZ FAVELA JULIO CESAR

39 Excelente licenciado, las clases impartidas son muy amenas e interesantes, los contenidos vistos en clase son fácil de entender ya que el licenciado recurre a la explicación y posterior a los códigos, muestra entusiasmo y preparación.

40 Explica muy bien

41 Exelente clase, el docente tiene muy dominados los temas.

42 Un docente con mucha preparación y conocimiento. Sin embargo, divaga excesivamente y eso vuelve muy difícil seguir el contenido vital de la clase.

43 Excelente profe

44 El licenciado suele ser muy sarcastico al momento de responder alguna pregunta o duda al punto de nosotros como estudiantes no saber si aclaro la duda o solo lo dijo por contestar en mala manera.

45 Es un excelente Licenciado, tiene demasiado conocimiento y lo sabe compartir con sus alumnos.

46 Excelente clase y docente

47 Debe ser mas activo y hablar con mas fluidez y entusiasmo al impartir la clase. De ahien mas es buen catedratico.

48 Excelente la materia con el Licenciado, conoce ampliamente los temas a tratar y sabe dar ejemplos sencillos para comprender de forma más sencilla los temas. Definitivamente volvería a tomar clase con él.

49 Excelente maestro, gran dominio de la materia, muy responsable, el final promedia los parciales, super recomendado.

50 De los mejores lic que he tenido

51 Creo que su clase se presta para hacerla mas dinámica, pero el lo hace lo contrario, la hace mas teórica y con conceptos que talvez no estamos tan familiarizados y cuando tratas de preguntar sobre que es no te las responde.

52 Cuando un alumno presenta una duda, suele ser grosero al responder, de ahí en mas, imparte de buena forma su clase

53 Bien

54 Fue de mi total agrado el cursar esta materia con el licenciado Julio Cesar Santacruz Favela

55 Suele ser grosero con los alumnos, su clase no es didáctica

56 Puede llegar a ser grosero al responder dudas, su clase no es didáctica

57 Muy buen profe

58 Muy buena clase

59 Es buen lic, pero su forma de evaluar es muy rara

60 Su clase es muy buen y relajante

UNIVERSIDAD AUTÓNOMA DE CHIHUAHUA
Sistema Integral de Evaluación a la Docencia por Competencias
Evaluación de los Estudiantes

Ciclo escolar: 2022-SEM-AGO/DIC

Fecha de impresión: viernes, 29 de septiembre de 2023 11:08 a. m.

Unidad Académica: FACULTAD DE DERECHO

Docente: [redacted] ***SEGOVIA LUJAN HEIDI BERENICE***

Promedio estudiantes: 4.71
Número de encuestas: 23

Destacado Nivel 5

Competencia / Desempeño	
Interacción pedagógica Inclusiva	
1. Demuestra entusiasmo y compromiso en la impartición de su materia.	***Destacado***
2. Demuestra habilidad de comunicación y claridad expositiva en su clase.	***Destacado***
3. Asiste normalmente a las clases asignadas, ya sea en modalidad virtual o presencial	***Destacado***
4. Cumple adecuadamente sus horarios de clase, ya sea en modalidad virtual o presencial	***Destacado***
5. Presenta de forma ordenada y lógica los contenidos de la materia.	***Destacado***
9. Demuestra respeto a todos los estudiantes.	***Destacado***
10. Demuestra dominio de conocimiento de la materia que imparte.	***Destacado***
11. Utiliza diversas estrategias didácticas en su clase.	***Destacado***
12. Proporciona materiales de enseñanza para su clase.	***Destacado***
13. Plantea actividades de aprendizaje	***Destacado***
14. Logra ambientes apropiados de aprendizaje, entre estudiantes, así como entre docente y estudiante.	***Destacado***
15. Propicia valores y actividades positivas para el aprendizaje	***Destacado***
17. Propicia la participación activa de los estudiantes.	***Destacado***
18. Promueve el pensamiento crítico en los estudiantes.	***Destacado***
Valora el desarrollo de competencias	
6. Proporciona retroalimentación sobre los contenidos de la clase	***Destacado***
7. Las formas de evaluación son adecuadas a los contenidos de la clase	***Destacado***
8. En la evaluación de los aprendizajes y competencias, toma en cuenta aspectos, tales como: exámenes, trabajos, participaciones, etc.	***Destacado***
16. Soluciona dudas y atiende comentarios de los estudiantes.	***Destacado***

Nivel de logro de la competencia

Interacción pedagógica Inclusiva	Destacado
Valora el desarrollo de competencias	Destacado

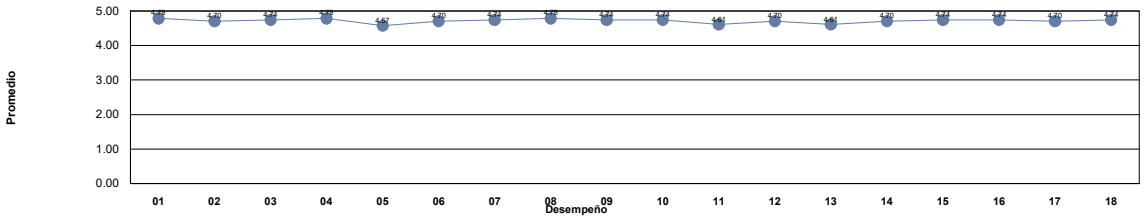

Niveles	***Descriptor***	***Valor***	***Descripción***
Nivel 1	***Insuficiente***	0.0 - 1.0	Los docentes requieren realimentación así como tomar cursos obligatorios para mejorar su desempeño y desarrollar las competencias académicas.
Nivel 2	***Suficiente***	1.01 - 2.0	Los docentes requieren realimentación y tomar cursos para mejorar su desempeño para fortalecer su competencias académicas.
Nivel 3	***Bueno***	2.01 - 3.0	Los docentes requieren seguir fortaleciendo sus competencias académicas mediante cursos y talleres para desempeñarse como docente universitario en la docencia, investigación y gestión-vinculación.
Nivel 4	***Competente***	3.01 - 4.0	Los docentes manifiestan tener las competencias desarrolladas en un nivel óptimo.
Nivel 5	***Destacado***	4.01 - 5.0	Los docentes manifiestan tener desarrolladas las competencias en un nivel sobresaliente, por lo que pueden asesorar a otros docentes.

Unidad Académica: FACULTAD DE DERECHO

Comentarios de los estudiantes para el docente : SEGOVIA LUJAN HEIDI BERENICE

1 Excelente maestra, es muy linda y compresiva con sus alumnos, se preocupa porque aprendamos y trasmite muchas ganas de aprender, sin duda volveria a agarrar otra materia con ella
2 EXCELENTE
3 La Lic conoce su materia
4 Buen docente
5 Es buena licenciada.
6 Excelente Licenciada inecesariamente se preocupa de mas por nuestra opinion de su desarrollo en clase y no deberia, es totalmente preparada y no lo ha fundamentafo con sus logros y demostrado en clase, me encanta su clase , ed una persona super linda
7 Muy linda maestra, me encantó su clase, imparte muy bien la materia y hace muy dinámica la clase, volvería a tomar clases con ella
8 .
9 muy buena clase!!!
10 Bastante claros los temas que explica
11 La licenciada Heidi sabe mucho sobre su materia, solo que su forma de impartir puede ser un poco aburrida, ya que la mayor parte del tiempo habla sobre ella. De ahí en fuera, es buena licenciada.
12 Muy empática la lic, solo me gustaría que fuera mas dinámica la clase
13 Excelente lic, me gusto mucho su clase, muy dinamica
14 excelente licenciada! al inicio sientes que te pierde un poco, pero es una buena forma de aprendizaje ya que ella te incita a que vivas los derechos humanos no solo conceptos
15 Excelente Licenciada
16 Muy buena catedratica, hace muy amena su clase
17 Excelente licenciada
18 Excelente maestra, se esfuerza por que todos entiendan y aprendan sobre la clase
19 excelente licenciada
20 Muy comprometida con la clase y sus alumnos, sin duda le encanta enseñar
21 Es una excelente persona y trata de sembrarnos su amor por l derecho
22 excelente catedratica y persona, te enseña mas alla de lo que es la materia, siempre con excelente actitud, te hace ver lo importante que son los derechos humanos como abogados, muy preparada en su materia.
23 EXCELENTE LICENCIADA

UNIVERSIDAD AUTÓNOMA DE CHIHUAHUA
Sistema Integral de Evaluación a la Docencia por Competencias
Evaluación de los Estudiantes

Ciclo escolar: 2022-SEM-AGO/DIC

Fecha de impresión: viernes, 29 de septiembre de 2023 11:08 a. m.

Unidad Académica: FACULTAD DE DERECHO

Docente: [redacted] ***SEPULVEDA RAMIREZ GABRIEL HUMBERTO***

Promedio estudiantes: 4.87
Número de encuestas: 63

Destacado Nivel 5

Competencia / Desempeño	
Interacción pedagógica Inclusiva	
1. Demuestra entusiasmo y compromiso en la impartición de su materia.	***Destacado***
2. Demuestra habilidad de comunicación y claridad expositiva en su clase.	***Destacado***
3. Asiste normalmente a las clases asignadas, ya sea en modalidad virtual o presencial	***Destacado***
4. Cumple adecuadamente sus horarios de clase, ya sea en modalidad virtual o presencial	***Destacado***
5. Presenta de forma ordenada y lógica los contenidos de la materia.	***Destacado***
9. Demuestra respeto a todos los estudiantes.	***Destacado***
10. Demuestra dominio de conocimiento de la materia que imparte.	***Destacado***
11. Utiliza diversas estrategias didácticas en su clase.	***Destacado***
12. Proporciona materiales de enseñanza para su clase.	***Destacado***
13. Plantea actividades de aprendizaje	***Destacado***
14. Logra ambientes apropiados de aprendizaje, entre estudiantes, así como entre docente y estudiante.	***Destacado***
15. Propicia valores y actividades positivas para el aprendizaje	***Destacado***
17. Propicia la participación activa de los estudiantes.	***Destacado***
18. Promueve el pensamiento crítico en los estudiantes.	***Destacado***
Valora el desarrollo de competencias	
6. Proporciona retroalimentación sobre los contenidos de la clase	***Destacado***
7. Las formas de evaluación son adecuadas a los contenidos de la clase	***Destacado***
8. En la evaluación de los aprendizajes y competencias, toma en cuenta aspectos, tales como: exámenes, trabajos, participaciones, etc.	***Destacado***
16. Soluciona dudas y atiende comentarios de los estudiantes.	***Destacado***

Nivel de logro de la competencia

Interacción pedagógica Inclusiva	Destacado
Valora el desarrollo de competencias	Destacado

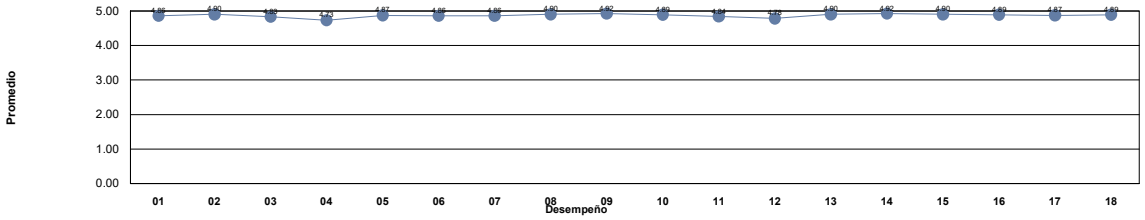

Niveles	***Descriptor***	***Valor***	***Descripción***
Nivel 1	***Insuficiente***	0.0 - 1.0	Los docentes requieren realimentación así como tomar cursos obligatorios para mejorar su desempeño y desarrollar las competencias académicas.
Nivel 2	***Suficiente***	1.01 - 2.0	Los docentes requieren realimentación y tomar cursos para mejorar su desempeño para fortalecer su competencias académicas.
Nivel 3	***Bueno***	2.01 - 3.0	Los docentes requieren seguir fortaleciendo sus competencias académicas mediante cursos y talleres para desempeñarse como docente universitario en la docencia, investigación y gestión-vinculación.
Nivel 4	***Competente***	3.01 - 4.0	Los docentes manifiestan tener las competencias desarrolladas en un nivel óptimo.
Nivel 5	***Destacado***	4.01 - 5.0	Los docentes manifiestan tener desarrolladas las competencias en un nivel sobresaliente, por lo que pueden asesorar a otros docentes.

Unidad Académica: FACULTAD DE DERECHO

Comentarios de los estudiantes para el docente : SEPULVEDA RAMIREZ GABRIEL HUMBERTO

1 Sus explicaciones y forma de dar la clase es muy buena y práctica

2 Buen docente

3 excelente licenciado

4 Excelente licenciado, de las mejores clases que he tomado, resuelve todo tipo de dudas, es una clase tranquila y se aprende mucho

5 Excelente lic su clase es muy dinamica y el siempre atento

6 Enseña Muy bien y la clase es muy interactiva.

7 excelente clase, aprendes mucho

8 Es muy bueno para dar su clase y sabe mucho, sabe explicar muy bien.

9 Uno de los mejores lics que he tenido, su manera de explicar es muy clara y sencilla. Despierta pasión por la materia

10 Me gusta su clase

11 LO AMO LA MEJOR CLASE EL MEJOR CATEDRATICO

12 Muy profesional y elocuente a la hora de enseñar

13 Excelente catedrático, explica muy bien

14 Puntual, resuelve dudas, muy buen docente

15 Sabe mucho de su materia.

16 Excelente catedrático

17 Es muy bueno que no solo se valga de los exámenes, sino de diversos instrumentos donde se comrpueba el aprendizaje. Un examen no revela necesariamente si dominas una materia o no.

18 Excelente Licenciado. No le falta nada.

19 Bien

20 Bien

21 El mejor Lic de mi semestre

22 Es usted un docente que sabe explicar de manera clara, domina muy bien su materia, solo la observación en los exámenes parciales, que podría ser un poco mas accesible al momento de contestar las preguntas abiertas.

23 Excelente profesor, aunque tomar apuntes en su materia requiere de una atención muy profunda, no comparte ningún material.

24 Un gran docente, de las mejores clases que he tomado.

25 Muy buena clase, muy dinamica

26 EXCELENTE LICENCIADO

27 Un excelente lic, temas concisos y buenas explicaciones

28 Una excelente clase, se nota el conocimiento y la dedicación

29 Excelente lic.

30 Bien

31 Bien

32 Fue el mejor docente de mi semestre. Explicaciones muy claras y no hay duda del gran conocimiento con el que cuenta. Actividades de retroalimentación, participaciones y expos que fortalecen el aprendizaje.

33 Exelente lic

34 excelente maestro, pero a la hora de escoger quien participa siempre escoge a las mismas personas, tal vez estoy mal pensando pero siento que hay una preferencia por ciertos estudiantes

35 Excelente licenciado, muy preparado

36 Excelente licenciado, su clase muy interesante además de que e aprendido muchisimos

37 El mejor profesor que he tenido en la carrera. Domina la materia de derechos humanos como nadie. Me encantaría llevar amparo con él.

38 GRan catedratico

39 excelente docente.

Unidad Académica: FACULTAD DE DERECHO

Comentarios de los estudiantes para el docente : SEPULVEDA RAMIREZ GABRIEL HUMBERTO

40 Bien

41 ninguno

42 Excelente licenciado, explica muy bien y se da a entender muy bien, lo escogería otra vez de nuevo.

43 Excelente clase, muy amena y de verdad aprendemos los estudiantes

44 Un Lic muy inteligente, se nota que le apasiona dar clases, te sientes muy comodo participando, siempre resuelve dudas, sus examenes son tal cual lo que se vio en clase, recomendado

45 Excelente clase, sabe muchísimo de la materia, me encantó el modo de impartirla, las evaluaciones siempre van acorde al material, y aprendí todo lo que no había aprendido en DH I.

46 Una clase muy dinámica y un muy buen licenciado

47 excelente lic, su clase está muy bien y sabe explicar todo perfectamente

48 Bien

49 Bien

50 excelente lic, explica y da el material muy claro

51 Bien

52 El licenciado es realmente entregado a su trabajo, nunca hubo algún problema con el.

53 La verdad es el mejor licenciado, explica muy bien los temas y se asegura que parendamos, me gusta mucho su clase y espero alcanzar DDHH2 con el

54 Excelente licenciado, tiene gran dominio y conocimiento de la clase, tiene gran habilidad para explicar de manera clara y concisa

55 me gusto mucho su clase

56 Bien

57 Un excelente maestro, con mucho conocimiento y compromiso por su clase

58 Es como un dios, o lo mas parecido a uno

59 excelente licenciado

60 El desarrollo de la materia propicio un claro entendimiento de la misma, al igual que permitio que la adquision de conocimientos fuera constante y por tanto eficaz; es de reconocerse la catedra impartida.

61 Excelente maestro. Abarcar todo el material y sus clases son muy amenas y entendibles

62 EXCELENTE EN SU CLASE

63 Excelente clase.

UNIVERSIDAD AUTÓNOMA DE CHIHUAHUA
Sistema Integral de Evaluación a la Docencia por Competencias
Evaluación de los Estudiantes

Ciclo escolar: 2022-SEM-AGO/DIC

Fecha de impresión: viernes, 29 de septiembre de 2023 11:08 a. m.

Unidad Académica: FACULTAD DE DERECHO

Docente: [redacted] ***SEPULVEDA RAMIREZ JOEL MARIO***

Promedio estudiantes: 4.51
Número de encuestas: 51

Destacado Nivel 5

Competencia / Desempeño	
Interacción pedagógica Inclusiva	
1. Demuestra entusiasmo y compromiso en la impartición de su materia.	***Destacado***
2. Demuestra habilidad de comunicación y claridad expositiva en su clase.	***Destacado***
3. Asiste normalmente a las clases asignadas, ya sea en modalidad virtual o presencial	***Destacado***
4. Cumple adecuadamente sus horarios de clase, ya sea en modalidad virtual o presencial	***Destacado***
5. Presenta de forma ordenada y lógica los contenidos de la materia.	***Destacado***
9. Demuestra respeto a todos los estudiantes.	***Destacado***
10. Demuestra dominio de conocimiento de la materia que imparte.	***Destacado***
11. Utiliza diversas estrategias didácticas en su clase.	***Destacado***
12. Proporciona materiales de enseñanza para su clase.	***Destacado***
13. Plantea actividades de aprendizaje	***Destacado***
14. Logra ambientes apropiados de aprendizaje, entre estudiantes, así como entre docente y estudiante.	***Destacado***
15. Propicia valores y actividades positivas para el aprendizaje	***Destacado***
17. Propicia la participación activa de los estudiantes.	***Destacado***
18. Promueve el pensamiento crítico en los estudiantes.	***Destacado***
Valora el desarrollo de competencias	
6. Proporciona retroalimentación sobre los contenidos de la clase	***Destacado***
7. Las formas de evaluación son adecuadas a los contenidos de la clase	***Destacado***
8. En la evaluación de los aprendizajes y competencias, toma en cuenta aspectos, tales como: exámenes, trabajos, participaciones, etc.	***Destacado***
16. Soluciona dudas y atiende comentarios de los estudiantes.	***Destacado***

Nivel de logro de la competencia

Interacción pedagógica Inclusiva	Destacado
Valora el desarrollo de competencias	Destacado

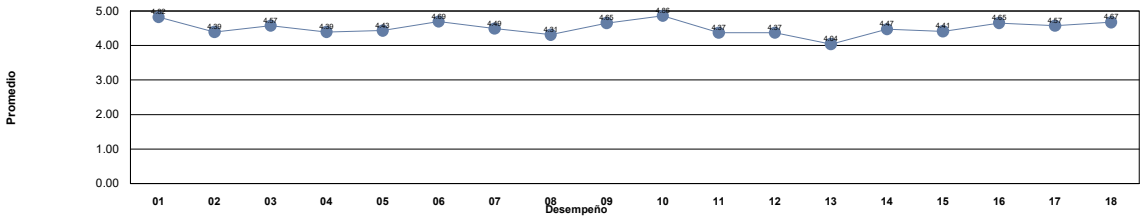

Niveles	***Descriptor***	***Valor***	***Descripción***
Nivel 1	***Insuficiente***	0.0 - 1.0	Los docentes requieren realimentación así como tomar cursos obligatorios para mejorar su desempeño y desarrollar las competencias académicas.
Nivel 2	***Suficiente***	1.01 - 2.0	Los docentes requieren realimentación y tomar cursos para mejorar su desempeño para fortalecer su competencias académicas.
Nivel 3	***Bueno***	2.01 - 3.0	Los docentes requieren seguir fortaleciendo sus competencias académicas mediante cursos y talleres para desempeñarse como docente universitario en la docencia, investigación y gestión-vinculación.
Nivel 4	***Competente***	3.01 - 4.0	Los docentes manifiestan tener las competencias desarrolladas en un nivel óptimo.
Nivel 5	***Destacado***	4.01 - 5.0	Los docentes manifiestan tener desarrolladas las competencias en un nivel sobresaliente, por lo que pueden asesorar a otros docentes.

Unidad Académica: FACULTAD DE DERECHO

Comentarios de los estudiantes para el docente : SEPULVEDA RAMIREZ JOEL MARIO

1 Buen lic

2 Atiende todas las dudas, ademas trata de dejar lo mas claro el tema visto en clase

3 Es una excelente clase, el licenciado domina la materia y contagia su energía y conocimiento

4 Muy buen dominio de la materia, de los mejores maestros en la materia y de la facultad

5 Es un buen docente, tiene dominio sobre los temas y sabe como explicar, pero solo falta que proporcione material para estudio.

6 Excelente licenciado y excelente persona, a veces va muy rápido en la clase pero si le pones atención aprendes muchísimo, muy agradable.

7 FALTA MUCHO A CLASE, DOMINA BIEN EL TEMA PERO LO EXPLICA COMO SI TODOS LOS DOMINARAMOS AL MISMO NIVEL QUE ÉL.

8 Amparo I y II han sido de las mejores materias que he tenido gracias a el.

9 Buen licenciado, solo que habla muy rápido.

10 Muy buen maestro, tiene mucha preparación y es muy dedicado con su clase

11 Es un licenciado que sabe mucho de la materia, me gusta la forma en que expone los temas en clase, solo que sí a veces habla muy rápido y con muchos tecnicismos, que ha mejorado, pero aun así hace que me pierda un poco a veces.

12 Buen licenciado, conoce mucho la materia que imparte, una clase extensa

13 buen licenciado

14 Muy preparado.

15 Me gustaría que la impartición de la clase fuera más ordenada. Que no fuera de una idea a otra y luego regresara. .

16 Explica muy bien, se ve que le gusta enseñar, ahonda mucho en los temas y si se llega a tener alguna duda de cualquier tema, está dispuesto a resolverla. Muy bien docente. Su clase es excelente.

17 excelente licenciado

18 buen lic

19 excelente docente

20 Sabe mucho, excelente licenciado, sin embargo sus evaluaciones no son acordes al mucho material de clase. También habla muy rápido.

21 Buen Licenciado, solo se adelanta mucho a los temas y explica muy rápido.

22 Me parece buena clase, solamente utiliza palabras muy técnicas.

23 Por mucho las mejores clases de la carrera entera.

24 debería premiar a los alumnos responsables, no tanto a los irresposabless

25 Es un excelente maestro, ojala hubiera tomado amparo 1 con el para agarrarle el doble de amor a la clase.

26 El Lic. es súper accesible, sabe mucho acerca de la materia, hay bastante material de estudio y es resuelve todas las dudas.

27 muy buen licenciado, muy respetuoso. es una persona muy inteligente y capaz en su materia.

28 Sabe mucho el lic, pero divaga mucho

29 .

30 excelente lic, solo estaria bueno que dictara de vez en cuando para tener conceptos concretos

31 Es muy bueno en la materia, pero habla demasiado rápido, no termino de escribir una idea cuando ya esta en otra, pero es muy bueno solo me gustaría que fuera un poco mas despacio

32 sabe mucho de la materia que imparte

33 Habla demasiado rapido, aqui se puede perder el hilo de la clase, ya que uno como alumno no sabe si concentrarse en tomar apuntes o en poner atencion y aveces por querer hacer ambos no se logra ninguno

34 Domina tanto su materia y se apaciona tanto que a veces es dificil seguir el hilo de lo que dice ya que comienza a meter temas diversos referentes a lo que esta habalando de los cuales uno como alumno aun no tiene el basto conocimiento.

35 lo máximo, no repruebe al edi por fa

36 Excelente licenciado, solo que a veces es dificil tomar apuntes.

37 Buen lic

38 Todo muy bien

Unidad Académica: FACULTAD DE DERECHO

Comentarios de los estudiantes para el docente : SEPULVEDA RAMIREZ JOEL MARIO

39	Excelente lic
40	Muy buen catedrático
41	Es un excelente docente
42	Excelente clase, solo que habla muy rapido.
43	excelente catedrático
44	Buen licenciado, solo me gustaría que hablara un poco más pausado para poder entender mejor las ideas que quiere transmitir, fuera de eso excelente
45	demasiado conocimiento, se presta a la divagacion o exceso de informacion sin un orden concreto al explicar, se pierde al dar los temas, habla y dicta demaciado rapido lo que complica la toma de apuntes falta orden y material de apoyo
46	Bien
47	Bien
48	Muy buen maestro, solo que a veces se va demasiado rapido en la clase, lo que dificulta un poco seguir el tema.
49	muy buen lic, muy buena clase y muy buena materia
50	excelente docente
51	Excelente licenciado

UNIVERSIDAD AUTÓNOMA DE CHIHUAHUA
Sistema Integral de Evaluación a la Docencia por Competencias
Evaluación de los Estudiantes

Ciclo escolar: 2022-SEM-AGO/DIC

Fecha de impresión: viernes, 29 de septiembre de 2023 11:08 a. m.

Unidad Académica: FACULTAD DE DERECHO

Docente: [redacted] ***SILVA CHAVEZ MAYRA PAOLA***

Promedio estudiantes: 4.96
Número de encuestas: 4

Destacado Nivel 5

Competencia / Desempeño	
Interacción pedagógica Inclusiva	
1. Demuestra entusiasmo y compromiso en la impartición de su materia.	***Destacado***
2. Demuestra habilidad de comunicación y claridad expositiva en su clase.	***Destacado***
3. Asiste normalmente a las clases asignadas, ya sea en modalidad virtual o presencial	***Destacado***
4. Cumple adecuadamente sus horarios de clase, ya sea en modalidad virtual o presencial	***Destacado***
5. Presenta de forma ordenada y lógica los contenidos de la materia.	***Destacado***
9. Demuestra respeto a todos los estudiantes.	***Destacado***
10. Demuestra dominio de conocimiento de la materia que imparte.	***Destacado***
11. Utiliza diversas estrategias didácticas en su clase.	***Destacado***
12. Proporciona materiales de enseñanza para su clase.	***Destacado***
13. Plantea actividades de aprendizaje	***Destacado***
14. Logra ambientes apropiados de aprendizaje, entre estudiantes, así como entre docente y estudiante.	***Destacado***
15. Propicia valores y actividades positivas para el aprendizaje	***Destacado***
17. Propicia la participación activa de los estudiantes.	***Destacado***
18. Promueve el pensamiento crítico en los estudiantes.	***Destacado***
Valora el desarrollo de competencias	
6. Proporciona retroalimentación sobre los contenidos de la clase	***Destacado***
7. Las formas de evaluación son adecuadas a los contenidos de la clase	***Destacado***
8. En la evaluación de los aprendizajes y competencias, toma en cuenta aspectos, tales como: exámenes, trabajos, participaciones, etc.	***Destacado***
16. Soluciona dudas y atiende comentarios de los estudiantes.	***Destacado***

Nivel de logro de la competencia

Interacción pedagógica Inclusiva	Destacado
Valora el desarrollo de competencias	Destacado

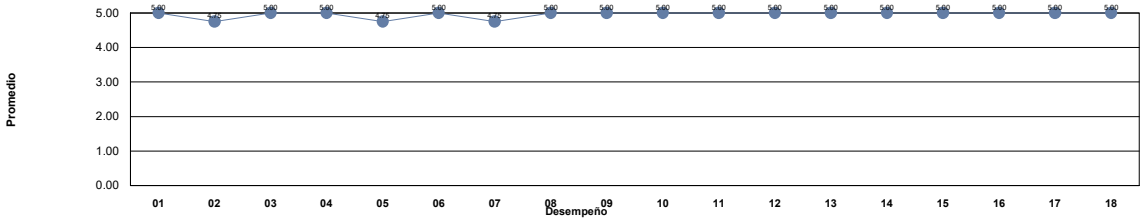

Niveles	***Descriptor***	***Valor***	***Descripción***
Nivel 1	***Insuficiente***	0.0 - 1.0	Los docentes requieren realimentación así como tomar cursos obligatorios para mejorar su desempeño y desarrollar las competencias académicas.
Nivel 2	***Suficiente***	1.01 - 2.0	Los docentes requieren realimentación y tomar cursos para mejorar su desempeño para fortalecer su competencias académicas.
Nivel 3	***Bueno***	2.01 - 3.0	Los docentes requieren seguir fortaleciendo sus competencias académicas mediante cursos y talleres para desempeñarse como docente universitario en la docencia, investigación y gestión-vinculación.
Nivel 4	***Competente***	3.01 - 4.0	Los docentes manifiestan tener las competencias desarrolladas en un nivel óptimo.
Nivel 5	***Destacado***	4.01 - 5.0	Los docentes manifiestan tener desarrolladas las competencias en un nivel sobresaliente, por lo que pueden asesorar a otros docentes.

Unidad Académica: FACULTAD DE DERECHO

Comentarios de los estudiantes para el docente : SILVA CHAVEZ MAYRA PAOLA

1 Me sorprendió gratamente esta materia y todo gracias al dinamismo de la maestra, mis respetos, un gusto tomar clase con ella.

2 Buenas actividades, solo que se solicita que en algunas de ellas usemos ayuda de terceros, y por nuestro carácter virtual a veces se complica demasiado

3 excelente maestra

4 gracias

UNIVERSIDAD AUTÓNOMA DE CHIHUAHUA
Sistema Integral de Evaluación a la Docencia por Competencias
Evaluación de los Estudiantes

Ciclo escolar: 2022-SEM-AGO/DIC

Fecha de impresión: viernes, 29 de septiembre de 2023 11:08 a. m.

Unidad Académica: FACULTAD DE DERECHO

Docente: [redacted] ***SILVA DE LA ROSA GUSTAVO***

Promedio estudiantes: 4.71
Número de encuestas: 56

Destacado Nivel 5

Competencia / Desempeño	
Interacción pedagógica Inclusiva	
1. Demuestra entusiasmo y compromiso en la impartición de su materia.	***Destacado***
2. Demuestra habilidad de comunicación y claridad expositiva en su clase.	***Destacado***
3. Asiste normalmente a las clases asignadas, ya sea en modalidad virtual o presencial	***Destacado***
4. Cumple adecuadamente sus horarios de clase, ya sea en modalidad virtual o presencial	***Destacado***
5. Presenta de forma ordenada y lógica los contenidos de la materia.	***Destacado***
9. Demuestra respeto a todos los estudiantes.	***Destacado***
10. Demuestra dominio de conocimiento de la materia que imparte.	***Destacado***
11. Utiliza diversas estrategias didácticas en su clase.	***Destacado***
12. Proporciona materiales de enseñanza para su clase.	***Destacado***
13. Plantea actividades de aprendizaje	***Destacado***
14. Logra ambientes apropiados de aprendizaje, entre estudiantes, así como entre docente y estudiante.	***Destacado***
15. Propicia valores y actividades positivas para el aprendizaje	***Destacado***
17. Propicia la participación activa de los estudiantes.	***Destacado***
18. Promueve el pensamiento crítico en los estudiantes.	***Destacado***
Valora el desarrollo de competencias	
6. Proporciona retroalimentación sobre los contenidos de la clase	***Destacado***
7. Las formas de evaluación son adecuadas a los contenidos de la clase	***Destacado***
8. En la evaluación de los aprendizajes y competencias, toma en cuenta aspectos, tales como: exámenes, trabajos, participaciones, etc.	***Destacado***
16. Soluciona dudas y atiende comentarios de los estudiantes.	***Destacado***

Nivel de logro de la competencia

Interacción pedagógica Inclusiva	Destacado
Valora el desarrollo de competencias	Destacado

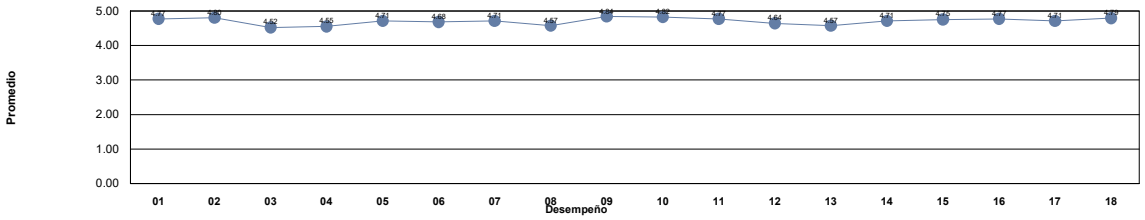

Niveles	***Descriptor***	***Valor***	***Descripción***
Nivel 1	***Insuficiente***	0.0 - 1.0	Los docentes requieren realimentación así como tomar cursos obligatorios para mejorar su desempeño y desarrollar las competencias académicas.
Nivel 2	***Suficiente***	1.01 - 2.0	Los docentes requieren realimentación y tomar cursos para mejorar su desempeño para fortalecer su competencias académicas.
Nivel 3	***Bueno***	2.01 - 3.0	Los docentes requieren seguir fortaleciendo sus competencias académicas mediante cursos y talleres para desempeñarse como docente universitario en la docencia, investigación y gestión-vinculación.
Nivel 4	***Competente***	3.01 - 4.0	Los docentes manifiestan tener las competencias desarrolladas en un nivel óptimo.
Nivel 5	***Destacado***	4.01 - 5.0	Los docentes manifiestan tener desarrolladas las competencias en un nivel sobresaliente, por lo que pueden asesorar a otros docentes.

Unidad Académica: FACULTAD DE DERECHO

Comentarios de los estudiantes para el docente : SILVA DE LA ROSA GUSTAVO

1 Buena clase.

2 Fascinada con su clase, demaciado bueno.

3 el lic es muy buena persona pero no se enfoca en su materia y quiere dar otras

4 DE LAS CLASES MAS INTERESANTES QUE HE TOMADO, ES CON EL LIC. GUSTAVO SILVA, CADA CLASE TIENE TEMAS MUY INTERESANTES, QUE ENRIQUECEN NUESTRO CONOCIMIENTO. EXCELENTE CATEDRATICO!!!

5 De las mejores clases que he tenido, es un licenciado excelente!

6 Excelente catedrático, con clases interactivas y prácticas para desarrollar habilidades no solo lingüísticas si no también desarrollar la confianza para hablar en publico, muy buenas clases

7 Muy bueno

8 Sus clases son siempre interesantes, nos comparte material conciso y es muy amable.

9 excelente maestro

10 excelente licenciado

11 una clase muy dinámica

12 Muy buen catedratico, con empatia a sus alumnos, clases muy amenas, resuelve dudas y aprendes mucho.

13 Sus clases son muy prácticas y didácticas, se nota que le apasiona enseñar.

14 Muy buen lic,

15 es un licenciado apasionado por la materia, comprensivo y agradable, sin duda de los mejores licenciados su clase es amena y esta dispuesto a intercambiar opiniones con los alumnos

16 Excelente licenciado, sabe impartir muy bien su materia además de que motiva mucho a los alumnos!

17 Ame su clase, la subestime un poco pero el lic se preocupa por sus estudiantes y crea un excelente ambiente, una de mis mejores clases

18 Buen lic, a veces un poco monótona su clase

19 un maestro comprometido, explica muy bien, sus clases son dinámicas.

20 Excelente en la forma de impartir su clase, además muy amable y buena persona

21 es una excelente docente, esta muy preparada, es respetuosa con los alumnos, un amor de persona

22 Tiene dominio del tema y enseña cosas que son importantes para la formación de los abogados

23 excelente licenciado, domina muy bien todos los temas y es una gran persona, me gusta mucho su forma de dar clase

24 excelente catedrático, desde segundo semestre que sigue siendo grande

25 Tengo una opinion muy neutra del lic, ni bueno, ni malo, simplemente no es mi materia favorita pero no me desagrada.

26 son buenas la actividades que pone

27 De los mejores maestros de la facultad, muy respetable, sabe explicar, clase muy amena, excelente persona y catedrático.

28 Excelente, muy dinamico

29 sus clases son muy interesantes, siempre compartiéndonos de su sabiduría

30 Muy accesible

31 Muy buen lic, muy accesible y domina muy bien la materia.

32 Es un lic que ademas de que domina la materia le interesa mucho que aprendas

33 Buen licenciado

34 Excelente catedrático, tiene demasiado conocimiento en cualquier tema, resuelve todas las dudas, siempre tiene una respuesta positiva y concreta hacia lo que el alumno le pregunta. De lo mejor el Licenciado.

35 Excelente clase, bien impartida y con amplia oportunidad de aprendizaje.

36 Bien

37 Sin comentarios

38 Excelente licenciado, su clase es muy dinámica, domina los temas a la perfección, se preocupa por crear un pensamiento critico, creativo y racional en el alumnado

39 buen lic

Unidad Académica: FACULTAD DE DERECHO

Comentarios de los estudiantes para el docente : SILVA DE LA ROSA GUSTAVO

40	muy buen lic, sabe mucho de la materia
41	Es excelente maestro, se nota que le gusta enseñar y dar clases.
42	Muy bien lic
43	Es muy buen lic y su clase es interesante.
44	muy buen profe, aclara dudas y nos comparte su conocimiento para aprender de ello.
45	Es muy buen Lic., tiene mucho conocimiento de la materia
46	El licenciado Silva de la Rosa es una persona con mucho conocimiento y con una clase muy didáctica.
47	Sin comentarios
48	El mejor docente que van a tener
49	El mejor Lic. en todos los ámbitos
50	Excelente licenciado y mejor persona.
51	muy buen lic
52	excelente catedratico y licenciado
53	Bien
54	Muy buen docente
55	Exelente Catedratico, su dinamica super divertida y fuera de la cátedra común, comprensivo y atento, sin contar que a vcces no avisa que no irá a clase
56	bien

UNIVERSIDAD AUTÓNOMA DE CHIHUAHUA
Sistema Integral de Evaluación a la Docencia por Competencias
Evaluación de los Estudiantes

Ciclo escolar: 2022-SEM-AGO/DIC

Fecha de impresión: viernes, 29 de septiembre de 2023 11:08 a. m.

Unidad Académica: FACULTAD DE DERECHO

Docente: [redacted] ***SIMENTAL ORTEGA JORGE***

Promedio estudiantes: 4.22
Número de encuestas: 59

Destacado
Nivel 5

Competencia / Desempeño	
Interacción pedagógica Inclusiva	
1. Demuestra entusiasmo y compromiso en la impartición de su materia.	***Destacado***
2. Demuestra habilidad de comunicación y claridad expositiva en su clase.	***Destacado***
3. Asiste normalmente a las clases asignadas, ya sea en modalidad virtual o presencial	***Competente***
4. Cumple adecuadamente sus horarios de clase, ya sea en modalidad virtual o presencial	***Competente***
5. Presenta de forma ordenada y lógica los contenidos de la materia.	***Destacado***
9. Demuestra respeto a todos los estudiantes.	***Destacado***
10. Demuestra dominio de conocimiento de la materia que imparte.	***Destacado***
11. Utiliza diversas estrategias didácticas en su clase.	***Destacado***
12. Proporciona materiales de enseñanza para su clase.	***Destacado***
13. Plantea actividades de aprendizaje	***Destacado***
14. Logra ambientes apropiados de aprendizaje, entre estudiantes, así como entre docente y estudiante.	***Destacado***
15. Propicia valores y actividades positivas para el aprendizaje	***Destacado***
17. Propicia la participación activa de los estudiantes.	***Destacado***
18. Promueve el pensamiento crítico en los estudiantes.	***Destacado***
Valora el desarrollo de competencias	
6. Proporciona retroalimentación sobre los contenidos de la clase	***Destacado***
7. Las formas de evaluación son adecuadas a los contenidos de la clase	***Destacado***
8. En la evaluación de los aprendizajes y competencias, toma en cuenta aspectos, tales como: exámenes, trabajos, participaciones, etc.	***Destacado***
16. Soluciona dudas y atiende comentarios de los estudiantes.	***Destacado***

Nivel de logro de la competencia

Interacción pedagógica Inclusiva	Destacado
Valora el desarrollo de competencias	Destacado

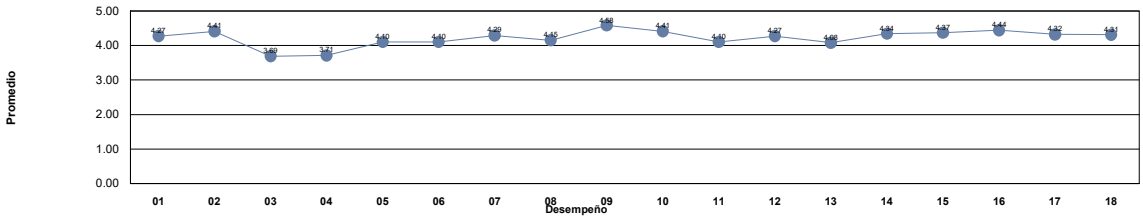

Niveles	***Descriptor***	***Valor***	***Descripción***
Nivel 1	***Insuficiente***	0.0 - 1.0	Los docentes requieren realimentación así como tomar cursos obligatorios para mejorar su desempeño y desarrollar las competencias académicas.
Nivel 2	***Suficiente***	1.01 - 2.0	Los docentes requieren realimentación y tomar cursos para mejorar su desempeño para fortalecer su competencias académicas.
Nivel 3	***Bueno***	2.01 - 3.0	Los docentes requieren seguir fortaleciendo sus competencias académicas mediante cursos y talleres para desempeñarse como docente universitario en la docencia, investigación y gestión-vinculación.
Nivel 4	***Competente***	3.01 - 4.0	Los docentes manifiestan tener las competencias desarrolladas en un nivel óptimo.
Nivel 5	***Destacado***	4.01 - 5.0	Los docentes manifiestan tener desarrolladas las competencias en un nivel sobresaliente, por lo que pueden asesorar a otros docentes.

Unidad Académica: FACULTAD DE DERECHO

Comentarios de los estudiantes para el docente : SIMENTAL ORTEGA JORGE

1 Falta mucho a las clases asignadas

2 Buen licenciado, solo que falta mucho y no avisa a sus estudiantes, domina el tema pero no asiste regularmente.

3 Muy buen licenciado, domina totalmente su materia y la imparte de una manera muy clara y entretenida, sin embargo falta constantemente sin dar previo aviso

4 Muy buen docente

5 Un gran maestro al igual que todos los demas que me tocaron, explica muy bien los temas y a mi ver su forma de enseñanza es muy inreresante

6 Excelente licenciado.

7 Excelente y muy amable licenciado.

8 Muy buen licenciado.

9 Hace que los temas sean interesantes y faciles de aprender ya que pone ejemplos de la vida diaria, y en base a Chihuahua, ya sea en casos de administración, o en casos políticos, lo cual nos hace ver la cercanía de nosotros hacia el Estado.

10 Falta mucho

11 Falta demasiado a clases y ni siquiera se toma el tiempo de avisar que no asistirá, no enseña bien los temas

12 Explica bien

13 Gran persona, no pone parciales y el final es solo una exposición de 5 minutos sobre el tema que ti elijas

14 Es muy comprensivo

15 Muy agradable

16 .

17 Sus clases son excelentes.

18 Es buen licenciado, sabe impartir muy bien su materia!

19 sin comentarios

20 buen profesor

21 .

22 El contenido de la materia es bueno, pero el profesor muchas veces no asiste a clase y no avisa, es molesto debido a que son horas que se pierden en vez de adquirir un nuevo conocimiento.

23 Es muy social y hace que todos participemos, es muy didáctico

24 Es buen Lic. es muy comprensivo y te ayuda si lo necesitas.

25 Falta muchísimo

26 Es buen lic, pero falta bastante y no avisa

27 Muy buena clase y entretenida, muy buena comunicación y muy alentador el licenciado.

28 Muy buen Lic, lo queremos mucho

29 buen lic

30 Me gustan sus clases, es elocuente al momento de hablar y nos da criticas constructivas para mejorar nuestra dicción

31 Buen maestro

32 Desarrolla muy bien su clase

33 El licenciado, es bastante inteligente, nos da sus enseñanzas y las pone como ejemplo en la vida diaria.

34 nunca hay clase

35 tenemos muy pocas clases con el, pero es bueno impartiendo su materia

36 Explica muy bien, pero frecuentemente no avisa cuando no va a asistir

37 muy buen lic

38 buen licenciado

39 Buen Licenciado, amable y con una actitud positiva siempre.

Unidad Académica: FACULTAD DE DERECHO

Comentarios de los estudiantes para el docente : SIMENTAL ORTEGA JORGE

40 Excelente clase, bien impartida y con amplia oportunidad de aprendizaje.

41 Excelente metodología de clase y buen desempeño.

42 :)

43 tiene mucho dinamismo para aclarar dudas en clase , esta al pendiente de aclaraciones o dudas que tengamos, integra al grupo, y tiene entusiasmo por la clase

44 Es una clase que podría ser más dinámica para que sea más interesante, el Licenciado si falta seguido y sin previo aviso

45 Muy buen lic, domina su clase.

46 Es un excelente profesor.

47 excelente profe, su clase es muy amena y siempre resuelve las dudas.

48 me gusta la manera en la que da su clase

49 Gran persona y docente.

50 solo le falta cumplir con algunos dias de clase, de ahi en mas es buen maestro.

51 Fue una materia donde los alumnos podíamos dar nuestras opiniones sin presión al qué dirás los demás, un ambiente muy ameno.

52 No iba a clases, el problema es que no se presentaba a clases incluso cuando decía que sí iría, para los exámenes nos pasaba una guía y la guía era tal cual el examen, al final promedia los parciales.

53 Excelente clase

54 Excelente licenciado.

55 Bien

56 muy buen docente

57 Muy buen licenciado. Su clase muy entretenida al igual que aclara dudas de buena manera.

58 Muy buen profe y muy buenas dinámicas para desarrollarnos más

59 No tiene un control en los temas.

UNIVERSIDAD AUTÓNOMA DE CHIHUAHUA
Sistema Integral de Evaluación a la Docencia por Competencias
Evaluación de los Estudiantes

Ciclo escolar: 2022-SEM-AGO/DIC

Fecha de impresión: viernes, 29 de septiembre de 2023 11:08 a. m.

Unidad Académica: FACULTAD DE DERECHO

Docente: [redacted] ***SIMENTAL ORTEGA LUIS ALBERTO***

Promedio estudiantes: 4.84
Número de encuestas: 27

Destacado Nivel 5

Competencia / Desempeño	
Interacción pedagógica Inclusiva	
1. Demuestra entusiasmo y compromiso en la impartición de su materia.	***Destacado***
2. Demuestra habilidad de comunicación y claridad expositiva en su clase.	***Destacado***
3. Asiste normalmente a las clases asignadas, ya sea en modalidad virtual o presencial	***Destacado***
4. Cumple adecuadamente sus horarios de clase, ya sea en modalidad virtual o presencial	***Destacado***
5. Presenta de forma ordenada y lógica los contenidos de la materia.	***Destacado***
9. Demuestra respeto a todos los estudiantes.	***Destacado***
10. Demuestra dominio de conocimiento de la materia que imparte.	***Destacado***
11. Utiliza diversas estrategias didácticas en su clase.	***Destacado***
12. Proporciona materiales de enseñanza para su clase.	***Destacado***
13. Plantea actividades de aprendizaje	***Destacado***
14. Logra ambientes apropiados de aprendizaje, entre estudiantes, así como entre docente y estudiante.	***Destacado***
15. Propicia valores y actividades positivas para el aprendizaje	***Destacado***
17. Propicia la participación activa de los estudiantes.	***Destacado***
18. Promueve el pensamiento crítico en los estudiantes.	***Destacado***
Valora el desarrollo de competencias	
6. Proporciona retroalimentación sobre los contenidos de la clase	***Destacado***
7. Las formas de evaluación son adecuadas a los contenidos de la clase	***Destacado***
8. En la evaluación de los aprendizajes y competencias, toma en cuenta aspectos, tales como: exámenes, trabajos, participaciones, etc.	***Destacado***
16. Soluciona dudas y atiende comentarios de los estudiantes.	***Destacado***

Nivel de logro de la competencia

Interacción pedagógica Inclusiva	Destacado
Valora el desarrollo de competencias	Destacado

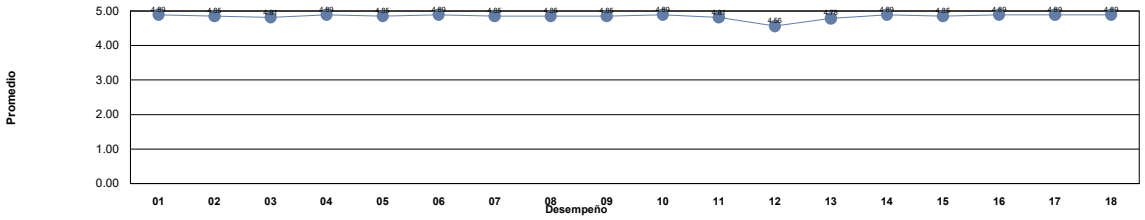

Niveles	***Descriptor***	***Valor***	***Descripción***
Nivel 1	***Insuficiente***	0.0 - 1.0	Los docentes requieren realimentación así como tomar cursos obligatorios para mejorar su desempeño y desarrollar las competencias académicas.
Nivel 2	***Suficiente***	1.01 - 2.0	Los docentes requieren realimentación y tomar cursos para mejorar su desempeño para fortalecer su competencias académicas.
Nivel 3	***Bueno***	2.01 - 3.0	Los docentes requieren seguir fortaleciendo sus competencias académicas mediante cursos y talleres para desempeñarse como docente universitario en la docencia, investigación y gestión-vinculación.
Nivel 4	***Competente***	3.01 - 4.0	Los docentes manifiestan tener las competencias desarrolladas en un nivel óptimo.
Nivel 5	***Destacado***	4.01 - 5.0	Los docentes manifiestan tener desarrolladas las competencias en un nivel sobresaliente, por lo que pueden asesorar a otros docentes.

Unidad Académica: FACULTAD DE DERECHO

Comentarios de los estudiantes para el docente : SIMENTAL ORTEGA LUIS ALBERTO

1 EXCELENTE

2 El Lic sabe explicar muy bien

3 Muy buen licenciado, explica de una manera muy padre que hace que nos guste la materia, siempre trata de resolver dudas, es muy amena su clase.

4 Nada bueno o malo qué decir del lic, es un catedrático estándar

5 muy buen licenciado

6 Es buen licenciado

7 Excelente Liceciado muy accesible, muy gracioso, extremadamente preparado lo ha demostrado sin duda alguna, demasiada energia en su clase siempre con la actitud positiva

8 Recomendaría tener un material de apoyo en orden, a veces era muy reborujado

9 Muy buen licenciado,inteligente y muy amable

10 La magistrada Adela tiene un excelente dominio de la materia , aunque en ocasiones va muy rápido y se suele perder el tema, sin embargo es una buena catedrática.

11 Fenomenal catedrático

12 Es de mis Licenciados favoritos. excelente profesor, explica de buena forma y es muy atento

13 Excelente clase

14 Buen lic!

15 Excelente lic, su clase es muy amena, da una explicacion muy clara y hace que lo comprendas mejor

16 Buen licenciado, aunque solo se basa en el sistema penal me gusto mucho su forma de dar clase, hace que sea entendible para todos y gracias a el me fue mejor en procesal penal

17 Bien

18 Bien

19 Excdelente licenciado

20 Excelente profesor, muy inteligente y entretenida su clase!

21 Su clase es muy divertida, enseña muy bien, aclara todas las dudas, sabe mucho de la materia

22 Bien

23 Excelente licenciado, lo mas importante para el es que aprendan sus alumnos

24 Es un excelente catedratico y tiene dominio total sobre la materia

25 Bien

26 Bien

27 Muy buen licenciado

UNIVERSIDAD AUTÓNOMA DE CHIHUAHUA
Sistema Integral de Evaluación a la Docencia por Competencias
Evaluación de los Estudiantes

Ciclo escolar: 2022-SEM-AGO/DIC

Fecha de impresión: viernes, 29 de septiembre de 2023 11:08 a. m.

Unidad Académica: FACULTAD DE DERECHO

Docente: [redacted] ***SIQUEIROS PEREZ LUIS ALONSO***

Promedio estudiantes: 4.35
Número de encuestas: 25

Destacado Nivel 5

Competencia / Desempeño	
Interacción pedagógica Inclusiva	
1. Demuestra entusiasmo y compromiso en la impartición de su materia.	***Destacado***
2. Demuestra habilidad de comunicación y claridad expositiva en su clase.	***Destacado***
3. Asiste normalmente a las clases asignadas, ya sea en modalidad virtual o presencial	***Destacado***
4. Cumple adecuadamente sus horarios de clase, ya sea en modalidad virtual o presencial	***Destacado***
5. Presenta de forma ordenada y lógica los contenidos de la materia.	***Destacado***
9. Demuestra respeto a todos los estudiantes.	***Destacado***
10. Demuestra dominio de conocimiento de la materia que imparte.	***Destacado***
11. Utiliza diversas estrategias didácticas en su clase.	***Destacado***
12. Proporciona materiales de enseñanza para su clase.	***Destacado***
13. Plantea actividades de aprendizaje	***Destacado***
14. Logra ambientes apropiados de aprendizaje, entre estudiantes, así como entre docente y estudiante.	***Destacado***
15. Propicia valores y actividades positivas para el aprendizaje	***Destacado***
17. Propicia la participación activa de los estudiantes.	***Destacado***
18. Promueve el pensamiento crítico en los estudiantes.	***Destacado***
Valora el desarrollo de competencias	
6. Proporciona retroalimentación sobre los contenidos de la clase	***Destacado***
7. Las formas de evaluación son adecuadas a los contenidos de la clase	***Destacado***
8. En la evaluación de los aprendizajes y competencias, toma en cuenta aspectos, tales como: exámenes, trabajos, participaciones, etc.	***Destacado***
16. Soluciona dudas y atiende comentarios de los estudiantes.	***Destacado***

Nivel de logro de la competencia

Interacción pedagógica Inclusiva	Destacado
Valora el desarrollo de competencias	Destacado

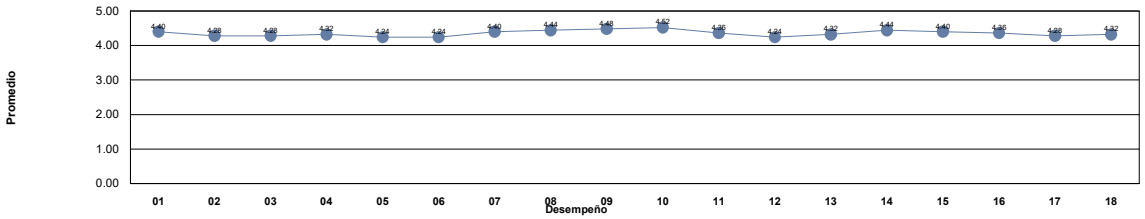

Niveles	*Descriptor*	*Valor*	*Descripción*
Nivel 1	***Insuficiente***	0.0 - 1.0	Los docentes requieren realimentación así como tomar cursos obligatorios para mejorar su desempeño y desarrollar las competencias académicas.
Nivel 2	***Suficiente***	1.01 - 2.0	Los docentes requieren realimentación y tomar cursos para mejorar su desempeño para fortalecer su competencias académicas.
Nivel 3	***Bueno***	2.01 - 3.0	Los docentes requieren seguir fortaleciendo sus competencias académicas mediante cursos y talleres para desempeñarse como docente universitario en la docencia, investigación y gestión-vinculación.
Nivel 4	***Competente***	3.01 - 4.0	Los docentes manifiestan tener las competencias desarrolladas en un nivel óptimo.
Nivel 5	***Destacado***	4.01 - 5.0	Los docentes manifiestan tener desarrolladas las competencias en un nivel sobresaliente, por lo que pueden asesorar a otros docentes.

Unidad Académica: FACULTAD DE DERECHO

Comentarios de los estudiantes para el docente : SIQUEIROS PEREZ LUIS ALONSO

1 Bien.

2 Excelente maestro en todos los aspectos.

3 La materia puede ser un poco aburrida por el contenido, pero el demuestra el intereses que de una y otra manera adquiramos el conocimiento.

4 Buen Lic

5 Buen licenciado

6 Licenciado muy completo, siempre claro a la hora de comunicar y haciendo la clase dinámica e interesante

7 buen licenciado, si usara mas ejemplos aplicables a la practica y no tanto teoría la clase mejoraría bastante

8 buen licenciado

9 excelente licenciado, conoce mucho sobre la materia que imparte.

10 Muy bueno en la materia, no deja ninguna duda, explica muy bien y se aplica a la nueva reforma laboral, lo cuál es mejor para los estudiantes, y le apasiona demasiado su trabajo!!

11 Bien

12 EXCELENTE SU CLASE

13 No

14 Muy buen licenciado

15 sabe de su materia

16 Buen licenciado.

17 muy buen licenciado pero sus examenes estan medio raros.

18 Excelente licenciado

19 Muchas gracias por impartir su clase con tanto entusiasmo, sin duda es un excelente catedrático.

20 Un licenciado muy agradable y con mucho conocimiento en la materia, pero la explicación llegaba a ser a veces muy confusa

21 Pésimo maestro

22 NOS DEBE LOS TACOS NO SE HAGA, na no es cierto gracias lic por todo fue muy gratificante tomar la clase

23 Un lic. muy dinámico y auténtico. Hacía la clase muy amena

24 Se nota que domina el tema, sabe transmitirlo, excelente con sus alumnos, un excelente licenciado

25 Lo quiero mucho Lic, es muy bueno

UNIVERSIDAD AUTÓNOMA DE CHIHUAHUA
Sistema Integral de Evaluación a la Docencia por Competencias
Evaluación de los Estudiantes

Ciclo escolar: 2022-SEM-AGO/DIC

Fecha de impresión: viernes, 29 de septiembre de 2023 11:08 a. m.

Unidad Académica: FACULTAD DE DERECHO

Docente: [redacted] ***SOLIS MELENDEZ JOSE ALFREDO***

Promedio estudiantes: 4.41
Número de encuestas: 22

Destacado Nivel 5

Competencia / Desempeño	
Interacción pedagógica Inclusiva	
1. Demuestra entusiasmo y compromiso en la impartición de su materia.	***Destacado***
2. Demuestra habilidad de comunicación y claridad expositiva en su clase.	***Destacado***
3. Asiste normalmente a las clases asignadas, ya sea en modalidad virtual o presencial	***Destacado***
4. Cumple adecuadamente sus horarios de clase, ya sea en modalidad virtual o presencial	***Destacado***
5. Presenta de forma ordenada y lógica los contenidos de la materia.	***Destacado***
9. Demuestra respeto a todos los estudiantes.	***Destacado***
10. Demuestra dominio de conocimiento de la materia que imparte.	***Destacado***
11. Utiliza diversas estrategias didácticas en su clase.	***Destacado***
12. Proporciona materiales de enseñanza para su clase.	***Destacado***
13. Plantea actividades de aprendizaje	***Destacado***
14. Logra ambientes apropiados de aprendizaje, entre estudiantes, así como entre docente y estudiante.	***Destacado***
15. Propicia valores y actividades positivas para el aprendizaje	***Destacado***
17. Propicia la participación activa de los estudiantes.	***Destacado***
18. Promueve el pensamiento crítico en los estudiantes.	***Destacado***
Valora el desarrollo de competencias	
6. Proporciona retroalimentación sobre los contenidos de la clase	***Destacado***
7. Las formas de evaluación son adecuadas a los contenidos de la clase	***Destacado***
8. En la evaluación de los aprendizajes y competencias, toma en cuenta aspectos, tales como: exámenes, trabajos, participaciones, etc.	***Destacado***
16. Soluciona dudas y atiende comentarios de los estudiantes.	***Destacado***

Nivel de logro de la competencia

Interacción pedagógica Inclusiva	Destacado
Valora el desarrollo de competencias	Destacado

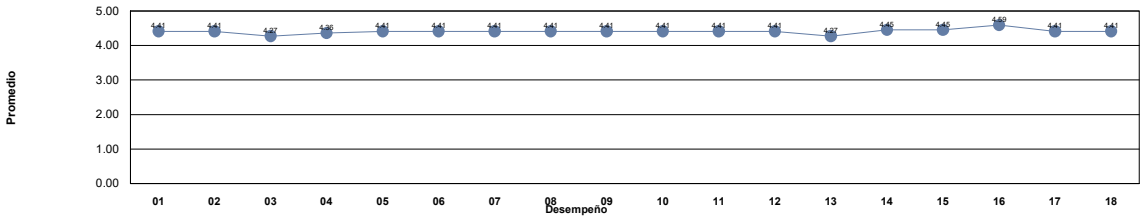

Niveles	***Descriptor***	***Valor***	***Descripción***
Nivel 1	***Insuficiente***	0.0 - 1.0	Los docentes requieren realimentación así como tomar cursos obligatorios para mejorar su desempeño y desarrollar las competencias académicas.
Nivel 2	***Suficiente***	1.01 - 2.0	Los docentes requieren realimentación y tomar cursos para mejorar su desempeño para fortalecer su competencias académicas.
Nivel 3	***Bueno***	2.01 - 3.0	Los docentes requieren seguir fortaleciendo sus competencias académicas mediante cursos y talleres para desempeñarse como docente universitario en la docencia, investigación y gestión-vinculación.
Nivel 4	***Competente***	3.01 - 4.0	Los docentes manifiestan tener las competencias desarrolladas en un nivel óptimo.
Nivel 5	***Destacado***	4.01 - 5.0	Los docentes manifiestan tener desarrolladas las competencias en un nivel sobresaliente, por lo que pueden asesorar a otros docentes.

Unidad Académica: FACULTAD DE DERECHO

Comentarios de los estudiantes para el docente : SOLIS MELENDEZ JOSE ALFREDO

1 Me gusta mucho su clase y es súper dinámica

2 es un lic muy dinamico

3 muy buen lic

4 super buen licenciado

5 DISFRUTA DAR CLASE Y ESO SE AGRADECE

6 Es claro y breve, buen Lic.

7 Muy buen lic

8 buen maestro

9 buena clase y dinamica

10 buena dinamica de grupo

11 excelente docente

12 Es un catedratico comprometido totalmente con el aprendizaje de sus alumnos

13 Muy buen profesor. Se lleva bien con los alumnos y propicia la participación tanto individual como en equipo, así como el desarrollo de criterio y opiniones.

14 De los mejores lics que me han dado clases

15 es un muy buen docente, respetuoso y didáctico a la hora de impartir la clase y los contenidos

16 Muy buen licenciado, es super buena onda y muy accesible

17 excelente licenciado se compromete mucho con su materia

18 0

19 se nota el entusiasmo que tiene para impartir la clase

20 Excelente lic.

21 Muy Lic, sabe mucho de la materia y a pesar de haberla tenido a las 8 es una clase muy amena y no se vuelve tediosa y el Lic es muy bueno y evalúa muy bien

22 Es un lic muy comprometido y hace la clase dinámica

UNIVERSIDAD AUTÓNOMA DE CHIHUAHUA
Sistema Integral de Evaluación a la Docencia por Competencias
Evaluación de los Estudiantes

Ciclo escolar: 2022-SEM-AGO/DIC

Fecha de impresión: viernes, 29 de septiembre de 2023 11:08 a. m.

Unidad Académica: FACULTAD DE DERECHO

Docente: [redacted] ***SOSA ORDAZ MARIA ALEJANDRA***

Promedio estudiantes: 4.41
Número de encuestas: 73

Destacado Nivel 5

Competencia / Desempeño	
Interacción pedagógica Inclusiva	
1. Demuestra entusiasmo y compromiso en la impartición de su materia.	***Destacado***
2. Demuestra habilidad de comunicación y claridad expositiva en su clase.	***Destacado***
3. Asiste normalmente a las clases asignadas, ya sea en modalidad virtual o presencial	***Destacado***
4. Cumple adecuadamente sus horarios de clase, ya sea en modalidad virtual o presencial	***Destacado***
5. Presenta de forma ordenada y lógica los contenidos de la materia.	***Destacado***
9. Demuestra respeto a todos los estudiantes.	***Destacado***
10. Demuestra dominio de conocimiento de la materia que imparte.	***Destacado***
11. Utiliza diversas estrategias didácticas en su clase.	***Destacado***
12. Proporciona materiales de enseñanza para su clase.	***Destacado***
13. Plantea actividades de aprendizaje	***Competente***
14. Logra ambientes apropiados de aprendizaje, entre estudiantes, así como entre docente y estudiante.	***Destacado***
15. Propicia valores y actividades positivas para el aprendizaje	***Destacado***
17. Propicia la participación activa de los estudiantes.	***Destacado***
18. Promueve el pensamiento crítico en los estudiantes.	***Destacado***
Valora el desarrollo de competencias	
6. Proporciona retroalimentación sobre los contenidos de la clase	***Destacado***
7. Las formas de evaluación son adecuadas a los contenidos de la clase	***Destacado***
8. En la evaluación de los aprendizajes y competencias, toma en cuenta aspectos, tales como: exámenes, trabajos, participaciones, etc.	***Destacado***
16. Soluciona dudas y atiende comentarios de los estudiantes.	***Destacado***

Nivel de logro de la competencia

Interacción pedagógica Inclusiva	Destacado
Valora el desarrollo de competencias	Destacado

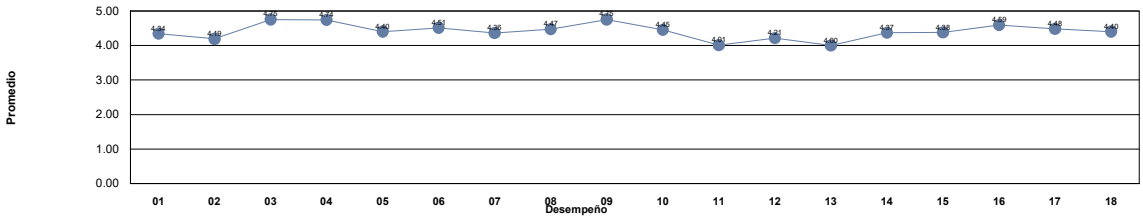

Niveles	***Descriptor***	***Valor***	***Descripción***
Nivel 1	***Insuficiente***	0.0 - 1.0	Los docentes requieren realimentación así como tomar cursos obligatorios para mejorar su desempeño y desarrollar las competencias académicas.
Nivel 2	***Suficiente***	1.01 - 2.0	Los docentes requieren realimentación y tomar cursos para mejorar su desempeño para fortalecer su competencias académicas.
Nivel 3	***Bueno***	2.01 - 3.0	Los docentes requieren seguir fortaleciendo sus competencias académicas mediante cursos y talleres para desempeñarse como docente universitario en la docencia, investigación y gestión-vinculación.
Nivel 4	***Competente***	3.01 - 4.0	Los docentes manifiestan tener las competencias desarrolladas en un nivel óptimo.
Nivel 5	***Destacado***	4.01 - 5.0	Los docentes manifiestan tener desarrolladas las competencias en un nivel sobresaliente, por lo que pueden asesorar a otros docentes.

Unidad Académica: FACULTAD DE DERECHO

Comentarios de los estudiantes para el docente : SOSA ORDAZ MARIA ALEJANDRA

1 Buena licenciada!!

2 Buena docente y buena clase

3 Siempre suele asistir y cuando no puede avisa con anticipación.

4 la clase es exageradamente aburrida y tediosa ya que solo dicta, se nota que la lic sabe y seria muy buena impartiendo la materia pero es aburrido que solo dicte y hay mucha informacion que es extra

5 Excelente docente

6 La docente es muy comprometida con su clase, además de ser muy amable y paciente. Toma mucho en consideración la participación de los alumnos.

7 Es muy buena, se ve que sabe y domina su materia, pero como punto des vista, sus clases son aburridas y poco didácticas. Sus clases se basan en dictar y dictar, párrafos y párrafos, y así sucesivamente las tres horas de clase a la semana que lleve su

8 entretenida su clase

9 .

10 Clase entretenida y que nos invita a pensar y reflexionar.

11 muy buena lic

12 Que dicte más lento

13 Su clase esta regular, a veces se vuelve tediosa porque dicta toda la clase, dicta mucho y muy rápido, si tuviera más dinamica su clase no estaría tan aburrida. Se aprende mas o menos bien.

14 Buena clase :)

15 Explica muy bien

16 Explica muy bien pero dicta muy rápido

17 buena lic pero sus clases siempre son iguales y un tanto aburridas no pone actividades ni nada para cambiarla

18 Excelente maestra, nos hace comprender rapido y nos cuestiona hasta que logremos el comprendimiento del tema, pone actividades interesantes.

19 Siempre bien Puntual la Lic. y explica todo el contenido de la clase, tambien nos da repasos!

20 Muy buena maestra. Hace que la clase sea entretenida

21 Una clase buena.

22 Buen docente, impulsa al pensamiento critico filosofico, a ir mas alla de lo convencional

23 Muy bien

24 Muy bien

25 Es una excelente licenciada , nadamas le falta mas dinámico su clase, no tanto dictado

26 es atenta con los alumnos.

27 Esta bien la clase, es algo de dictado pero a mi me funciona de esa forma asi que por mi todo bien

28 Una sugerencia que prepare su clase y que deje de dictar todo lo que viene en un libro

29 su clase siempre es escribir

30 OK

31 Muy buena Lic, super recomendada

32 .

33 Me gustaría que la clase fuera más ligada al derecho como tal.

34 Es muy buena docente pero me agradaría que pusiera actividades para entender mejor sobre el tema y así poder mejorar mi calificación

35 Muy buena clase, poco didáctica, pero se aprende mucho.

36 Considero que sus clases podría hacerlas mas dinámicas, el contenido es interesante pero la dinámica en la que desarrolla la clase no lo es tanto.

37 muy buena licenciada.

38 Excelente licenciada, muy buena clase, y las pone interesante

Unidad Académica: FACULTAD DE DERECHO

Comentarios de los estudiantes para el docente : SOSA ORDAZ MARIA ALEJANDRA

39 Muy buena lic

40 todas sus clases feuron con reflexion de material dado, sacaba de a rutina pues te hace cuestionarte muchas cosas

41 Me encanta su clase, siempre nos incita a participar y reflexionar. Siempre nos apoya sin importar nuestra forma de pensar, la clase se lleva de una manera muy dinámica y respetuosa. Encarga tareas semanalmente de acuerdo al material que nos envía.

42 Excelente docente.

43 a

44 Muy buena lic pero sus clases son de mucho dictado

45 Es una buena lic pero le falta mas dinamica en la clase toda a hora se la pasa dictando

46 MUCHO CONTENIDO PARA LOS EXÁMENES BUENA LICENCIADA

47 Excelente docente

48 Me gusta la clase, solo que siento que la maestra no supo como manejar tanta información de la clase, nos dicta mucho y nos explica poco, pero en realidad si me gusta como imparte la clase, excluyendo la parte en la que dicta mucho y muy rápido

49 La lic es buena, los temas son largos y los examenes dificiles

50 Excelente licenciada, muy comprometida con la clase y en enseñar.

51 .

52 Una de las mejores clases del semestre, la licenciada nos anima a todos a exponer nuestras ideas

53 Solo dicta lo que lee, si te atrasas lo vuelve a decir pero con otras palabras, en casa clase escribes 5 pag de word, sus examenes valen el 100% y solo son 10 preguntas, de tanto que escribes no sabes ni que puede venir, no explica casi nada

54 El horario en que llevo la clase influye en como asimilo el desarrollo de la materia, sin embargo, ha sido bastante satisfactorio asistir, la licenciada conoce lo que imparte y es interesante escucharla.

55 La licenciada Sosa fue muy polémica entre los estudiantes por su manera de impartir su clase y de calificar, sin embargo, yo me quedo conforme con la misma.

56 muy linda y paciente

57 es muy linda

58 Buena maestra, pero va muy rapido con sus clases y no da tiempo a asimilar tanta informacion, examenes demasiado rebuscados

59 La clase de la licenciada no es para todos, empero, es buena.

60 La materia no me gusta, pero debo admitir que la hace muy dinámica, muestra interés en que participemos y siempre es amable y muy flexible con sus alumnos a la hora de faltar y etc. La vdd sí la recomiendo para la asignatura

61 dicta mucho apenas llega y ya esta dictando

62 .

63 me parece bastante desproporcionado que la maestra quiera poner un examen final oral de todo el contenido del semestre cuando imparte una clase bastante aburrida y tediosa dictando cantidades de informacion que en lo personal aburre y pierdo el inte

64 De mis clases favoritas este semestre, todos los días tenías la oportunidad de participar en la clase y eso lo hizo competitivo y más interesantes

65 considero que tiene el conocimiento pero no sabe dar clase y hacerla dinamica, hace la clase muy tediosa, no explica bien y dicta absolutamente toda la hora de clase aproximadamente tres hojas de informacion y sin explicar absolutamente nada.

66 Muy dinámica su clase, me soprendio mucho.

67 De las mejores clases que he tenido

68 muy buena lic de las mejores de la facultad

69 .

70 Excelente lic, y la materia y forma de dar la clase te hace reflexionar y analizar todo

71 Es comprensiva

72 Algo repetitiva y monótona la clase, duramos 3 clases viendo una película

73 Muy buena clase, solo que los temas eran un poco repetitivos

UNIVERSIDAD AUTÓNOMA DE CHIHUAHUA
Sistema Integral de Evaluación a la Docencia por Competencias
Evaluación de los Estudiantes

Ciclo escolar: 2022-SEM-AGO/DIC

Fecha de impresión: viernes, 29 de septiembre de 2023 11:08 a. m.

Unidad Académica: FACULTAD DE DERECHO

Docente: [redacted] ***TAMEZ AGUILERA SUSANA PATRICIA***

Promedio estudiantes: 4.58
Número de encuestas: 33

Destacado Nivel 5

Competencia / Desempeño	
Interacción pedagógica Inclusiva	
1. Demuestra entusiasmo y compromiso en la impartición de su materia.	***Destacado***
2. Demuestra habilidad de comunicación y claridad expositiva en su clase.	***Destacado***
3. Asiste normalmente a las clases asignadas, ya sea en modalidad virtual o presencial	***Destacado***
4. Cumple adecuadamente sus horarios de clase, ya sea en modalidad virtual o presencial	***Destacado***
5. Presenta de forma ordenada y lógica los contenidos de la materia.	***Destacado***
9. Demuestra respeto a todos los estudiantes.	***Destacado***
10. Demuestra dominio de conocimiento de la materia que imparte.	***Destacado***
11. Utiliza diversas estrategias didácticas en su clase.	***Destacado***
12. Proporciona materiales de enseñanza para su clase.	***Destacado***
13. Plantea actividades de aprendizaje	***Destacado***
14. Logra ambientes apropiados de aprendizaje, entre estudiantes, así como entre docente y estudiante.	***Destacado***
15. Propicia valores y actividades positivas para el aprendizaje	***Destacado***
17. Propicia la participación activa de los estudiantes.	***Destacado***
18. Promueve el pensamiento crítico en los estudiantes.	***Destacado***
Valora el desarrollo de competencias	
6. Proporciona retroalimentación sobre los contenidos de la clase	***Destacado***
7. Las formas de evaluación son adecuadas a los contenidos de la clase	***Destacado***
8. En la evaluación de los aprendizajes y competencias, toma en cuenta aspectos, tales como: exámenes, trabajos, participaciones, etc.	***Destacado***
16. Soluciona dudas y atiende comentarios de los estudiantes.	***Destacado***

Nivel de logro de la competencia

Interacción pedagógica Inclusiva	Destacado
Valora el desarrollo de competencias	Destacado

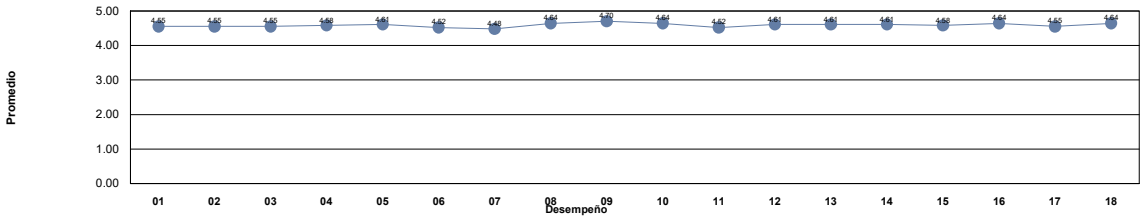

Niveles	***Descriptor***	***Valor***	***Descripción***
Nivel 1	***Insuficiente***	0.0 - 1.0	Los docentes requieren realimentación así como tomar cursos obligatorios para mejorar su desempeño y desarrollar las competencias académicas.
Nivel 2	***Suficiente***	1.01 - 2.0	Los docentes requieren realimentación y tomar cursos para mejorar su desempeño para fortalecer su competencias académicas.
Nivel 3	***Bueno***	2.01 - 3.0	Los docentes requieren seguir fortaleciendo sus competencias académicas mediante cursos y talleres para desempeñarse como docente universitario en la docencia, investigación y gestión-vinculación.
Nivel 4	***Competente***	3.01 - 4.0	Los docentes manifiestan tener las competencias desarrolladas en un nivel óptimo.
Nivel 5	***Destacado***	4.01 - 5.0	Los docentes manifiestan tener desarrolladas las competencias en un nivel sobresaliente, por lo que pueden asesorar a otros docentes.

Unidad Académica: FACULTAD DE DERECHO

Comentarios de los estudiantes para el docente : TAMEZ AGUILERA SUSANA PATRICIA

1 ES LA MEJOR.

2 Muy bien.

3 Siempre es grato el tomar clase con la maestra Susana Tamez, mis respetos como docente.

4 Siempre otorga recursos adecuados, solo faltaría que fuera más clara en las instrucciones de las actividades, algunas han sido confusas.

5 sin comentarios

6 Me gusto mucho la materia, pero no me gusto tanto la maera en que se imaprtio

7 .
.

8 excelente maestra

9 Es virtual pero todo el material que la maestra nos otorga esta muy completo

10 MAESTRA MUY DEDICADA SIEMPRE DEDICO APOYO PARA CAUSAS ESPECIALES MUY BUENA COMUNICACION SUS CLACES ENTRETENIDAS

11 La maestra sabe mucho es muy actual, todo lo estudiamos con las nuevas reformas en materia laboral.

12 Sus clases son muy practicas y muy buenas. Su forma de llevar la clase es muy amena e interesante.

13 Muy buena maestra y las materias que imparte me han sido de mucha utilidad.

14 Debería de cambiar poco la forma de evaluar

15 Es muy buena profesora, me gusto mucho el plan de trabajo que implemento en la materia

16 Aporta gran material para el aprendizaje.

17 Bien

18 Bien

19 Es una maestra muy atenta a plataforma.

20 me gusta como imparte su clase

21 MUY BUENA ASESORA

22 MUY BUENA ASESORA, SIEMPRE CONTESTA NUESTRAS DUDAS

23 El aprendizaje por casos es de generación de conocimiento

24 Es muy atenta en la atencion en plataforma.

25 Siempre al pendiente de nuestros trabajos y nuestras dudas.

26 Hace falta contemplar reuniones virtuales, pero que se acomode al horario de la mayoría del grupo

27 buena licenciada

28 cumplió con losobjetivos

29 Es muy buena maestra,

30 Bueno

31 Muy buena maestra

32 Excelente maestra, muy buena retroalimentación, tiene empática con el alumnado sobre todo al que trabaja.

33 gracias

UNIVERSIDAD AUTÓNOMA DE CHIHUAHUA
Sistema Integral de Evaluación a la Docencia por Competencias
Evaluación de los Estudiantes

Ciclo escolar: 2022-SEM-AGO/DIC

Fecha de impresión: viernes, 29 de septiembre de 2023 11:08 a. m.

Unidad Académica: FACULTAD DE DERECHO

Docente: [redacted] ***TAPIA LUNA JESUS HUMBERTO***

Promedio estudiantes: 3.92
Número de encuestas: 16

Competente Nivel 4

Competencia / Desempeño	
Interacción pedagógica Inclusiva	
1. Demuestra entusiasmo y compromiso en la impartición de su materia.	***Competente***
2. Demuestra habilidad de comunicación y claridad expositiva en su clase.	***Competente***
3. Asiste normalmente a las clases asignadas, ya sea en modalidad virtual o presencial	***Destacado***
4. Cumple adecuadamente sus horarios de clase, ya sea en modalidad virtual o presencial	***Destacado***
5. Presenta de forma ordenada y lógica los contenidos de la materia.	***Destacado***
9. Demuestra respeto a todos los estudiantes.	***Competente***
10. Demuestra dominio de conocimiento de la materia que imparte.	***Destacado***
11. Utiliza diversas estrategias didácticas en su clase.	***Competente***
12. Proporciona materiales de enseñanza para su clase.	***Destacado***
13. Plantea actividades de aprendizaje	***Destacado***
14. Logra ambientes apropiados de aprendizaje, entre estudiantes, así como entre docente y estudiante.	***Competente***
15. Propicia valores y actividades positivas para el aprendizaje	***Competente***
17. Propicia la participación activa de los estudiantes.	***Competente***
18. Promueve el pensamiento crítico en los estudiantes.	***Competente***
Valora el desarrollo de competencias	
6. Proporciona retroalimentación sobre los contenidos de la clase	***Competente***
7. Las formas de evaluación son adecuadas a los contenidos de la clase	***Competente***
8. En la evaluación de los aprendizajes y competencias, toma en cuenta aspectos, tales como: exámenes, trabajos, participaciones, etc.	***Destacado***
16. Soluciona dudas y atiende comentarios de los estudiantes.	***Competente***

Nivel de logro de la competencia

Interacción pedagógica Inclusiva	Competente
Valora el desarrollo de competencias	Competente

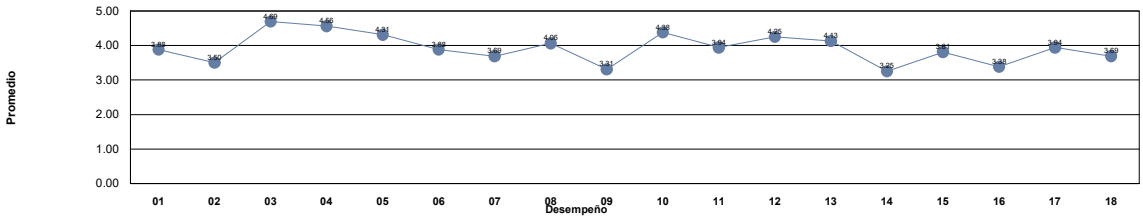

Niveles	***Descriptor***	***Valor***	***Descripción***
Nivel 1	***Insuficiente***	0.0 - 1.0	Los docentes requieren realimentación así como tomar cursos obligatorios para mejorar su desempeño y desarrollar las competencias académicas.
Nivel 2	***Suficiente***	1.01 - 2.0	Los docentes requieren realimentación y tomar cursos para mejorar su desempeño para fortalecer su competencias académicas.
Nivel 3	***Bueno***	2.01 - 3.0	Los docentes requieren seguir fortaleciendo sus competencias académicas mediante cursos y talleres para desempeñarse como docente universitario en la docencia, investigación y gestión-vinculación.
Nivel 4	***Competente***	3.01 - 4.0	Los docentes manifiestan tener las competencias desarrolladas en un nivel óptimo.
Nivel 5	***Destacado***	4.01 - 5.0	Los docentes manifiestan tener desarrolladas las competencias en un nivel sobresaliente, por lo que pueden asesorar a otros docentes.

Unidad Académica: FACULTAD DE DERECHO

Comentarios de los estudiantes para el docente : TAPIA LUNA JESUS HUMBERTO

1 .

2 .

3 Es buen docente, pero no atiende a dudas ni nos da el tiempo suficiente para sus actividades

4 comportamientos inapropiados

5 La clase era muy aburrida en ocasiones, uno tenía que buscar las cosas por su medio porque al momento de pedir ayuda nos decía que nosotros lo buscáramos en internet

6 ningun comentario

7 Sabe mucho sobre sus temas y está bien preparado.

8 Aunque la materia no dependiera mucho de la interacción con el docente, hacia un gran trabajo interactuando y resolviendo dudas

9 Algunas veces no atiende dudas y se toma algunas confianzas que llegan a ser incómodas.

10 Las explicaciones son muy claras y entendibles, proporciona retroalimentación cuando se requiera.

11 fue un muy buen docente, aprendimos muchas cosas respecto a su materia, siempre mostró entusiasmo por impartir la materia

12 Excelente maestro, muy clara su forma de enseñar.

13 No explica las actividades a desarrollar, pero esta dispuesto a atender nuestras dudas

14 califica con las patas , acosa a compañeras , se ensaña con nosotros y nos da poco tiempo para terminar con las actividades

15 Muy buen ingeniro pero odio excel

16 Buen profesor

UNIVERSIDAD AUTÓNOMA DE CHIHUAHUA
Sistema Integral de Evaluación a la Docencia por Competencias
Evaluación de los Estudiantes

Ciclo escolar: 2022-SEM-AGO/DIC

Fecha de impresión: viernes, 29 de septiembre de 2023 11:08 a. m.

Unidad Académica: FACULTAD DE DERECHO

Docente: [redacted] ***TARANGO MANCINAS JORGE RUBEN***

Promedio estudiantes: 4.65
Número de encuestas: 46

Destacado
Nivel 5

Competencia / Desempeño	
Interacción pedagógica Inclusiva	
1. Demuestra entusiasmo y compromiso en la impartición de su materia.	***Destacado***
2. Demuestra habilidad de comunicación y claridad expositiva en su clase.	***Destacado***
3. Asiste normalmente a las clases asignadas, ya sea en modalidad virtual o presencial	***Destacado***
4. Cumple adecuadamente sus horarios de clase, ya sea en modalidad virtual o presencial	***Destacado***
5. Presenta de forma ordenada y lógica los contenidos de la materia.	***Destacado***
9. Demuestra respeto a todos los estudiantes.	***Destacado***
10. Demuestra dominio de conocimiento de la materia que imparte.	***Destacado***
11. Utiliza diversas estrategias didácticas en su clase.	***Destacado***
12. Proporciona materiales de enseñanza para su clase.	***Destacado***
13. Plantea actividades de aprendizaje	***Destacado***
14. Logra ambientes apropiados de aprendizaje, entre estudiantes, así como entre docente y estudiante.	***Destacado***
15. Propicia valores y actividades positivas para el aprendizaje	***Destacado***
17. Propicia la participación activa de los estudiantes.	***Destacado***
18. Promueve el pensamiento crítico en los estudiantes.	***Destacado***
Valora el desarrollo de competencias	
6. Proporciona retroalimentación sobre los contenidos de la clase	***Destacado***
7. Las formas de evaluación son adecuadas a los contenidos de la clase	***Destacado***
8. En la evaluación de los aprendizajes y competencias, toma en cuenta aspectos, tales como: exámenes, trabajos, participaciones, etc.	***Destacado***
16. Soluciona dudas y atiende comentarios de los estudiantes.	***Destacado***

Nivel de logro de la competencia

Interacción pedagógica Inclusiva	Destacado
Valora el desarrollo de competencias	Destacado

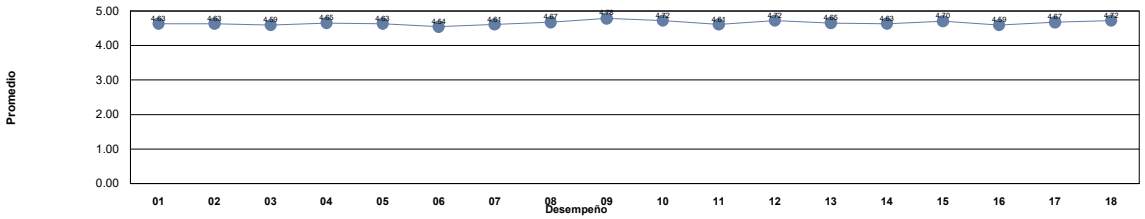

Niveles	***Descriptor***	***Valor***	***Descripción***
Nivel 1	***Insuficiente***	0.0 - 1.0	Los docentes requieren realimentación así como tomar cursos obligatorios para mejorar su desempeño y desarrollar las competencias académicas.
Nivel 2	***Suficiente***	1.01 - 2.0	Los docentes requieren realimentación y tomar cursos para mejorar su desempeño para fortalecer su competencias académicas.
Nivel 3	***Bueno***	2.01 - 3.0	Los docentes requieren seguir fortaleciendo sus competencias académicas mediante cursos y talleres para desempeñarse como docente universitario en la docencia, investigación y gestión-vinculación.
Nivel 4	***Competente***	3.01 - 4.0	Los docentes manifiestan tener las competencias desarrolladas en un nivel óptimo.
Nivel 5	***Destacado***	4.01 - 5.0	Los docentes manifiestan tener desarrolladas las competencias en un nivel sobresaliente, por lo que pueden asesorar a otros docentes.

Unidad Académica: FACULTAD DE DERECHO

Comentarios de los estudiantes para el docente : TARANGO MANCINAS JORGE RUBEN

1 No tengo mucho material para poder evaluar positivamente al docente, toda vez que tarda bastante tiempo en revisar actividades y me me crea un poco en incertidumbre esa situación. Creo que le falta compromiso, por lo menos, en la modalidad virtual.
2 Muy bueno
3 Muy agradable Licenciado, Pro alumno, muy solidario y empático y explica muy bien
4 bien
5 bien
6 Excelente maestro
7 Puntual, clase dinámica, incorpora ejemplos de la vida laboral, complementa la clase con tareas dinámicas como películas relacionadas al tema de estudio, explica de manera sencilla pero completa, buen docente, respetuoso.
8 Sabe mucho, pone ejemplos, es respetuoso y explica muy bien, se nota que le gusta mucho su materia
9 explica bien, tiene dominio en la materia
10 Ni lo he visto en clase
11 muy buena clase nos hace reflexiconar mucho sobre la vida ambiental
12 Buen licenciado
13 ¡Excelentísimo licenciado! Muy buena comunicación entre licenciado y alumnado, imparte de una manera muy amena su clase y se nota que esa misma le apasiona.
14 clase muy participativa, el lic la hace muy amena
15 Es un gran maestro, realmente domina su materia y comparte de una manera muy didactica sus conocimientos. En general es una muy buena clase!
16 Excelente Licenciado
17 muy buen licenciado, su clase es muy entretenida
18 BUEN LIC
19 No avisa respecto a los trabajos, los cambia de fecha, le llamamos y no contesta los mensajes, honestamente, ha sido en todo mi ciclo escolar, uno de los peores maestros que he tenido
20 excelente clase y lic
21 Bien
22 Me gusto mucho la materia, el material que compartió el docente muy completo.
23 Muy buen docente, facilitó mucho el aprendizaje.
24 Es buen lic pero a veces no se entiende su forma de evaluar
25 excelente licenciado, muy buenas explicaciones, resuelve dudas, presenta el material de manera visual
26 Clases muy entretenidas, muchos ejemplos compartidos
27 muy amable y sabe impartir la materia
28 Buen lic.
29 Excelente Licenciado, domina muy bien su materia
30 excelente
31 excelente
32 Muy profesional
33 Muy buen maestro, maneja y explica muy bien su materia.
34 Muy buena clase
35 Buen docente
36 Todo muy bien, excelente maestro!
37 no fue la mejor clase
38 Todo bien
39 Todo bien

Unidad Académica: FACULTAD DE DERECHO

Comentarios de los estudiantes para el docente : TARANGO MANCINAS JORGE RUBEN

40	excelente docente le apasiona mucho su profesión
41	Es un buen maestro, la clase es amena.
42	Bien
43	me gusta como tiene preparada su clase el lic.
44	Un maestro muy atento y muy comprometido con su materia, tuve el honor de formar parte de sus alumnos en tres materias, solo me resta decirle al maestro muchas gracias por todo maestro
45	Usualmente no responde mensajes en un largo tiempo o nunca. Los trabajos fueron siempre ensayos y tardaba en dar retroalimentación, si es que la daba.
46	Excelente maestro

UNIVERSIDAD AUTÓNOMA DE CHIHUAHUA
Sistema Integral de Evaluación a la Docencia por Competencias
Evaluación de los Estudiantes

Ciclo escolar: 2022-SEM-AGO/DIC

Fecha de impresión: viernes, 29 de septiembre de 2023 11:08 a. m.

Unidad Académica: FACULTAD DE DERECHO

Docente: [redacted] ***TERRAZAS ESTRADA CENOBIO***

Promedio estudiantes: 4.74
Número de encuestas: 79

Destacado Nivel 5

Competencia / Desempeño	
Interacción pedagógica Inclusiva	
1. Demuestra entusiasmo y compromiso en la impartición de su materia.	***Destacado***
2. Demuestra habilidad de comunicación y claridad expositiva en su clase.	***Destacado***
3. Asiste normalmente a las clases asignadas, ya sea en modalidad virtual o presencial	***Destacado***
4. Cumple adecuadamente sus horarios de clase, ya sea en modalidad virtual o presencial	***Destacado***
5. Presenta de forma ordenada y lógica los contenidos de la materia.	***Destacado***
9. Demuestra respeto a todos los estudiantes.	***Destacado***
10. Demuestra dominio de conocimiento de la materia que imparte.	***Destacado***
11. Utiliza diversas estrategias didácticas en su clase.	***Destacado***
12. Proporciona materiales de enseñanza para su clase.	***Destacado***
13. Plantea actividades de aprendizaje	***Destacado***
14. Logra ambientes apropiados de aprendizaje, entre estudiantes, así como entre docente y estudiante.	***Destacado***
15. Propicia valores y actividades positivas para el aprendizaje	***Destacado***
17. Propicia la participación activa de los estudiantes.	***Destacado***
18. Promueve el pensamiento crítico en los estudiantes.	***Destacado***
Valora el desarrollo de competencias	
6. Proporciona retroalimentación sobre los contenidos de la clase	***Destacado***
7. Las formas de evaluación son adecuadas a los contenidos de la clase	***Destacado***
8. En la evaluación de los aprendizajes y competencias, toma en cuenta aspectos, tales como: exámenes, trabajos, participaciones, etc.	***Destacado***
16. Soluciona dudas y atiende comentarios de los estudiantes.	***Destacado***

Nivel de logro de la competencia

Interacción pedagógica Inclusiva	Destacado
Valora el desarrollo de competencias	Destacado

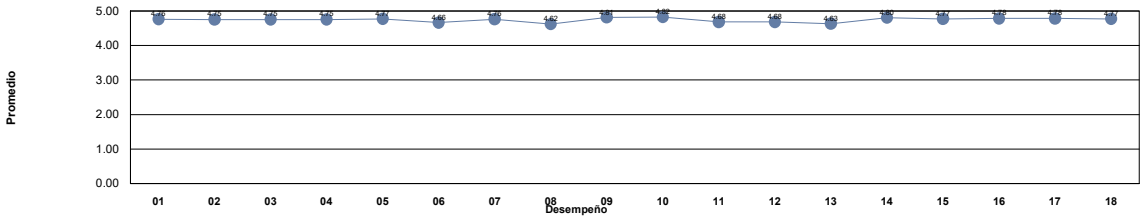

Niveles	***Descriptor***	***Valor***	***Descripción***
Nivel 1	***Insuficiente***	0.0 - 1.0	Los docentes requieren realimentación así como tomar cursos obligatorios para mejorar su desempeño y desarrollar las competencias académicas.
Nivel 2	***Suficiente***	1.01 - 2.0	Los docentes requieren realimentación y tomar cursos para mejorar su desempeño para fortalecer su competencias académicas.
Nivel 3	***Bueno***	2.01 - 3.0	Los docentes requieren seguir fortaleciendo sus competencias académicas mediante cursos y talleres para desempeñarse como docente universitario en la docencia, investigación y gestión-vinculación.
Nivel 4	***Competente***	3.01 - 4.0	Los docentes manifiestan tener las competencias desarrolladas en un nivel óptimo.
Nivel 5	***Destacado***	4.01 - 5.0	Los docentes manifiestan tener desarrolladas las competencias en un nivel sobresaliente, por lo que pueden asesorar a otros docentes.

Unidad Académica: FACULTAD DE DERECHO

Comentarios de los estudiantes para el docente : TERRAZAS ESTRADA CENOBIO

1 Tiene un amplio conocimiento de la materia que imparte

2 Es un muy buen Licenciado aunque debería de hacer más didáctica la clase

3 Es muy bueno impartiendo la materia de laboral su clase funciona leyendo la LFT, dictado y discusión sobre los temas.

4 El mejor para derecho laboral, dispuesto siempre a atender dudas (de la clase o de casos externos), altamente preparado, evaluaciones sencillas y clases de excelencia. Nos hace reflexionar y nos invita a generar los cambios necesarios en la materia.

5 un excelente licenciado, super comprensivo y muy bueno en su materia

6 El lic hace la clase bastante dinámica,amena, así como entretenida explica detalladamente todo el programa por orden

7 Su clase es muy buena

8 Muy buen profe, contesta todas las dudas que tengamos los alumnos, puntual, sabe mucho sobre su materia!

9 Excelente Licenciado, una inminencia.

10 bien

11 Muy buen lic, aprendes mucho y sus examenes no son complicados

12 Muy buen licenciado, con una comprension perfecta de su materia

13 Sus explicaciones son claras, es un licenciado atento a las dudas y sus exámenes son fieles al contenido en clase, además de ser muy respetuoso y conocer mucho sobre su área

14 Muy buenoo

15 BIEN

16 Es un gran licenciado, accesible pues siempre ofrece aclarar nuestras dudas

17 es el mejor licenciado en la materia de laboral

18 de los mejores licenciados que da clases de laboral

19 explica bien, sus examenes biene todo lo que vimos sin poner trampas o algun tipo de pregunta engañosa, en general es buen lic

20 Muy buen profe, he tomado las 2 de derecho laboral con él, amplia experiencia y conocimiento en derecho laboral

21 me encanta su clase

22 Excelente licenciado, muy dedicado a que sus alumnos entiendan

23 Buen licenciado, enseña bien y sabe mucho

24 Uno de los mejores lics, te pone por equipo a realizar el material de apoyo y el explica todo, queda todo explicado y se entiende claramente, sus examenes son abiertos pero son muy comprensibles y es poner lo que entiendes.

25 Un gran licenciado, muy buenas explicaciones y una clase divertida sin desviarse del tema, con buenos ejemplos de los casos y artículos correctos.

26 explica bien

27 Muy buen lic. quedan super claros siempre los temas y explica de una manera muy sencilla.

28 excelente docente

29 .

30 Excelente lic y su clase también. Claro ejemplo de que puedes amar tu clase de las 7 am.

31 Excelente docente, nos muestra situaciones de la vida diaria, y nos proporciona el material adecuado y completo.

32 Excelente Lic. Sabe mucho de la materia

33 de los mejores licenciados para derecho laboral

34 Mas que excelente Licenciado, explicaciones claras y la clase no es pesada, fácil de aprender!!

35 es un muy buen licenciado, sus clases son muy nutrientes trabajamos en la LFT explica los articulos y nos pone ejemplos incluso nos pregunta si nos hemos topado con alguna situación así y nos dice como se puede solucionar y sus exámenes son la clas

36 excelente profesor! muy comprensivo, flexible y explica de maravilla

37 Muy buena clase, sabe de la materia. Sus exámenes son para pensar, pero buenos. Lo volvería a tomar. Solo la clase es algo tediosa, pero a veces.

38 Muy buena clase, el Lic. explica muy bien la clase, incluye la participación de los alumnos y es muy flexible.

Unidad Académica: FACULTAD DE DERECHO

Comentarios de los estudiantes para el docente : TERRAZAS ESTRADA CENOBIO

39 Excelente Lic en todos los aspectos

40 que su clase fuera mas dinamica seria mejor

41 es un buen docente

42 excelente docente

43 Excelente licenciado

44 Un docente de excelencia

45 Domina la materia y explica de manera sencilla y profecional.

46 Excelente Lic, hace notar el amplio conocimiento y la gran experiencia que tiene de la materia.

47 Es un lic muy accesible y amable, domina totalmente el contenido de la clase

48 Muy amena clase, da suficiente material

49 Me encanto su clase

50 uno de los mejores licenciados que tiene la facultad, en verdad su conocimiento y la forma en que imparte su clase es 100% eficaz

51 Muy buen maestro, explica bien, resuelve tus dudas

52 Excelente docente, accesible y muy conocedor en laboral individual.

53 BUEN LIC. SOLO HACE FALTA QUE HAYA UN POCO MÁS DE CONTENIDO VISUAL.

54 .

55 Un excelente licenciado, la manera de dar su clase es realmente buena y siempre explica súper bien

56 De las mejores opciones para tomar Laboral individual, es muy buen maestro, puntual y siempre pone ejemplos de la vida cotidiana que te hacen entenderlo mejor

57 EXPLICA DE UNA MANERA MUY BUENA Y SU CLASE ES MUY INTERESANTE.

58 Muy amena su clase

59 Muy buen maestro, me gusta como explica la clase y me gusta que nos permita a todo participar y a la ves comentarle problemas al respecto en lo laboral y hablar sobre ello, porque al fin y al cabo estamos aprendiendo de su materia.

60 Es muy buen maestro, siempre puntual, responde todas las dudas, siempre muy atento y con muy buena actitud!

61 Bien

62 Excelente profesor, muy amable e imparte muy bien su clase

63 Es un excelente licenciado, sus clases son eficientes. Se aprende mucho y el si se preocupa por que aprendamos, da ejemplos reales.

64 Muy buen licenciado, hace de la materia muy fácil de entender y muy buenas explicaciones sobre todo que son planteamientos de la vida cotidiana

65 Bien

66 Sabe mucho de esta rama del derecho y hace todo lo posible por explicarnos y que nos quede claro. Muy dinámica su clase

67 excelente licenciado ,aunque a veces su clase es tediosa

68 Excelente maestro, gran dominio de la materia, una persona maravillosa, y al final si les va bien en el grupo promedia los parciales.

69 buen licenciado, con buen manejo de la materia

70 Muy flexible y muy amable, muy buena catedra

71 buen maestro

72 Bien

73 De mis materias favoritas, la disfrute mucho

74 Buen docente, la comprension de la materia se facilita mucho debido a que avanzamos a la par que revisamos la ley. Muy recomendado.

75 EXCELENTE LIC.

76 Muy buena clase, solo siento que no seguimos un programa y hacia que fuera un poco disperso

77 De los mejores licenciados que eh tenido, excelente materia.

78 Es buen licenciado, sabe de la materia pero dicta muy rápido y se nos complica para los pobres que escribimos en cuaderno

Unidad Académica: FACULTAD DE DERECHO

Comentarios de los estudiantes para el docente : TERRAZAS ESTRADA CENOBIO

79 Muy buen docente

UNIVERSIDAD AUTÓNOMA DE CHIHUAHUA
Sistema Integral de Evaluación a la Docencia por Competencias
Evaluación de los Estudiantes

Ciclo escolar: 2022-SEM-AGO/DIC

Fecha de impresión: viernes, 29 de septiembre de 2023 11:08 a. m.

Unidad Académica: FACULTAD DE DERECHO

Docente: [redacted] ***TERRAZAS ESTRADA FELIX MANUEL***

Promedio estudiantes: 4.44
Número de encuestas: 90

Destacado
Nivel 5

Competencia / Desempeño	
Interacción pedagógica Inclusiva	
1. Demuestra entusiasmo y compromiso en la impartición de su materia.	***Destacado***
2. Demuestra habilidad de comunicación y claridad expositiva en su clase.	***Destacado***
3. Asiste normalmente a las clases asignadas, ya sea en modalidad virtual o presencial	***Destacado***
4. Cumple adecuadamente sus horarios de clase, ya sea en modalidad virtual o presencial	***Destacado***
5. Presenta de forma ordenada y lógica los contenidos de la materia.	***Destacado***
9. Demuestra respeto a todos los estudiantes.	***Destacado***
10. Demuestra dominio de conocimiento de la materia que imparte.	***Destacado***
11. Utiliza diversas estrategias didácticas en su clase.	***Destacado***
12. Proporciona materiales de enseñanza para su clase.	***Destacado***
13. Plantea actividades de aprendizaje	***Destacado***
14. Logra ambientes apropiados de aprendizaje, entre estudiantes, así como entre docente y estudiante.	***Destacado***
15. Propicia valores y actividades positivas para el aprendizaje	***Destacado***
17. Propicia la participación activa de los estudiantes.	***Destacado***
18. Promueve el pensamiento crítico en los estudiantes.	***Destacado***
Valora el desarrollo de competencias	
6. Proporciona retroalimentación sobre los contenidos de la clase	***Destacado***
7. Las formas de evaluación son adecuadas a los contenidos de la clase	***Destacado***
8. En la evaluación de los aprendizajes y competencias, toma en cuenta aspectos, tales como: exámenes, trabajos, participaciones, etc.	***Destacado***
16. Soluciona dudas y atiende comentarios de los estudiantes.	***Destacado***

Nivel de logro de la competencia

Interacción pedagógica Inclusiva	Destacado
Valora el desarrollo de competencias	Destacado

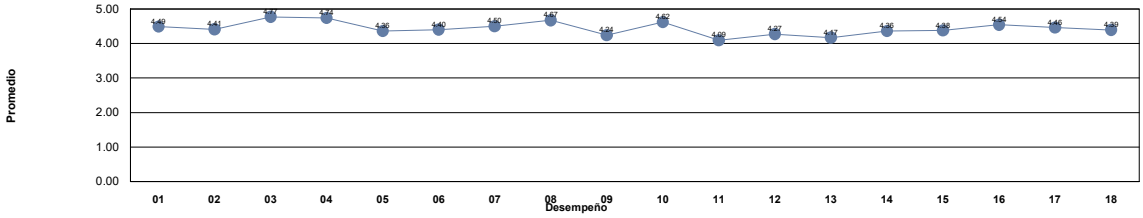

Niveles	***Descriptor***	***Valor***	***Descripción***
Nivel 1	***Insuficiente***	0.0 - 1.0	Los docentes requieren realimentación así como tomar cursos obligatorios para mejorar su desempeño y desarrollar las competencias académicas.
Nivel 2	***Suficiente***	1.01 - 2.0	Los docentes requieren realimentación y tomar cursos para mejorar su desempeño para fortalecer su competencias académicas.
Nivel 3	***Bueno***	2.01 - 3.0	Los docentes requieren seguir fortaleciendo sus competencias académicas mediante cursos y talleres para desempeñarse como docente universitario en la docencia, investigación y gestión-vinculación.
Nivel 4	***Competente***	3.01 - 4.0	Los docentes manifiestan tener las competencias desarrolladas en un nivel óptimo.
Nivel 5	***Destacado***	4.01 - 5.0	Los docentes manifiestan tener desarrolladas las competencias en un nivel sobresaliente, por lo que pueden asesorar a otros docentes.

Unidad Académica: FACULTAD DE DERECHO

Comentarios de los estudiantes para el docente : TERRAZAS ESTRADA FELIX MANUEL

1 Es un gran docente, dispuesto a solucionar dudas y incentivar la participación en clase, así como la puntualidad. Facilita mucho los métodos de evaluación para equilibrar el aprendizaje de cada unidad. Sus clases con muy cálidas. Muy Comprometido.
2 Buen lic, imparte con mucha pasion su materia, sus examenes son semanales y eso aligera mucho la carga de informacion
3 Un excelente licenciado y una gran persona, me dejó mucha enseñanza y me motivó a mejorar como persona, lo amo lic siga así
4 Conoce mucho del tema, pero no va conforme el programa de clase, considero que es una clase aburrida y no aprendes mucho
5 Gran compromiso con la clase y la materia, disciplina y constancia son esenciales y bien premiadas.
6 Es muy buen licenciado, sabe como enseñar, tiene experiencia y es muy amable
7 Excelente docente!
8 Muy buen licenciado. Mis respetos
9 excelente maestro solo que la tarea que nos manda hacer esta muy desfasada en tiempos con el material que explica en clase, seria un poco mas entendible ver el material de la tarea del dia explicada en el mismo dia del encargo.
10 Muy buen lic, muy preparado y buenas sus clases, los exámenes que pone cada jueves si ayudan a aprender.
11 los examenes semanales y faltas cuentan mucho
12 Es agradable, pero ya esta viejo, luego se molesta por cosas muy pequeñas (como no ayudarle a borrar el pizarrón). Académicamente no recomiendo su clase, es como volver a secundaria (tareas todos los días que revisa de 1 en 1).
13 Buena clase
14 LA CLASE MAS ABURRIDA, NUNCA AGARRARIA CON EL
15 Es muy buen lic, amable y enseña muy bien
16 Es un buen licenciado , sabe mucho de la materia pero a veces divaga mucho y se sale del contenido de la materia . Imparte la clase de manera sencilla y hace quizes cada semana sobre los temas que se vieron.
17 Es un buen maestro
18 Un excelente licenciado, de los mejores que he tenido, no solo te enseña laboral, sino que la clase se vuelve un ambiente seguro, y mientras cumplas con todo y seas participativo tienes una buena calificación y reconocimiento por parte del lic.
19 Me gusta que siempre esta atento a que aprendamos.
20 Excelente licenciado, sabe mucho de su materia y aprendes súper bien, es un poco estricto pero lo compensa con su clase, lo volvería a elegir
21 Es un Lic bueno pero tiene una manera de ser especial. me gustaría que profundizara en su materia y no divagara con otros demás de divinidad y ancestros.
22 Buen Lic, aunque siento que un poco intolerante, su actitud aveces es bastante grosera.
23 Excelente licenciado
24 No es muy accesible y debería tener mas tacto con los alumnos
25 Su regla y norma siempre es llegar puntual a su clase y se mantiene firme a ello. No está mal, cómo futuros abogados creo que la puntualidad es primordial en nuestro campo laboral
26 Las clases son muy buenas, materiales,a ctividades y en general es muy completo y en especial los conocimientos que el Licenciado comparte son muy beunos y utiles
27 Excelente lic, muy inteligente y conocedor de su materia
28 muy buen lic
29 Buen docente, sabe explicar, su clase es tediosa a veces.
30 solamente no tiene flexibilidad en recibir justificantes y no da los 10 minutos de tolerancia
31 Me gusta como imparte la clase
32 Me gusta su clase
33 buena clase
34 Buen licenciado y sabe mucho sobre esta materia.
35 :)
36 Un poco estricto en sentido de valores y su evaluación semanal es fácil. Excelente docente.
37 Me gusta como imparte las clases el licenciado, se ve que tiene mucho dominio y conocimiento de la materia y su método de evaluación es justa.

Unidad Académica: FACULTAD DE DERECHO

Comentarios de los estudiantes para el docente : TERRAZAS ESTRADA FELIX MANUEL

38 Domina a la perfección la materia, sumamente responsable en la misma, solo al momento de aclarar alguna duda en ocasiones suele molestarse

39 .

40 buen maestro

41 le interesa que aprendas y sus clases son muy buenas

42 Muy buen licenciado

43 Es un buen Lic, aclara dudas y retroalimenta a todos los alumnos.

44 un gran licenciado como maestro, espero el próximo semestre tomar derecho laboral colectivo con el

45 .

46 fue una clase excelente

47 Buen licenciado, su forma de evaluar es muy practica

48 imparte bien su clase

49 Muy buen lic con mucha experiencia.

50 No es para nada accesible, y el más mínimo detalle lo hace notar con agresión

51 .

52 Excelente catedrático, el único punto malo que le puedo ver es que cambia de humor abruptamente y te puede llegar a sacar de la clase por razones injustificadas.

53 Excelente licenciado, puntual y ordenado. La clase es cansada pero es bueno el manejo que le da.

54 Su clase es bastante dinámica, amena, interesante y en lo personal me parece muy agradable, el docente que la imparte siempre tiene una actitud positiva y alegre.

55 No me gustó la manera en la que imparte sus clases, creo que hay muchas formas de enseñar el derecho laboral, le falta mejorar, sinceramente no aprendí nada en su materia

56 El mejor lic, volvería a tener clase con el

57 Bueno

58 Excelente licenciado, le apasiona dar sus clases. Encarga tarea todas las clases y aplica examen de V o F cada semana, la puntualidad es esencial en su clase. Muy recomendado

59 Excelente licenciado, examenes cada semana de lo visto en clase y la lectura que se usa de material

60 ...

61 muy buen licenciado tiene mucho conocimiento sobre la materia

62 increible licenciado y persona

63 Solo es leer la ley, no aprendes

64 Es un excelente profesor, me sentí muy cómoda en su clase.

65 excelente docente

66 Un excelente lic

67 Su forma de evaluar te salva en los parciales y en los finales

68 Buen lic, muchas veces desquita su mal humor con los estudiantes pero en si, es bueno.

69 Es muy buen Lic, solo a veces va de malas y no te deja hablar

70 Tiene una forma peculiar de realizar las actividades , se nota que conoce muy bien de lo que se trata la materia, pero en ocasiones pierde el hilo de lo que va la clase y entonces se perdió la clase en un comentario innecesario

71 Es claramente un licenciado muy completo, como ser humano también tiende a ser muy empático, el único pero que pienso de el, es su manera tan estricta de ser el, algunas veces perdió un poco el control al momento de expresar su enojo.

72 Se nota que sabe mucho pero no tienes las habilidades para enseñar, no esta bien planteada la forma de impartir clase

73 Ninguno

74 Buenas clases

75 un gran licenciado, aprendi mucho con el y es una gran persona

76 Buen lic, es muy puntual a la hr de iniciar su clase y sus examenes estan padres porque te los pone semanales y me gusto esa dinamica

Unidad Académica: FACULTAD DE DERECHO

Comentarios de los estudiantes para el docente : TERRAZAS ESTRADA FELIX MANUEL

77 Utiliza diversas estrategias para la evaluación, buena comunicación y explicación, en ocasiones divaga.

78 .

79 excelente maestro, facilmente uno de los mejores maestros que he tenido en la universidad

80 Muy buena clase, nada complicada, temas bien explicados y resolvia todas las dudas

81 Excelente licenciado

82 Bastante impaciente y sensible por alguna razón, fácil de enojarse y de gritar por buen rato en una clase, o dos, o tres, o cuatro...

83 Es un muy bbuen actedratico, sus clases no se basan en que aprendas cual es la prima vacaional ni nada parecido, aun que si lo ves, aprendes mas en materia humana y logras comprender la importancia de cuestionar todo.

84 Conocedor de la materia, aunque gruñón en diferentes ocasiones, llegando a ser un tanto grosero con estudiantes, incluyéndome.

85 Muy amenas sus clases y una excelente explicación

86 Muy bueno y comprometido con la materia

87 Demuestra entusiasmo y dominio de la materia.

88 Excelente licenciado

89 Excelente profesor

90 El licenciado es totalmente equivalente a la actitud que tenga el salon. Uno de los mejores licenciados en cuestión de ser responsable y cumplir la función de maestro, pues se hace indispensable para los alumnos

UNIVERSIDAD AUTÓNOMA DE CHIHUAHUA
Sistema Integral de Evaluación a la Docencia por Competencias
Evaluación de los Estudiantes

Ciclo escolar: 2022-SEM-AGO/DIC

Fecha de impresión: viernes, 29 de septiembre de 2023 11:08 a. m.

Unidad Académica: FACULTAD DE DERECHO

Docente: [redacted] ***TERRAZAS SALCIDO HECTOR JAIME***

Promedio estudiantes: 3.75
Número de encuestas: 21

Competente Nivel 4

Competencia / Desempeño	
Interacción pedagógica Inclusiva	
1. Demuestra entusiasmo y compromiso en la impartición de su materia.	***Competente***
2. Demuestra habilidad de comunicación y claridad expositiva en su clase.	***Competente***
3. Asiste normalmente a las clases asignadas, ya sea en modalidad virtual o presencial	***Destacado***
4. Cumple adecuadamente sus horarios de clase, ya sea en modalidad virtual o presencial	***Destacado***
5. Presenta de forma ordenada y lógica los contenidos de la materia.	***Competente***
9. Demuestra respeto a todos los estudiantes.	***Competente***
10. Demuestra dominio de conocimiento de la materia que imparte.	***Competente***
11. Utiliza diversas estrategias didácticas en su clase.	***Competente***
12. Proporciona materiales de enseñanza para su clase.	***Competente***
13. Plantea actividades de aprendizaje	***Competente***
14. Logra ambientes apropiados de aprendizaje, entre estudiantes, así como entre docente y estudiante.	***Competente***
15. Propicia valores y actividades positivas para el aprendizaje	***Competente***
17. Propicia la participación activa de los estudiantes.	***Competente***
18. Promueve el pensamiento crítico en los estudiantes.	***Competente***
Valora el desarrollo de competencias	
6. Proporciona retroalimentación sobre los contenidos de la clase	***Competente***
7. Las formas de evaluación son adecuadas a los contenidos de la clase	***Competente***
8. En la evaluación de los aprendizajes y competencias, toma en cuenta aspectos, tales como: exámenes, trabajos, participaciones, etc.	***Competente***
16. Soluciona dudas y atiende comentarios de los estudiantes.	***Competente***

Nivel de logro de la competencia

Interacción pedagógica Inclusiva	Competente
Valora el desarrollo de competencias	Competente

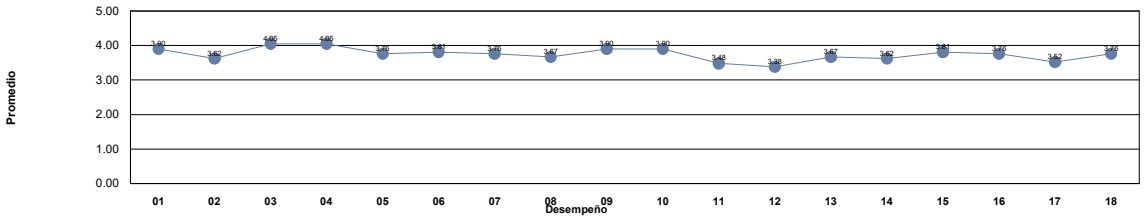

Niveles	***Descriptor***	***Valor***	***Descripción***
Nivel 1	***Insuficiente***	0.0 - 1.0	Los docentes requieren realimentación así como tomar cursos obligatorios para mejorar su desempeño y desarrollar las competencias académicas.
Nivel 2	***Suficiente***	1.01 - 2.0	Los docentes requieren realimentación y tomar cursos para mejorar su desempeño para fortalecer su competencias académicas.
Nivel 3	***Bueno***	2.01 - 3.0	Los docentes requieren seguir fortaleciendo sus competencias académicas mediante cursos y talleres para desempeñarse como docente universitario en la docencia, investigación y gestión-vinculación.
Nivel 4	***Competente***	3.01 - 4.0	Los docentes manifiestan tener las competencias desarrolladas en un nivel óptimo.
Nivel 5	***Destacado***	4.01 - 5.0	Los docentes manifiestan tener desarrolladas las competencias en un nivel sobresaliente, por lo que pueden asesorar a otros docentes.

Unidad Académica: FACULTAD DE DERECHO

Comentarios de los estudiantes para el docente : TERRAZAS SALCIDO HECTOR JAIME

1 Es buena clase, le falta que haya mas interacción entre los alumnos y el maestro

2 muy buen lic.

3 lo aborrezco mal plan

4 Es muy buen licenciado, se nota que le apasiona la materia y quiere compartir esa pasión que siente con todos nosotros.

5 Es un excelente catedrático y domina totalmente el material de la clase.

6 Super puntual, siempre hay comunicación, es raro cuando falta, comprometido, solo en ocasiones puede salirse del tema, solo es poner atención

7 No pasa el material, no pasa temario, no explica bien, llega tarde y sus examenes son todo lo contrario a lo que enseña.

8 buen lic, se nota que le gusta la materia que imparte

9 SI ES QUE SE QUIERE SACAR A LA FACULTAD DEL BACHE Y RETROCESO ACADÉMICO EN QUE SE ENCUENTRA, PERSONAS COMO ÉL MERECEN TIEMPO COMPLETO EN LA FACULTAD. COMPROMETIDO, RESPONSABLE, PUNTUAL Y RESPETUOSO EN EL CORTO TIEMPO DEL SEMESTRE.
EXAM DE OPOSOSION.

10 Muy buen docente.

11 muy buen Lic. Hace amena la clase y tiene mucho conocimiento de los temas

12 Muy buena clase, para ser una materia muy tediosa, la hace muy facil y sencilla de entender el gran material que debemos de aprender, tiene un excelente dominio de los temas y eso nos ayuda mucho

13 Buen licenciado

14 Se nota que tiene mucha experiencia y que le entusiasma dar clase, pero la clase no la desarrolla de manera más digerible.

15 Es conocedor de la materia e intenta compartir sus conocimientos aunque no se aprecia un interés en el aprendizaje de los alumnos.

16 Bien

17 Bien

18 Bien sangrón

19 Ni bueno, ni malo

20 Le falta mucho

21 Pésimo

UNIVERSIDAD AUTÓNOMA DE CHIHUAHUA
Sistema Integral de Evaluación a la Docencia por Competencias
Evaluación de los Estudiantes

Ciclo escolar: 2022-SEM-AGO/DIC

Fecha de impresión: viernes, 29 de septiembre de 2023 11:08 a. m.

Unidad Académica: FACULTAD DE DERECHO

Docente: [redacted] ***TISCAREÑO GONZALEZ FERNANDO***

Promedio estudiantes: 4.37
Número de encuestas: 153

Destacado Nivel 5

Competencia / Desempeño	
Interacción pedagógica Inclusiva	
1. Demuestra entusiasmo y compromiso en la impartición de su materia.	***Destacado***
2. Demuestra habilidad de comunicación y claridad expositiva en su clase.	***Destacado***
3. Asiste normalmente a las clases asignadas, ya sea en modalidad virtual o presencial	***Destacado***
4. Cumple adecuadamente sus horarios de clase, ya sea en modalidad virtual o presencial	***Destacado***
5. Presenta de forma ordenada y lógica los contenidos de la materia.	***Destacado***
9. Demuestra respeto a todos los estudiantes.	***Destacado***
10. Demuestra dominio de conocimiento de la materia que imparte.	***Destacado***
11. Utiliza diversas estrategias didácticas en su clase.	***Destacado***
12. Proporciona materiales de enseñanza para su clase.	***Destacado***
13. Plantea actividades de aprendizaje	***Destacado***
14. Logra ambientes apropiados de aprendizaje, entre estudiantes, así como entre docente y estudiante.	***Destacado***
15. Propicia valores y actividades positivas para el aprendizaje	***Destacado***
17. Propicia la participación activa de los estudiantes.	***Destacado***
18. Promueve el pensamiento crítico en los estudiantes.	***Destacado***
Valora el desarrollo de competencias	
6. Proporciona retroalimentación sobre los contenidos de la clase	***Destacado***
7. Las formas de evaluación son adecuadas a los contenidos de la clase	***Destacado***
8. En la evaluación de los aprendizajes y competencias, toma en cuenta aspectos, tales como: exámenes, trabajos, participaciones, etc.	***Destacado***
16. Soluciona dudas y atiende comentarios de los estudiantes.	***Destacado***

Nivel de logro de la competencia

Interacción pedagógica Inclusiva	Destacado
Valora el desarrollo de competencias	Destacado

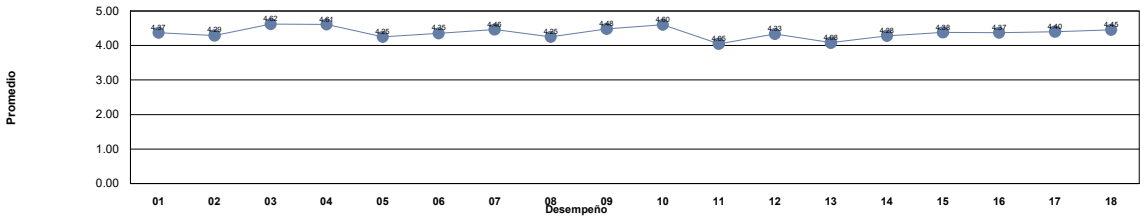

Niveles	***Descriptor***	***Valor***	***Descripción***
Nivel 1	***Insuficiente***	0.0 - 1.0	Los docentes requieren realimentación así como tomar cursos obligatorios para mejorar su desempeño y desarrollar las competencias académicas.
Nivel 2	***Suficiente***	1.01 - 2.0	Los docentes requieren realimentación y tomar cursos para mejorar su desempeño para fortalecer su competencias académicas.
Nivel 3	***Bueno***	2.01 - 3.0	Los docentes requieren seguir fortaleciendo sus competencias académicas mediante cursos y talleres para desempeñarse como docente universitario en la docencia, investigación y gestión-vinculación.
Nivel 4	***Competente***	3.01 - 4.0	Los docentes manifiestan tener las competencias desarrolladas en un nivel óptimo.
Nivel 5	***Destacado***	4.01 - 5.0	Los docentes manifiestan tener desarrolladas las competencias en un nivel sobresaliente, por lo que pueden asesorar a otros docentes.

Unidad Académica: FACULTAD DE DERECHO

Comentarios de los estudiantes para el docente : TISCAREÑO GONZALEZ FERNANDO

1 Tiene gran conocimiento además que es muy dinámica su clase

2 Clase muy poco dinámica, pero el maestro siempre va con el mejor animo y demuestra mucho respeto.

3 Excelente.

4 Excelente.

5 es muy buen maestro

6 Es un maestro un poco gruñón, ya que cualquier duda o pregunta que se le haga siempre contesta de mala gana

7 El uso de libros y al mismo tiempo de casos reales hace que sea mucho más comprensible los temas

8 Es muy buen profesor, atento, responsable y amable

9 Excelente lic

10 No me malentiendan, Tiscareño es un buen profesor, lo único malo es que se le va la onda a la hora de explicar el material y lo hace muy tedioso. No me ayuda a comprender, en veces.

11 Expresa muy claramente su materia, se aprende mucho con él

12 excelente profesor

13 no hay algún comentario ni positivo ni negativo de mi parte.

14 ¡Me gustan sus clases!

15 Es muy abierto a las dudas y nos explica los temas conectándolos entre si, lo que hace que nos queden claros conceptos muy sólidos.

16 Habla sobre temas de historia muy interesantes

17 Ciencias Políticas es una clase maravillosa, donde se aprenden cosas muy entretenidas e interesantes y la considero una clase muy completa. ¡Bonita para iniciar el semestre!

18 Buena clase

19 Gran licenciado, se interesa mucho por su materia y es bastante paciente con los alumnos.

20 Gran licenciado, se interesa mucho por su materia y es bastante paciente con sus alumnos.

21 Un catedrático muy dedicado

22 Es un muy buen maestro, aunque la materia no da para mucho el siempre se esfuerza.

23 Es aburrida la clase, pero si sabe de la materia

24 .

25 Buen lic

26 buen lic

27 muy buena clase , gran conocimento

28 NAISU

29 sus clases son exelentes

30 a

31 El mejor profesor hasta ahora

32 Su clase es muy dinámica, permite que podamos pensar y desenvolvernos mejor en publico

33 Excelente catedrático, admiro cuanto conocimiento del tema a desarrollar posee al compartírnoslo, así también, la manera de impartir sus clases comprenden lo más adecuo y suficiente según corresponda.

34 un buen docente

35 De los mejores licenciados con los que eh llevado clase.

36 A pesar de ser una materia para mi un tanto tediosa , se comprende todo super bien , Excelente licenciado.

37 buen licenciado, culto y apto. Sus clases un poco repetitivas

38 muy buen maestro, enseña mucho los conceptos y es abierto a los comentarios de los alumnos e investiga mas cosas

39 Excelente Maestro, excelente ser humano, es super lindo, paciente y sabe muchísimo.

Unidad Académica: FACULTAD DE DERECHO

Comentarios de los estudiantes para el docente : TISCAREÑO GONZALEZ FERNANDO

40 Su clase es un poco tediosa, no hay mucha participación y el lic domina la materia

41 .

42 excelente clase

43 .

44 Excelente Licenciado

45 Excelente Licenciado

46 Tiene mucho conocimiento, es muy inteligente y amable

47 Gran maestro, con mucho conocimiento y siempre crea un gran ambiente en clase.

48 Excelente maestro, tiene un amplio conocimiento sobre sus materias, muy agradable.

49 Las clases se vuelven tediosas y pesadas

50 Buen lic

51 Muy buen catédratico, imparte muy bien la materia

52 Un profe excelente, no tengo peros ante sus métodos ni su conocimiento de la materia.

53 Es un muy buen profesor, solo que aveces se desvía un poco de los temas pero eso hace interesante su clase

54 Bien

55 buena clase

56 El Lic. Tiscareño es bueno en la materia pero resulta un poco aburrida

57 Buena clase

58 Su estilo de dar clase es algo complicado de llevar al inicio, porque se desconoce la dinámica pero luego es muy entretenida

59 Excelente Licenciado, solo necesita ser más dinámico

60 Buen maestro, fue una buena decisión haber tomado esta optativa

61 Buen Licenciado!

62 Buen licenciado, muy accesible.

63 Buen Lic, solo la clase es poco dinámica.

64 Batallo poco para comprender pero es un lic muy agradable

65 Es el mejor maestro que he tenido en mi vida, definitivamente un maestro impecable, sus clases son muy interesantes y su forma de explicar muy clara.

66 Su clase resulta un poco tediosa, en ocasiones no mantiene orden en los temas, de repente comienza a desviarse un poco. Realmente me costó comprender algunos temas por dictados erroneos del mismo docente que causaban confusión.

67 .

68 Habla mucho de Dios y se desvía del tema de la clase

69 Sin comentarios

70 buena clase

71 buen lic

72 Excelente maestro

73 ES BUEN LIC PERO SI ME DA SUEÑITO SU CLASE

74 No

75 muy buen docente con mucho conocimiento

76 tiene muchos conocimientos sobre la materia

77 .

78 Muy buen Lic. Conoce mucho sobre la materia

79 Buena clase

Unidad Académica: FACULTAD DE DERECHO

Comentarios de los estudiantes para el docente : TISCAREÑO GONZALEZ FERNANDO

80 Se le nota poco interés en los estudiantes y en lo que enseña, no toma en cuenta las participaciones buenas de los compañeros, a veces no tiene buen comportamiento o actitud hacia los alumnos

81 muy buen maestro, siempre se muestra con una y respetuosa y se nota que le gusta su materia

82 Muy bueno

83 sin comentarios

84 Nada por comentar

85 Excelente licenciado

86 Buen docente

87 .

88 .

89 .

90 Es una eminencia, realmente hizo que me gustara la materia, da ejemplos muy buenos y su dominio en los temas es superior, yo creo que es la mejor opción para esta materia.

91 no tengo comentarios

92 muy accesible, amable y buen lic

93 Muy buen lic

94 Es un catedrático excelente, es también de los mejores licenciados que he conocido

95 Muy buen lic, clase muy amena y divertida.

96 el plantemiento de los examenes de la clase no permite un analisis correcto de lo visto en clase, por lo cual el centrar los mismo en un estudio que requiere meramente grabarse de memoria el temario no genera que haya un aprendizaje optimo.

97 Muy buena clase

98 Muy intersante la dinamica de la clase, a veces un poco tediosa a la hora de leer, pero las reflexiones que se hacen con respecto a temas lógicos y axiologicos compensan la lectura, una clase muy bonita y amena

99 Buena clase

100 Buen maestro

101 increible profesor, imparte su clase con una gran sabiduria, tomano en cuentas las opiniones y participaciones de sus alumnos, resuelve cualquier duda de una forma muy clara y su clase es de una gran utilidad.

102 siempre da toda la hora de clase, nunca falta y te apoya con material

103 Muy buen Licenciado, domina bastante la materia

104 Siempre deja en claro el tema que se ve en clase y resuelve dudas

105 Excelente maestro

106 es misogino

107 Domina bien sus temas pero solo nos contó para evaluar los examenes, los cuales te puede ir excelente si estudias, y regular hasta por lógica. En espera de ver como será el final. Dijó que promediará los 2 parciales y el final.

108 buen lic

109 En algunas clases olvida algunos detalles, por lo que tenemos que iniciar de nuevo una explicación de un tema ya avanzado

110 Buen licenciado

111 Buen licenciado

112 Excelente licenciado

113 Bien

114 Bien

115 excelente profesor como siempre

116 Es buen Lic. Pero necesita hacer la clase más dinámica, porque en sí la asignatura es aburrida. Él no es mal Lic, pero la materia no ayuda

117 Muy buen lic

118 Excelente Docente, tiene conocimiento total de su materia! Siempre resuelve dudas

Unidad Académica: FACULTAD DE DERECHO

Comentarios de los estudiantes para el docente : TISCAREÑO GONZALEZ FERNANDO

119 Es buen maestro conoce muy bien la materia, sin embargo, considero que le falta hacer las clases más dinámicas, hablar más fuerte para obtener mejor comprensión y ser más entusiasta para que las clases no se tornen aburridas.

120 Es muy bueno explicando, tiene un conocimiento muy amplio y nunca nos deja con dudas.

121 Bien

122 se ve que sabe pero en su forma de dar clase no es tan clara

123 gran dominio de temas

124 Sus clases aveces suelen tornarse aburridas, y en la evaluación; se basa solo en el examen pero sube calificaciones sin mostrarnos los resultados antes por si hay errores, de ahí en más todo perfecto.

125 ,

126 Bien

127 Bien

128 Bien

129 Aveces habla muy quedito

130 .

131 Bien

132 Excelente maestro

133 Bien

134 Bien

135 Es el mejor profesor de la facultad desde mi punto de vista

136 .

137 .

138 Siempre comprometido con la clase, casi nunca falta

139 A simple vista puede causar la impresión de que su clase va ser la mas estricta pero no es asi , mi clase favorita hasta hoy, muy buena forma de enseñar y de desarrollar los temas 10 de 10

140 Muy buena clase, el Lic es muy amable y atento

141 Bien

142 buen lic.

143 Excelente

144 Excelente Licenciado, dominio de la materia y un plus de buenas risas de repente.

145 Muy comprometido con la clase y claridad de la materia :)

146 Muy buen catedrático.

147 Gracias por la clase Lic.

148 Buena clase, el Licenciado nunca faltaba y se comprometió bastante con la clase.

149 excelente maestro

150 Una completa eminencia tanto en el Derecho como para la docencia del mismo, nada que decir más que elogios hacia su forma de dar cátedra. Admiro mucho al docente, y le tengo mucho respeto a la persona que es y a su trayectoria.

151 Un gran maestro, vuelve la materia muy interesante

152 Fomenta la participacion, amable y buena manera de evaluar

153 Muy buen Licenciado, a el principio un poco pesada su clase, pero siempre abierto a el dialogo

UNIVERSIDAD AUTÓNOMA DE CHIHUAHUA
Sistema Integral de Evaluación a la Docencia por Competencias
Evaluación de los Estudiantes

Ciclo escolar: 2022-SEM-AGO/DIC

Fecha de impresión: viernes, 29 de septiembre de 2023 11:08 a. m.

Unidad Académica: FACULTAD DE DERECHO

Docente: [redacted] ***TORRES CAZARES VERONICA***

Promedio estudiantes: 4.59
Número de encuestas: 61

Destacado Nivel 5

Competencia / Desempeño	
Interacción pedagógica Inclusiva	
1. Demuestra entusiasmo y compromiso en la impartición de su materia.	***Destacado***
2. Demuestra habilidad de comunicación y claridad expositiva en su clase.	***Destacado***
3. Asiste normalmente a las clases asignadas, ya sea en modalidad virtual o presencial	***Destacado***
4. Cumple adecuadamente sus horarios de clase, ya sea en modalidad virtual o presencial	***Destacado***
5. Presenta de forma ordenada y lógica los contenidos de la materia.	***Destacado***
9. Demuestra respeto a todos los estudiantes.	***Destacado***
10. Demuestra dominio de conocimiento de la materia que imparte.	***Destacado***
11. Utiliza diversas estrategias didácticas en su clase.	***Destacado***
12. Proporciona materiales de enseñanza para su clase.	***Destacado***
13. Plantea actividades de aprendizaje	***Destacado***
14. Logra ambientes apropiados de aprendizaje, entre estudiantes, así como entre docente y estudiante.	***Destacado***
15. Propicia valores y actividades positivas para el aprendizaje	***Destacado***
17. Propicia la participación activa de los estudiantes.	***Destacado***
18. Promueve el pensamiento crítico en los estudiantes.	***Destacado***
Valora el desarrollo de competencias	
6. Proporciona retroalimentación sobre los contenidos de la clase	***Destacado***
7. Las formas de evaluación son adecuadas a los contenidos de la clase	***Destacado***
8. En la evaluación de los aprendizajes y competencias, toma en cuenta aspectos, tales como: exámenes, trabajos, participaciones, etc.	***Destacado***
16. Soluciona dudas y atiende comentarios de los estudiantes.	***Destacado***

Nivel de logro de la competencia

Interacción pedagógica Inclusiva	Destacado
Valora el desarrollo de competencias	Destacado

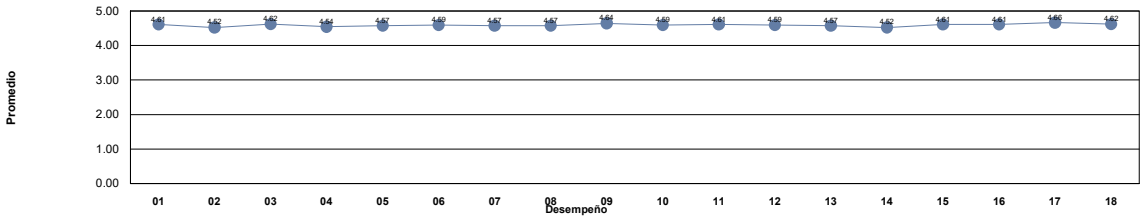

Niveles	***Descriptor***	***Valor***	***Descripción***
Nivel 1	***Insuficiente***	0.0 - 1.0	Los docentes requieren realimentación así como tomar cursos obligatorios para mejorar su desempeño y desarrollar las competencias académicas.
Nivel 2	***Suficiente***	1.01 - 2.0	Los docentes requieren realimentación y tomar cursos para mejorar su desempeño para fortalecer su competencias académicas.
Nivel 3	***Bueno***	2.01 - 3.0	Los docentes requieren seguir fortaleciendo sus competencias académicas mediante cursos y talleres para desempeñarse como docente universitario en la docencia, investigación y gestión-vinculación.
Nivel 4	***Competente***	3.01 - 4.0	Los docentes manifiestan tener las competencias desarrolladas en un nivel óptimo.
Nivel 5	***Destacado***	4.01 - 5.0	Los docentes manifiestan tener desarrolladas las competencias en un nivel sobresaliente, por lo que pueden asesorar a otros docentes.

Unidad Académica: FACULTAD DE DERECHO

Comentarios de los estudiantes para el docente : TORRES CAZARES VERONICA

1 excelente clase :)

2 Es muy buena maestra hace muy dinámica su clase

3 De las mejores docentes, ya que ayuda a que aprendamos a estudiar de una mejor forma a través de diferentes métodos, además de incentivarnos a querer a participar con dinámicas.

4 Es muy buena docente, muestra entusiasmo por impartir su clase

5 Excelente lic

6 Muy buena licenciada, muy dinámicas sus clases, buena forma de enseñar y motivar a los alumnos

7 Es una de mis Maestras favoritas hasta el momento ya que me gusta como nos da su clase y explica todo muy detallado.

8 Excelente Licenciada, sabe demaciado y sin duda volveria a tomar con ella.

9 ningun comentario

10 Su clase es buena

11 Los temas se repasan constantemente, son explicados de manera sencilla y la clase es muy dinámica.

12 La maestra tiene una manera de enseñar en donde nos pone ejemplos de cada tema, para así comprenderlos mejor.

13 Es una excelente lic, su clase es entretenida y siempre explica los temas de manera muy entendible para toda la clase.

14 Explica bien

15 excelente maestro

16 buena clase , buena maestra

17 maneja la materia muy bien

18 Me encantan sus clases, excelente catedrática

19 Buena maestra aunque no siempre es puntual

20 Es muy bonito el ver docentes con tanto amor al enseñar, mis respetos maestra

21 Excelente docente, admiro el compromiso y el entusiasmo con el que imparte su clase, su profesionalidad, y esa manera de incentivarnos a dar lo mejor de nosotros como estudiantes, en su clase y en todo lo relacionado a nuestra formación profesional.

22 Excelente licenciada, sabe impartir muy bien su materia!

23 muy buena maestra aunque llega unos minutos tarde

24 Gran maestra ??

25 Es excelente maestra, domina totalmente la materia que imparte y despierta el interes y la inquietud de los alumnos en aprender mas y conocer el derecho. Nos dejo plantados una vez sin avisar que no iria.

26 Excelente licenciada un amor de persona , es muy entendible sus clases

27 Es buena

28 Excelente su dinámica de enseñanza, te hace reflexionar al solicitarte la búsqueda de información previa a su clase y te aterriza el aprendizaje con las explicaciones de la vida cotidiana

29 Muy buena Lic, la queremos mucho

30 Aprendo muchas cosas que no sabía en esta clase

31 La mejor docente de la universidad, muestra un gran entusiasmo y aprendí mucho en su clase

32 .

33 Excelente licenciada sus clases son muy buenas hay mucha participacion atiende dudas y te hace sentir muy agusto

34 Me gusta la forma en la que explica la clase, es agradable para responder nuestras dudas y su clase es muy dinamica

35 Buena maestra, sus clases son muy entretenidas y aprendes mucho.

36 muy interesante la clase y muy bien impartida

37 Es una Licenciada con mucho conocimiento en Derecho, domina muy bien la materia y hace que te guste realmente el Derecho, ayuda y explica cuando algún tema no esta claro, mis respetos, demasiado preparada para su clase.

38 Excelente clase, bien impartida y con amplia oportunidad de aprendizaje.

39 Excelente metodología de clase y buen desempeño.

Unidad Académica: FACULTAD DE DERECHO

Comentarios de los estudiantes para el docente : TORRES CAZARES VERONICA

40 ESTA PADRE SU CLASE

41 Sin duda alguna la mejor docente, tanto como Lic. y como persona, sus clases son muy didácticas, activas y entendibles. Gran dedicación y pasión en todas sus clases. Se centra mucho en el bienestar de sus alumnos y realmente se nota su interés.

42 Muy buena Lic. pero pareciera como si no fuera una materia para ella

43 Es una excelente licenciada, aprendes mucho con ella.

44 muy buena maestra, trata de impulsar a sus alumnos con actividades y recompensas dinamicas ademas de hacer los temas entretenidos

45 Muy buena Lic. Se ve que sabe acerca de su trabajo, además que le apasiona

46 Me agrada la clase de la lic Veronica, sin embargo, el único comentario que yo realizaría sería el mejor su comunicación, muchos temas quedaban aún confusos y no lograba terminar de aterrizarlos del todo.

47 Excelente licenciada, ejemplo a seguir para mi, es una persona muy integra y respetable, tiene un gran conocimiento e imparte sus clases con clareza, soluciona dudas y esta siempre al pendiente del grupo.

48 Es una excelente licenciada, tiene dominio total de los temas que imparte. Es muy respetuosa y tiene métodos de aprendizaje muy divertidos.

49 Es empatica, atenta, muy amable y sobre todo esta muy preparada para impartir la materia. Es una inspiración.

50 gran dominio de la materia asi como tacticas de motivacion

51 ,

52 Al inicio del semestre pensé que sería una materia difícil de aprobar, sin embargo con el paso del semestre la Licenciada mostró mucho interés en que los alumnos aprendiéramos y creo una muy buena relación en la clase.

53 Buenas clases

54 No recomendable, no usa el libro recomendado para la materia

55 Excelente licenciada y sus clases no hay manera en que puedan mejorar. Me gustaría volver a cursar otras materias con la licenciada Verónica.

56 buena maestra

57 Responsable y con iniciativa

58 La Lic. Veronica proporciona de manera adecuada los temas, ya sea con diapositivas, ejemplos, tareas de investigación, la oportunidad de participar en clase, es realmente una clase muy completa.

59 muy profesional en su trabajo, diversas formas de enseñar

60 Nada más que decir que todo excelente con su docencia.

61 Una persona comprometida y responsable

UNIVERSIDAD AUTÓNOMA DE CHIHUAHUA
Sistema Integral de Evaluación a la Docencia por Competencias
Evaluación de los Estudiantes

Ciclo escolar: 2022-SEM-AGO/DIC

Fecha de impresión: viernes, 29 de septiembre de 2023 11:08 a. m.

Unidad Académica: FACULTAD DE DERECHO

Docente: [redacted] ***TORRES GARCIA EDGAR ALBERTO***

Promedio estudiantes: 4.96
Número de encuestas: 8

Destacado Nivel 5

Competencia / Desempeño	
Interacción pedagógica Inclusiva	
1. Demuestra entusiasmo y compromiso en la impartición de su materia.	***Destacado***
2. Demuestra habilidad de comunicación y claridad expositiva en su clase.	***Destacado***
3. Asiste normalmente a las clases asignadas, ya sea en modalidad virtual o presencial	***Destacado***
4. Cumple adecuadamente sus horarios de clase, ya sea en modalidad virtual o presencial	***Destacado***
5. Presenta de forma ordenada y lógica los contenidos de la materia.	***Destacado***
9. Demuestra respeto a todos los estudiantes.	***Destacado***
10. Demuestra dominio de conocimiento de la materia que imparte.	***Destacado***
11. Utiliza diversas estrategias didácticas en su clase.	***Destacado***
12. Proporciona materiales de enseñanza para su clase.	***Destacado***
13. Plantea actividades de aprendizaje	***Destacado***
14. Logra ambientes apropiados de aprendizaje, entre estudiantes, así como entre docente y estudiante.	***Destacado***
15. Propicia valores y actividades positivas para el aprendizaje	***Destacado***
17. Propicia la participación activa de los estudiantes.	***Destacado***
18. Promueve el pensamiento crítico en los estudiantes.	***Destacado***
Valora el desarrollo de competencias	
6. Proporciona retroalimentación sobre los contenidos de la clase	***Destacado***
7. Las formas de evaluación son adecuadas a los contenidos de la clase	***Destacado***
8. En la evaluación de los aprendizajes y competencias, toma en cuenta aspectos, tales como: exámenes, trabajos, participaciones, etc.	***Destacado***
16. Soluciona dudas y atiende comentarios de los estudiantes.	***Destacado***

Nivel de logro de la competencia

Interacción pedagógica Inclusiva	Destacado
Valora el desarrollo de competencias	Destacado

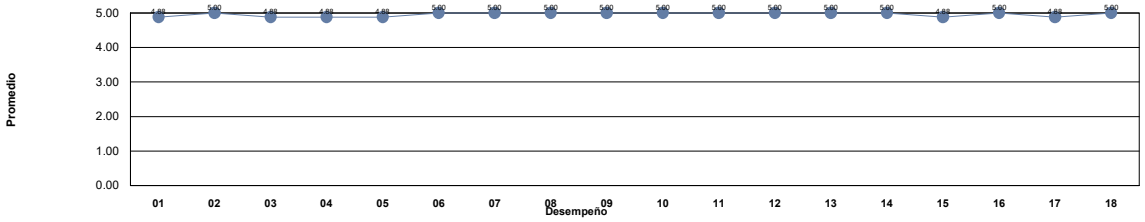

Niveles	***Descriptor***	***Valor***	***Descripción***
Nivel 1	***Insuficiente***	0.0 - 1.0	Los docentes requieren realimentación así como tomar cursos obligatorios para mejorar su desempeño y desarrollar las competencias académicas.
Nivel 2	***Suficiente***	1.01 - 2.0	Los docentes requieren realimentación y tomar cursos para mejorar su desempeño para fortalecer su competencias académicas.
Nivel 3	***Bueno***	2.01 - 3.0	Los docentes requieren seguir fortaleciendo sus competencias académicas mediante cursos y talleres para desempeñarse como docente universitario en la docencia, investigación y gestión-vinculación.
Nivel 4	***Competente***	3.01 - 4.0	Los docentes manifiestan tener las competencias desarrolladas en un nivel óptimo.
Nivel 5	***Destacado***	4.01 - 5.0	Los docentes manifiestan tener desarrolladas las competencias en un nivel sobresaliente, por lo que pueden asesorar a otros docentes.

Unidad Académica: FACULTAD DE DERECHO

Comentarios de los estudiantes para el docente : TORRES GARCIA EDGAR ALBERTO

1 ES EL MEJOR.

2 Muy buen docente, un agrado tomar clase con él.

3 AL pendiente de la plataforma, otorga recursos de acuerdo a las actividades

4 gran maestro

5 buen licenciado

6 cumplió con los temas

7 Excelente Maestro y muy accesible.

8 gracias

UNIVERSIDAD AUTÓNOMA DE CHIHUAHUA
Sistema Integral de Evaluación a la Docencia por Competencias
Evaluación de los Estudiantes

Ciclo escolar: 2022-SEM-AGO/DIC

Fecha de impresión: viernes, 29 de septiembre de 2023 11:08 a. m.

Unidad Académica: FACULTAD DE DERECHO

Docente: [redacted] ***TORRES SANTIESTEBAN JAHAZIEL DAVID***

Promedio estudiantes: 4.05
Número de encuestas: 16

Destacado
Nivel 5

Competencia / Desempeño	
Interacción pedagógica Inclusiva	
1. Demuestra entusiasmo y compromiso en la impartición de su materia.	***Competente***
2. Demuestra habilidad de comunicación y claridad expositiva en su clase.	***Competente***
3. Asiste normalmente a las clases asignadas, ya sea en modalidad virtual o presencial	***Competente***
4. Cumple adecuadamente sus horarios de clase, ya sea en modalidad virtual o presencial	***Competente***
5. Presenta de forma ordenada y lógica los contenidos de la materia.	***Destacado***
9. Demuestra respeto a todos los estudiantes.	***Competente***
10. Demuestra dominio de conocimiento de la materia que imparte.	***Destacado***
11. Utiliza diversas estrategias didácticas en su clase.	***Destacado***
12. Proporciona materiales de enseñanza para su clase.	***Destacado***
13. Plantea actividades de aprendizaje	***Destacado***
14. Logra ambientes apropiados de aprendizaje, entre estudiantes, así como entre docente y estudiante.	***Competente***
15. Propicia valores y actividades positivas para el aprendizaje	***Destacado***
17. Propicia la participación activa de los estudiantes.	***Destacado***
18. Promueve el pensamiento crítico en los estudiantes.	***Destacado***
Valora el desarrollo de competencias	
6. Proporciona retroalimentación sobre los contenidos de la clase	***Destacado***
7. Las formas de evaluación son adecuadas a los contenidos de la clase	***Destacado***
8. En la evaluación de los aprendizajes y competencias, toma en cuenta aspectos, tales como: exámenes, trabajos, participaciones, etc.	***Competente***
16. Soluciona dudas y atiende comentarios de los estudiantes.	***Destacado***

Nivel de logro de la competencia

Interacción pedagógica Inclusiva	Destacado
Valora el desarrollo de competencias	Destacado

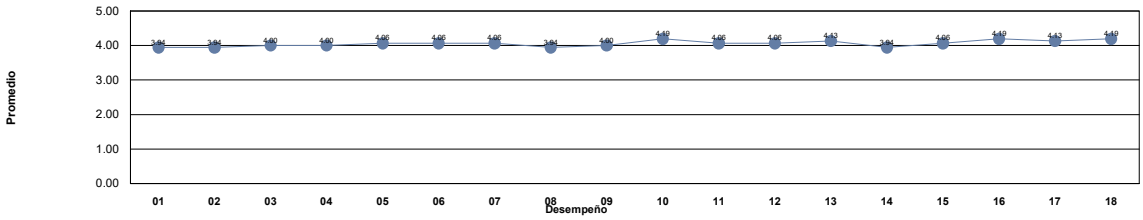

Niveles	***Descriptor***	***Valor***	***Descripción***
Nivel 1	***Insuficiente***	0.0 - 1.0	Los docentes requieren realimentación así como tomar cursos obligatorios para mejorar su desempeño y desarrollar las competencias académicas.
Nivel 2	***Suficiente***	1.01 - 2.0	Los docentes requieren realimentación y tomar cursos para mejorar su desempeño para fortalecer su competencias académicas.
Nivel 3	***Bueno***	2.01 - 3.0	Los docentes requieren seguir fortaleciendo sus competencias académicas mediante cursos y talleres para desempeñarse como docente universitario en la docencia, investigación y gestión-vinculación.
Nivel 4	***Competente***	3.01 - 4.0	Los docentes manifiestan tener las competencias desarrolladas en un nivel óptimo.
Nivel 5	***Destacado***	4.01 - 5.0	Los docentes manifiestan tener desarrolladas las competencias en un nivel sobresaliente, por lo que pueden asesorar a otros docentes.

Unidad Académica: FACULTAD DE DERECHO

Comentarios de los estudiantes para el docente : TORRES SANTIESTEBAN JAHAZIEL DAVID

1 NO ME GUSTA LA MATERIA, PERO ES BUENO.

2 buen lic

3 es mu buen maestro, es dedicado a su clase

4 Muy buen maestro

5 Es un excelente licenciado que siempre está a la disposición, sin embargo es exigente a punto de que su materia se vuelve compleja de entender.

6 BUEN LICENCIADO, DA MUY BIEN LA CLASE

7 Agradable

8 MUY MAL

9 buena clase

10 excelente licenciado

11 Excelente lic

12 Muy lindo y con gran disposicion :)

13 Filosofa mucho en otros temas pero creo que es parte de la materia

14 A veces no respondía claramente las dudas o no daba el material suficiente para llevar a cabo el protocolo de investigación . Sus explicaciones eran algo confusas, pero se notó el interés por ayudarnos dentro del tiempo que tenía disponible.

15 La clase es muy repetitiva

16 BUENA CLASE.

UNIVERSIDAD AUTÓNOMA DE CHIHUAHUA
Sistema Integral de Evaluación a la Docencia por Competencias
Evaluación de los Estudiantes

Ciclo escolar: 2022-SEM-AGO/DIC

Fecha de impresión: viernes, 29 de septiembre de 2023 11:08 a. m.

Unidad Académica: FACULTAD DE DERECHO

Docente: [redacted] ***TRASVIÑA CABALLERO JOSE LUIS***

Promedio estudiantes: 4.26
Número de encuestas: 28

Destacado Nivel 5

Competencia / Desempeño	
Interacción pedagógica Inclusiva	
1. Demuestra entusiasmo y compromiso en la impartición de su materia.	***Destacado***
2. Demuestra habilidad de comunicación y claridad expositiva en su clase.	***Destacado***
3. Asiste normalmente a las clases asignadas, ya sea en modalidad virtual o presencial	***Destacado***
4. Cumple adecuadamente sus horarios de clase, ya sea en modalidad virtual o presencial	***Destacado***
5. Presenta de forma ordenada y lógica los contenidos de la materia.	***Destacado***
9. Demuestra respeto a todos los estudiantes.	***Destacado***
10. Demuestra dominio de conocimiento de la materia que imparte.	***Destacado***
11. Utiliza diversas estrategias didácticas en su clase.	***Destacado***
12. Proporciona materiales de enseñanza para su clase.	***Destacado***
13. Plantea actividades de aprendizaje	***Destacado***
14. Logra ambientes apropiados de aprendizaje, entre estudiantes, así como entre docente y estudiante.	***Destacado***
15. Propicia valores y actividades positivas para el aprendizaje	***Destacado***
17. Propicia la participación activa de los estudiantes.	***Destacado***
18. Promueve el pensamiento crítico en los estudiantes.	***Destacado***
Valora el desarrollo de competencias	
6. Proporciona retroalimentación sobre los contenidos de la clase	***Destacado***
7. Las formas de evaluación son adecuadas a los contenidos de la clase	***Destacado***
8. En la evaluación de los aprendizajes y competencias, toma en cuenta aspectos, tales como: exámenes, trabajos, participaciones, etc.	***Destacado***
16. Soluciona dudas y atiende comentarios de los estudiantes.	***Destacado***

Nivel de logro de la competencia

Interacción pedagógica Inclusiva	Destacado
Valora el desarrollo de competencias	Destacado

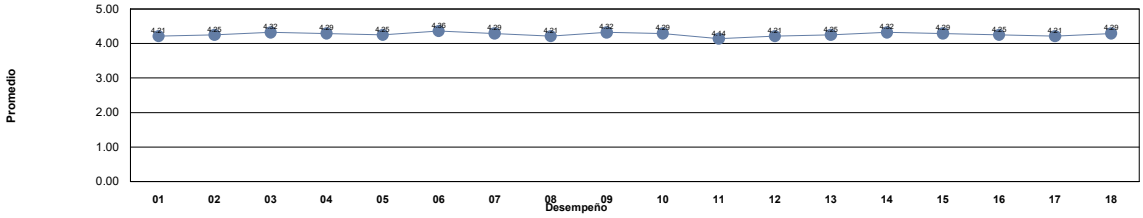

Niveles	***Descriptor***	***Valor***	***Descripción***
Nivel 1	***Insuficiente***	0.0 - 1.0	Los docentes requieren realimentación así como tomar cursos obligatorios para mejorar su desempeño y desarrollar las competencias académicas.
Nivel 2	***Suficiente***	1.01 - 2.0	Los docentes requieren realimentación y tomar cursos para mejorar su desempeño para fortalecer su competencias académicas.
Nivel 3	***Bueno***	2.01 - 3.0	Los docentes requieren seguir fortaleciendo sus competencias académicas mediante cursos y talleres para desempeñarse como docente universitario en la docencia, investigación y gestión-vinculación.
Nivel 4	***Competente***	3.01 - 4.0	Los docentes manifiestan tener las competencias desarrolladas en un nivel óptimo.
Nivel 5	***Destacado***	4.01 - 5.0	Los docentes manifiestan tener desarrolladas las competencias en un nivel sobresaliente, por lo que pueden asesorar a otros docentes.

Unidad Académica: FACULTAD DE DERECHO

Comentarios de los estudiantes para el docente : TRASVIÑA CABALLERO JOSE LUIS

1 Trata de enseñar y siempre pone ejemplos para entender mejor el tema

2 Ha sido de las clases más amenas y disfrutables de toda la carrera.

3 Muy buen licenciado, la materia en lo particular no me gustó pero el Licenciado hace excelente su trabajo :)

4 Excelente catedrático, hace entender muy fácil la materia

5 Muy buen maestro, tiene muchos conocimientos de las materias y es un excelente ser humano.

6 Muy buen docente, casi nunca falta, es muy puntual, refuerza con ejemplos y resuelve cualquier duda las veces que sean necesarias

7 Excelente clase.

8 Explica las cosas de manera muy clara y se esfuerza mucho en resolver dudas y que quede todo claro, excelente maestro.

9 Muy buen licenciado, muy inteligente. y su clase es muy entretenida

10 EXCELENTE LICENCIADO, SE TOMA MUY ENSERIO SU CLASE, PONE EN PARTICIPACION A SUS ALUMNOS, NO FALTO NUNCA A CLASES Y DOMINIA BIEN LOS TEMAS, E B T.

11 Es muy atento a las dudas que tenemos y siempre las resuelve, su clase es enriquecedora y el tiene un gran dominio sobre la materia.

12 La clase es realista, basándose en lo que podamos ver en la practica, si bien el contenido es muchísimo siempre cubre con explicaciones lo que se necesita, sus examenes son de casos practicos y tienes que leerlos bien 10de10 would take again

13 Excelente maestro

14 Es uno de los mejores Lics con los que he tomado clase, es una persona muy inteligente y ordenada a la hora de dar su clase, resuelve dudas sin importar la cantidad que sean, explica de manera clara y se nota su amplio conocimiento de la materia.

15 buena clase

16 muy buen, lic.

17 Excelente maestro y persona, tiene demasiado conocimiento sobre la materia y no le molesta compartirlo con las demás personas, resuelve dudas, siempre es puntual y jamás faltó al menos que fuera justificada.

18 Buena clase

19 Dominio de la Materia, y Explicaciones Concretas

20 Maestro súper mmon

21 Un Lic que verdaderamente me sorprendió para bien, un profesional altamente comprometido con su clase y con el alumnado, aparte de que conoce la materia sin duda alguna; altamente recomendado

22 muy bueno

23 Muy buena clase, se agradece el entusiasmo puesto al impartirla e intentar mantener el balance entre ser un lic agradable y estricto.

24 mas didactica la clase

25 NO ME GUSTO PARA NADA

26 Bien sangrón

27 Uno de los mejores licenciados de nuestra facultad.

28 Buen Licenciado

UNIVERSIDAD AUTÓNOMA DE CHIHUAHUA
Sistema Integral de Evaluación a la Docencia por Competencias
Evaluación de los Estudiantes

Ciclo escolar: 2022-SEM-AGO/DIC

Fecha de impresión: viernes, 29 de septiembre de 2023 11:08 a. m.

Unidad Académica: FACULTAD DE DERECHO

Docente: [redacted] ***TREVIZO FLORES MARIO***

Promedio estudiantes: 4.69
Número de encuestas: 24

Destacado
Nivel 5

Competencia / Desempeño	
Interacción pedagógica Inclusiva	
1. Demuestra entusiasmo y compromiso en la impartición de su materia.	***Destacado***
2. Demuestra habilidad de comunicación y claridad expositiva en su clase.	***Destacado***
3. Asiste normalmente a las clases asignadas, ya sea en modalidad virtual o presencial	***Destacado***
4. Cumple adecuadamente sus horarios de clase, ya sea en modalidad virtual o presencial	***Destacado***
5. Presenta de forma ordenada y lógica los contenidos de la materia.	***Destacado***
9. Demuestra respeto a todos los estudiantes.	***Destacado***
10. Demuestra dominio de conocimiento de la materia que imparte.	***Destacado***
11. Utiliza diversas estrategias didácticas en su clase.	***Destacado***
12. Proporciona materiales de enseñanza para su clase.	***Destacado***
13. Plantea actividades de aprendizaje	***Destacado***
14. Logra ambientes apropiados de aprendizaje, entre estudiantes, así como entre docente y estudiante.	***Destacado***
15. Propicia valores y actividades positivas para el aprendizaje	***Destacado***
17. Propicia la participación activa de los estudiantes.	***Destacado***
18. Promueve el pensamiento crítico en los estudiantes.	***Destacado***
Valora el desarrollo de competencias	
6. Proporciona retroalimentación sobre los contenidos de la clase	***Destacado***
7. Las formas de evaluación son adecuadas a los contenidos de la clase	***Destacado***
8. En la evaluación de los aprendizajes y competencias, toma en cuenta aspectos, tales como: exámenes, trabajos, participaciones, etc.	***Destacado***
16. Soluciona dudas y atiende comentarios de los estudiantes.	***Destacado***

Nivel de logro de la competencia

Interacción pedagógica Inclusiva	Destacado
Valora el desarrollo de competencias	Destacado

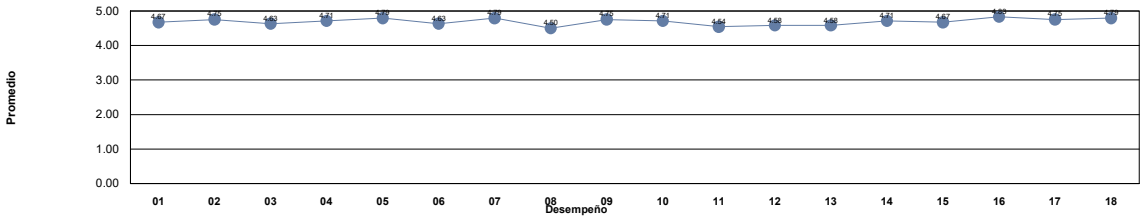

Niveles	***Descriptor***	***Valor***	***Descripción***
Nivel 1	***Insuficiente***	0.0 - 1.0	Los docentes requieren realimentación así como tomar cursos obligatorios para mejorar su desempeño y desarrollar las competencias académicas.
Nivel 2	***Suficiente***	1.01 - 2.0	Los docentes requieren realimentación y tomar cursos para mejorar su desempeño para fortalecer su competencias académicas.
Nivel 3	***Bueno***	2.01 - 3.0	Los docentes requieren seguir fortaleciendo sus competencias académicas mediante cursos y talleres para desempeñarse como docente universitario en la docencia, investigación y gestión-vinculación.
Nivel 4	***Competente***	3.01 - 4.0	Los docentes manifiestan tener las competencias desarrolladas en un nivel óptimo.
Nivel 5	***Destacado***	4.01 - 5.0	Los docentes manifiestan tener desarrolladas las competencias en un nivel sobresaliente, por lo que pueden asesorar a otros docentes.

Unidad Académica: FACULTAD DE DERECHO

Comentarios de los estudiantes para el docente : TREVIZO FLORES MARIO

1 Es buen profesor, pero su clase es muy equis

2 Muy buen licenciado! Muy joven, pero domina la materia demasiado bien, califica con puro examen, pero no son nada difíciles, volvería a tomar clase con él sin pensarlo

3 El licenciado se encarga de que sea una materia súper ligera en la que igual aprendes y discutes temas de interés

4 Totalmente satisfecha con su clase y método de enseñanza , volvería a tomar clases con el profesor sin duda alguna

5 Excelente licenciado. Muy inteligente. Mis respetos

6 un gran licenciado, me encantan sus clases

7 excelente lic comprometido con la materia

8 poco tediosa la clase, pero buen lic

9 Un increíble docente

10 EXCELENTE MAESTRO

11 Excelente la Clase del Lic Mario, Aprendes si o si y hace que la clase se sienta muy relajada.

12 Muy entretenida sus clases y muy facil de entender como la explica

13 Es uno de los mejores lics que hay en la facultad lastima que no mas le den una clasee ojala en 3 semestre de varias clases

14 Esta fue la segunda materia que me impartió el licenciado y de nuevo no tengo mas que cosas buenas que decir de el, de lo mejor que hay en la facultad.

15 Es facil de comprender, concreto, tiene mucho conocimiento que comparte de manera clara

16 el mejor lic!

17 :)

18 Excelente licenciado

19 muy buen licenciado

20 Antes dde inciar con un concepto nuevo, el licenciado intentaba ver si nosotros mismos podíamos definirlo, fomentando asi la participación en clase. Nos dio retroalimentación y resolvió nuestras dudas las veces que fueran necesarias poniendo ejemplos

21 Excelente lic

22 0

23 Excelente Licenciado. sabe llamar la atención de los alumnos con sus clases y con él si se aprende. tomaría clase de nuevo con él sin dudarlo

24 Es buena su clase. Ejemplos claros y demasiado imparcial. Nos vuelve críticos

UNIVERSIDAD AUTÓNOMA DE CHIHUAHUA
Sistema Integral de Evaluación a la Docencia por Competencias
Evaluación de los Estudiantes

Ciclo escolar: 2022-SEM-AGO/DIC

Fecha de impresión: viernes, 29 de septiembre de 2023 11:08 a. m.

Unidad Académica: FACULTAD DE DERECHO

Docente: [redacted] ***TREVIZO SALAZAR MARIO***

Promedio estudiantes: 4.38
Número de encuestas: 34

Destacado
Nivel 5

Competencia / Desempeño	
Interacción pedagógica Inclusiva	
1. Demuestra entusiasmo y compromiso en la impartición de su materia.	***Destacado***
2. Demuestra habilidad de comunicación y claridad expositiva en su clase.	***Destacado***
3. Asiste normalmente a las clases asignadas, ya sea en modalidad virtual o presencial	***Destacado***
4. Cumple adecuadamente sus horarios de clase, ya sea en modalidad virtual o presencial	***Destacado***
5. Presenta de forma ordenada y lógica los contenidos de la materia.	***Destacado***
9. Demuestra respeto a todos los estudiantes.	***Destacado***
10. Demuestra dominio de conocimiento de la materia que imparte.	***Destacado***
11. Utiliza diversas estrategias didácticas en su clase.	***Competente***
12. Proporciona materiales de enseñanza para su clase.	***Competente***
13. Plantea actividades de aprendizaje	***Competente***
14. Logra ambientes apropiados de aprendizaje, entre estudiantes, así como entre docente y estudiante.	***Destacado***
15. Propicia valores y actividades positivas para el aprendizaje	***Destacado***
17. Propicia la participación activa de los estudiantes.	***Destacado***
18. Promueve el pensamiento crítico en los estudiantes.	***Destacado***
Valora el desarrollo de competencias	
6. Proporciona retroalimentación sobre los contenidos de la clase	***Destacado***
7. Las formas de evaluación son adecuadas a los contenidos de la clase	***Destacado***
8. En la evaluación de los aprendizajes y competencias, toma en cuenta aspectos, tales como: exámenes, trabajos, participaciones, etc.	***Destacado***
16. Soluciona dudas y atiende comentarios de los estudiantes.	***Destacado***

Nivel de logro de la competencia

Interacción pedagógica Inclusiva	Destacado
Valora el desarrollo de competencias	Destacado

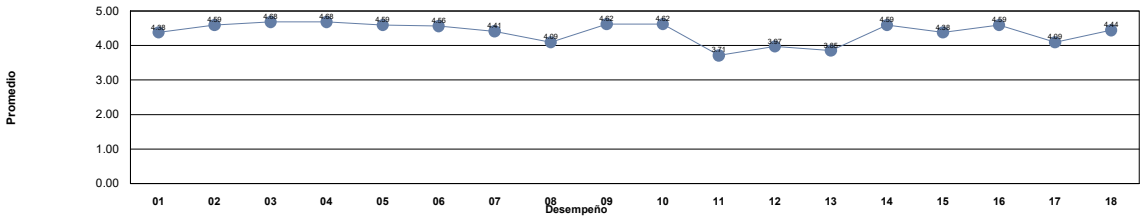

Niveles	***Descriptor***	***Valor***	***Descripción***
Nivel 1	***Insuficiente***	0.0 - 1.0	Los docentes requieren realimentación así como tomar cursos obligatorios para mejorar su desempeño y desarrollar las competencias académicas.
Nivel 2	***Suficiente***	1.01 - 2.0	Los docentes requieren realimentación y tomar cursos para mejorar su desempeño para fortalecer su competencias académicas.
Nivel 3	***Bueno***	2.01 - 3.0	Los docentes requieren seguir fortaleciendo sus competencias académicas mediante cursos y talleres para desempeñarse como docente universitario en la docencia, investigación y gestión-vinculación.
Nivel 4	***Competente***	3.01 - 4.0	Los docentes manifiestan tener las competencias desarrolladas en un nivel óptimo.
Nivel 5	***Destacado***	4.01 - 5.0	Los docentes manifiestan tener desarrolladas las competencias en un nivel sobresaliente, por lo que pueden asesorar a otros docentes.

Unidad Académica: FACULTAD DE DERECHO

Comentarios de los estudiantes para el docente : TREVIZO SALAZAR MARIO

1 Muy buen licenciado, demuestra que tiene un gran dominio sobre su materia

2 Buen lic

3 Exelente lic. comprometido con su matería

4 Se puede notar que el docente tiene total manejo del tema y lo explica de forma clara.

5 Excelente licenciado, se nota que sabe de la materia y que le entusiasma mucho.

6 Es un catedrático con mucha experiencia en la materia que imparte, asiste con puntualidad a sus clases y siempre da una retroalimentación del tema visto en la anterior clase.

7 muy buen licenciado se le entiende muy bien pero la clase a veces es abrumadora de tanta informacion

8 Sus clase son excelentes, sus exámenes poco pesados pero gran docente

9 excelente maestro

10 Excelente catedrático, es una clase didáctica, interesante y entretenida

11 Es muy estricto con la puntualidad, pero fuera de eso un muy buen lic con muy buen dominio del tema

12 Me parece un excelente docente y es evidente que tiene une excelente manejo del tema

13 El licenciado es una persona muy preparada para su clase y proporciona muy buen material para su clase, la cual tiene una estructura muy organizada. Excelente clase.

14 Excelente catedrático, domina los temas que imparte y los presenta de una forma muy entendible. Te solicita constancia en la materia (repasar los contenidos), su clase es muy amena, es fácil lograr el aprendizaje.

15 Es muy buen licenciado, explica super bien sinceramente es uno de los mejores lic que eh tenido como catedrático

16 El mejor

17 Es un muy buen licenciado, atiende muy bien su cátedra y busca que los temas que se ven queden entendidos.

18 es un excelente licenciado :)

19 Buenísimo en la materia sabe muchísimo, personalmente me encanta su clase tiene un gran dominio de la materia.

20 Excelente profesor.

21 Es un maestro muy bueno y aparte nos impulsa como Licenciados.

22 Perfecto licenciado

23 Muy buen docente y con gran dominio de la materia.

24 Muy buen maestro, domina su tema y lo expone con claridad

25 muy bien lic, se ve que sabe mucho de lo que enseña

26 es un excelente catedrático, paciente, conciso y sabe muy bien de lo que habla, ebalua de la forma correcta, aprendes por que aprendes sin ser exigente de mas.

27 Que fuera un poco más interactiva

28 Muy buen licenciado, sabe demasiado, enseña de tal forma que te quede claro, lo importante para el es que uno aprenda.

29 TIENE UNA MUY BUENA MANERA DE ENSEÑAR

30 Excelente catedrático, tiene un gran dominio de la materia y sus explicaciones son amplias e interesantes.

31 Muy buena clase

32 Excelente licenciado, aprendes mucho con el sobre la materia que imparte

33 Muy buen licenciado con mucho conocimiento y siempre dispuesto a enseñar.

34 sin comentarios

UNIVERSIDAD AUTÓNOMA DE CHIHUAHUA
Sistema Integral de Evaluación a la Docencia por Competencias
Evaluación de los Estudiantes

Ciclo escolar: 2022-SEM-AGO/DIC

Fecha de impresión: viernes, 29 de septiembre de 2023 11:08 a. m.

Unidad Académica: FACULTAD DE DERECHO

Docente: [redacted] ***VALADEZ REYES OSCAR OCTAVIO***

Promedio estudiantes: 4.37
Número de encuestas: 30

Destacado Nivel 5

Competencia / Desempeño	
Interacción pedagógica Inclusiva	
1. Demuestra entusiasmo y compromiso en la impartición de su materia.	***Destacado***
2. Demuestra habilidad de comunicación y claridad expositiva en su clase.	***Destacado***
3. Asiste normalmente a las clases asignadas, ya sea en modalidad virtual o presencial	***Destacado***
4. Cumple adecuadamente sus horarios de clase, ya sea en modalidad virtual o presencial	***Destacado***
5. Presenta de forma ordenada y lógica los contenidos de la materia.	***Destacado***
9. Demuestra respeto a todos los estudiantes.	***Destacado***
10. Demuestra dominio de conocimiento de la materia que imparte.	***Destacado***
11. Utiliza diversas estrategias didácticas en su clase.	***Destacado***
12. Proporciona materiales de enseñanza para su clase.	***Destacado***
13. Plantea actividades de aprendizaje	***Destacado***
14. Logra ambientes apropiados de aprendizaje, entre estudiantes, así como entre docente y estudiante.	***Destacado***
15. Propicia valores y actividades positivas para el aprendizaje	***Destacado***
17. Propicia la participación activa de los estudiantes.	***Destacado***
18. Promueve el pensamiento crítico en los estudiantes.	***Destacado***
Valora el desarrollo de competencias	
6. Proporciona retroalimentación sobre los contenidos de la clase	***Destacado***
7. Las formas de evaluación son adecuadas a los contenidos de la clase	***Destacado***
8. En la evaluación de los aprendizajes y competencias, toma en cuenta aspectos, tales como: exámenes, trabajos, participaciones, etc.	***Destacado***
16. Soluciona dudas y atiende comentarios de los estudiantes.	***Destacado***

Nivel de logro de la competencia

Interacción pedagógica Inclusiva	Destacado
Valora el desarrollo de competencias	Destacado

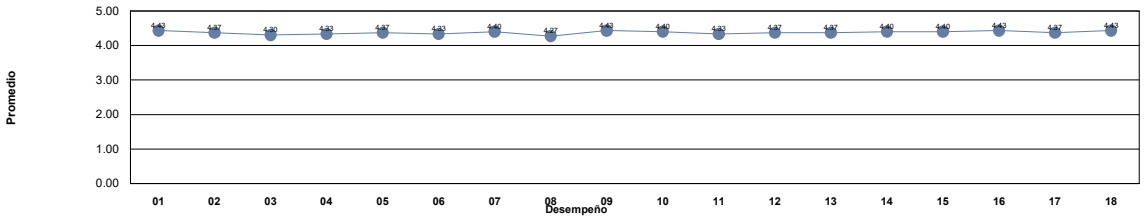

Niveles	***Descriptor***	***Valor***	***Descripción***
Nivel 1	***Insuficiente***	0.0 - 1.0	Los docentes requieren realimentación así como tomar cursos obligatorios para mejorar su desempeño y desarrollar las competencias académicas.
Nivel 2	***Suficiente***	1.01 - 2.0	Los docentes requieren realimentación y tomar cursos para mejorar su desempeño para fortalecer su competencias académicas.
Nivel 3	***Bueno***	2.01 - 3.0	Los docentes requieren seguir fortaleciendo sus competencias académicas mediante cursos y talleres para desempeñarse como docente universitario en la docencia, investigación y gestión-vinculación.
Nivel 4	***Competente***	3.01 - 4.0	Los docentes manifiestan tener las competencias desarrolladas en un nivel óptimo.
Nivel 5	***Destacado***	4.01 - 5.0	Los docentes manifiestan tener desarrolladas las competencias en un nivel sobresaliente, por lo que pueden asesorar a otros docentes.

Unidad Académica: FACULTAD DE DERECHO

Comentarios de los estudiantes para el docente : VALADEZ REYES OSCAR OCTAVIO

1 Es buen maestro

2 Muy buena actitud tomada en la clase, el entusiasmo se nota, y las ganas de hacer que se aprenda. Muy sencilla y amena la clase, gracias.

3 Es un excelente licenciado, imparte su clase con entusiasmo y siempre está atento a cualquier situación o necesidad de sus alumnos

4 La clase es muy dinámica se apega al temario, así como explica todo de la mejor manera.

5 buena forma de explicar los temas

6 SUPER BUEN DOCENTE

7 Buena clase

8 BIEN

9 Excelente maestro

10 excelente licenciado

11 Muy buen Lic, tiene mucho entusiasmo por dar su materia, siempre tiene su material de clase listo, y hace que la clase sea dinámica. Es un Lic super lindo y respetuoso; para el no hay respuesta incorrecta.

12 buen lic

13 Clase muy dinámica y muy buen Lic.

14 sus clases son muy buenas, siempre esta dispuesto a escuchar opiniones distintas y comentar sobre ellas, proporciona material de clase y en sus exámenes no viene nada que no hallamos visto en clase, no falta y no llega tarde

15 Muy buen Licenciado

16 Muy buen Lic.

17 .

18 Muy buen maestro

19 Muy buen maestro

20 Las clases se llevan a cabo de forma adecuada al contenido de la materia, es flexible y, de igual forma, atento al entendimiento del estudiante.

21 El Licenciado es muy buen docente, la verdad es que es muy paciente para enseñar y se esfuerza por hacer didácticas sus clases

22 Excelente catedrático, le apasiona dar sus clases y motiva a sus alumnos a tomarla. Sin duda el mejor licenciado, 100% recomendado.

23 En general uno de los mejores catedraticos que eh tendio

24 Muy dedicado y se nota su gusto por enseñar!!

25 Es buen docente y busca siempre que aprendamos.

26 Ninguno

27 un excelente licenciado, que demuestra un conocimiento amplio de la materia y que motiva a los alumnos

28 Muy buen licenciado, amable e interesado por el aprendizaje, conoce totalmente de los temas que imparte e incita a la participación y creación de criterio propio en los estudiantes.

29 Excelente persona, de lo mejor en FD

30 Muy agradable la forma de enseñar el Lic

UNIVERSIDAD AUTÓNOMA DE CHIHUAHUA
Sistema Integral de Evaluación a la Docencia por Competencias
Evaluación de los Estudiantes

Ciclo escolar: 2022-SEM-AGO/DIC

Fecha de impresión: viernes, 29 de septiembre de 2023 11:08 a. m.

Unidad Académica: FACULTAD DE DERECHO

Docente: [redacted] ***VALDES CARAVEO ALFONSO***

Promedio estudiantes: 3.07
Número de encuestas: 24

Competente Nivel 4

Competencia / Desempeño	
Interacción pedagógica Inclusiva	
1. Demuestra entusiasmo y compromiso en la impartición de su materia.	***Competente***
2. Demuestra habilidad de comunicación y claridad expositiva en su clase.	***Competente***
3. Asiste normalmente a las clases asignadas, ya sea en modalidad virtual o presencial	***Competente***
4. Cumple adecuadamente sus horarios de clase, ya sea en modalidad virtual o presencial	***Competente***
5. Presenta de forma ordenada y lógica los contenidos de la materia.	***Suficiente***
9. Demuestra respeto a todos los estudiantes.	***Competente***
10. Demuestra dominio de conocimiento de la materia que imparte.	***Bueno***
11. Utiliza diversas estrategias didácticas en su clase.	***Bueno***
12. Proporciona materiales de enseñanza para su clase.	***Bueno***
13. Plantea actividades de aprendizaje	***Bueno***
14. Logra ambientes apropiados de aprendizaje, entre estudiantes, así como entre docente y estudiante.	***Bueno***
15. Propicia valores y actividades positivas para el aprendizaje	***Competente***
17. Propicia la participación activa de los estudiantes.	***Competente***
18. Promueve el pensamiento crítico en los estudiantes.	***Competente***
Valora el desarrollo de competencias	
6. Proporciona retroalimentación sobre los contenidos de la clase	***Bueno***
7. Las formas de evaluación son adecuadas a los contenidos de la clase	***Bueno***
8. En la evaluación de los aprendizajes y competencias, toma en cuenta aspectos, tales como: exámenes, trabajos, participaciones, etc.	***Bueno***
16. Soluciona dudas y atiende comentarios de los estudiantes.	***Competente***

Nivel de logro de la competencia

Interacción pedagógica Inclusiva	Competente
Valora el desarrollo de competencias	Bueno

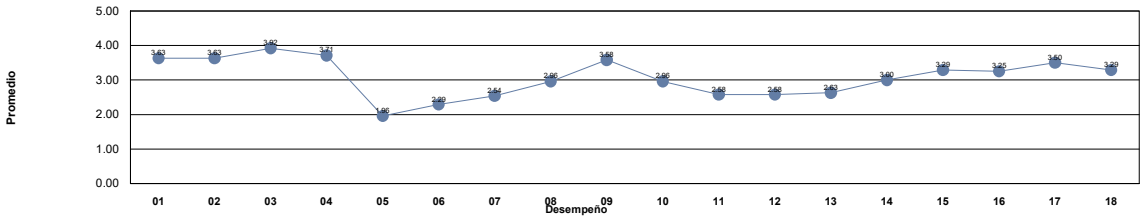

Niveles	***Descriptor***	***Valor***	***Descripción***
Nivel 1	***Insuficiente***	0.0 - 1.0	Los docentes requieren realimentación así como tomar cursos obligatorios para mejorar su desempeño y desarrollar las competencias académicas.
Nivel 2	***Suficiente***	1.01 - 2.0	Los docentes requieren realimentación y tomar cursos para mejorar su desempeño para fortalecer su competencias académicas.
Nivel 3	***Bueno***	2.01 - 3.0	Los docentes requieren seguir fortaleciendo sus competencias académicas mediante cursos y talleres para desempeñarse como docente universitario en la docencia, investigación y gestión-vinculación.
Nivel 4	***Competente***	3.01 - 4.0	Los docentes manifiestan tener las competencias desarrolladas en un nivel óptimo.
Nivel 5	***Destacado***	4.01 - 5.0	Los docentes manifiestan tener desarrolladas las competencias en un nivel sobresaliente, por lo que pueden asesorar a otros docentes.

Unidad Académica: FACULTAD DE DERECHO

Comentarios de los estudiantes para el docente : VALDES CARAVEO ALFONSO

1 No enseña lo que deberia

2 No se ve el contenido del plan del estudio.

3 Nada que ver su clase con el contenido que se debería ver

4 Muchas gracias por las clases, espero le vaya muy bien en todo lo que realice

5 Esta clase nos da mucha historia de chihuahua, mexico y el mundo pero se aleja mucho de los contenidos reales de clase, sus clases no tienen nada que ver con la materia, la clase es muy aburrida, tediosa y cansada.

6 no toca en ningún momento los contenidos de la clase y a pesar de que se le llama la atención no se hace nada al respecto, los temas que toca no dejan de ser importantes pero no son lo que necesitamos

7 Un maestro que sabe mucho de historia, mas no respeta los contenidos que debería llevar su materia.

8 Se desvía mucho de los temas principales de la clase

9 No imparte lo que se supone debería enseñar en clase.

10 No sigue el plan de estudios, da clases referentes a temas que no tienen que ver con la materia, por lo que no tengo conocimientos sobre a los temas que debería estar enseñando

11 El licenciado no sigue el programa, habla de diversos temas en una clase, durante todo el semestre estudiamos la historia romana, española y mexicana, temas que el programa no señala. Pide leer libros enteros de temas que no vienen en el programa.

12 No se para que esta el programa de estudio si nos va a venir a hablar de todo menos a eso

13 Tal vez tuvo algunos aspectos que se desviaban un poco de los temas de la clase , pero siempre tuvo interés en que sus alumnos aprendieran.

14 Buen licenciado.

15 Se ve que sabe mucho, pero no imparte nada que ver con los temas que están en la rubrica de los temas, nos da muchos temas que no tienen nada que ver.

16 Mucho conociemiento en su clase, y la vuelve muy amena. Un ejemplo a seguir.

17 En el semestre, no nos enseño lo que venia en el programa, pero cada vez que le deciamos, era respetuoso y trataba de acoplarse al plan de estudio

18 na

19 que de clase de lo que trata la materia

20 muy mal licenciado, machista y aparte no sigue con el plan de estudio, de proyecto final puso una pastorela y no veo relacion con la clase

21 .

22 es un docente que sabe muchas cosas pero no termina de entender la materia que da y a que va enfocada

23 El Lic. se aleja mucho del plan de estudio de su clase

24 Me gustaría que el contenido fuera de la materia, no de historia de la religion o leer libros de cuentos

UNIVERSIDAD AUTÓNOMA DE CHIHUAHUA
Sistema Integral de Evaluación a la Docencia por Competencias
Evaluación de los Estudiantes

Ciclo escolar: 2022-SEM-AGO/DIC

Fecha de impresión: viernes, 29 de septiembre de 2023 11:08 a. m.

Unidad Académica: FACULTAD DE DERECHO

Docente: [redacted] ***VALDEZ LOPEZ CESAR DAVID***

Promedio estudiantes: 4.93
Número de encuestas: 29

Destacado
Nivel 5

Competencia / Desempeño	
Interacción pedagógica Inclusiva	
1. Demuestra entusiasmo y compromiso en la impartición de su materia.	***Destacado***
2. Demuestra habilidad de comunicación y claridad expositiva en su clase.	***Destacado***
3. Asiste normalmente a las clases asignadas, ya sea en modalidad virtual o presencial	***Destacado***
4. Cumple adecuadamente sus horarios de clase, ya sea en modalidad virtual o presencial	***Destacado***
5. Presenta de forma ordenada y lógica los contenidos de la materia.	***Destacado***
9. Demuestra respeto a todos los estudiantes.	***Destacado***
10. Demuestra dominio de conocimiento de la materia que imparte.	***Destacado***
11. Utiliza diversas estrategias didácticas en su clase.	***Destacado***
12. Proporciona materiales de enseñanza para su clase.	***Destacado***
13. Plantea actividades de aprendizaje	***Destacado***
14. Logra ambientes apropiados de aprendizaje, entre estudiantes, así como entre docente y estudiante.	***Destacado***
15. Propicia valores y actividades positivas para el aprendizaje	***Destacado***
17. Propicia la participación activa de los estudiantes.	***Destacado***
18. Promueve el pensamiento crítico en los estudiantes.	***Destacado***
Valora el desarrollo de competencias	
6. Proporciona retroalimentación sobre los contenidos de la clase	***Destacado***
7. Las formas de evaluación son adecuadas a los contenidos de la clase	***Destacado***
8. En la evaluación de los aprendizajes y competencias, toma en cuenta aspectos, tales como: exámenes, trabajos, participaciones, etc.	***Destacado***
16. Soluciona dudas y atiende comentarios de los estudiantes.	***Destacado***

Nivel de logro de la competencia

Interacción pedagógica Inclusiva	Destacado
Valora el desarrollo de competencias	Destacado

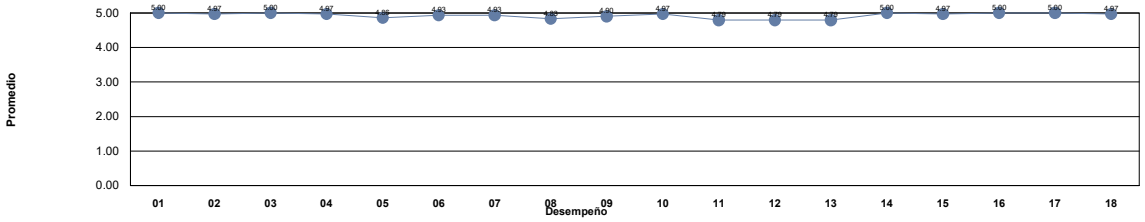

Niveles	***Descriptor***	***Valor***	***Descripción***
Nivel 1	***Insuficiente***	0.0 - 1.0	Los docentes requieren realimentación así como tomar cursos obligatorios para mejorar su desempeño y desarrollar las competencias académicas.
Nivel 2	***Suficiente***	1.01 - 2.0	Los docentes requieren realimentación y tomar cursos para mejorar su desempeño para fortalecer su competencias académicas.
Nivel 3	***Bueno***	2.01 - 3.0	Los docentes requieren seguir fortaleciendo sus competencias académicas mediante cursos y talleres para desempeñarse como docente universitario en la docencia, investigación y gestión-vinculación.
Nivel 4	***Competente***	3.01 - 4.0	Los docentes manifiestan tener las competencias desarrolladas en un nivel óptimo.
Nivel 5	***Destacado***	4.01 - 5.0	Los docentes manifiestan tener desarrolladas las competencias en un nivel sobresaliente, por lo que pueden asesorar a otros docentes.

Unidad Académica: FACULTAD DE DERECHO

Comentarios de los estudiantes para el docente : VALDEZ LOPEZ CESAR DAVID

1 Excelente profe, puntos extras por no poner examenes orales y respetar nuestros horarios

2 Excelente clase, super dinamica, excelente licenciado

3 Excelente opción de lo mejor que hay.

4 MUY BUEN LICENCIADO SABE MUCHO DE LA MATERIA Y SU CLASE ES MUY AMENA, SE APRENDE MUCHO Y SABE EXPLICAR MUY BIEN

5 Excelente licenciado, sabe mucho y hace que la clase sea interesante, accesible y comprensivo.

6 Excelente licenciado.

7 Un licenciado muy amable y gran calidad de persona

8 Excelente maestro, muy bueno enseñando y sabe mucho

9 Excelente maestro, lo amo !

10 BIEN

11 Explica demasiado bien y te pone a pensar y reflexionar sobre lo visto, lo cual te ayuda a resolver las dudas

12 Excelente maestro, se aprende satisfactoriamente en su clase, muy amena.

13 Excelente catedrádico

14 Excelente licenciado, uno de los mejores licenciados que he tenido en la licenciatura.

15 Me gusta mucho como imparte su clase

16 Excelente catedratico, amplio dominio de la materia

17 Buen maestro.

18 da una percepcion completa de la clase, como asi mismo desarrolla un ambiente correcto para la imparticion de la misma, un catedratico de gran nivel de los mejores que he tenido en la carrera.

19 Uno de los mejores licenciados en la facultad

20 Es de los mejores maestros que tiene la facultad.

21 Muy buen catedrático y licenciado

22 Bien

23 Excelente maestro, de los mejores catedráticos de la Facultad, sin duda conoce por completo la materia y es muy bueno su método de enseñanza.

24 Excelente docente, asiste de manera regular a sus clases, resuelve dudas en todo momento, su manera de explicar es muy clara, muy buena persona.

25 Bien

26 muy buena clase y excelente maestro

27 Realmente el Lic hizo que todo el salón disfrutara demasiado la clase, no hay mejor manera de aprender que así, excelente catedrático

28 Bien

29 Un excelente catedratico, con entusiasmo y buen dominio de la materia

UNIVERSIDAD AUTÓNOMA DE CHIHUAHUA
Sistema Integral de Evaluación a la Docencia por Competencias
Evaluación de los Estudiantes

Ciclo escolar: 2022-SEM-AGO/DIC

Fecha de impresión: viernes, 29 de septiembre de 2023 11:08 a. m.

Unidad Académica: FACULTAD DE DERECHO

Docente: [redacted] ***VALDEZ MELENDEZ ANDRES EDUARDO***

Promedio estudiantes: 3.90
Número de encuestas: 42

Competente Nivel 4

Competencia / Desempeño	
Interacción pedagógica Inclusiva	
1. Demuestra entusiasmo y compromiso en la impartición de su materia.	***Destacado***
2. Demuestra habilidad de comunicación y claridad expositiva en su clase.	***Competente***
3. Asiste normalmente a las clases asignadas, ya sea en modalidad virtual o presencial	***Competente***
4. Cumple adecuadamente sus horarios de clase, ya sea en modalidad virtual o presencial	***Competente***
5. Presenta de forma ordenada y lógica los contenidos de la materia.	***Competente***
9. Demuestra respeto a todos los estudiantes.	***Destacado***
10. Demuestra dominio de conocimiento de la materia que imparte.	***Destacado***
11. Utiliza diversas estrategias didácticas en su clase.	***Competente***
12. Proporciona materiales de enseñanza para su clase.	***Competente***
13. Plantea actividades de aprendizaje	***Competente***
14. Logra ambientes apropiados de aprendizaje, entre estudiantes, así como entre docente y estudiante.	***Competente***
15. Propicia valores y actividades positivas para el aprendizaje	***Competente***
17. Propicia la participación activa de los estudiantes.	***Destacado***
18. Promueve el pensamiento crítico en los estudiantes.	***Destacado***
Valora el desarrollo de competencias	
6. Proporciona retroalimentación sobre los contenidos de la clase	***Competente***
7. Las formas de evaluación son adecuadas a los contenidos de la clase	***Competente***
8. En la evaluación de los aprendizajes y competencias, toma en cuenta aspectos, tales como: exámenes, trabajos, participaciones, etc.	***Competente***
16. Soluciona dudas y atiende comentarios de los estudiantes.	***Destacado***

Nivel de logro de la competencia

Interacción pedagógica Inclusiva	Competente
Valora el desarrollo de competencias	Competente

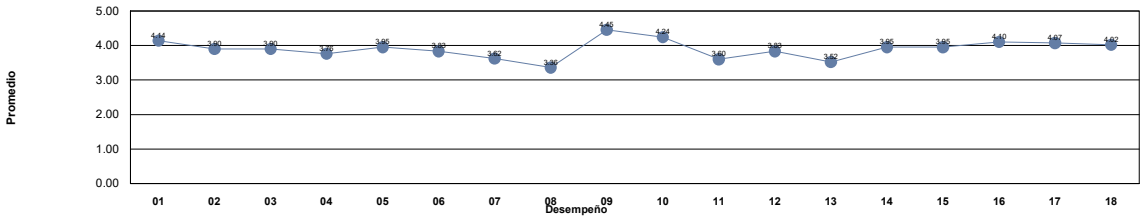

Niveles	***Descriptor***	***Valor***	***Descripción***
Nivel 1	***Insuficiente***	0.0 - 1.0	Los docentes requieren realimentación así como tomar cursos obligatorios para mejorar su desempeño y desarrollar las competencias académicas.
Nivel 2	***Suficiente***	1.01 - 2.0	Los docentes requieren realimentación y tomar cursos para mejorar su desempeño para fortalecer su competencias académicas.
Nivel 3	***Bueno***	2.01 - 3.0	Los docentes requieren seguir fortaleciendo sus competencias académicas mediante cursos y talleres para desempeñarse como docente universitario en la docencia, investigación y gestión-vinculación.
Nivel 4	***Competente***	3.01 - 4.0	Los docentes manifiestan tener las competencias desarrolladas en un nivel óptimo.
Nivel 5	***Destacado***	4.01 - 5.0	Los docentes manifiestan tener desarrolladas las competencias en un nivel sobresaliente, por lo que pueden asesorar a otros docentes.

Unidad Académica: FACULTAD DE DERECHO

Comentarios de los estudiantes para el docente : VALDEZ MELENDEZ ANDRES EDUARDO

1 De pensamiento profundo. Intelectualmente propositivo y agudo, ayuda a profundizar en los contenidos de la materia. Tal vez contraste con pensamientos puramente pragmáticos.
2 La clase es bastante entretenida
3 No es buen profe, evalúa mal y solo se centra en leer un libro en todas las clases sin retroalimentación ni nada por el estilo
4 No me gusta su forma de ar la clase, solo leemos y es dificil seguir el hilo
5 No aprendes mucho, no me gusta la forma que da la clase
6 Es una buena clase, hay mucha interacción alumno maestro
7 su clase es entretenida si aprendes distintas cosas, pero esperaba ver mas sobre la materia en si
8 buen maestro
9 Una dinamicidad más profunda en clase, está excelente leer pero algo más dinámico
10 Es un licenciado con mucho conocimiento, gusto y pasión por lo que hace, la impartición de la materia es excelente, sin embargo, me agradaría más que se impartiera desde un material concreto a solo abocarse a leer el libro en las clases.
11 Es muy buen licenciado, a pesar de que su clase no ayuda mucho por el horario, logra el que sea interesante y que las dos horas sean amenas a la enseñanza
12 Podría mejorar su forma de enseñanza.
13 buen docente
14 buen licenciado, sabe mucho de su tema, sus examenes son injustos
15 Buen Docente
16 El docente domina la materia y sabe cómo transmitir el conocimeinto que posee, la clase es dinámica y muy entretenida.
17 Bien docente, con actividades prácticas
18 El mejor lic
19 Clase muy interesante
20 gran licenciado, se sabe que tiene dominio del tema, se muestra con mucho entuciasmo
21 A mí opinión unos de los lics menos calificados
22 Es perceptible su amplio conocimiento, muy interactivas sus clases
23 ....
24 No asiste,
25 Asistió pocas clases
26 Es un lic muy preparado, tiene mucho conocimiento, los exámenes son de manera oral
27 Excelente licenciado
28 la verdad es que en clasde no se le entiende, se pierde mucho y no logras captar la idea, no es bueno evaluando ya que hace examenes orales en los cuales es demasiado tagante y cerrado, solo hace 1 o 2 preguntas y de eso se basa. no lo recomiendo
29 Muy buen licenciado y explica muy bien
30 Sin comentarios.
31 Muy dedicado y se nota su gusto por enseñar!!
32 Todo bien
33 Solo leemos, falta,le explica solo a compañeros de enfrente, hace examenes orales pero al final ya esta muy estresado y depende de eso califica.
34 Excelente
35 Solo que a veces llega poquito tarde, pero es muy buen Lic.
36 La clase no es muy dinámica y a veces se vuelve tediosa
37 El peor profesor que he tenido, solo nos pone a leer un documento y su forma de evaluar es totalmente incoherente, ademas de que no tuvimos clases como por un mes y sus examenes los pone como si de verdad enseñara algo
38 Excelente Lic

Unidad Académica: FACULTAD DE DERECHO

Comentarios de los estudiantes para el docente : VALDEZ MELENDEZ ANDRES EDUARDO

39	Sabe bastante de la materia, dando incluso algunos datos curiosos respectivos a la materia, el único problema es la evaluación, examenes orales donde, aunque se conteste bien, el profesor busca la respuesta que el quiere, por diferencia mínima quesea
40	Bien
41	.
42	Bien

UNIVERSIDAD AUTÓNOMA DE CHIHUAHUA
Sistema Integral de Evaluación a la Docencia por Competencias
Evaluación de los Estudiantes

Ciclo escolar: 2022-SEM-AGO/DIC

Fecha de impresión: viernes, 29 de septiembre de 2023 11:08 a. m.

Unidad Académica: FACULTAD DE DERECHO

Docente: [redacted] ***VALENCIA ANTILLON ADILENE***

Promedio estudiantes: 4.65
Número de encuestas: 51

Destacado Nivel 5

Competencia / Desempeño	
Interacción pedagógica Inclusiva	
1. Demuestra entusiasmo y compromiso en la impartición de su materia.	***Destacado***
2. Demuestra habilidad de comunicación y claridad expositiva en su clase.	***Destacado***
3. Asiste normalmente a las clases asignadas, ya sea en modalidad virtual o presencial	***Destacado***
4. Cumple adecuadamente sus horarios de clase, ya sea en modalidad virtual o presencial	***Competente***
5. Presenta de forma ordenada y lógica los contenidos de la materia.	***Destacado***
9. Demuestra respeto a todos los estudiantes.	***Destacado***
10. Demuestra dominio de conocimiento de la materia que imparte.	***Destacado***
11. Utiliza diversas estrategias didácticas en su clase.	***Destacado***
12. Proporciona materiales de enseñanza para su clase.	***Destacado***
13. Plantea actividades de aprendizaje	***Destacado***
14. Logra ambientes apropiados de aprendizaje, entre estudiantes, así como entre docente y estudiante.	***Destacado***
15. Propicia valores y actividades positivas para el aprendizaje	***Destacado***
17. Propicia la participación activa de los estudiantes.	***Destacado***
18. Promueve el pensamiento crítico en los estudiantes.	***Destacado***
Valora el desarrollo de competencias	
6. Proporciona retroalimentación sobre los contenidos de la clase	***Destacado***
7. Las formas de evaluación son adecuadas a los contenidos de la clase	***Destacado***
8. En la evaluación de los aprendizajes y competencias, toma en cuenta aspectos, tales como: exámenes, trabajos, participaciones, etc.	***Destacado***
16. Soluciona dudas y atiende comentarios de los estudiantes.	***Destacado***

Nivel de logro de la competencia

Interacción pedagógica Inclusiva	Destacado
Valora el desarrollo de competencias	Destacado

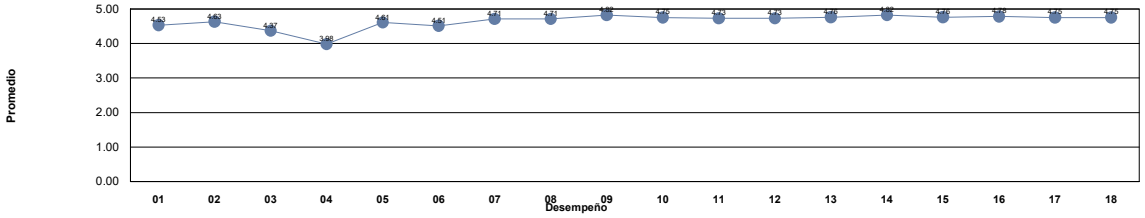

Niveles	***Descriptor***	***Valor***	***Descripción***
Nivel 1	***Insuficiente***	0.0 - 1.0	Los docentes requieren realimentación así como tomar cursos obligatorios para mejorar su desempeño y desarrollar las competencias académicas.
Nivel 2	***Suficiente***	1.01 - 2.0	Los docentes requieren realimentación y tomar cursos para mejorar su desempeño para fortalecer su competencias académicas.
Nivel 3	***Bueno***	2.01 - 3.0	Los docentes requieren seguir fortaleciendo sus competencias académicas mediante cursos y talleres para desempeñarse como docente universitario en la docencia, investigación y gestión-vinculación.
Nivel 4	***Competente***	3.01 - 4.0	Los docentes manifiestan tener las competencias desarrolladas en un nivel óptimo.
Nivel 5	***Destacado***	4.01 - 5.0	Los docentes manifiestan tener desarrolladas las competencias en un nivel sobresaliente, por lo que pueden asesorar a otros docentes.

Unidad Académica: FACULTAD DE DERECHO

Comentarios de los estudiantes para el docente : VALENCIA ANTILLON ADILENE

1 la licenciada está muy preparada, sabe de lo que habla, te resuelve todas tus dudas, unicamente en ocasiones llega muy tarde a las clases
2 Muy buena licenciada
3 Materia entretenida.
4 Excelentes clases, muy didáctica su manera de explicar, muy buena docente
5 Una licenciada amena y humana, realmente preparada. Sin embargo, considero que sus constantes faltas y retardos a clase son muy poco profesionales de su parte, sobre todo teniendo en cuenta el horario tan pesado.
6 Una licenciada con mucho conocimiento que lo sabe transmitir
7 Me gusta su clase, es linda persona, motiva a los alumnos a participar, involucra a todos los alumnos, y es muy bonita.
8 ningun comentario
9 Nos explica muy bien la clase y nos apoya a participar mas creando nuevas actividades
10 Es buena maestra y su manera de dar clases es muy buena
11 excelente
12 Muy buena Licenciada
13 Es muy didactica
14 Excelente docente y excelente persona, muy amable y siempre dispuesta a aclarar dudas.
15 Nos explica los temas muy bien
16 Excelente licenciada!
17 Muy buena
18 Excelente catedrática, domina plenamente el material de la clase.
19 REGULAR
20 a
21 buena lic
22 .
23 muy buena clase
24 Muy buena lic quiero ser como ella de grande
25 Todo bien
26 Magnifica docente, su forma de impartir la clase es muy enriquecedora y facil de comprender
27 una maestra comprometida con sus clases haciendolas didacticas
28 Su conocimiento por la materia es bueno pero falta organización en el material de las clases y los temas en ocasiones es muy disperso todo en contenido de las clases
29 Bien
30 Buena maestra, mejoraría esa puntualidad.
31 Buena Lic, lo único en lo que no fue tan consistente fue en los horarios de la clase, de ahí en fuera, se nota que domina su materia.
32 Excelente maestra, es refrescante tener a alguien joven que realmente le importan los temas que ve, le preocupa que aprendamos, nos otorga materiales, películas, sentencias, videos, etc. para relacionar lo visto en clase con la vida real
33 su clase es muy buena, maneja a la perfeccion la materia, muy buena maestra
34 Excelente licenciada, sus conocimientos sobre la materia se notan y logra captar el interés de los alumnos.
35 Bien
36 muy accesible la Licenciada.
37 :)
38 hace actividades super interesantes
39 Imparte muy bien su materia, te brinda el conocimiento debido, te ayuda tambien a conocer puntos claves en tu carrera, te da consejos y apoyo para que te puedas desenvolver de forma adecuada en la carrera.

Unidad Académica: FACULTAD DE DERECHO

Comentarios de los estudiantes para el docente : VALENCIA ANTILLON ADILENE

40	Buena docente
41	.
42	Es muy impuntual
43	Excelente licenciada, muy comprometida con el aprendizaje
44	Muy buena docente
45	una gran maestra, muy amable
46	Buena clase
47	Bien
48	su materia es buena ya que es mas didactica y te enseña mas practica lo unico es su incumplimiento con los horarrios
49	Buena maestra pero siempre llegaba tarde
50	Muy buena Licenciada
51	bien

UNIVERSIDAD AUTÓNOMA DE CHIHUAHUA
Sistema Integral de Evaluación a la Docencia por Competencias
Evaluación de los Estudiantes

Ciclo escolar: 2022-SEM-AGO/DIC

Fecha de impresión: viernes, 29 de septiembre de 2023 11:08 a. m.

Unidad Académica: FACULTAD DE DERECHO

Docente: [redacted] ***VALENZUELA ESCALANTE OMAR CAYAM***

Promedio estudiantes: 4.60
Número de encuestas: 60

Destacado Nivel 5

Competencia / Desempeño	
Interacción pedagógica Inclusiva	
1. Demuestra entusiasmo y compromiso en la impartición de su materia.	***Destacado***
2. Demuestra habilidad de comunicación y claridad expositiva en su clase.	***Destacado***
3. Asiste normalmente a las clases asignadas, ya sea en modalidad virtual o presencial	***Destacado***
4. Cumple adecuadamente sus horarios de clase, ya sea en modalidad virtual o presencial	***Destacado***
5. Presenta de forma ordenada y lógica los contenidos de la materia.	***Destacado***
9. Demuestra respeto a todos los estudiantes.	***Destacado***
10. Demuestra dominio de conocimiento de la materia que imparte.	***Destacado***
11. Utiliza diversas estrategias didácticas en su clase.	***Destacado***
12. Proporciona materiales de enseñanza para su clase.	***Destacado***
13. Plantea actividades de aprendizaje	***Destacado***
14. Logra ambientes apropiados de aprendizaje, entre estudiantes, así como entre docente y estudiante.	***Destacado***
15. Propicia valores y actividades positivas para el aprendizaje	***Destacado***
17. Propicia la participación activa de los estudiantes.	***Destacado***
18. Promueve el pensamiento crítico en los estudiantes.	***Destacado***
Valora el desarrollo de competencias	
6. Proporciona retroalimentación sobre los contenidos de la clase	***Destacado***
7. Las formas de evaluación son adecuadas a los contenidos de la clase	***Destacado***
8. En la evaluación de los aprendizajes y competencias, toma en cuenta aspectos, tales como: exámenes, trabajos, participaciones, etc.	***Destacado***
16. Soluciona dudas y atiende comentarios de los estudiantes.	***Destacado***

Nivel de logro de la competencia

Interacción pedagógica Inclusiva	Destacado
Valora el desarrollo de competencias	Destacado

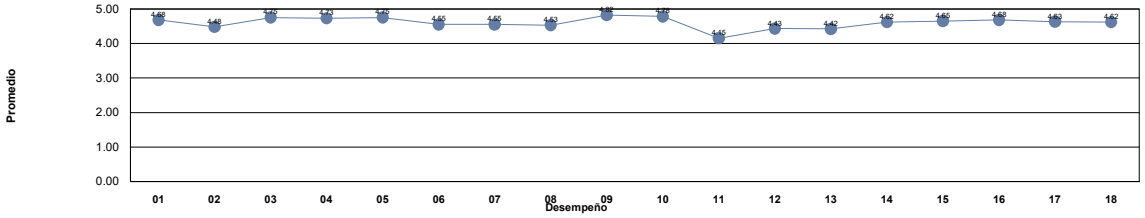

Niveles	***Descriptor***	***Valor***	***Descripción***
Nivel 1	***Insuficiente***	0.0 - 1.0	Los docentes requieren realimentación así como tomar cursos obligatorios para mejorar su desempeño y desarrollar las competencias académicas.
Nivel 2	***Suficiente***	1.01 - 2.0	Los docentes requieren realimentación y tomar cursos para mejorar su desempeño para fortalecer su competencias académicas.
Nivel 3	***Bueno***	2.01 - 3.0	Los docentes requieren seguir fortaleciendo sus competencias académicas mediante cursos y talleres para desempeñarse como docente universitario en la docencia, investigación y gestión-vinculación.
Nivel 4	***Competente***	3.01 - 4.0	Los docentes manifiestan tener las competencias desarrolladas en un nivel óptimo.
Nivel 5	***Destacado***	4.01 - 5.0	Los docentes manifiestan tener desarrolladas las competencias en un nivel sobresaliente, por lo que pueden asesorar a otros docentes.

Unidad Académica: FACULTAD DE DERECHO

Comentarios de los estudiantes para el docente : VALENZUELA ESCALANTE OMAR CAYAM

1 Nos digo de donde se apoya para la información, por lo que es ma facil entender los temas

2 Excelente licenciado, dicta bastante pero resuelve cualquier duda, es una buena clase

3 BUEN DOCENTE

4 Es un excelente catedrático, el material de clase es conciso y fácil de entender.

5 Es muy buen licenciado, domina mucho su materia, sus examenes son concretos y buenos, pero dicta demasiado, tanto que llega el punto que le pierdes la atención ya que te saturaste de información, no considero que sea la mejor manera de enseñar.

6 nomas dicta toda la clase tal cual esta en el libro que usa, pero si explica los puntos importantes y si prestas atención si se aprende

7 Muy buen licenciado, aclara dudas y explica muy bien. Dicta bastante pero todo es muy completoooo, muy amena su clase.

8 Es muy buen licenciado

9 El único licenciado que efectivamente tomó en cuenta esta evaluación docente y adecuó su cátedra a nuestra retroalimentación. Su clase es buena y clara.

10 muy buen licenciado

11 es un excelente licenciado, se nota que sabe de lo que habla y que le gusta la materia, ya que hace que sea mas fácil de entender y mas llevadera

12 Dicta mucho, domina la clase y es puntual

13 Excelente licenciado, muy dedicado a que sus alumnos entiendan

14 super buen licenciado

15 pesima clase, monotona, dicta siempre, erudito del tema pero no sirve de nada ya que solo dicta.

16 Excelente persona, muy capacitado

17 ME GUSTARIA QUE SUS CLASES FUERAN MAS INTERACTIVAS PORQUE SOLO DICTA

18 Un gran licenciado, su materia es mi favorita por el lic precisamente, la da muy divertida y nunca pasamos una clase mala, explica super bien y dicta una considerada cantidad de informacion.

19 Excelente Licenciado muy servicial, totalmente preparado

20 muy buen profesor

21 Se que es un gran lic. Me lo recomendaron en exceso (nunca pude entrar a sus clases)

22 Excelente docente, resume y explica la información para que aprendamos más sencillamente.

23 excelente docente

24 me gusta muchi la calse aunque se la pasa dictando pero si explica chido, y estan faciles los examenes

25 Desarrolla muy bien su clase

26 Excelente licenciado, se ve que sabe mucho de la materia y le apaciona

27 Es muy buen licenciado, explica bien y entendible.

28 muy buena clase y el licenciado sabe mucho

29 muy buen lic

30 Excelente maestro y clase!

31 Siempre pendiente de las dudas que surgen y muy responsable ante el grupo

32 excelente licenciado!

33 excelente profesor

34 Excelente licenciado, sabe impartir muy bien su materia, lo quiero mucho.

35 Excelente licenciado. Le apasiona su materia y su manera de inculcar clase es excelente. Suele ser muy puntual y no falta mucho a clases. 100% recomendado

36 excelente licenciado, domina el tema de contratos mercantiles

37 Se recomienda añadir diminutos trabajos para complementar lo dictado.

38 Excelente Licenciado, de los mejores que he tenido. Explica muy bien y fácil de comprender, ademas de que muestra empatía con sus alumnos

Unidad Académica: FACULTAD DE DERECHO

Comentarios de los estudiantes para el docente : VALENZUELA ESCALANTE OMAR CAYAM

39 Buen lic solo dicta mucho

40 Es un buen licenciado, me gusto mucho su clase.

41 dicta mucho

42 EXCELENTE DOCENTE, CON MUCHO CONOCIMIENTO Y RESUELVE TODAS LAS DUDAS

43 Da buenos ejemplos sobre los temas y es claro en el contenido de la clase.

44 Buen Lic.

45 Da muy bien la clase y siempre explica las dudas

46 Bien

47 Bien

48 Solo dicta y luego se desvía.

49 Bien

50 Explica muy bien, sabe mucho de la materia, no soluciona las dudas es buen catedrático

51 Bien

52 Es un excelente catedratico y muy justo

53 Es un excelente licenciado y es estricto en que aprendamos lo cual es bueno

54 Considero que la clase es un poco tediosa en algunas ocasiones ya que el lic. dicta bastante pero en general es un muy buen catedrático y sumamente comprometido con sus alumnos

55 Bien

56 es un buen licenciado, conoce mucho del tema y explica detalladamente, eso si, dicta mucho y es algo agotador

57 Excelente maestro, muy puntual y siempre resuelve dudas

58 buen licenciado, clase muy sencilla

59 Bien

60 Me gustaría que explicara más los temas pero es buen licenciado

UNIVERSIDAD AUTÓNOMA DE CHIHUAHUA
Sistema Integral de Evaluación a la Docencia por Competencias
Evaluación de los Estudiantes

Ciclo escolar: 2022-SEM-AGO/DIC

Fecha de impresión: viernes, 29 de septiembre de 2023 11:08 a. m.

Unidad Académica: FACULTAD DE DERECHO

Docente: [redacted] ***VAZQUEZ TENA LIZBETH ALICIA***

Promedio estudiantes: 3.91
Número de encuestas: 26

Competente Nivel 4

Competencia / Desempeño	
Interacción pedagógica Inclusiva	
1. Demuestra entusiasmo y compromiso en la impartición de su materia.	***Competente***
2. Demuestra habilidad de comunicación y claridad expositiva en su clase.	***Competente***
3. Asiste normalmente a las clases asignadas, ya sea en modalidad virtual o presencial	***Competente***
4. Cumple adecuadamente sus horarios de clase, ya sea en modalidad virtual o presencial	***Competente***
5. Presenta de forma ordenada y lógica los contenidos de la materia.	***Competente***
9. Demuestra respeto a todos los estudiantes.	***Destacado***
10. Demuestra dominio de conocimiento de la materia que imparte.	***Destacado***
11. Utiliza diversas estrategias didácticas en su clase.	***Competente***
12. Proporciona materiales de enseñanza para su clase.	***Competente***
13. Plantea actividades de aprendizaje	***Competente***
14. Logra ambientes apropiados de aprendizaje, entre estudiantes, así como entre docente y estudiante.	***Destacado***
15. Propicia valores y actividades positivas para el aprendizaje	***Destacado***
17. Propicia la participación activa de los estudiantes.	***Destacado***
18. Promueve el pensamiento crítico en los estudiantes.	***Destacado***
Valora el desarrollo de competencias	
6. Proporciona retroalimentación sobre los contenidos de la clase	***Competente***
7. Las formas de evaluación son adecuadas a los contenidos de la clase	***Competente***
8. En la evaluación de los aprendizajes y competencias, toma en cuenta aspectos, tales como: exámenes, trabajos, participaciones, etc.	***Competente***
16. Soluciona dudas y atiende comentarios de los estudiantes.	***Destacado***

Nivel de logro de la competencia

Interacción pedagógica Inclusiva	Competente
Valora el desarrollo de competencias	Competente

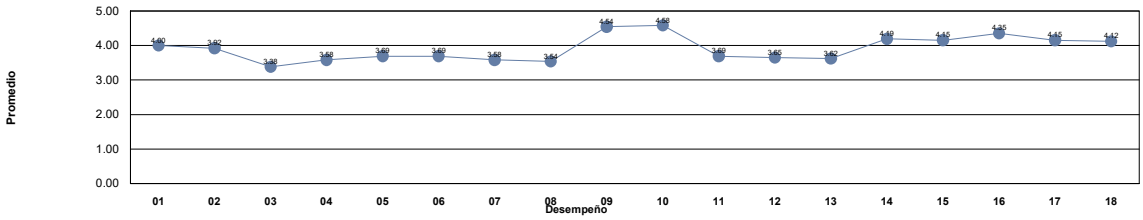

Niveles	***Descriptor***	***Valor***	***Descripción***
Nivel 1	***Insuficiente***	0.0 - 1.0	Los docentes requieren realimentación así como tomar cursos obligatorios para mejorar su desempeño y desarrollar las competencias académicas.
Nivel 2	***Suficiente***	1.01 - 2.0	Los docentes requieren realimentación y tomar cursos para mejorar su desempeño para fortalecer su competencias académicas.
Nivel 3	***Bueno***	2.01 - 3.0	Los docentes requieren seguir fortaleciendo sus competencias académicas mediante cursos y talleres para desempeñarse como docente universitario en la docencia, investigación y gestión-vinculación.
Nivel 4	***Competente***	3.01 - 4.0	Los docentes manifiestan tener las competencias desarrolladas en un nivel óptimo.
Nivel 5	***Destacado***	4.01 - 5.0	Los docentes manifiestan tener desarrolladas las competencias en un nivel sobresaliente, por lo que pueden asesorar a otros docentes.

Unidad Académica: FACULTAD DE DERECHO

Comentarios de los estudiantes para el docente : VAZQUEZ TENA LIZBETH ALICIA

1 Bien.

2 Sabe mucho de la materia, solo que falta que de la clase un poco más organizada

3 Me gusta su clase.

4 Es respetuosa

5 La materia es bastante aburrida por los temas, ayudaría bastante que fuera mas practica la clase.

6 Una muy buena licenciada con un gran dominio de los temas

7 buena maestra, buenos outfits

8 Maravillosa docente

9 Es una excelente licenciada, domina muy bien la materia, pero falto varias veces a clases sin dar aviso previo y eso soló provoco ir un poco apurados en el material que se tiene que ver en el semestre.

10 Muy buena maestra, el problema es que sabe mucho, pero a veces no sabe como transmitirlo, y algo que no me encanto, fue que dijo que prefiere reprobar a los alumnos a ayudarles aun que hagan exposiciones, etc. fuera de eso, es una buena maestra

11 Buena lic

12 Está dinámica en la clase

13 EXCELENTE LICENCIADA

14 Es una experta en el tema, pero a veces falta mucho y nuestro conocimiento se ve perjudicado

15 La Lic. Lizbeth es una maestra capaz, lamentablemente la materia es una de las mas complicadas y no entendí nada sobre la materia

16 Es buena en su materia, pero no puntualiza a veces lo que es importante de la materia.

17 Creo que la licenciada podria mejorar algunos aspectos, pero realmente sabe mucho sobre la materia

18 Una clase no tan dinámica pero buena

19 Bien

20 me gusto mucho su clase solamente que hizo falta a mediados del semestre derivado de su trabajo, por lo que la comprensión de los temas se redujo considerablemente

21 buena lic

22 Bien

23 Buena maestra, pero falta mucho a las clases

24 ...

25 muy interesantes las clases.

26 Muy buena licenciada, muy atenta y responsable

UNIVERSIDAD AUTÓNOMA DE CHIHUAHUA
Sistema Integral de Evaluación a la Docencia por Competencias
Evaluación de los Estudiantes

Ciclo escolar: 2022-SEM-AGO/DIC

Fecha de impresión: viernes, 29 de septiembre de 2023 11:08 a. m.

Unidad Académica: FACULTAD DE DERECHO

Docente: [redacted] ***VENCES BACA ADALBERTO***

Promedio estudiantes: 4.62
Número de encuestas: 65

Destacado
Nivel 5

Competencia / Desempeño	
Interacción pedagógica Inclusiva	
1. Demuestra entusiasmo y compromiso en la impartición de su materia.	***Destacado***
2. Demuestra habilidad de comunicación y claridad expositiva en su clase.	***Destacado***
3. Asiste normalmente a las clases asignadas, ya sea en modalidad virtual o presencial	***Destacado***
4. Cumple adecuadamente sus horarios de clase, ya sea en modalidad virtual o presencial	***Destacado***
5. Presenta de forma ordenada y lógica los contenidos de la materia.	***Destacado***
9. Demuestra respeto a todos los estudiantes.	***Destacado***
10. Demuestra dominio de conocimiento de la materia que imparte.	***Destacado***
11. Utiliza diversas estrategias didácticas en su clase.	***Destacado***
12. Proporciona materiales de enseñanza para su clase.	***Destacado***
13. Plantea actividades de aprendizaje	***Destacado***
14. Logra ambientes apropiados de aprendizaje, entre estudiantes, así como entre docente y estudiante.	***Destacado***
15. Propicia valores y actividades positivas para el aprendizaje	***Destacado***
17. Propicia la participación activa de los estudiantes.	***Destacado***
18. Promueve el pensamiento crítico en los estudiantes.	***Destacado***
Valora el desarrollo de competencias	
6. Proporciona retroalimentación sobre los contenidos de la clase	***Destacado***
7. Las formas de evaluación son adecuadas a los contenidos de la clase	***Destacado***
8. En la evaluación de los aprendizajes y competencias, toma en cuenta aspectos, tales como: exámenes, trabajos, participaciones, etc.	***Destacado***
16. Soluciona dudas y atiende comentarios de los estudiantes.	***Destacado***

Nivel de logro de la competencia

Interacción pedagógica Inclusiva	Destacado
Valora el desarrollo de competencias	Destacado

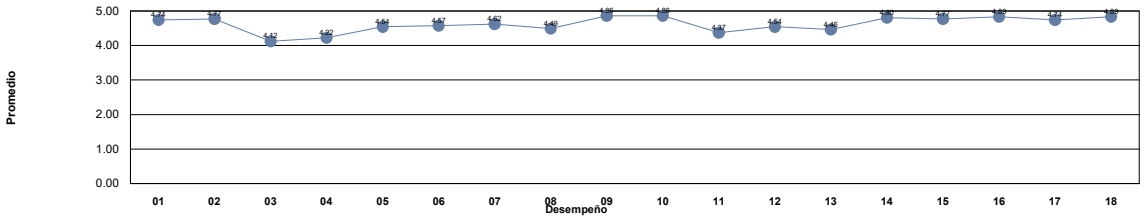

Niveles	***Descriptor***	***Valor***	***Descripción***
Nivel 1	***Insuficiente***	0.0 - 1.0	Los docentes requieren realimentación así como tomar cursos obligatorios para mejorar su desempeño y desarrollar las competencias académicas.
Nivel 2	***Suficiente***	1.01 - 2.0	Los docentes requieren realimentación y tomar cursos para mejorar su desempeño para fortalecer su competencias académicas.
Nivel 3	***Bueno***	2.01 - 3.0	Los docentes requieren seguir fortaleciendo sus competencias académicas mediante cursos y talleres para desempeñarse como docente universitario en la docencia, investigación y gestión-vinculación.
Nivel 4	***Competente***	3.01 - 4.0	Los docentes manifiestan tener las competencias desarrolladas en un nivel óptimo.
Nivel 5	***Destacado***	4.01 - 5.0	Los docentes manifiestan tener desarrolladas las competencias en un nivel sobresaliente, por lo que pueden asesorar a otros docentes.

Unidad Académica: FACULTAD DE DERECHO

Comentarios de los estudiantes para el docente : VENCES BACA ADALBERTO

1 excelente clase :)

2 es muy buen licenciado y sabe muchísimo del tema y de su clase, pero falta mucho, fuera de eso es un excelente catedratico

3 Excelente licenciado!!

4 Es un licenciado sumamente amable, su manera de impartir la clase es muy fluida e interesante, resuelve las dudas de manera sencilla y ayuda a entender los temas con ejemplos prácticos, es muy respetuoso, es sin duda un excelente docente.

5 Muy buen docente, muestra un gran manejo de la materia.

6 Es un muy buen licenciado, se nota que sabe sobre la materia sólo que al momento de explicar los temas los da de forma reborujada.

7 EXCELENTE DOCENTE

8 Buen lic, lastima que falta constantemente y no avisa con anterioridad o en raras ocasiones si avisa, sus exámenes son mixtos pero sus verdaderos y falsos valen el doble si son erróneos.

9 Muy bien licenciado, sus clases son dinámicas y bien estructuradas

10 Un excelente licenciado, todo lo hace perfecto, el único inconveniente es que muchas veces se encuentra muy ocupado y nos cancela clases, pero en todo lo demás es increíble.

11 muy buen catedrático, falta en algunas ocasiones

12 Muy buen lic. explica si hay dudas y pone ejemplos muy claros

13 Es un muy buen docente, domina los temas y los hace muy fácil de entender y está siempre atento a las dudas que se tienen y las resuelve, excelente maestro.

14 Buen licenciado, sabe mucho de la materia y enseña bien, solo que a veces falta mucho

15 Gracias por su atención en este semestre

16 Le tengo miedo a sus examenes, o manera de calificar pero en mas excelente dinamica divertida super respuetuoso fascinado con su clase

17 la clase más padre que pude tener en el semestre, excelente licenciado, siempre responde dudas, sabe explicar bien padre.

18 excelente licenciado, sinceramente lo super recomiendo aprendes demasiado y es flexible

19 muy buen lic, explica muy bien!!

20 Excelente licenciado, todo lo hace dentro de su clase y no te quedan dudas

21 Muy buen licenciado, tiene muy buena cátedra.

22 Excelente licenciado, nos hace que analicemos mas alla de lo que nosotros pensamos

23 Excelente clase

24 Muy buen Licenciado, sabe mucho sobre la materia, el único problema fue que faltó mucho a clase y es algo desordenado al momento de explicar, pero aprendes mucho

25 Buen docente, su clase es muy comprensible, si tienes dudas las atiende oportunamente; lo único es que no es tan conciso con la información que brinda ya que recurre mucho a ejemplos, por lo que debes razonar un poco para hacerla menos abstracta.

26 Es muy buen docente y muy dinamico, solo el comentario de que podria en los examenes no ser tan al pie de la letra en los conceptos y usar otros medios de evaluación para el constante retroalimentación por temas

27 Explica muy bien!

28 .

29 Bueno.

30 Un lic muy inteligente y muy bueno

31 Muy buen licenciado y bastante flexible con los horarios

32 Buen catedrático con dominio de la materia, pero el único detalle es que falta constantemente a las clases.

33 Excelente Docente

34 sus clases son muy buenas

35 Es un buen Lic. es experto en su tema y lo expone con claridad y a manera entretenida. sin embargo tiende a llegar tarde o faltar mas que otros maestros

36 Su fuerte no es la puntualidad y asistencia, sobrepone siempre su otro empleo. Explica bien, pero en muchas ocasiones no se le entiende. Exámenes algo difíciles y con cosas que no se ven en clase.

37 Bien

Unidad Académica: FACULTAD DE DERECHO

Comentarios de los estudiantes para el docente : VENCES BACA ADALBERTO

38 Exelente licenciado

39 Imparte de manera clara y objetiva la clase, el mejor Licenciado con el que he aprendido mejor penal

40 Excelente maestro

41 Domina el tema y hace interesantes sus clases

42 Excelente lic

43 Todo bien la verdad

44 me gusta mucho la clase del licenciado, solo que por cuestiones de trabajo a veces se ausenta un poco, pero siempre terminamos el contenido y es muy buena la clase!

45 Excelente materia

46 Bien

47 EXPLICA LOS TEMAS MUY BIEN

48 Un muy buen catedrático con mucha experiencia y conocimiento, solo que a veces si llegaba a algunas clases.

49 Todo bien

50 buen Lic. pero demasiado irresponsable

51 El problema es el horario

52 Buen Lic.

53 Bien

54 Bien

55 Bien

56 Es excelente dando clases, explica muy bien, resuelve dudas

57 Sin duda alguna, uno de los mejores docentes de la facultad. Su conocimiento en materia penal es muy basto y su actitud como docente es impecable.

58 Excelente maestro siempre atento contestando dudas y sus retroalimentaciones son muy atinadas y muy claras, muchas gracias maestro un honor haber formado parte de su grupo

59 licenciado altamente capacitado, fue un gusto haber tomado la clase con el, me llevo demasiado, siempre resolvió todas mis dudas.

60 muy buen licenciado

61 Es un buen docente, a excepción de que falta bastante.

62 Un lic muy respetuoso al momento de dar temas y ejemplos

63 Bien

64 es muy buen catedrático, siempre esta al pemndiemnte de dudas, tiene mucho conocimiento y sabe como exponerlo para la mejor comprención, es muy accesible

65 Me hubiera gustado más interacción con el maestro.

UNIVERSIDAD AUTÓNOMA DE CHIHUAHUA
Sistema Integral de Evaluación a la Docencia por Competencias
Evaluación de los Estudiantes

Ciclo escolar: 2022-SEM-AGO/DIC

Fecha de impresión: viernes, 29 de septiembre de 2023 11:08 a. m.

Unidad Académica: FACULTAD DE DERECHO

Docente: [redacted] ***VIDAÑA MANJARREZ GABRIEL ALEJANDRO***

Promedio estudiantes: 3.90
Número de encuestas: 29

Competente Nivel 4

Competencia / Desempeño	
Interacción pedagógica Inclusiva	
1. Demuestra entusiasmo y compromiso en la impartición de su materia.	***Competente***
2. Demuestra habilidad de comunicación y claridad expositiva en su clase.	***Competente***
3. Asiste normalmente a las clases asignadas, ya sea en modalidad virtual o presencial	***Destacado***
4. Cumple adecuadamente sus horarios de clase, ya sea en modalidad virtual o presencial	***Competente***
5. Presenta de forma ordenada y lógica los contenidos de la materia.	***Competente***
9. Demuestra respeto a todos los estudiantes.	***Destacado***
10. Demuestra dominio de conocimiento de la materia que imparte.	***Competente***
11. Utiliza diversas estrategias didácticas en su clase.	***Competente***
12. Proporciona materiales de enseñanza para su clase.	***Competente***
13. Plantea actividades de aprendizaje	***Competente***
14. Logra ambientes apropiados de aprendizaje, entre estudiantes, así como entre docente y estudiante.	***Competente***
15. Propicia valores y actividades positivas para el aprendizaje	***Competente***
17. Propicia la participación activa de los estudiantes.	***Competente***
18. Promueve el pensamiento crítico en los estudiantes.	***Destacado***
Valora el desarrollo de competencias	
6. Proporciona retroalimentación sobre los contenidos de la clase	***Competente***
7. Las formas de evaluación son adecuadas a los contenidos de la clase	***Competente***
8. En la evaluación de los aprendizajes y competencias, toma en cuenta aspectos, tales como: exámenes, trabajos, participaciones, etc.	***Competente***
16. Soluciona dudas y atiende comentarios de los estudiantes.	***Destacado***

Nivel de logro de la competencia

Interacción pedagógica Inclusiva	Competente
Valora el desarrollo de competencias	Competente

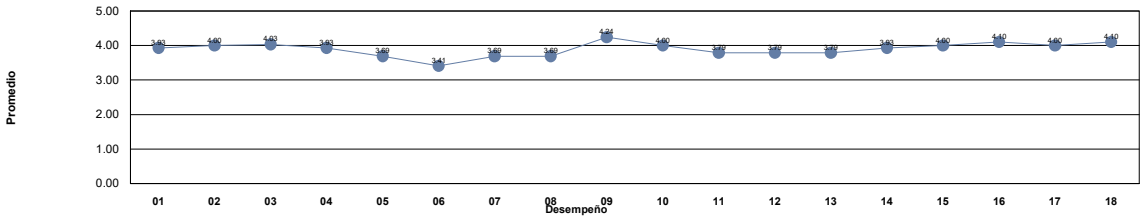

Niveles	***Descriptor***	***Valor***	***Descripción***
Nivel 1	***Insuficiente***	0.0 - 1.0	Los docentes requieren realimentación así como tomar cursos obligatorios para mejorar su desempeño y desarrollar las competencias académicas.
Nivel 2	***Suficiente***	1.01 - 2.0	Los docentes requieren realimentación y tomar cursos para mejorar su desempeño para fortalecer su competencias académicas.
Nivel 3	***Bueno***	2.01 - 3.0	Los docentes requieren seguir fortaleciendo sus competencias académicas mediante cursos y talleres para desempeñarse como docente universitario en la docencia, investigación y gestión-vinculación.
Nivel 4	***Competente***	3.01 - 4.0	Los docentes manifiestan tener las competencias desarrolladas en un nivel óptimo.
Nivel 5	***Destacado***	4.01 - 5.0	Los docentes manifiestan tener desarrolladas las competencias en un nivel sobresaliente, por lo que pueden asesorar a otros docentes.

Unidad Académica: FACULTAD DE DERECHO

Comentarios de los estudiantes para el docente : VIDAÑA MANJARREZ GABRIEL ALEJANDRO

1 GRAN MAESTRO

2 Es un gran licenciado, me gusta la manera en la que nos enseña, siempre nos motiva a ser mejores

3 durante este semestre no vimos nada acerca de la materia

4 Se nota que le apasiona la materia y mucho más el Derecho, transmite esa pasión a los estudiantes y con ello logra que los alumnos se interesen más, me gustaría que se viera más contenido de la materia con los ejemplos de la cotidianeidad que el da.

5 Muy buen docente y explica muy bien

6 Me gusta mucho que sea relajado y nos cuente sobre sus experiencias.

7 Es accesible y amigable, pero llega a la media hr de la clase, no da material, no habla de la materia y no hay evaluaciones.

8 Excelente catedrático, recomendada su clase

9 Muy buen licenciado.

10 El licenciado domina demasiado su materia.

11 A pesar de ser respetuoso y denotar dominio en la materia , jamás desarrollo la clase, unicamente hablaba de su vida y NUNCA llego a tiempo, en algunas ocasiones sobrepaso de los 15 minutos a los 40 minutos tarde.

12 es un hombre visionario e inteligente, el cual debería ser el siguiente director de la facultad

13 Excelente lic! Platica de muchos casos prácticos y que ocurren en la actualidad

14 Maestro sangrón y creído

15 buen lic.

16 Es un buen docente, estuvo suave que nos diera buenos tips para la practica

17 Maestro pésimo, sangrón,creído, no enseña nada y aparte humilla a los alumnos

18 Es un excelente Licenciado, muy amenas sus clases

19 Es muy aplicado, imparte muy bien la clase y resuelve todas las dudas que surjan

20 siempre llegaba tarde y nunca enseñó nada sobre los contenidos de la clase

21 muy buen lic, tiene muy buena comunicacion con sus alumnos

22 Me gusto mucho la clase, el Licenciado demuestra dominio de la materia que imparte y lo apasionante que es su trabajo, disfruta el dar las clases.

23 .

24 .

25 Un catedrático verdaderamente interesado en formar abogados

26 excelente ldocente

27 buen lic

28 Bien

29 Excelente catedrático

UNIVERSIDAD AUTÓNOMA DE CHIHUAHUA
Sistema Integral de Evaluación a la Docencia por Competencias
Evaluación de los Estudiantes

Ciclo escolar: 2022-SEM-AGO/DIC

Fecha de impresión: viernes, 29 de septiembre de 2023 11:08 a. m.

Unidad Académica: FACULTAD DE DERECHO

Docente: [redacted] ***VIGLIANTE PEREZ MANUEL***

Promedio estudiantes: 4.82
Número de encuestas: 29

Destacado
Nivel 5

Competencia / Desempeño	
Interacción pedagógica Inclusiva	
1. Demuestra entusiasmo y compromiso en la impartición de su materia.	***Destacado***
2. Demuestra habilidad de comunicación y claridad expositiva en su clase.	***Destacado***
3. Asiste normalmente a las clases asignadas, ya sea en modalidad virtual o presencial	***Destacado***
4. Cumple adecuadamente sus horarios de clase, ya sea en modalidad virtual o presencial	***Destacado***
5. Presenta de forma ordenada y lógica los contenidos de la materia.	***Destacado***
9. Demuestra respeto a todos los estudiantes.	***Destacado***
10. Demuestra dominio de conocimiento de la materia que imparte.	***Destacado***
11. Utiliza diversas estrategias didácticas en su clase.	***Destacado***
12. Proporciona materiales de enseñanza para su clase.	***Destacado***
13. Plantea actividades de aprendizaje	***Destacado***
14. Logra ambientes apropiados de aprendizaje, entre estudiantes, así como entre docente y estudiante.	***Destacado***
15. Propicia valores y actividades positivas para el aprendizaje	***Destacado***
17. Propicia la participación activa de los estudiantes.	***Destacado***
18. Promueve el pensamiento crítico en los estudiantes.	***Destacado***
Valora el desarrollo de competencias	
6. Proporciona retroalimentación sobre los contenidos de la clase	***Destacado***
7. Las formas de evaluación son adecuadas a los contenidos de la clase	***Destacado***
8. En la evaluación de los aprendizajes y competencias, toma en cuenta aspectos, tales como: exámenes, trabajos, participaciones, etc.	***Destacado***
16. Soluciona dudas y atiende comentarios de los estudiantes.	***Destacado***

Nivel de logro de la competencia

Interacción pedagógica Inclusiva	Destacado
Valora el desarrollo de competencias	Destacado

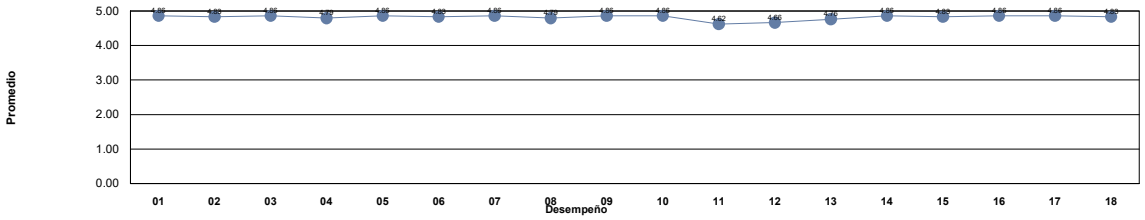

Niveles	***Descriptor***	***Valor***	***Descripción***
Nivel 1	***Insuficiente***	0.0 - 1.0	Los docentes requieren realimentación así como tomar cursos obligatorios para mejorar su desempeño y desarrollar las competencias académicas.
Nivel 2	***Suficiente***	1.01 - 2.0	Los docentes requieren realimentación y tomar cursos para mejorar su desempeño para fortalecer su competencias académicas.
Nivel 3	***Bueno***	2.01 - 3.0	Los docentes requieren seguir fortaleciendo sus competencias académicas mediante cursos y talleres para desempeñarse como docente universitario en la docencia, investigación y gestión-vinculación.
Nivel 4	***Competente***	3.01 - 4.0	Los docentes manifiestan tener las competencias desarrolladas en un nivel óptimo.
Nivel 5	***Destacado***	4.01 - 5.0	Los docentes manifiestan tener desarrolladas las competencias en un nivel sobresaliente, por lo que pueden asesorar a otros docentes.

Unidad Académica: FACULTAD DE DERECHO

Comentarios de los estudiantes para el docente : VIGLIANTE PEREZ MANUEL

1 Excelente lic

2 Excelente maestro, muy comprometido.

3 Muy buena clase! solo que a veces va un poco rapido! pero excelente clase y persona.

4 De los mejores maestros de la facultad

5 EXCELENTE, gran dominio de la materia, clase amena, puntual, resuelve dudas y explica de manera práctica, ambiente relajado que propicia la participación, ejemplos de la vida laboral, 10 de 10

6 El mejor licenciado para la materia sin duda alguno, explicaciones claras en temas que son complejos

7 EXCELENTEEE

8 de las mejores clases

9 Uno de los mejores licenciado que hasta este decimo semestre me ha tocado, su gran entusiasmo, dedicación y responsabilidad para impartir la cátedra es de admirar! Sumamente agradecida por coincidir

10 excelente catedrático, muy accesible con los alumnos

11 El mejor licenciado para la materia, se nota el entusiasmo y el gusto que tiene en impartir la clase

12 Es uno de los mejores catedráticos que he tenido en la facultad, sabe mucho de la materia, explica de maera que todo queda claro y los exámenes no son complicados. Excelente persona y docente.

13 Excelente maestro, dominio del tema y excelente catedra LO AMO LIC

14 Es una clase excepcional, totalmente satisfecho y conforme con su método. Muy recomendado.

15 Es un excelente docente, y una excelente persona, más docentes como él.

16 Excelente catdrático, sin duda alguna lo volvería a tomar si fuera posible.

17 EXCELENTE MAESTRO

18 EXCELENTE LICENCIADO

19 Excelente lic, maneja muy bien la materia, muy buena clase

20 De los mejores catedraticos que tuve a lo largo de mi carrera universitaria

21 excelente clase

22 Excelente catedrático, muy fácil de comprender su material

23 excelente lic y clase :)

24 ES MUY BUEN LICENCIADO, SU SENTIDO DEL HUMOR Y LA MANERA TAN SENCILLA DE DAR CLASE HACE QUE UNA MATERIA TAN COMPLICADA SEA DIVERTIDA Y AMENA

25 Bien

26 Es un excelente maestro, enseña con mucha pasión, la clase es amena y divertida, pero llena de mucho aprendizaje, definitivamente de las mejores clases que he tenido en toda mi carrera.

27 un gran Licenciado, amparista y persona... siempre dispuesto a ayudar, escuchar y volver a explicar todo lo necesario.

28 Excelente docente.

29 Bien

UNIVERSIDAD AUTÓNOMA DE CHIHUAHUA
Sistema Integral de Evaluación a la Docencia por Competencias
Evaluación de los Estudiantes

Ciclo escolar: 2022-SEM-AGO/DIC

Fecha de impresión: viernes, 29 de septiembre de 2023 11:08 a. m.

Unidad Académica: FACULTAD DE DERECHO

Docente: [redacted] ***VILLA HERRERA CARLOS ALBERTO***

Promedio estudiantes: 4.69
Número de encuestas: 9

Destacado Nivel 5

Competencia / Desempeño	
Interacción pedagógica Inclusiva	
1. Demuestra entusiasmo y compromiso en la impartición de su materia.	***Destacado***
2. Demuestra habilidad de comunicación y claridad expositiva en su clase.	***Destacado***
3. Asiste normalmente a las clases asignadas, ya sea en modalidad virtual o presencial	***Destacado***
4. Cumple adecuadamente sus horarios de clase, ya sea en modalidad virtual o presencial	***Destacado***
5. Presenta de forma ordenada y lógica los contenidos de la materia.	***Destacado***
9. Demuestra respeto a todos los estudiantes.	***Destacado***
10. Demuestra dominio de conocimiento de la materia que imparte.	***Destacado***
11. Utiliza diversas estrategias didácticas en su clase.	***Destacado***
12. Proporciona materiales de enseñanza para su clase.	***Destacado***
13. Plantea actividades de aprendizaje	***Destacado***
14. Logra ambientes apropiados de aprendizaje, entre estudiantes, así como entre docente y estudiante.	***Destacado***
15. Propicia valores y actividades positivas para el aprendizaje	***Destacado***
17. Propicia la participación activa de los estudiantes.	***Destacado***
18. Promueve el pensamiento crítico en los estudiantes.	***Destacado***
Valora el desarrollo de competencias	
6. Proporciona retroalimentación sobre los contenidos de la clase	***Destacado***
7. Las formas de evaluación son adecuadas a los contenidos de la clase	***Destacado***
8. En la evaluación de los aprendizajes y competencias, toma en cuenta aspectos, tales como: exámenes, trabajos, participaciones, etc.	***Destacado***
16. Soluciona dudas y atiende comentarios de los estudiantes.	***Destacado***

Nivel de logro de la competencia

Interacción pedagógica Inclusiva	Destacado
Valora el desarrollo de competencias	Destacado

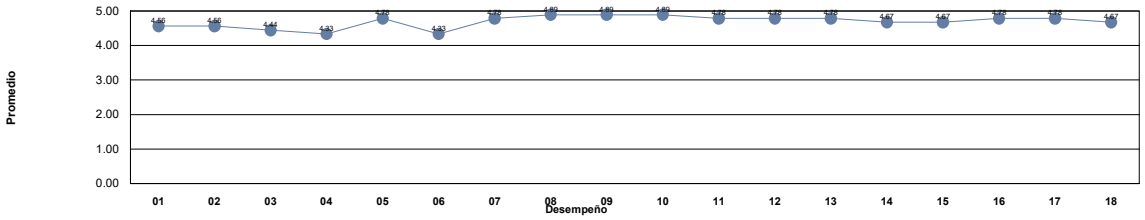

Niveles	***Descriptor***	***Valor***	***Descripción***
Nivel 1	***Insuficiente***	0.0 - 1.0	Los docentes requieren realimentación así como tomar cursos obligatorios para mejorar su desempeño y desarrollar las competencias académicas.
Nivel 2	***Suficiente***	1.01 - 2.0	Los docentes requieren realimentación y tomar cursos para mejorar su desempeño para fortalecer su competencias académicas.
Nivel 3	***Bueno***	2.01 - 3.0	Los docentes requieren seguir fortaleciendo sus competencias académicas mediante cursos y talleres para desempeñarse como docente universitario en la docencia, investigación y gestión-vinculación.
Nivel 4	***Competente***	3.01 - 4.0	Los docentes manifiestan tener las competencias desarrolladas en un nivel óptimo.
Nivel 5	***Destacado***	4.01 - 5.0	Los docentes manifiestan tener desarrolladas las competencias en un nivel sobresaliente, por lo que pueden asesorar a otros docentes.

UNIVERSIDAD AUTÓNOMA DE CHIHUAHUA
Sistema Integral de Evaluación a la Docencia por Competencias
Evaluación de los Estudiantes

Ciclo escolar: 2022-SEM-AGO/DIC

Fecha de impresión: viernes, 29 de septiembre de 2023 11:08 a. m.

Unidad Académica: FACULTAD DE DERECHO

Comentarios de los estudiantes para el docente : VILLA HERRERA CARLOS ALBERTO

1. Es muy buen profesor de inglés, siempre se muestra dispuesto a cualquier duda o comentario y da un claro aprendizaje a la materia, haciéndolo con actividades y trabajos que son agradables y de enseñanza.
2. Es súper buen profe y sobre todo se adapta a nosotros nos da mucho tiempo y es bueno eso
3. Buena clase y explica bien
4. Considero que es super buen docente porque se nota que le gusta la materia que imparte, ademas de, que ofrece buen material y para evaluar toma en cuenta tanto tareas como exámenes y participación.
5. buen maestro.
6. No tengo ningún problema con el maestro, al contrario me parece muy bien su contenido
7. El programa genera carga de trabajo y tiempo
8. Buen asesor
9. Clases y material de apoyo explicitos

UNIVERSIDAD AUTÓNOMA DE CHIHUAHUA
Sistema Integral de Evaluación a la Docencia por Competencias
Evaluación de los Estudiantes

Ciclo escolar: 2022-SEM-AGO/DIC

Fecha de impresión: viernes, 29 de septiembre de 2023 11:08 a. m.

Unidad Académica: FACULTAD DE DERECHO

Docente: [redacted] ***VILLALOBOS ARAGON JESUS ROGELIO***

Promedio estudiantes: 3.83
Número de encuestas: 30

Competente Nivel 4

Competencia / Desempeño	
Interacción pedagógica Inclusiva	
1. Demuestra entusiasmo y compromiso en la impartición de su materia.	***Destacado***
2. Demuestra habilidad de comunicación y claridad expositiva en su clase.	***Competente***
3. Asiste normalmente a las clases asignadas, ya sea en modalidad virtual o presencial	***Destacado***
4. Cumple adecuadamente sus horarios de clase, ya sea en modalidad virtual o presencial	***Destacado***
5. Presenta de forma ordenada y lógica los contenidos de la materia.	***Destacado***
9. Demuestra respeto a todos los estudiantes.	***Destacado***
10. Demuestra dominio de conocimiento de la materia que imparte.	***Destacado***
11. Utiliza diversas estrategias didácticas en su clase.	***Competente***
12. Proporciona materiales de enseñanza para su clase.	***Competente***
13. Plantea actividades de aprendizaje	***Competente***
14. Logra ambientes apropiados de aprendizaje, entre estudiantes, así como entre docente y estudiante.	***Competente***
15. Propicia valores y actividades positivas para el aprendizaje	***Destacado***
17. Propicia la participación activa de los estudiantes.	***Competente***
18. Promueve el pensamiento crítico en los estudiantes.	***Competente***
Valora el desarrollo de competencias	
6. Proporciona retroalimentación sobre los contenidos de la clase	***Competente***
7. Las formas de evaluación son adecuadas a los contenidos de la clase	***Competente***
8. En la evaluación de los aprendizajes y competencias, toma en cuenta aspectos, tales como: exámenes, trabajos, participaciones, etc.	***Competente***
16. Soluciona dudas y atiende comentarios de los estudiantes.	***Competente***

Nivel de logro de la competencia

Interacción pedagógica Inclusiva	Competente
Valora el desarrollo de competencias	Competente

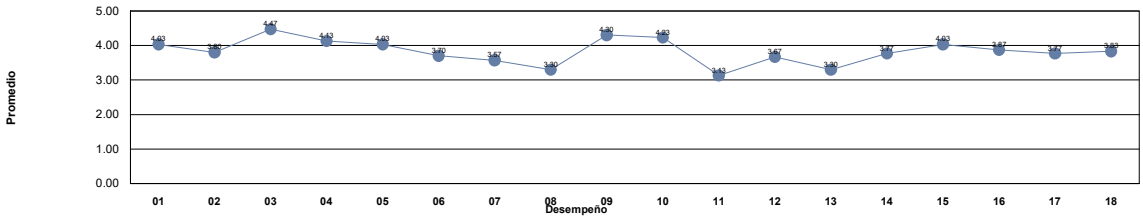

Niveles	***Descriptor***	***Valor***	***Descripción***
Nivel 1	***Insuficiente***	0.0 - 1.0	Los docentes requieren realimentación así como tomar cursos obligatorios para mejorar su desempeño y desarrollar las competencias académicas.
Nivel 2	***Suficiente***	1.01 - 2.0	Los docentes requieren realimentación y tomar cursos para mejorar su desempeño para fortalecer su competencias académicas.
Nivel 3	***Bueno***	2.01 - 3.0	Los docentes requieren seguir fortaleciendo sus competencias académicas mediante cursos y talleres para desempeñarse como docente universitario en la docencia, investigación y gestión-vinculación.
Nivel 4	***Competente***	3.01 - 4.0	Los docentes manifiestan tener las competencias desarrolladas en un nivel óptimo.
Nivel 5	***Destacado***	4.01 - 5.0	Los docentes manifiestan tener desarrolladas las competencias en un nivel sobresaliente, por lo que pueden asesorar a otros docentes.

UNIVERSIDAD AUTÓNOMA DE CHIHUAHUA
Sistema Integral de Evaluación a la Docencia por Competencias
Evaluación de los Estudiantes

Ciclo escolar: 2022-SEM-AGO/DIC

Fecha de impresión: viernes, 29 de septiembre de 2023 11:08 a. m.

Unidad Académica: FACULTAD DE DERECHO

Comentarios de los estudiantes para el docente : VILLALOBOS ARAGON JESUS ROGELIO

1 no imparte bien su clase

2 Es una muy buena clase, aborda todos los aspectos importantes de la materia y los resume en mapas mentales.

3 No explica bien, a mi parecer no se que hacen dando clases en la uach si no soy maestros, solo nos atrasan.

4 La clase es muy rutinaria, no hay dinamicas ni otra forma de evaluacion mas que examen, no utiliza mejores medios para proporcionarnos material, es buen profesor y tiene conocimiento del tema, pero no creo que sea la mejor manera de enseñar

5 Solo pasa y apunta en el pizarrón en todo el semestre

6 Dominio excelente a cualquier tema de su clase, explica y te hace entender muy bien respecto a lo que se habla y es un profesor muy comprometido.

7 Muy buen maestro, comprometido con su materia y explica de una forma muy interesante

8 No se le entiende en su clase y no es interesante habla toda la clase literal

9 de acuerdo

10 Gran maestro , pero debería poner actividades o tareas para retro alimentar bien

11 es bueno con su clase pero me gustaria que tuvieramos mas material

12 Le gusta mucho lo que hace, y sabe explicar muy bien sus temas. Buen lic!

13 Solo habla , es confuso y aburrido , no deja trabajo ni nada solo examen

14 De repente habla y como que no se le entiende porque no vocaliza bien pero de ahi en mas todo bien

15 Buena cátedra

16 Llega 10 minutos tarde, cero empatico pero su clase es buena

17 Es un excelente maestro. Yo si lo recomiendo para que se tome cualquier clase con él. Asiste a todas las clases, con puntualidad.

18 muy interesante la clase y bien impartida

19 No me gusta su clase ya que no califica mas que los examenes, no tenemos ningun solo trabajo con el, no toma en cuenta nada mas que los examenes y nos satura de informacion para el examen, no me gusta para nada.

20 Los alumnos siempre se quejan, usted siga haciendo un gran trabajo como lo ha hecho hasta ahora.

21 Es buen profesor, solo que necesitas prestarle mucha atención, utiliza palabras claves para que puedas obtener conocimiento de forma sencilla.

22 Exelente docente.

23 No lo agarren a las 7am

24 muy bueno en lo que hace y sabe bastante, sus clases son entretenidas nomas que aveces se escucha un poco bajo el licenciado pero fuera de eso todo bien

25 Ya está muy viejo

26 buena clase

27 Buen profesor pero le falta hacer más didáctica su clase

28 Mis respetos hacia el Licenciado Villalobos, se nota la pasión y el conocimiento de su parte a la hora de dar la clase a los estudiantes.

29 muy impuntual, llegaba 7:15 y dejaba salir 8:00 en punto

30 Realmente el profesor se muestra apasionado ante la materia, pero no es una clase completa, no se nos otorga la oportunidad de evaluar con participación, trabajos, tareas, soló el examén, lo que no la convierte en una clase completa.

UNIVERSIDAD AUTÓNOMA DE CHIHUAHUA
Sistema Integral de Evaluación a la Docencia por Competencias
Evaluación de los Estudiantes

Ciclo escolar: 2022-SEM-AGO/DIC

Fecha de impresión: viernes, 29 de septiembre de 2023 11:08 a. m.

Unidad Académica: FACULTAD DE DERECHO

Docente: [redacted] ***VILLALOBOS DEL ROSAL RODOLFO***

Promedio estudiantes: 4.91
Número de encuestas: 25

Destacado Nivel 5

Competencia / Desempeño	
Interacción pedagógica Inclusiva	
1. Demuestra entusiasmo y compromiso en la impartición de su materia.	***Destacado***
2. Demuestra habilidad de comunicación y claridad expositiva en su clase.	***Destacado***
3. Asiste normalmente a las clases asignadas, ya sea en modalidad virtual o presencial	***Destacado***
4. Cumple adecuadamente sus horarios de clase, ya sea en modalidad virtual o presencial	***Destacado***
5. Presenta de forma ordenada y lógica los contenidos de la materia.	***Destacado***
9. Demuestra respeto a todos los estudiantes.	***Destacado***
10. Demuestra dominio de conocimiento de la materia que imparte.	***Destacado***
11. Utiliza diversas estrategias didácticas en su clase.	***Destacado***
12. Proporciona materiales de enseñanza para su clase.	***Destacado***
13. Plantea actividades de aprendizaje	***Destacado***
14. Logra ambientes apropiados de aprendizaje, entre estudiantes, así como entre docente y estudiante.	***Destacado***
15. Propicia valores y actividades positivas para el aprendizaje	***Destacado***
17. Propicia la participación activa de los estudiantes.	***Destacado***
18. Promueve el pensamiento crítico en los estudiantes.	***Destacado***
Valora el desarrollo de competencias	
6. Proporciona retroalimentación sobre los contenidos de la clase	***Destacado***
7. Las formas de evaluación son adecuadas a los contenidos de la clase	***Destacado***
8. En la evaluación de los aprendizajes y competencias, toma en cuenta aspectos, tales como: exámenes, trabajos, participaciones, etc.	***Destacado***
16. Soluciona dudas y atiende comentarios de los estudiantes.	***Destacado***

Nivel de logro de la competencia

Interacción pedagógica Inclusiva	Destacado
Valora el desarrollo de competencias	Destacado

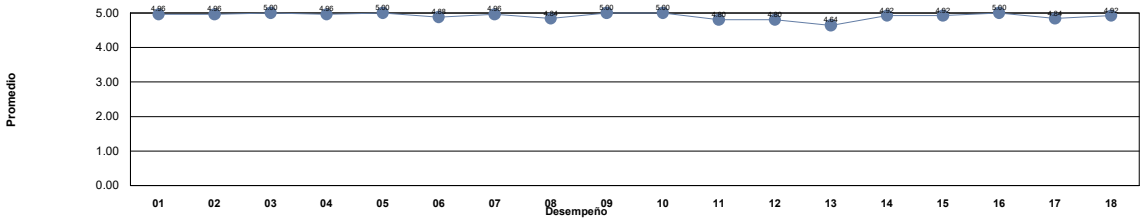

Niveles	***Descriptor***	***Valor***	***Descripción***
Nivel 1	***Insuficiente***	0.0 - 1.0	Los docentes requieren realimentación así como tomar cursos obligatorios para mejorar su desempeño y desarrollar las competencias académicas.
Nivel 2	***Suficiente***	1.01 - 2.0	Los docentes requieren realimentación y tomar cursos para mejorar su desempeño para fortalecer su competencias académicas.
Nivel 3	***Bueno***	2.01 - 3.0	Los docentes requieren seguir fortaleciendo sus competencias académicas mediante cursos y talleres para desempeñarse como docente universitario en la docencia, investigación y gestión-vinculación.
Nivel 4	***Competente***	3.01 - 4.0	Los docentes manifiestan tener las competencias desarrolladas en un nivel óptimo.
Nivel 5	***Destacado***	4.01 - 5.0	Los docentes manifiestan tener desarrolladas las competencias en un nivel sobresaliente, por lo que pueden asesorar a otros docentes.

Unidad Académica: FACULTAD DE DERECHO

Comentarios de los estudiantes para el docente : VILLALOBOS DEL ROSAL RODOLFO

1 Excelente licenciado, super comprometido con su clase, altamente recomendado

2 Muy buen docente, debería de impartir mas materias.

3 Es un licenciado excelente, muy inteligente y se nota que domina los temas que imparte, su clase es muy preparada y organizada. Espero poder tener la oportunidad de escogerlo en otra materia impartida

4 Es un excelente profe, es de los docentes que te transmiten que aman su materia, se ve que le gusta dar clase y la materia que da. Da una clase muy platicada 100% recomendado a los que aprenden auditivamente.
volvería a elegirlo para constitucional2

5 De los mejores maestros que hay en la facultad, su manera de dar la clase es muy interesante y conoce demasiado acerca de la materia

6 Es muy buen licenciado

7 un excelente licenciado, espero seguir tomando sus clases el próximo semestre

8 Me gusta mucho su clase

9 Es un excelente licenciado, pero tiene ideas un poco retrogradas

10 Aunque diga que estamos locos la verdad es que me gusta mucho su clase y con gusto asistiría a otras materias que el imparta

11 Excelente maestro, con mucho conocimiento sobre la materia. Hace la clase muy amena.

12 muy buen lic

13 Excelente Lic. de los pocos en la facultad, clase muy interesante

14 Es super padre la clase, imparte la materia de una manera muy entendible y agradable. Me gusta mucho su clase.

15 Buena clase, con mucha comunicación

16 Muy buen licenciado con gran dominio del tema y explica muy bien

17 Muy buen licenciado, muy inteligente y con un gran dominio del tema

18 Es un docente completo ya que la clase es didáctica pero a la vez siempre trasmite el aprendizaje de diversas formas

19 Muy buen profesor. Sería excelente que pudiera impartir más materias, al menos la continuación de constitucional.

20 Excelente Licenciado, él mejor que me a tocado en la carrera hasta ahorita.

21 ES UN CATEDRATICO TAN EXCELENTE. ES UN HONOR Y UN GUSTO TENER ESTE TIPO DE LICENCIADOS COMO CATEDRATICOS. PUNTUAL, RESPONSABLE, SUMAMENTE INTELIGENTE, ES UNA MATERIA MUY IMPORATNTE Y UN TANTO DIFICIL, PERO CON ESTE LICENCIADO ES MUY SENCILLO

22 MUY BUEN LIC, A EL SOLO LE IMPORTA QUE APRENDA, SI TIENES DUDAD TE EXPLICA SUPER BIEN

23 Bien

24 su enseñanza es muy expontania y util

25 Uno de lo mejores licenciados que puede impartir la materia, porque da la clase de una forma muy ligera pero de que aprendes, aprendes

UNIVERSIDAD AUTÓNOMA DE CHIHUAHUA
Sistema Integral de Evaluación a la Docencia por Competencias
Evaluación de los Estudiantes

Ciclo escolar: 2022-SEM-AGO/DIC

Fecha de impresión: viernes, 29 de septiembre de 2023 11:08 a. m.

Unidad Académica: FACULTAD DE DERECHO

Docente: [redacted] ***VILLALOBOS DIAZ MARTHA ELISA***

Promedio estudiantes: 4.97
Número de encuestas: 15

Destacado Nivel 5

Competencia / Desempeño	
Interacción pedagógica Inclusiva	
1. Demuestra entusiasmo y compromiso en la impartición de su materia.	***Destacado***
2. Demuestra habilidad de comunicación y claridad expositiva en su clase.	***Destacado***
3. Asiste normalmente a las clases asignadas, ya sea en modalidad virtual o presencial	***Destacado***
4. Cumple adecuadamente sus horarios de clase, ya sea en modalidad virtual o presencial	***Destacado***
5. Presenta de forma ordenada y lógica los contenidos de la materia.	***Destacado***
9. Demuestra respeto a todos los estudiantes.	***Destacado***
10. Demuestra dominio de conocimiento de la materia que imparte.	***Destacado***
11. Utiliza diversas estrategias didácticas en su clase.	***Destacado***
12. Proporciona materiales de enseñanza para su clase.	***Destacado***
13. Plantea actividades de aprendizaje	***Destacado***
14. Logra ambientes apropiados de aprendizaje, entre estudiantes, así como entre docente y estudiante.	***Destacado***
15. Propicia valores y actividades positivas para el aprendizaje	***Destacado***
17. Propicia la participación activa de los estudiantes.	***Destacado***
18. Promueve el pensamiento crítico en los estudiantes.	***Destacado***
Valora el desarrollo de competencias	
6. Proporciona retroalimentación sobre los contenidos de la clase	***Destacado***
7. Las formas de evaluación son adecuadas a los contenidos de la clase	***Destacado***
8. En la evaluación de los aprendizajes y competencias, toma en cuenta aspectos, tales como: exámenes, trabajos, participaciones, etc.	***Destacado***
16. Soluciona dudas y atiende comentarios de los estudiantes.	***Destacado***

Nivel de logro de la competencia

Interacción pedagógica Inclusiva	Destacado
Valora el desarrollo de competencias	Destacado

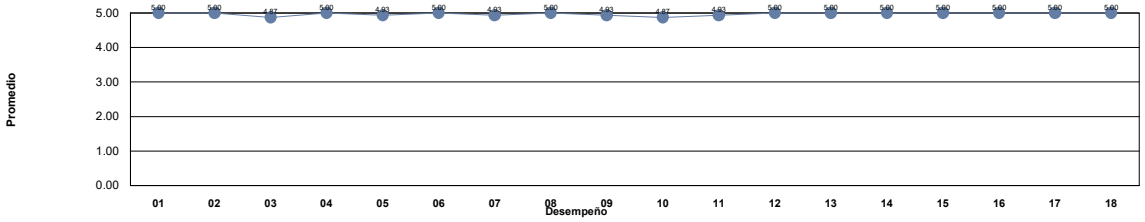

Niveles	***Descriptor***	***Valor***	***Descripción***
Nivel 1	***Insuficiente***	0.0 - 1.0	Los docentes requieren realimentación así como tomar cursos obligatorios para mejorar su desempeño y desarrollar las competencias académicas.
Nivel 2	***Suficiente***	1.01 - 2.0	Los docentes requieren realimentación y tomar cursos para mejorar su desempeño para fortalecer su competencias académicas.
Nivel 3	***Bueno***	2.01 - 3.0	Los docentes requieren seguir fortaleciendo sus competencias académicas mediante cursos y talleres para desempeñarse como docente universitario en la docencia, investigación y gestión-vinculación.
Nivel 4	***Competente***	3.01 - 4.0	Los docentes manifiestan tener las competencias desarrolladas en un nivel óptimo.
Nivel 5	***Destacado***	4.01 - 5.0	Los docentes manifiestan tener desarrolladas las competencias en un nivel sobresaliente, por lo que pueden asesorar a otros docentes.

Unidad Académica: FACULTAD DE DERECHO

Comentarios de los estudiantes para el docente : VILLALOBOS DIAZ MARTHA ELISA

1 excelente lic, se le nota que sabe mucho, aparte muy humana y comprensiva

2 Tiene dinámicas muy interesantes para evaluar los temas despúes de que los vemos

3 Una excelente maestra; le recomiendo que utilice mejor apoyo visual por las diapositivas pueden verse muy pesadas y que cuando esté explicando temas nos pregunte para mantener siempre la atención

4 Muy buena maestra, soluciona dudas y trata de realizar diversas actividades para hacer más interesante la clase.

5 Es una Lic, muy linda, amable, sabe mucho de la materia y explica súper bien, aprendi mucho en su clase

6 Muy buena para impartir clase

7 EXCELENTE LICENCIADA, MUY LINDA Y DEMUESTRA MUCHO INTERES EN LA MATERIA

8 Muy buena licenciada, se nota su conocimiento

9 Es una excelente maestra y una persona maravillosa, además sabe muchísimo de su materia, me gustó bastante su clase.

10 Una maestra muy preparada, atenta, comprensiva, muy buena clase.

11 Bien

12 Bien

13 Bien

14 Bien

15 Bien

UNIVERSIDAD AUTÓNOMA DE CHIHUAHUA
Sistema Integral de Evaluación a la Docencia por Competencias
Evaluación de los Estudiantes

Ciclo escolar: 2022-SEM-AGO/DIC

Fecha de impresión: viernes, 29 de septiembre de 2023 11:08 a. m.

Unidad Académica: FACULTAD DE DERECHO

Docente: [redacted] ***VILLALOBOS JION LUIS RAUL***

Promedio estudiantes: 4.19
Número de encuestas: 13

Destacado
Nivel 5

Competencia / Desempeño	
Interacción pedagógica Inclusiva	
1. Demuestra entusiasmo y compromiso en la impartición de su materia.	***Competente***
2. Demuestra habilidad de comunicación y claridad expositiva en su clase.	***Competente***
3. Asiste normalmente a las clases asignadas, ya sea en modalidad virtual o presencial	***Competente***
4. Cumple adecuadamente sus horarios de clase, ya sea en modalidad virtual o presencial	***Competente***
5. Presenta de forma ordenada y lógica los contenidos de la materia.	***Destacado***
9. Demuestra respeto a todos los estudiantes.	***Destacado***
10. Demuestra dominio de conocimiento de la materia que imparte.	***Destacado***
11. Utiliza diversas estrategias didácticas en su clase.	***Destacado***
12. Proporciona materiales de enseñanza para su clase.	***Destacado***
13. Plantea actividades de aprendizaje	***Destacado***
14. Logra ambientes apropiados de aprendizaje, entre estudiantes, así como entre docente y estudiante.	***Destacado***
15. Propicia valores y actividades positivas para el aprendizaje	***Destacado***
17. Propicia la participación activa de los estudiantes.	***Destacado***
18. Promueve el pensamiento crítico en los estudiantes.	***Destacado***
Valora el desarrollo de competencias	
6. Proporciona retroalimentación sobre los contenidos de la clase	***Destacado***
7. Las formas de evaluación son adecuadas a los contenidos de la clase	***Destacado***
8. En la evaluación de los aprendizajes y competencias, toma en cuenta aspectos, tales como: exámenes, trabajos, participaciones, etc.	***Destacado***
16. Soluciona dudas y atiende comentarios de los estudiantes.	***Destacado***

Nivel de logro de la competencia

Interacción pedagógica Inclusiva	Destacado
Valora el desarrollo de competencias	Destacado

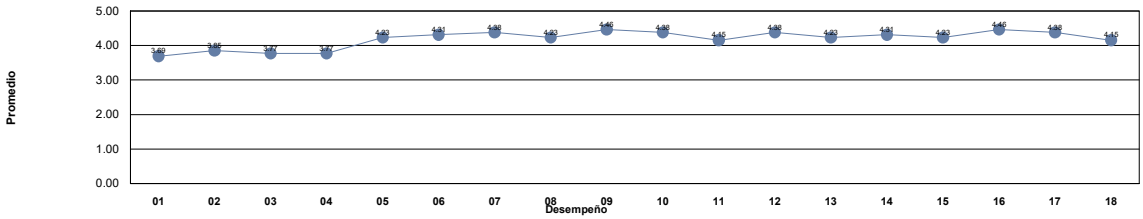

Niveles	***Descriptor***	***Valor***	***Descripción***
Nivel 1	***Insuficiente***	0.0 - 1.0	Los docentes requieren realimentación así como tomar cursos obligatorios para mejorar su desempeño y desarrollar las competencias académicas.
Nivel 2	***Suficiente***	1.01 - 2.0	Los docentes requieren realimentación y tomar cursos para mejorar su desempeño para fortalecer su competencias académicas.
Nivel 3	***Bueno***	2.01 - 3.0	Los docentes requieren seguir fortaleciendo sus competencias académicas mediante cursos y talleres para desempeñarse como docente universitario en la docencia, investigación y gestión-vinculación.
Nivel 4	***Competente***	3.01 - 4.0	Los docentes manifiestan tener las competencias desarrolladas en un nivel óptimo.
Nivel 5	***Destacado***	4.01 - 5.0	Los docentes manifiestan tener desarrolladas las competencias en un nivel sobresaliente, por lo que pueden asesorar a otros docentes.

Unidad Académica: FACULTAD DE DERECHO

Comentarios de los estudiantes para el docente : VILLALOBOS JION LUIS RAUL

1 .

2 Buen lic! La asistencia vale 50% y es un poquito barco, avisa de última hora si irá a la clase y solo da 15-20 minutos de clase, si lo volvería a tomar porque es muy fácil pasar su materia.

3 Es muy buena persona, es muy respetuoso y siempre atiende todas las dudas que el grupo le cuestiona, aparte que es muy flexible y paciente.

4 buena manera de calficar

5 .

6 falta mucho

7 Muy bueno en su trabajo

8 lic comprometido

9 excelente profesor

10 he tenido mejores maestros para ingles, solo nos daba 5 minutos de clase y realmente no estoy segura de haber aprendido algo nuevo

11 EXCELENTE CATEDRATICO, SU CLASE MUY AMENA, Y FACIL DE ENTENDER

12 Excelente Lic, siempre al pendiente de dudas en el chat, sin importar hora o día respondía, el apoyo para realizar los trabajos era super explicito

13 Excelente licenciado y muy buena clase

UNIVERSIDAD AUTÓNOMA DE CHIHUAHUA
Sistema Integral de Evaluación a la Docencia por Competencias
Evaluación de los Estudiantes

Ciclo escolar: 2022-SEM-AGO/DIC

Fecha de impresión: viernes, 29 de septiembre de 2023 11:08 a. m.

Unidad Académica: FACULTAD DE DERECHO

Docente: [redacted] ***VILLALOVOS LOZANO ENRIQUE***

Promedio estudiantes: 4.49
Número de encuestas: 55

Destacado Nivel 5

Competencia / Desempeño	
Interacción pedagógica Inclusiva	
1. Demuestra entusiasmo y compromiso en la impartición de su materia.	***Destacado***
2. Demuestra habilidad de comunicación y claridad expositiva en su clase.	***Destacado***
3. Asiste normalmente a las clases asignadas, ya sea en modalidad virtual o presencial	***Destacado***
4. Cumple adecuadamente sus horarios de clase, ya sea en modalidad virtual o presencial	***Destacado***
5. Presenta de forma ordenada y lógica los contenidos de la materia.	***Destacado***
9. Demuestra respeto a todos los estudiantes.	***Destacado***
10. Demuestra dominio de conocimiento de la materia que imparte.	***Destacado***
11. Utiliza diversas estrategias didácticas en su clase.	***Destacado***
12. Proporciona materiales de enseñanza para su clase.	***Destacado***
13. Plantea actividades de aprendizaje	***Destacado***
14. Logra ambientes apropiados de aprendizaje, entre estudiantes, así como entre docente y estudiante.	***Destacado***
15. Propicia valores y actividades positivas para el aprendizaje	***Destacado***
17. Propicia la participación activa de los estudiantes.	***Destacado***
18. Promueve el pensamiento crítico en los estudiantes.	***Destacado***
Valora el desarrollo de competencias	
6. Proporciona retroalimentación sobre los contenidos de la clase	***Destacado***
7. Las formas de evaluación son adecuadas a los contenidos de la clase	***Destacado***
8. En la evaluación de los aprendizajes y competencias, toma en cuenta aspectos, tales como: exámenes, trabajos, participaciones, etc.	***Destacado***
16. Soluciona dudas y atiende comentarios de los estudiantes.	***Destacado***

Nivel de logro de la competencia

Interacción pedagógica Inclusiva	Destacado
Valora el desarrollo de competencias	Destacado

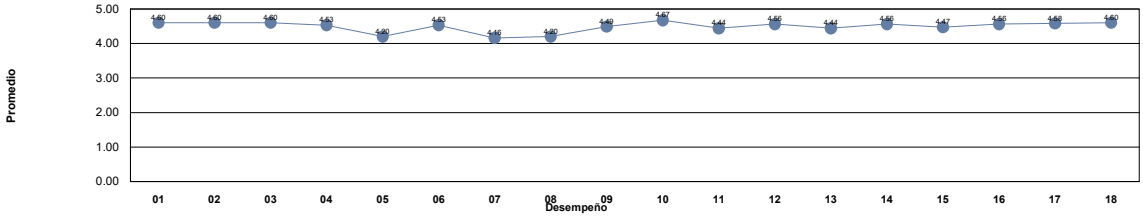

Niveles	***Descriptor***	***Valor***	***Descripción***
Nivel 1	***Insuficiente***	0.0 - 1.0	Los docentes requieren realimentación así como tomar cursos obligatorios para mejorar su desempeño y desarrollar las competencias académicas.
Nivel 2	***Suficiente***	1.01 - 2.0	Los docentes requieren realimentación y tomar cursos para mejorar su desempeño para fortalecer su competencias académicas.
Nivel 3	***Bueno***	2.01 - 3.0	Los docentes requieren seguir fortaleciendo sus competencias académicas mediante cursos y talleres para desempeñarse como docente universitario en la docencia, investigación y gestión-vinculación.
Nivel 4	***Competente***	3.01 - 4.0	Los docentes manifiestan tener las competencias desarrolladas en un nivel óptimo.
Nivel 5	***Destacado***	4.01 - 5.0	Los docentes manifiestan tener desarrolladas las competencias en un nivel sobresaliente, por lo que pueden asesorar a otros docentes.

Unidad Académica: FACULTAD DE DERECHO

Comentarios de los estudiantes para el docente : VILLALOVOS LOZANO ENRIQUE

1 Una de las mejores clases que he tenido

2 De los mejores maestros dentro de la universidad

3 Los retardos los toma como faltas

4 Un excelente Licenciado, es muy buena la forma en la que imparte su clase.

5 excelente catedrático y excelente clase

6 BUEN LIC PARA LA MATERIA SABE MUCHO Y HACE MUY DINAMICA LA CLASE YA QUE PROCURA QUE TODOS PARTICIPEN

7 Excelente catedratico, en verdad busca que los alumnos aprendamos y sobre todo contruyamos nuestro propio criterio

8 Persona ampliamente capacitada, demuestra un dominio amplio de la materia y sobre todo es distinto al motivar a sus alumnos a pensar y aprender, sin duda un gran catedrático que vale la pena tomar, pocos docentes como él.

9 Excelente catedrático

10 imparte muy bien las clases, es un excelente licenciado

11 BUENA CLASE

12 Buen maestro

13 el enfoque personal o asistencia preferencial por ciertos alumnos propicia un desinterés por parte de los demás compañeros, no nos sentimos incluidos en la clase

14 Excelente licenciado

15 Muy buena clase.

16 Excelente maestro.

17 Excelente licenciado,es muy apasionado al momento de impartir su clase.

18 Estaría mejor si desarrollara punto por punto el progrma de estudios, a veces se tornan interesantes sus clases

19 buen lic

20 muy egocentrico

21 Bien

22 muy buen licenciado, muy dinamico y reflexiva su clase

23 buen lic comprometido y dedicado.

24 Es un ecelente catedratico para esta materia en particular, he aprendido mucho y me ha hecho reflexionar inculso más de la cuenta. Es realmente increible

25 buen lic

26 En general es buen maestro

27 Sin duda alguna de los mejores Licenciados que he tenido, es excelente en esta clase

28 Es un excelente maestro, realmente nos apoya como estudiantes y nos brinda sus conocimientos y las herramientas para desarrollarnos.

29 .

30 Muy buen lic.

31 Excelente Lic.

32 Excelente cataderatico.

33 Buen maestro

34 Excelente licenciado! Muy estricto con la puntualidad

35 De los mejores catedráticos que he tenido sin duda, la clase es muy digerible y explica muy bien con ejemplos reales

36 entusiasta, muy bien preparado, habilidad de catedra, de los mejores

37 Muy buen lic.

38 buena clase

39 Muy beni

Unidad Académica: FACULTAD DE DERECHO

Comentarios de los estudiantes para el docente : VILLALOVOS LOZANO ENRIQUE

40	Clase muy dinámica
41	Realmente no se como nos va a calificar, porque no nos ha puesto ningún examen que nos tome en cuenta para nuestra calificación
42	Lamentablemente por cuestiones de trabajo se ausentó mucho de sus clases, es respetuoso, domina bastante la materia, lo único es que en algunas ocasiones tiene que ser preciso con lo que intenta enseñar, no dar tantas vueltas.
43	Uno de los maestros que fue un punto de inflexión en mi formación, aparte de dominar bastante la materia es alguien que tiene un pensamiento jurídico muy distinto y que propicia a que abras mucho tu mente.
44	excelente
45	clase didactica y con demasiado aprendisaje bueno, convirtio una clase pesada en una clase amena con gusto de asistir tomaria de nuevo con el
46	.
47	Buen maestro
48	Gracias por su tiempo
49	Pesima dinamica de aprendizaje, soberbio y arrogante, nunca habia experimentado un peor sistema de enseñanza
50	es muy buen docente, desarrolla la clase de una forma didactica y constructiva.
51	Muy buena clase, es un poco estricto con la puntualidad y a veces habla un poco brusco que puede llegar a ser grosero
52	Bien
53	Es un excelente Licenciado, explica los temas claramente y ayudó bastante en mi formación. Lo único a considerar es que no sigue un temario como tal, vemos los temas como van surgiendo.
54	Excelente maestro
55	Un licenciado con gran conocimiento de su materia.

UNIVERSIDAD AUTÓNOMA DE CHIHUAHUA
Sistema Integral de Evaluación a la Docencia por Competencias
Evaluación de los Estudiantes

Ciclo escolar: 2022-SEM-AGO/DIC

Fecha de impresión: viernes, 29 de septiembre de 2023 11:08 a. m.

Unidad Académica: FACULTAD DE DERECHO

Docente: [redacted] ***VILLASANA RAMIREZ SILVIA YOLANDA***

Promedio estudiantes: 3.72
Número de encuestas: 55

Competente Nivel 4

Competencia / Desempeño	
Interacción pedagógica Inclusiva	
1. Demuestra entusiasmo y compromiso en la impartición de su materia.	***Destacado***
2. Demuestra habilidad de comunicación y claridad expositiva en su clase.	***Competente***
3. Asiste normalmente a las clases asignadas, ya sea en modalidad virtual o presencial	***Destacado***
4. Cumple adecuadamente sus horarios de clase, ya sea en modalidad virtual o presencial	***Destacado***
5. Presenta de forma ordenada y lógica los contenidos de la materia.	***Competente***
9. Demuestra respeto a todos los estudiantes.	***Destacado***
10. Demuestra dominio de conocimiento de la materia que imparte.	***Competente***
11. Utiliza diversas estrategias didácticas en su clase.	***Competente***
12. Proporciona materiales de enseñanza para su clase.	***Competente***
13. Plantea actividades de aprendizaje	***Competente***
14. Logra ambientes apropiados de aprendizaje, entre estudiantes, así como entre docente y estudiante.	***Competente***
15. Propicia valores y actividades positivas para el aprendizaje	***Competente***
17. Propicia la participación activa de los estudiantes.	***Competente***
18. Promueve el pensamiento crítico en los estudiantes.	***Competente***
Valora el desarrollo de competencias	
6. Proporciona retroalimentación sobre los contenidos de la clase	***Competente***
7. Las formas de evaluación son adecuadas a los contenidos de la clase	***Competente***
8. En la evaluación de los aprendizajes y competencias, toma en cuenta aspectos, tales como: exámenes, trabajos, participaciones, etc.	***Competente***
16. Soluciona dudas y atiende comentarios de los estudiantes.	***Competente***

Nivel de logro de la competencia

Interacción pedagógica Inclusiva	Competente
Valora el desarrollo de competencias	Competente

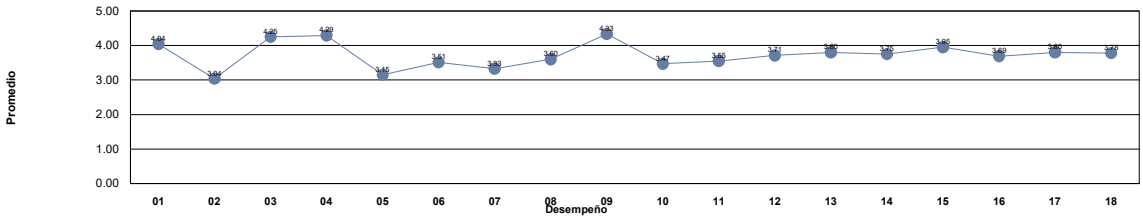

Niveles	***Descriptor***	***Valor***	***Descripción***
Nivel 1	***Insuficiente***	0.0 - 1.0	Los docentes requieren realimentación así como tomar cursos obligatorios para mejorar su desempeño y desarrollar las competencias académicas.
Nivel 2	***Suficiente***	1.01 - 2.0	Los docentes requieren realimentación y tomar cursos para mejorar su desempeño para fortalecer su competencias académicas.
Nivel 3	***Bueno***	2.01 - 3.0	Los docentes requieren seguir fortaleciendo sus competencias académicas mediante cursos y talleres para desempeñarse como docente universitario en la docencia, investigación y gestión-vinculación.
Nivel 4	***Competente***	3.01 - 4.0	Los docentes manifiestan tener las competencias desarrolladas en un nivel óptimo.
Nivel 5	***Destacado***	4.01 - 5.0	Los docentes manifiestan tener desarrolladas las competencias en un nivel sobresaliente, por lo que pueden asesorar a otros docentes.

Unidad Académica: FACULTAD DE DERECHO

Comentarios de los estudiantes para el docente : VILLASANA RAMIREZ SILVIA YOLANDA

1 Excelente licenciada

2 Aunque se nota que sabe mucho a veces no logra expresarlo y se siente pesada la clase, la primera evaluación no tuvo una retroalimentación y no supimos porque obtuvimos esa calificación, además no fue muy abierta al momento de comentarlo

3 Es una excelente docente, su clase tiene diversas dinámicas que ayudan de manera adecuada al aprendizaje de los temas, es entusiasta y se preocupa por resolver las dudas de los alumnos.

4 Las clases suelen ser un poco pesadas, no se ven los contenidos de la materia y muchas veces no explica bien.

5 Pésima clase, nunca nos dijo los aspectos a evaluar, sus clases no son nada preparadas, se pierde por completo en la clase, no responde nuestras dudas y si lo llega a hacer nos confunde aún más

6 Es buena maestra pero siento que no se explica de manera adecuada

7 la clase es demasiado aburrida y no se entiende nada

8 Da muchos rodeos a la hora de explicar algo, muchas veces llega a ser confuso

9 Si bien se le nota entusiasmo por dar la clase, sus materias tienden a extenderse y son muy redundantes

10 No me gusta la forma en la que da la clase, no sabe explicar las clase de manera clara, no aprendes mucho.

11 Muy buena maestra

12 Buena maestra ???????

13 Es buena maestra, me gusta su forma de impartir la clase y la paciencia que tiene

14 NO LA TOMEN, nos consta que se inventa lo que dice en la clase, se contradice, sus instrucciones no son claras, califica arbitrariamente. Encartga tareas, pero como digo, no redacta bien las intrucciones y son confusas. es amable, eso si. NO LA TOMEN

15 Buena clase

16 una lic muy interesada en que sus alumnos desarrollen pensamiento crítico

17 de los peores docentes que he tenido en la carrera, no demuestra dominio de los temas, no sigue el temario, no da explicaciones claras, evalua de forma extraña y sin dar una retroalimentación. se necesita otro docente

18 Sus clases son excelentes, en ocasiones no sigue el temario.

19 Buena docente, pero clase muy repetitiva, cero clara y aburrida, aparte que no aprendi nada nuevo

20 es buena licenciada, solo que en ocasiones sus clases se vuelven un monologo o repetitivas y esto ocasiona que pierdas un poco el interés en la materia.

21 Creo que la materia se le puede sacar mas provecho, repite lo mismo todo el semestre

22 no sabe dar clases se cuatrapea en lo que dice

23 La lic no es clara, divaga mucho, mete mucha paja, no aclara dudas... no aprendí nada

24 Muy buena maestra

25 debería hacer mas amena su clase para tener mas la atención de los estudiantes

26 A veces no entiendo sus explicaciones; el tartamudeo me distrae constantemente de la idea que está hablando en ese momento. Y su manera de comunicarlo no siempre es la más clara, me confundo mucho.

27 Excelente lic, siempre responde dudas

28 habla y habla y se reboruja sola, en si no imparte lo que es su clase

29 buena licenciada

30 La clase es muy tediosa ya que la explicación de la licenciada nunca es clara, se revuelve mucho al hablar, y no aclara dudas ni es precisa a la hora de explicar, y muy pocas veces pide participación de los demás

31 Buena lic

32 Me gustaría que los trabajos que nos hace realizar los pudiéramos resolver en clase y tener una retroalimentación ahí mismo en lugar de usar classroom para eso, además de a la hora de que revisa los trabajos agregar los comentarios del trabajo en el.

33 bien

34 Buena maestra.

35 .

36 No entendí casi nada de la materia, al exponer no se le entiende mucho, no me gusta como evalúa pero de verdad se esfuerza mucho para que entendamos, esta muy comprometida con la materia tal vez solo no tiene la habilidad de trasmitir su conocimiento

37 muy buena licenciada, le gusta mucho su materia, se apasiona por lo que hace y eso hace que te enamores de sus clases y de su manera de dar clase

Unidad Académica: FACULTAD DE DERECHO

Comentarios de los estudiantes para el docente : VILLASANA RAMIREZ SILVIA YOLANDA

38 .

39 Falta una guía.

40 solo habla toda la hora y su clase se vuelve super tediosa y pesada ya que solo habla ella y divaga muchisimo , no es precisa

41 No tiene un método de evaluación bien establecido, las clases son sumamente repetitivas sin llegar a algo en concreto

42 La licenciada es muy clara con su materia y siempre proporciona las herramientas necesarias para la comprensión de los temas

43 muy buena persona

44 Sus explicaciones en veces son algo confusas pero demuestra su interes por la clase

45 :)

46 Es buena se preocupa por el aprendizaje de los estudiantes solo que reboruja un poco con sus explicaciones.

47 no sabe hablar, se atora, se pierde, cambia de ejemplo, es aburrida, y de verdad es la clase mas tediosa del mundo, trata de ser buena onda y se vuelve pesada y no sabe responder dudas, es un rotundo NO

48 A veces algunas explicaciones suelen ser demasiado detalladas.

49 A veces no se le entiende lo que explica

50 Al ser una materia meramente práctica, siempre estará dispuesta a resolver cualquier duda.

51 divaga mucho hace la clase muy aburrida

52 Interesante clase

53 .

54 buena maestra, pero siempre fue muy confusa su clase.

55 Muy buena docente. Explica demasiado los temas. No sales con ninguna duda

UNIVERSIDAD AUTÓNOMA DE CHIHUAHUA
Sistema Integral de Evaluación a la Docencia por Competencias
Evaluación de los Estudiantes

Ciclo escolar: 2022-SEM-AGO/DIC

Fecha de impresión: viernes, 29 de septiembre de 2023 11:08 a. m.

Unidad Académica: FACULTAD DE DERECHO

Docente: [redacted] ***VILLEGAS GARZA VIRGINIA VERONICA***

Promedio estudiantes: 4.25
Número de encuestas: 6

Destacado Nivel 5

Competencia / Desempeño	
Interacción pedagógica Inclusiva	
1. Demuestra entusiasmo y compromiso en la impartición de su materia.	***Destacado***
2. Demuestra habilidad de comunicación y claridad expositiva en su clase.	***Destacado***
3. Asiste normalmente a las clases asignadas, ya sea en modalidad virtual o presencial	***Destacado***
4. Cumple adecuadamente sus horarios de clase, ya sea en modalidad virtual o presencial	***Destacado***
5. Presenta de forma ordenada y lógica los contenidos de la materia.	***Competente***
9. Demuestra respeto a todos los estudiantes.	***Destacado***
10. Demuestra dominio de conocimiento de la materia que imparte.	***Destacado***
11. Utiliza diversas estrategias didácticas en su clase.	***Competente***
12. Proporciona materiales de enseñanza para su clase.	***Destacado***
13. Plantea actividades de aprendizaje	***Destacado***
14. Logra ambientes apropiados de aprendizaje, entre estudiantes, así como entre docente y estudiante.	***Destacado***
15. Propicia valores y actividades positivas para el aprendizaje	***Destacado***
17. Propicia la participación activa de los estudiantes.	***Competente***
18. Promueve el pensamiento crítico en los estudiantes.	***Competente***
Valora el desarrollo de competencias	
6. Proporciona retroalimentación sobre los contenidos de la clase	***Destacado***
7. Las formas de evaluación son adecuadas a los contenidos de la clase	***Competente***
8. En la evaluación de los aprendizajes y competencias, toma en cuenta aspectos, tales como: exámenes, trabajos, participaciones, etc.	***Destacado***
16. Soluciona dudas y atiende comentarios de los estudiantes.	***Destacado***

Nivel de logro de la competencia

Interacción pedagógica Inclusiva	Destacado
Valora el desarrollo de competencias	Destacado

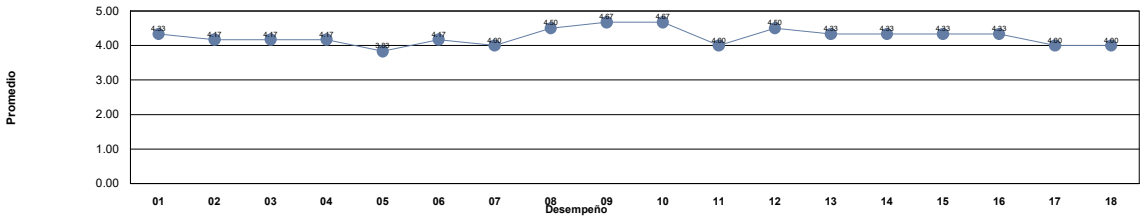

Niveles	***Descriptor***	***Valor***	***Descripción***
Nivel 1	***Insuficiente***	0.0 - 1.0	Los docentes requieren realimentación así como tomar cursos obligatorios para mejorar su desempeño y desarrollar las competencias académicas.
Nivel 2	***Suficiente***	1.01 - 2.0	Los docentes requieren realimentación y tomar cursos para mejorar su desempeño para fortalecer su competencias académicas.
Nivel 3	***Bueno***	2.01 - 3.0	Los docentes requieren seguir fortaleciendo sus competencias académicas mediante cursos y talleres para desempeñarse como docente universitario en la docencia, investigación y gestión-vinculación.
Nivel 4	***Competente***	3.01 - 4.0	Los docentes manifiestan tener las competencias desarrolladas en un nivel óptimo.
Nivel 5	***Destacado***	4.01 - 5.0	Los docentes manifiestan tener desarrolladas las competencias en un nivel sobresaliente, por lo que pueden asesorar a otros docentes.

Unidad Académica: FACULTAD DE DERECHO

Comentarios de los estudiantes para el docente : VILLEGAS GARZA VIRGINIA VERONICA

1 Excelente maestra, siempre da sus clases con amor y enseñanza por la materia, explica muy bien y con ejemplos para su más fácil comprensión, cuando hay dudas o comentarios siempre esta en disposición para responderlos.

2 .

3 Un muy excelente profesora.

4 No tengo ningún comentario, solo que a mi parecer falta un poco más de contenido

5 Sin comentarios

6 .

UNIVERSIDAD AUTÓNOMA DE CHIHUAHUA
Sistema Integral de Evaluación a la Docencia por Competencias
Evaluación de los Estudiantes

Ciclo escolar: 2022-SEM-AGO/DIC

Fecha de impresión: viernes, 29 de septiembre de 2023 11:08 a. m.

Unidad Académica: FACULTAD DE DERECHO

Docente: [redacted] ***VILLEGAS MONTES LUIS***

Promedio estudiantes: 4.27
Número de encuestas: 18

Destacado
Nivel 5

Competencia / Desempeño	
Interacción pedagógica Inclusiva	
1. Demuestra entusiasmo y compromiso en la impartición de su materia.	***Destacado***
2. Demuestra habilidad de comunicación y claridad expositiva en su clase.	***Destacado***
3. Asiste normalmente a las clases asignadas, ya sea en modalidad virtual o presencial	***Destacado***
4. Cumple adecuadamente sus horarios de clase, ya sea en modalidad virtual o presencial	***Destacado***
5. Presenta de forma ordenada y lógica los contenidos de la materia.	***Destacado***
9. Demuestra respeto a todos los estudiantes.	***Competente***
10. Demuestra dominio de conocimiento de la materia que imparte.	***Destacado***
11. Utiliza diversas estrategias didácticas en su clase.	***Destacado***
12. Proporciona materiales de enseñanza para su clase.	***Destacado***
13. Plantea actividades de aprendizaje	***Competente***
14. Logra ambientes apropiados de aprendizaje, entre estudiantes, así como entre docente y estudiante.	***Competente***
15. Propicia valores y actividades positivas para el aprendizaje	***Destacado***
17. Propicia la participación activa de los estudiantes.	***Destacado***
18. Promueve el pensamiento crítico en los estudiantes.	***Destacado***
Valora el desarrollo de competencias	
6. Proporciona retroalimentación sobre los contenidos de la clase	***Destacado***
7. Las formas de evaluación son adecuadas a los contenidos de la clase	***Destacado***
8. En la evaluación de los aprendizajes y competencias, toma en cuenta aspectos, tales como: exámenes, trabajos, participaciones, etc.	***Destacado***
16. Soluciona dudas y atiende comentarios de los estudiantes.	***Destacado***

Nivel de logro de la competencia

Interacción pedagógica Inclusiva	Destacado
Valora el desarrollo de competencias	Destacado

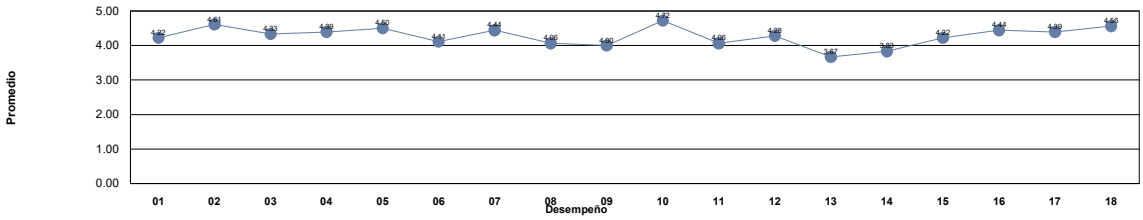

Niveles	***Descriptor***	***Valor***	***Descripción***
Nivel 1	***Insuficiente***	0.0 - 1.0	Los docentes requieren realimentación así como tomar cursos obligatorios para mejorar su desempeño y desarrollar las competencias académicas.
Nivel 2	***Suficiente***	1.01 - 2.0	Los docentes requieren realimentación y tomar cursos para mejorar su desempeño para fortalecer su competencias académicas.
Nivel 3	***Bueno***	2.01 - 3.0	Los docentes requieren seguir fortaleciendo sus competencias académicas mediante cursos y talleres para desempeñarse como docente universitario en la docencia, investigación y gestión-vinculación.
Nivel 4	***Competente***	3.01 - 4.0	Los docentes manifiestan tener las competencias desarrolladas en un nivel óptimo.
Nivel 5	***Destacado***	4.01 - 5.0	Los docentes manifiestan tener desarrolladas las competencias en un nivel sobresaliente, por lo que pueden asesorar a otros docentes.

Unidad Académica: FACULTAD DE DERECHO

Comentarios de los estudiantes para el docente : VILLEGAS MONTES LUIS

1	Buen lic
2	me gusta como explica, aunque si pierdes un poco de contexto ya no logras entender bien su clase
3	Esta bien su clase
4	Maestro que conoce ampliamente sobre su materia y demás temas
5	buen licenciado, sabe mucho de la materia que imparte, un poco pesado pero si aprendes bastante
6	.
7	Es bueno en lo que hace y sabe muchísimo, pero llega a ser algo pesado y el ambiente se vuelve agobiante.
8	Es un Licenciado muy preparado, sus clases son muy interesantes y se adquieren muchos nuevos conocimientos.
9	Muy estricto pero aprendes muy bien con el
10	Me gusta mucho su clase, solo que agregara un trabajo o dos para tener mas puntos a evaluar
11	buen licenciado
12	.
13	Un poco serio pero da muy bn sus clases y te ayuda mucho en tus dudas
14	Excelente licenciado, explica muy bien y resuelve todas las dudas de los estudiantes
15	Imparte muy bien su clase y aprendes bastante con el
16	Excelente Licenciado, muy buena clase, muy buen dominio del tema
17	muy buen lic conocimiento amplio
18	Su clase es muy interesante

UNIVERSIDAD AUTÓNOMA DE CHIHUAHUA
Sistema Integral de Evaluación a la Docencia por Competencias
Evaluación de los Estudiantes

Ciclo escolar: 2022-SEM-AGO/DIC

Fecha de impresión: viernes, 29 de septiembre de 2023 11:08 a. m.

Unidad Académica: FACULTAD DE DERECHO

Docente: [redacted] ***WONG MERAZ CESAR LORENZO***

Promedio estudiantes: 4.53
Número de encuestas: 48

Destacado Nivel 5

Competencia / Desempeño	
Interacción pedagógica Inclusiva	
1. Demuestra entusiasmo y compromiso en la impartición de su materia.	***Destacado***
2. Demuestra habilidad de comunicación y claridad expositiva en su clase.	***Destacado***
3. Asiste normalmente a las clases asignadas, ya sea en modalidad virtual o presencial	***Destacado***
4. Cumple adecuadamente sus horarios de clase, ya sea en modalidad virtual o presencial	***Destacado***
5. Presenta de forma ordenada y lógica los contenidos de la materia.	***Destacado***
9. Demuestra respeto a todos los estudiantes.	***Destacado***
10. Demuestra dominio de conocimiento de la materia que imparte.	***Destacado***
11. Utiliza diversas estrategias didácticas en su clase.	***Destacado***
12. Proporciona materiales de enseñanza para su clase.	***Destacado***
13. Plantea actividades de aprendizaje	***Destacado***
14. Logra ambientes apropiados de aprendizaje, entre estudiantes, así como entre docente y estudiante.	***Destacado***
15. Propicia valores y actividades positivas para el aprendizaje	***Destacado***
17. Propicia la participación activa de los estudiantes.	***Destacado***
18. Promueve el pensamiento crítico en los estudiantes.	***Destacado***
Valora el desarrollo de competencias	
6. Proporciona retroalimentación sobre los contenidos de la clase	***Destacado***
7. Las formas de evaluación son adecuadas a los contenidos de la clase	***Destacado***
8. En la evaluación de los aprendizajes y competencias, toma en cuenta aspectos, tales como: exámenes, trabajos, participaciones, etc.	***Destacado***
16. Soluciona dudas y atiende comentarios de los estudiantes.	***Destacado***

Nivel de logro de la competencia

Interacción pedagógica Inclusiva	Destacado
Valora el desarrollo de competencias	Destacado

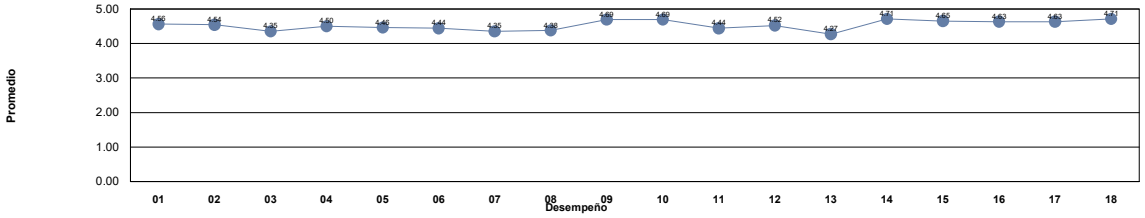

Niveles	***Descriptor***	***Valor***	***Descripción***
Nivel 1	***Insuficiente***	0.0 - 1.0	Los docentes requieren realimentación así como tomar cursos obligatorios para mejorar su desempeño y desarrollar las competencias académicas.
Nivel 2	***Suficiente***	1.01 - 2.0	Los docentes requieren realimentación y tomar cursos para mejorar su desempeño para fortalecer su competencias académicas.
Nivel 3	***Bueno***	2.01 - 3.0	Los docentes requieren seguir fortaleciendo sus competencias académicas mediante cursos y talleres para desempeñarse como docente universitario en la docencia, investigación y gestión-vinculación.
Nivel 4	***Competente***	3.01 - 4.0	Los docentes manifiestan tener las competencias desarrolladas en un nivel óptimo.
Nivel 5	***Destacado***	4.01 - 5.0	Los docentes manifiestan tener desarrolladas las competencias en un nivel sobresaliente, por lo que pueden asesorar a otros docentes.

Unidad Académica: FACULTAD DE DERECHO

Comentarios de los estudiantes para el docente : WONG MERAZ CESAR LORENZO

1 su clase suele ser muy interesante e interactiva

2 Excelente docente, con un alto conocimiento del derecho en general

3 tiene dominio sobre el tema y es respetuoso y puntual.

4 Puede ser difícil hilar los temas con lo que ejemplifica porque se puede ir muy rápido o divaga, pero la manera de dar la clase es muy interesante

5 Me cuesta mucho seguirle el ritmo, a mi parecer lee muy rápido, y me cuesta hacer anotaciones, sobre sus explicaciones. Afortunadamente nos hace llegar el documento de donde se basa para la clase.

6 Excelente maestro con clases para nada monótonas

7 Un gran docente

8 ¿Qué se puede decir del magistrado Wong que no se haya dicho ya ?, un excelente licenciado y docente, sus cátedras son muy enriquecedoras

9 Muy interesante su clase, muestra mucho interés en nuestro aprendizaje

10 A veces divaga mucho en ejemplos y no aterriza el contenido de la clase

11 De mis clases favoritas, muy didáctica y entretenida, gran enfoque en la participación de los compañeros.

12 Buen docente

13 buen docente

14 Los temas abordados en clase tanto como el material son muy útiles y sencillos de entender, por lo que, para un alumno que apenas se adentra en los conocimientos básicos de la materia es sencillo comprender mediante la asignación de tareas.

15 EXCELENTE CATEDRA

16 no sabe dar clase y siempre manda a un adjunto porque el no tiene tiempo de asistir

17 Estaría excelente si se desarrollara punto por punto el programa de estudios

18 Excelente catedrático

19 Es notorio su conocimiento, solo a veces me gustaría que nos diera los conceptos más claros

20 Un gran catedrático. En sus clases siempre fomenta el pensamiento crítico entre los estudiantes, esto conlleva a un buen entendimiento de los temas y a una gran participación en sus clases.

21 Sin comentarios

22 .

23 Excelente licenciado

24 Buena clase

25 Ninguno

26 En general es una buena clase, a veces los examenes son un poco pesados

27 buen docente, se agradece que utilice sus relaciones para el apoyo de los alumnos

28 Excelente trabajo magistrado

29 buena clase

30 Muy buen licenciado. Sabe mucho de la materia

31 Tiene mucha consideración con el tiempo de los estudiantes

32 Buena catedra

33 Un licenciado muy comprometido con sus alumnos y que pone por encima educar con buenos valores antes que sobrecargar de información al alumno

34 Muy buena clase, se logra el aprendizaje de forma sencilla

35 En lo personal el Magistrado Wong considero imparte la materia muy bien y de manera correcta , da ejemplos que podemos ver en la vida diaria y en lo personal eso me ayuda mucho

36 Bien

37 todo muy bien

38 Bien

Unidad Académica: FACULTAD DE DERECHO

Comentarios de los estudiantes para el docente : WONG MERAZ CESAR LORENZO

39	Excelente materia
40	Gran catedratico
41	Es muy buen Lic, explica muy bien y da material para estudiar en sus exámenes los cual es muy bueno
42	muy buen lic
43	excelente lic
44	N
45	Bien
46	Excelente catedratico
47	Excelente docente, aprendemos mucho y su forma de explicar es muy buena, conoce muy bien los temas y siempre aclara las dudas que tengamos
48	.

UNIVERSIDAD AUTÓNOMA DE CHIHUAHUA
Sistema Integral de Evaluación a la Docencia por Competencias
Evaluación de los Estudiantes

Ciclo escolar: 2022-SEM-AGO/DIC

Fecha de impresión: viernes, 29 de septiembre de 2023 11:08 a. m.

Unidad Académica: FACULTAD DE DERECHO

Docente: [redacted] ***YAÑEZ ORTEGA OSCAR FRANCISCO***

Promedio estudiantes: 3.79
Número de encuestas: 29

Competente Nivel 4

Competencia / Desempeño	
Interacción pedagógica Inclusiva	
1. Demuestra entusiasmo y compromiso en la impartición de su materia.	***Competente***
2. Demuestra habilidad de comunicación y claridad expositiva en su clase.	***Competente***
3. Asiste normalmente a las clases asignadas, ya sea en modalidad virtual o presencial	***Competente***
4. Cumple adecuadamente sus horarios de clase, ya sea en modalidad virtual o presencial	***Competente***
5. Presenta de forma ordenada y lógica los contenidos de la materia.	***Competente***
9. Demuestra respeto a todos los estudiantes.	***Destacado***
10. Demuestra dominio de conocimiento de la materia que imparte.	***Destacado***
11. Utiliza diversas estrategias didácticas en su clase.	***Competente***
12. Proporciona materiales de enseñanza para su clase.	***Competente***
13. Plantea actividades de aprendizaje	***Competente***
14. Logra ambientes apropiados de aprendizaje, entre estudiantes, así como entre docente y estudiante.	***Competente***
15. Propicia valores y actividades positivas para el aprendizaje	***Competente***
17. Propicia la participación activa de los estudiantes.	***Competente***
18. Promueve el pensamiento crítico en los estudiantes.	***Destacado***
Valora el desarrollo de competencias	
6. Proporciona retroalimentación sobre los contenidos de la clase	***Competente***
7. Las formas de evaluación son adecuadas a los contenidos de la clase	***Competente***
8. En la evaluación de los aprendizajes y competencias, toma en cuenta aspectos, tales como: exámenes, trabajos, participaciones, etc.	***Competente***
16. Soluciona dudas y atiende comentarios de los estudiantes.	***Competente***

Nivel de logro de la competencia

Interacción pedagógica Inclusiva	Competente
Valora el desarrollo de competencias	Competente

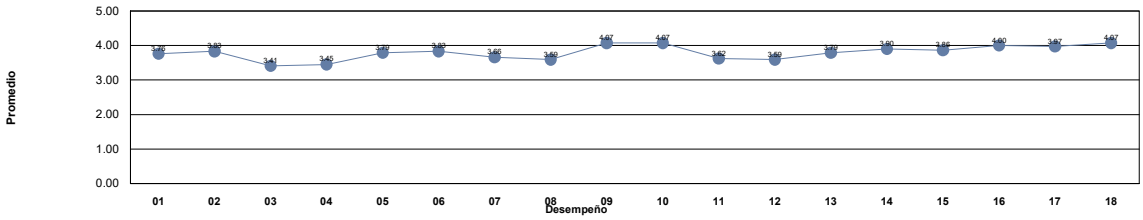

Niveles	***Descriptor***	***Valor***	***Descripción***
Nivel 1	***Insuficiente***	0.0 - 1.0	Los docentes requieren realimentación así como tomar cursos obligatorios para mejorar su desempeño y desarrollar las competencias académicas.
Nivel 2	***Suficiente***	1.01 - 2.0	Los docentes requieren realimentación y tomar cursos para mejorar su desempeño para fortalecer su competencias académicas.
Nivel 3	***Bueno***	2.01 - 3.0	Los docentes requieren seguir fortaleciendo sus competencias académicas mediante cursos y talleres para desempeñarse como docente universitario en la docencia, investigación y gestión-vinculación.
Nivel 4	***Competente***	3.01 - 4.0	Los docentes manifiestan tener las competencias desarrolladas en un nivel óptimo.
Nivel 5	***Destacado***	4.01 - 5.0	Los docentes manifiestan tener desarrolladas las competencias en un nivel sobresaliente, por lo que pueden asesorar a otros docentes.

UNIVERSIDAD AUTÓNOMA DE CHIHUAHUA
Sistema Integral de Evaluación a la Docencia por Competencias
Evaluación de los Estudiantes

Ciclo escolar: 2022-SEM-AGO/DIC

Fecha de impresión: viernes, 29 de septiembre de 2023 11:08 a. m.

Unidad Académica: FACULTAD DE DERECHO

Comentarios de los estudiantes para el docente : YAÑEZ ORTEGA OSCAR FRANCISCO

1 no sabe enseñar pero lo intenta a veces

2 Una clase buena

3 Tiene conocimiento de la materia, como punto a mejorar propongo métodos de calificación que beneficien o apoyen al alumno. Gracias.

4 El licenciado domina totalmente la materia, no se limita con el material, también suele darnos consejos o hablarnos sobre situaciones reales en la vida laboral.

5 Excelente maestro

6 el licenciado es experto en su materia

7 No sabe expresar sus planteamientos hacia los alumnos y no sigue un orden lógico en los temas de la materia.

8 Excelente asignatura y docente

9 Falta mucho a clase, pero explica bien, resuelve todas tus dudas, su clase no es tan pesada en cuanto aprendizaje pero en sus examenés es dificil, ya que nunca sabemos cuando será el examen, te toma de sorpresa o de plano no aplica

10 Excelente catedrático, dominio total del tema, estricto

11 Buen licenciado

12 Bien

13 si tiene conocimiento sobre la materia, pero a veces falta mucho y muy seguido

14 Sabe muchísimo y me encanta como imparte la materia solo que falto varias veces a clase y si es perjudicial para el alumno, fuera de es buenísimo tiene gran conocimiento en la materia.

15 .

16 Neutral, tarda en contestar y en revisar los trabajos. La verdad casi no hace acto de presencia en mensajes o enseñanza

17 La clase es muy util.

18 No es buena clase, el profe falta mucho y hasta la fecha no se como me va a calificar

19 Falta mucho, pero su clase es buena

20 Clases pesadas, se ve que el lic sabe mucho de su tema, pero no sé dejan claras las cosas muchas veces

21 Muy buen catedrático, sabe enseñar y es muy puntual.

22 Excelente maestro

23 Buen licenciado

24 Bien

25 excelente catedrático

26 Se nota que sabe bastante, pero creo que necesita mejorar su forma de enseñar.

27 Un profesional de su materia

28 Bien sangrón

29 buena clase

UNIVERSIDAD AUTÓNOMA DE CHIHUAHUA
Sistema Integral de Evaluación a la Docencia por Competencias
Evaluación de los Estudiantes

Ciclo escolar: 2022-SEM-AGO/DIC

Fecha de impresión: viernes, 29 de septiembre de 2023 11:08 a. m.

Unidad Académica: FACULTAD DE DERECHO

Docente: [redacted] ***ZAPATA LEOS VICTOR YURI***

Promedio estudiantes: 4.48
Número de encuestas: 51

Destacado
Nivel 5

Competencia / Desempeño	
Interacción pedagógica Inclusiva	
1. Demuestra entusiasmo y compromiso en la impartición de su materia.	***Destacado***
2. Demuestra habilidad de comunicación y claridad expositiva en su clase.	***Destacado***
3. Asiste normalmente a las clases asignadas, ya sea en modalidad virtual o presencial	***Destacado***
4. Cumple adecuadamente sus horarios de clase, ya sea en modalidad virtual o presencial	***Destacado***
5. Presenta de forma ordenada y lógica los contenidos de la materia.	***Destacado***
9. Demuestra respeto a todos los estudiantes.	***Destacado***
10. Demuestra dominio de conocimiento de la materia que imparte.	***Destacado***
11. Utiliza diversas estrategias didácticas en su clase.	***Destacado***
12. Proporciona materiales de enseñanza para su clase.	***Destacado***
13. Plantea actividades de aprendizaje	***Destacado***
14. Logra ambientes apropiados de aprendizaje, entre estudiantes, así como entre docente y estudiante.	***Destacado***
15. Propicia valores y actividades positivas para el aprendizaje	***Destacado***
17. Propicia la participación activa de los estudiantes.	***Destacado***
18. Promueve el pensamiento crítico en los estudiantes.	***Destacado***
Valora el desarrollo de competencias	
6. Proporciona retroalimentación sobre los contenidos de la clase	***Destacado***
7. Las formas de evaluación son adecuadas a los contenidos de la clase	***Destacado***
8. En la evaluación de los aprendizajes y competencias, toma en cuenta aspectos, tales como: exámenes, trabajos, participaciones, etc.	***Destacado***
16. Soluciona dudas y atiende comentarios de los estudiantes.	***Destacado***

Nivel de logro de la competencia

Interacción pedagógica Inclusiva	Destacado
Valora el desarrollo de competencias	Destacado

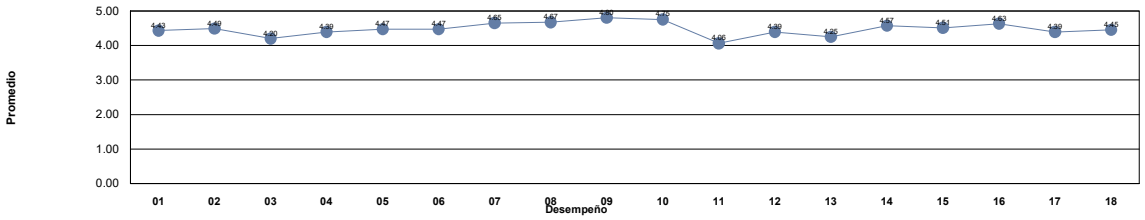

Niveles	***Descriptor***	***Valor***	***Descripción***
Nivel 1	***Insuficiente***	0.0 - 1.0	Los docentes requieren realimentación así como tomar cursos obligatorios para mejorar su desempeño y desarrollar las competencias académicas.
Nivel 2	***Suficiente***	1.01 - 2.0	Los docentes requieren realimentación y tomar cursos para mejorar su desempeño para fortalecer su competencias académicas.
Nivel 3	***Bueno***	2.01 - 3.0	Los docentes requieren seguir fortaleciendo sus competencias académicas mediante cursos y talleres para desempeñarse como docente universitario en la docencia, investigación y gestión-vinculación.
Nivel 4	***Competente***	3.01 - 4.0	Los docentes manifiestan tener las competencias desarrolladas en un nivel óptimo.
Nivel 5	***Destacado***	4.01 - 5.0	Los docentes manifiestan tener desarrolladas las competencias en un nivel sobresaliente, por lo que pueden asesorar a otros docentes.

Unidad Académica: FACULTAD DE DERECHO

Comentarios de los estudiantes para el docente : ZAPATA LEOS VICTOR YURI

1 Excelente licenciado, sabe mucho de la materia!!

2 Buen maestro pero le hace falta utilizar herramientas didácticas, siempre resuelve dudas y sabe mucho sobre las materias que imparte,.

3 Le hacen faltas diapositivas en la clase de sistemas

4 Excelente docente

5 Excelente docente, sabe muchisimo y sus clases son magistrales

6 Buena clase

7 Bueno

8 El licenciado ha impartido solamente tres clases en todo el semestre lo cual me parece una falta de respeto hacia nosotros y hacia nuestro tiempo, siempre manda a su adjunto a que de la clase, y todavia es fecha que no sube calificaciones del 1er par

9 Un profesor sumamente inteligente!!

10 Excelente profesor.

11 Excelente licenciado siempre esta al pendiente del aprendizaje de los alumnos

12 Me gusta la manera en que imparte su clase.

13 Un licenciado que sabe mucho, al menos en esta materia faltaría más dinámica para que se vuelva menos tedioso los temas

14 Muy buen licenciado

15 un excelente docente

16 .

17 ;)

18 excelente licenciado e imparte su materia de una manera muy amena y facil

19 No tiene estructura para esta materia ni interés sin embargo muy inteligente

20 Excelente Lic, domina muy bien su materia pero necesita estructurar un poco su exposición de las clases ya que se salta a otros temas un poco ligados a la materia pero que hacen que provoque confusión al momento de que quiera asimilar el tema nuevo.

21 Excelente licenciado, sabe demasiado de los temas y aprendes bastante en sus clases. Las clases que imparte son entretenidas y dan ganas de aprender

22 De los mejores licenciados, resuelve todas las dudas y además su manera de explicar es tan buena que no quedan dudas

23 Se nota que sabe mucho el lic y cualquier duda que se presente la resuelve

24 Muy buen docente.

25 Es un excelente profesor, aprendes mucho y es bastante accesible a la hora de los trabajos, lo único es al momento de la lista, considero que no debería ser retardo entrar 10 minutos después, pero entiendo la importancia de la puntualidad.

26 Clase muy bien impartida.

27 .

28 Bueno.

29 Muy buen licenciada, solo me gustaria que la clase fuera un poco mas visual

30 Es buen licenciado pero no me gusta la manera en que da la clase ya que solo platica las cosas , no pone actividades o hace cosas visuales, por lo que casi no logro comprender del todo la clase

31 Buen licenciado

32 muy buen licenciado, lo recomiendo

33 muy buen licenciado y muy accesible con los alumnos

34 Excelente maestro, sabe mucho de su materia y crea espacios para que nosotros los alumnos participemos sin miedo a equivocarnos.

35 Excelente maestro, sabe mucho acerca de su materia.

36 .

37 Exelente catedratico

38 Buena clase, buen lic

Unidad Académica: FACULTAD DE DERECHO

Comentarios de los estudiantes para el docente : ZAPATA LEOS VICTOR YURI

39	Excelente licenciado, se tiene que estudiar mucho para sus examenes pero te da material de estudio, hace la clase muy entendible y te resuelve toda duda
40	...
41	Muy buen licenciado.
42	Todo bien
43	Muy buena clase
44	clase regular
45	buen lic, sabe mucho
46	BUEN LIC, CUANDO NO PUEDE IR NOS MANDA A OTRO LIC
47	Es muy buen licenciado, solo le falta consistencia en la materia
48	buen maestro
49	El Lic abordó muy bien la materia, fue muy agradable de llevar
50	Absoluto experto sobre los temas vistos en la clase, imposible no aprender con el
51	es un gran licenciado, conoce mucho del tema, muy dominado y explica de lujo

UNIVERSIDAD AUTÓNOMA DE CHIHUAHUA
Sistema Integral de Evaluación a la Docencia por Competencias
Evaluación de los Estudiantes

Ciclo escolar: 2022-SEM-AGO/DIC

Fecha de impresión: viernes, 29 de septiembre de 2023 11:08 a. m.

Unidad Académica: FACULTAD DE DERECHO

Docente: [redacted] ***ZUÑIGA DE LA TORRE BLANCA LORENA***

Promedio estudiantes: 4.40
Número de encuestas: 29

Destacado
Nivel 5

Competencia / Desempeño	
Interacción pedagógica Inclusiva	
1. Demuestra entusiasmo y compromiso en la impartición de su materia.	***Destacado***
2. Demuestra habilidad de comunicación y claridad expositiva en su clase.	***Destacado***
3. Asiste normalmente a las clases asignadas, ya sea en modalidad virtual o presencial	***Destacado***
4. Cumple adecuadamente sus horarios de clase, ya sea en modalidad virtual o presencial	***Destacado***
5. Presenta de forma ordenada y lógica los contenidos de la materia.	***Destacado***
9. Demuestra respeto a todos los estudiantes.	***Destacado***
10. Demuestra dominio de conocimiento de la materia que imparte.	***Destacado***
11. Utiliza diversas estrategias didácticas en su clase.	***Destacado***
12. Proporciona materiales de enseñanza para su clase.	***Destacado***
13. Plantea actividades de aprendizaje	***Destacado***
14. Logra ambientes apropiados de aprendizaje, entre estudiantes, así como entre docente y estudiante.	***Destacado***
15. Propicia valores y actividades positivas para el aprendizaje	***Destacado***
17. Propicia la participación activa de los estudiantes.	***Destacado***
18. Promueve el pensamiento crítico en los estudiantes.	***Destacado***
Valora el desarrollo de competencias	
6. Proporciona retroalimentación sobre los contenidos de la clase	***Destacado***
7. Las formas de evaluación son adecuadas a los contenidos de la clase	***Destacado***
8. En la evaluación de los aprendizajes y competencias, toma en cuenta aspectos, tales como: exámenes, trabajos, participaciones, etc.	***Destacado***
16. Soluciona dudas y atiende comentarios de los estudiantes.	***Destacado***

Nivel de logro de la competencia

Interacción pedagógica Inclusiva	Destacado
Valora el desarrollo de competencias	Destacado

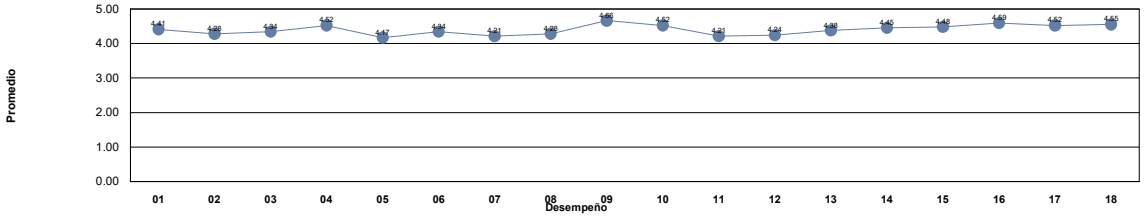

Niveles	***Descriptor***	***Valor***	***Descripción***
Nivel 1	***Insuficiente***	0.0 - 1.0	Los docentes requieren realimentación así como tomar cursos obligatorios para mejorar su desempeño y desarrollar las competencias académicas.
Nivel 2	***Suficiente***	1.01 - 2.0	Los docentes requieren realimentación y tomar cursos para mejorar su desempeño para fortalecer su competencias académicas.
Nivel 3	***Bueno***	2.01 - 3.0	Los docentes requieren seguir fortaleciendo sus competencias académicas mediante cursos y talleres para desempeñarse como docente universitario en la docencia, investigación y gestión-vinculación.
Nivel 4	***Competente***	3.01 - 4.0	Los docentes manifiestan tener las competencias desarrolladas en un nivel óptimo.
Nivel 5	***Destacado***	4.01 - 5.0	Los docentes manifiestan tener desarrolladas las competencias en un nivel sobresaliente, por lo que pueden asesorar a otros docentes.

UNIVERSIDAD AUTÓNOMA DE CHIHUAHUA
Sistema Integral de Evaluación a la Docencia por Competencias
Evaluación de los Estudiantes

Ciclo escolar: 2022-SEM-AGO/DIC

Fecha de impresión: viernes, 29 de septiembre de 2023 11:08 a. m.

Unidad Académica: FACULTAD DE DERECHO

Comentarios de los estudiantes para el docente : ZUÑIGA DE LA TORRE BLANCA LORENA

1 sin comentarios

2 Es muy buena lic

3 muy buena licenciada

4 buena lic

5 buena lic

6 Buena clase cuando los alumnos cooperan.

7 Muy buena lic

8 Si

9 Buena maestra

10 La manera rn que da su clase es muy buena

11 Muy buena Licenciada, muy comprometida con que aprendamos.

12 Le falta ser mas clara y dar su clase

13 .

14 estricta buena licenciada

15 Excelente licenciada!

16 Una persona a la que le tengo mucho respeto y admiración, es una persona que realmente se preocupa por sus estudiantes y que aprendan de manera que se les quede para toda la vida

17 .

18 BUENA DOCENTE

19 Es buena licenciada.

20 De las mejores que me tocaron, su entusiasmo, su manera de dar la clase, todo muy padre

21 la mejor docente que he tenido en mucho tiempo

22 Igual, muy completa licenciada, se nota que sabe de lo que esta enseñando, es un poco confusa la manera en como imparte la clase, pero nada fuera de lo común.

23 Es buena maestra y trata que todos entiendan lo que explica

24 Buena Lic

25 Imparte de manera muy interesante su clase y aprendes bien

26 Muy buena licenciada

27 se preocupa mucho por que los alumnos aprendan

28 Muy buena lic domina su tema

29 Bien