

Folio Fiscal

0592F053-B6E2-11E8-9AED-00155D014009

Fecha y hora de certificación

2018-09-12T18:17:30

I - Factura - VERSIÓN 3.3

20

No. de serie del CSD del SAT

00001000000403557578

No. de serie del CSD del emisor

00001000000407993229

Forma de Pago

99 - Por definir

Fecha y Hora de emisión

2018-09-12T17:17:30

Lugar de expedición: 31100

Tipo de Cambio: 0.00

Emisor

Razón Social: CESAR ARMANDO FRIAS MENDIETA

RFC: FIMC870915V53

Regimen Fiscal: 621 - Incorporación Fiscal

Receptor

Razón Social: UNIVERSIDAD AUTONOMA DE CHIHUAHUA

RFC: UAC681018EG1

Uso de CFDI: I01 - Construcciones

Cantidad	Clave Unidad	Descripción	Valor Unitario	Importe
1.00	E48 - Unidad de servicio	TRABAJOS DE ADECUACION DE DIVERSAS AREAS DE LA FACULTAD DE CIENCIAS DE LA CULTURA FISICA,UBICADO EN EL CAMPUS II DE LA UNIVERSIDAD AUTONOMA DE CHIHUAHUA EN ESTA CIUDAD DE CHIHUAHUA, CHIH. No.DE CONTRATO :No. UACH-CCMS-10-2018/AD, ESTIMACION No. 01 (UNO) Y FINIQUITO ClaveProdServ - 72121101 - Servicio de construcción de edificios comerciales y de oficinas nuevos No. ID: Impuestos: Traslados: 002 IVA Base - \$81,830.85 Tasa - 0.160000 Importe - \$13,092.94	81,830.85	81,830.85

SUMA DE ESTIMACION	\$ 81,830.85	Subtotal	\$ 81,830.85 MXN
IVA ESTIMACION	\$ 13,092.94	IVAT 0.160000	\$ 13,092.94 MXN
SUBTOTAL	\$ 94,923.79	0.2 % I.C.I.C 0.20	\$ 163.66 MXN
AMORTICACION DEL ANTICIPO	\$ -	0.1 % D.I.F 0.10	\$ 81.83 MXN
IVA AMORTICACION DEL ANTICIPO	\$ -	Total	\$ 94,678.30 MXN
SUMA DE DESCUENTOS	\$ 245.49		
DESCUENTOS:			
0.2% I.C.I.C	\$163.66		
0.1%D.I.F	\$81.83		
0.5%INSP Y VIG	\$ -		

TOTAL EN LETRA NOVENTA Y CUATRO MIL SEISCIENTOS SETENTA Y OCHO PESOS 30/100 MXN

MÉTODO DE PAGO PPD - Pago en parcialidades o diferido

CONDICIONES DE PAGO

Cadena original del complemento de certificación digital del SAT

||1.1|0592F053-B6E2-11E8-9AED-00155D014009|2018-09-12T18:17:30|TBN040809RKAJBGV|QNTY|N|QOXB83XOMsL7W|NZL8BGp1e42K8r3vRgYeoX|L|H|YeXPUR|YMAfx51Y0UW|JBQM|F|Uhz9aJq|IMk|f7eKcBAoPnnA7|CHTF4k5B5mHdDgp34pGr|OVu8|I|VDDZ28O1j+9KqHs0Pb7LMX7|f|UKTuCi5PbWUuF|ejvwp+rZDm+|f6BBawUSqw|U15zL|SAp|UQ5T|xGND|LUwGb4|epwh5AHWpT9DYUwDAZS5q0|ZEIsHvdaWxP|c|JW8KWbcmYpN5LdkaRRchHKS|NkBLTbqR|r6mdR|Jxa1LZRp9sCyaj8e1K8f91c|S|O|hin9L|c|62Tvd5S|nv0aObA2aUev4bQ==|00001000000403557578|



Sello digital del emisor

BGV|QNTY|N|H|QOXB83XOMsL7W|NZL8BGp1e42K8r3vRgYeoX|L|H|YeXPUR|YMAfx51Y0UW|JBQM|F|Uhz9aJq|IMk|f7eKcBAoPnnA7|CHTF4k5B5mHdDgp34pGr|OVu8|I|VDDZ28O1j+9KqHs0Pb7LMX7|f|UKTuCi5PbWUuF|ejvwp+rZDm+|f6BBawUSqw|U15zL|SAp|UQ5T|xGND|LUwGb4|epwh5AHWpT9DYUwDAZS5q0|ZEIsHvdaWxP|c|JW8KWbcmYpN5LdkaRRchHKS|NkBLTbqR|r6mdR|Jxa1LZRp9sCyaj8e1K8f91c|S|O|hin9L|c|62Tvd5S|nv0aObA2aUev4bQ==

Sello digital del SAT

gwWt+vvYRdkj0x0mSmsMS7MeG4gcWrH0ImRhn59+3XuBkjN7|7k9anL0DCEKdB+i03+Di2LR1yQLq2fLJsmAps6NY|aNI|Z|myVM31cZf+Svp/z3kzj/rWz|BH+Ze8zHdDgZ15dmq9QJnfBNkLEKMRD|IGMO17XP7ea5yEQ06Ew58WMSMYohknr7Z656Z3xdcfUKL|O4|JA19X|lexu5octgNKECHQeO|tHa4vnSxBGB3|0N09cSswQZGp4pSS+kU13Hpn|5id4Wk|D|XCJ4OPwP7aP|fBjPcJdORqeB0JO9mGmi3kflaw6qogZgoBj|j|mpQ MdvjDXVMFQIKQ5how==

De: CRISTALUXE VIDRIO
Enviado: jueves, 13 de septiembre de 2018 9:30
Para: comprasfccf@uach.mx
Asunto: RV: Acuse de Validación de Factura

ESTA ES LA VALIDACIÓN DE LA FACTURACIÓN QUE SE REALIZO DE AYER

Adriana Hernandez
Cristaluxe

De: facturas@uach.mx <facturas@uach.mx>
Enviado: jueves, 13 de septiembre de 2018 9:19
Para: cristaluxe@outlook.com
Asunto: Acuse de Validación de Factura

Estimado Proveedor



UNIVERSIDAD AUTÓNOMA DE
CHIHUAHUA

A continuación se detalla el resultado de la validación realizada ante el Sistema de Administración Tributaria de los documentos recibidos.
 Para dudas o aclaraciones comunicarse al (614) 439-15-00 Ext. 2018

Nombre del proveedor: *CESAR ARMANDO FRIAS MENDIETA*
 RFC: *FIMC870915-V53*
 Fecha de validación de Factura: *13/09/2018*
 Importe: \$ *94,678.30*

Información de la Factura

Folio Factura: *0*

Folio Fiscal: 0592F053-B6E2-11E8-9AED-00155D014009

Método de pago: 99

RFC Emisor: FIMC870915V53

SIRFE © 2016. Todos los derechos reservados. Powered by Universidad Autónoma de Chihuahua.





UNIVERSIDAD AUTONOMA DE CHIHUAHUA

UNIVERSIDAD AUTÓNOMA DE CHIHUAHUA

RESUMEN DE ESTIMACION

OBRA: OBRA: TRABAJOS DE ADECUACION DE DIVERSAS AREAS DE LA FACULTAD DE CIENCIAS DE LA CULTURA FISICA, UBICADO EN EL CAMPUS II DE LA UNIVERSIDAD AUTONOMA DE CHIHUAHUA EN ESTA CIUDAD DE CHIHUAHUA, CHIH.	No. CONTRATO UACH-CCMS-10-2018/AD	IMPORTE (CON IVA) \$ 94,923.79
	ESTIMACION No. 01 (UNO) Y FINIQUITO	
POBLACION: CHIHUAHUA, CHIH.	PERIODO: DEL 11 JULIO AL 30 DE JULIO DEL 2018	
MUNICIPIO: CHIHUAHUA, CHIH.	ESTA ESTIMACION (CON IVA)	\$ 94,923.79
CONTRATISTA: CESAR ARMANDO FRIAS MENDIETA	IMPORTE ACUMULADO (CON I.V.A.)	\$ 94,923.79
R.F.C. FIMC-870915-V53	SALDO CANCELADO	\$ -
TIPO DE OBRA	IMPORTE	OBSERVACIONES
RESUMEN		
1 PUERTA DE EMERGENCIA DESMANTELAMIENTO DE CANCELERIA EXISTENTE, SUMINISTRO Y COLOCACION DE CANCEL DE ALUMINIO 3PULGADAS Y PUERTA BATIENTE S-50 RESIDENCIAL HD CUPRUM Y CRISTAL 6MM CLARO TEMPLADO, INCLUYE CHAPA GANCO, JALADERAS, TUBULARES, SARDINEL, 4 PULGADAS, GUARDAPOLVOS Y BISAGRA HIDRAULICA PISO	\$ 15,206.90	
2 PUERTA DE EMERGENCIA AREA FACHADA, DESMANTELAMIENTO DE CANCELERIA EXISTENTE, SUMINISTRO Y COLOCACION DE CANCELERIA DE ALUMINIO BASICO 6 PULGADAS Y PUERTA BATIENTE S-50 RESIDENCIAL HD CUPRUM Y CRISTAL 6MM CRISTAZUL TEMPLADO, INCLUYE CHAPA GANCHO, JALADERA TUBULARES, SARDINEL 4 PULGADAS, BISAGRA HIDRAULICA Y GUARDAPOLVOS.	\$ 19,587.12	
3 PUERTAS CORREDIZAS DANZA Y GIMNASIA, SUMINISTRO Y COLOCACION DE CANCELERIA ALUMINIO 3 PULGADAS Y CRISTAL CRISTAZUL 6MM TEMPLADO	\$ 26,334.80	
4 BARANDAL DE CRISTAL, BARANDAL CON PASAMANOS Y POSTES DE ACERO INOXIDABLE, CRISTAL TEMPLADO DE 10MM, PUERTA CON PASADOR POR ADENTRO.	\$ 5,564.00	
5 BARANDAL DE CRISTAL, BARANDAL CON PASAMANOS Y POSTES DE ACERO INOXIDABLE, CRISTAL TEMPLADO DE 10MM, PUERTA CON PASADOR POR ADENTRO.	\$ 12,931.03	
6 CHAPA, CHAPA DE USO RUDO EN ACCESO PRINCIPAL CON INSTALACION.	\$ 1,000.00	
7 VIDRIO PARA PUERTA, VIDRIO PARA PUERTA DE EMERGENCIA CON INSTALACION.	\$ 1,207.00	
IMPORTE TOTAL ESTIMACION (SIN IVA)	\$ 81,830.85	

NOTA-

DESCUENTOS		
0.2% I.C.I.C	\$	163.66
0.1% D.I.F	\$	81.83
0.5% INSP Y VIG	\$	-
SUMA DESCUENTOS	\$	245.49
RESUMEN		
SUMA ESTA ESTIMACION	\$	81,830.85
I.V.A. DEL IMPORTE	\$	13,092.94
SUB-TOTAL	\$	94,923.79
AMORT. ANTICIPO	\$	-
I.V.A. DE ANTICIPO	\$	-
DESCUENTOS	\$	245.49
SUB-TOTAL	\$	81,830.85
I.V.A.	\$	13,092.94
DESCUENTOS	\$	245.49
SALDO NETO A PAGAR	\$	94,678.30
(CON LETRA) (SON NOVENTA Y CUATRO MIL SEISCIENTOS SETENTA Y OCHO CON TREINTA CENTAVOS M.N)		

FORMULO	REVISO
CONTRATISTA: CESAR ARMANDO FRIAS MENDIETA	SUPERVISOR UACH ING. JONATHAN MANUEL VILLARREAL HERNANDEZ
AUTORIZO	
ING. JORGE ULISES LOPEZ PEREZ COORDINADOR DE CONSTRUCCION MANTENIMIENTO Y SERVICIOS	

SEGUIMIENTO FINANCIERO DE LA OBRA:

OBRA: TRABAJOS DE ADECUACION DE DIVERSAS AREAS DE LA FACULTAD DE CIENCIAS DE LA CULTU FISICA, UBICADO EN EL CAMPUS II DE LA UNIVERSIDAD AUTONOMA DE CHIHUAHUA EN ESTA CIUDAD I CHIHUAHUA, CHIH.

ESTIMACION No. 01 (UNO) Y FINIQUITO
PERIODO : DEL 11 JULIO AL 30 DE JULIO DEL 2018



UNIVERSIDAD AUTONOMA DE
CHIHUAHUA

No. DE CONTRATO : No. UACH-CCMS-10-2018/AD

CONCEPTO	IMPORTE SIN I.V.A.	IMPORTE CON I.V.A.
IMPORTE DE CONTRATO	\$81,830.85	\$ 94,923.79
T O T A L	\$ 81,830.85	\$ 94,923.79
ESTIMACION ACUMULADA ANTERIOR	\$ -	\$ -
ESTA ESTIMACION	\$ 81,830.85	\$ 94,923.79
ESTIMACION ACUMULADA	\$ 81,830.85	\$ 94,923.79
SALDO CANCELADO	\$ -	\$ -

2.- AMORTIZACION DE ANTICIPO

CONCEPTO	IMPORTE SIN I.V.A.	IMPORTE CON I.V.A.
IMPORTE DE ANTICIPO	\$ -	\$ -
ACUMULADO ANTERIOR	\$ -	\$ -
ESTA ESTIMACION	\$ -	\$ -
ACUMULADO	\$ -	\$ -
POR AMORTIZAR	\$ -	\$ -

3.- RETENCIONES

CONCEPTO	IMPORTE SIN I.V.A.	IMPORTE CON I.V.A.
A.- I.C.I.C. 0.2%		
ACUMULADO ANTERIOR	\$ -	\$ -
ESTA ESTIMACION	\$ 163.66	\$ -
SUBTOTAL	\$ 163.66	\$ -
B.- D.I.F. 0.1%		
ACUMULADO ANTERIOR	\$ -	\$ -
ESTA ESTIMACION	\$ 81.83	\$ -
SUBTOTAL	\$ 81.83	\$ -
C.- INSPECCION Y VIGILANCIA S.F.P. 0.5%		
ACUMULADO ANTERIOR:	\$ -	\$ -
ESTA ESTIMACION	\$ -	\$ -
SUBTOTAL	\$ -	\$ -
ESTA ESTIMACION (C.M.I.C. + INSPECCION Y VIGILANCIA)	\$ 245.49	\$ -



ESTIMACION No. 01 (UNO) Y FINQUITO
 PERIODO : DEL 11 JULIO AL 30 DE JULIO DEL 2018
 CONTRATISTA : CESAR ARMANDO FRIAS MENDIETA
 No.DE CONTRATO :No. UACH-CCMS-10-2018/AD
 OBRA: TRABAJOS DE ADECUACION DE DIVERSAS AREAS DE LA FACULTAD DE CIENCIAS DE LA CULTURA FISICA,UBICADO EN EL CAMPUS II DE LA UNIVERSIDAD AUTONOMA DE CHIHUAHUA EN ESTA CIUDAD DE CHIHUAHUA, CHIH.

FECHA DE ELABORACION: 11 DE JULIO AL 30 DE JULIO 2018

CLAVE	CONCEPTO	UNID.	SEGUN PRESUP.	ACUMULADO TOTAL	ACUMULADO ANTERIOR	ESTA ESTIMACION	PRECIO UNITARIO	IMPORTE ESTIMADO
1	PUERTA DE EMERGENCIA DESMANTELAMIENTO DE CANCELERIA EXISTENTE,SUMINISTRO Y COLOCACIONDE CANCEL DE ALUMINIO 3PULGADAS Y PUERTA BATIENTE S-50 RESIDENCIAL HD CUPRUM Y CRISTAL 6MM CLARO TEMPLADO, INCLUYE CHAPA GANCO, JALADERAS,TUBULARES, SARDINEL, 4 PULGADAS, GUARDAPOLVOS Y BISAGRA HIDRAULICA PISO	PZA	1.00	1		1	\$ 15,206.90	\$ 15,206.90
2	PUERTA DE EMERGENCIA AREA FACHADA,DESMANTELAMIENTO DE CANCELERIA EXISTENTE. SUMINISTRO Y COLOCACION DE CANCELERIA DE ALUMINIO BASICO 6 PULGADAS Y PUERTA BATIENTE S-50 RESIDENCIAL HD CUPRUM Y CRISTAL 6MM CRISTAZUL TEMPLADO, INCLUYE CHAPA GANCHO, JALADERA TUBULARES, SARDINEL 4 PULGADAS, BISAGRA HIDRAULICA Y GUARDAPOLVOS.	PZA	1.00	1		1	\$ 19,587.12	\$ 19,587.12
3	PUERTAS CORREDIZAS DANZA Y GIMNASIA. SUMINISTRO Y COLOCACION DE CANCELERIA ALUMINIO 3 PULGADAS Y CRISTAL CRISTAZUL 6MM TEMPLADO	PZA	2.00	2		2	\$ 13,167.40	\$ 26,334.80
4	ESPEJOS DANZA Y GIMNASIA. DESMANTELAMIENTO DE ESPEJOS QUEBRADOS EN AMBAS AREAS Y SUMINISTRO Y COLOCACION DE LAS 8 PIEZAS, 2 PIEZAS DE 1.20M x 1.71M. 3 PIEZA DE 1.20M x .90M. 2 PIEZAS DE .90M x 1.77M. 1 PIEZA DE .34M x 1.77M.	PZA	1.00	1		1	\$ 5,564.00	\$ 5,564.00
5	BARANDAL DE CRISTAL. BARANDAL CON PASAMANOS Y POSTES DE ACERO INOXIDABLE, CRISTAL TEMPLADO DE 10MM, PUERTA CON PASADOR POR ADENTRO.	PZA	1.00	1		1	\$ 12,931.03	\$ 12,931.03

CONTRATISTA:
 ING.CESAR ARMANDO FRIAS MENDIETA

SUPERVISION:
 ING. JONATHAN MANUEL VILLAREAL HERNANDEZ

ESTIMACION No. 01 (UNO) Y FINQUITO
 PERIODO : DEL 11 JULIO AL 30 DE JULIO DEL 2018
 CONTRATISTA : CESAR ARMANDO FRIAS MENIETA
 No. DE CONTRATO : UACH-CMS-10-2018/AD
 OBRAS: TRABAJOS DE ADECUACION DE DIVERSAS AREAS DE LA FACULTAD DE CIENCIAS DE LA
 CULTURA FISICA, UBICADO EN EL CAMPUS II DE LA UNIVERSIDAD AUTONOMA DE CHIHUAHUA EN
 ESTA CIUDAD DE CHIHUAHUA, CHIH.

CHIHUAHUA
 UNIVERSIDAD AUTONOMA DE



FECHA DE ELABORACION: 11 DE JULIO AL 30 DE JULIO 2018

CLAVE	CONCEPTO	UNID.	SEGN PRESUP.	ACUMULADO TOTAL	ACUMULADO ANTERIOR	ESTA ESTIMACION	PRECIO UNITARIO	IMPORTE ESTIMADO
6	CHAPA, CHAPA DE USO RUDDO EN ACCESO PRINCIPAL CON INSTALACION.	PZA	1.00	1		1	\$ 1,000.00	1,000.00
7	VIDRIO PARA PUERTA, VIDRIO PARA PUERTA DE EMERGENCIA CON INSTALACION.	PZA	1.00	1		1	\$ 1,207.00	1,207.00
							SUB-TOTAL	\$ 81,830.85
							16% I.V.A.	\$ 13,092.94
							TOTAL	\$ 94,923.79

CONTRATISTA:
 ING. CESAR ARMANDO FRIAS MENIETA

ING. JONATHAN MANUEL VILLARREAL HERNANDEZ
 SUPERVISOR



RESIDENCIA DE OBRA

OBRA: TRABAJOS DE ADECUACION DE DIVERSAS AREAS DE LA FACULTAD DE CIENCIAS DE LA CULTURA FISICA, UBICADO EN EL CAMPUS II DE LA UNIVERSIDAD AUTONOMA DE CHIHUAHUA EN ESTA CIUDAD DE CHIHUAHUA, CHIH.

ESTIMACION:
01 (UNO Y FINIQUITO)

HOJA

NIVEL:

CONTRATO No.

UACH-CCMS-10-2018/AD

PLANO:

FECHA:

11 DE JULIO A 30 DE JULIO DE 2018

CONTRATISTA:

RESIDENTE DE OBRA:

ING. CESAR ARMANDO FRIAS MENDIETA

No.	CONCEPTO	LOCAL.	UNID.	LARGO	ANCHO ALTO	ESPESOR	SUB TOTAL	No. DE VECES	CANTIDAD TOTAL
1	PUERTA DE EMERGENCIA, DESMANTELAMIENTO DE CANCELERIA EXISTENTE, SUMINISTRO Y COLOCACION DE CANCEL DE ALUMINIO 3 PULGADAS Y PUERTA BATIENTE S-50 RESIDENCIAL HD CUPRUM Y CRISTAL 6MM CLARO TEMPLADO, INCLUYE CHAPA GANCHO, JALADERAS, TUBULARES, SARDINEL, 4 PULGADAS, GUARDAPOLVOS Y BISAGRA HIDRAULICA PISO		PZA				1.00	1	1.00
									1.00



CONTRATISTA

ING. CESAR ARMANDO FRIAS MENDIETA

SUPERVISION

ING. JONATHAN MANUEL MARRERO HERNANDEZ



RESIDENCIA DE OBRA

OBRA: TRABAJOS DE ADECUACION DE DIVERSAS AREAS DE LA FACULTAD DE CIENCIAS DE LA CULTURA FISICA. UBICADO EN EL CAMPUS II DE LA UNIVERSIDAD AUTONOMA DE CHIHUAHUA EN ESTA CIUDAD DE CHIHUAHUA, CHIH.

ESTIMACION:
01 (UNO Y FINIQUITO)

HOJA

NIVEL: _____ CONTRATO No.
UACH-CCMS-10-2018/AD

PLANO: _____ FECHA:
11 DE JULIO A 30 DE JULIO DE 2018

RESIDENTE DE OBRA:
ING. CESAR ARMANDO
FRIAS MENDIETA

No.	CONCEPTO	LOCAL.	UNID.	LARGO	ANCHO ALTO	ESPESOR	SUB TOTAL	No. DE VECES	CANTIDAD TOTAL
2	PUERTA DE EMERGENCIA AREA FACHADA, DESMANTELAMIENTO DE CANCELERIA EXISTENTE. SUMINISTRO Y COLOCACION DE CANCELERIA DE ALUMINIO BASICO 6 PULGADAS Y PUERTA BATIENTE S-50 RESIDENCIAL HD CUPRUM Y CRISTAL 6MM CRISTAZUL TEMPLADO, INCLUYE CHAPA GANCHO, JALADERA TUBULARES, SARDINEL 4 PULGADAS, BISAGRA HIDRAULICA Y GUARDAPOLVOS.		PZA				1.00	1	1.00
									1.00

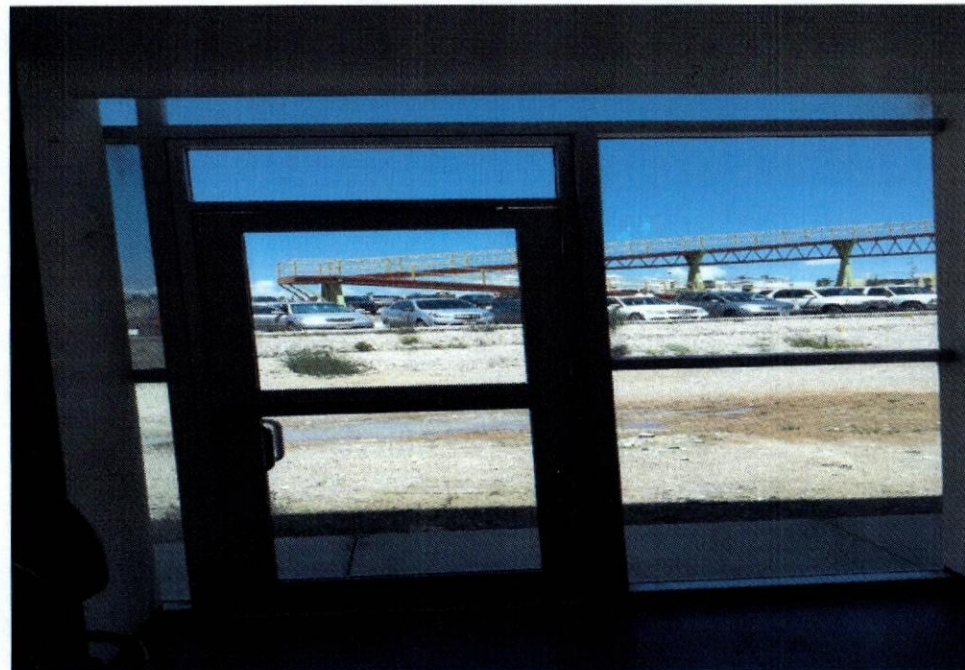

CONTRATISTA

ING. CESAR ARMANDO FRIAS MENDIETA

SUPERVISION

ING. JONATHAN MANUEL PARREAL HERNANDEZ



RESIDENCIA DE OBRA

OBRA: TRABAJOS DE ADECUACION DE DIVERSAS AREAS DE LA FACULTAD DE CIENCIAS DE LA CULTURA FISICA. UBICADO EN EL CAMPUS II DE LA UNIVERSIDAD AUTONOMA DE CHIHUAHUA EN ESTA CIUDAD DE CHIHUAHUA, CHIH.

ESTIMACION:
01 (UNO Y FINIQUITO)

HOJA

NIVEL:

CONTRATO No.

UACH-CCMS-10-2018/AD

PLANO:

FECHA:

11 DE JULIO A 30 DE JULIO DE 2018

CONTRATISTA:

RESIDENTE DE OBRA:
ING. CESAR ARMANDO
FRIAS MENDIETA

No.	CONCEPTO	LOCAL	UNID.	LARGO	ANCHO ALTO	ESPESOR	SUB TOTAL	No. DE VECES	CANTIDAD TOTAL
3	PUERTAS CORREDIZAS DANZA Y GIMNASIA. SUMINISTRO Y COLOCACION DE CANCELERIA ALUMINIO 3 PULGADAS Y CRISTAL CRISTAZUL 6MM TEMPLADO								
			PZA				2.00	2	2.00



CONTRATISTA

ING. CESAR ARMANDO FRIAS MENDIETA

SUPERVISION

ING. JONATHAN MANUEL GONZALEZ FERNANDEZ



RESIDENCIA DE OBRA

OBRA: TRABAJOS DE ADECUACION DE DIVERSAS AREAS DE LA FACULTAD DE CIENCIAS DE LA CULTURA FISICA, UBICADO EN EL CAMPUS II DE LA UNIVERSIDAD AUTONOMA DE CHIHUAHUA EN ESTA CIUDAD DE CHIHUAHUA, CHIH.

ESTIMACION:
01 (UNO Y FINIQUITO)

HOJA

NIVEL:
CONTRATO No.
UACH-CCMS-10-2018/AD

PLANO:
FECHA:
11 DE JULIO A 30 DE JULIO DE 2018
CONTRATISTA:

RESIDENTE DE OBRA:
ING. CESAR ARMANDO
FRIAS MENDIETA

No.	CONCEPTO	LOCAL.	UNID.	LARGO	ANCHO ALTO	ESPESOR	SUB TOTAL	No. DE VECES	CANTIDAD TOTAL
4	ESPEJOS DANZA Y GIMNASIA. DESMANTELAMIENTO DE ESPEJOS QUEBRADOS EN AMBAS AREAS. SUMINISTRO Y COLOCACION DE LAS 8 PIEZAS. 2 PIEZAS DE 1.20M x 1.71M. 3 PIEZA DE 1.20M x .90M. 2 PIEZAS DE .90M x 1.77M. 1 PIEZA DE .34M x 1.77M.		PZA				1.00	1	1.00
									1.00



CONTRATISTA

ING. CESAR ARMANDO FRIAS MENDIETA

SUPERVISION

ING. JONATHAN MANUEL VILLARREAL HERNANDEZ



RESIDENCIA DE OBRA

OBRA: TRABAJOS DE ADECUACION DE DIVERSAS AREAS DE LA FACULTAD DE CIENCIAS DE LA CULTURA FISICA, UBICADO EN EL CAMPUS II DE LA UNIVERSIDAD AUTONOMA DE CHIHUAHUA EN ESTA CIUDAD DE CHIHUAHUA, CHIH.		ESTIMACION: 01 (UNO Y FINIQUITO)	HOJA
NIVEL:		CONTRATO No. UACH-CCMS-10-2018/AD	RESIDENTE DE OBRA: ING. CESAR ARMANDO FRIAS MENDIETA
PLANO:	FECHA: 11 DE JULIO A 30 DE JULIO DE 2018	CONTRATISTA:	

No.	CONCEPTO	LOCAL.	UNID.	LARGO	ANCHO ALTO	ESPESOR	SUB TOTAL	No. DE VECES	CANTIDAD TOTAL
5	BARANDAL DE CRISTAL. BARANDAL CON PASAMANOS Y POSTES DE ACERO INOXIDABLE, CRISTAL TEMPLADO DE 10MM, PUERTA CON PASADOR POR ADENTRO.						-		-
							-		-
				PZA			1.00	1	1.00
							-		-

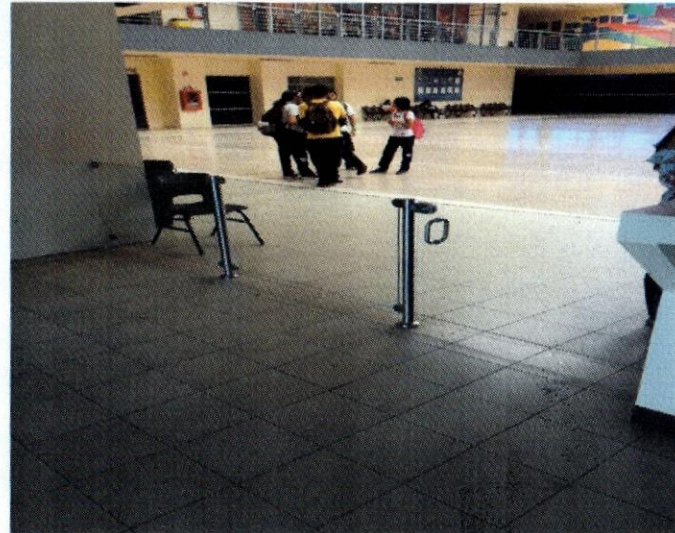

CONTRATISTA:

 ING. CESAR ARMANDO FRIAS MENDIETA

SUPERVISION:

 ING. JONATHAN MANUEL VILLARREAL HERNANDEZ



RESIDENCIA DE OBRA

OBRA: TRABAJOS DE ADECUACION DE DIVERSAS AREAS DE LA FACULTAD DE CIENCIAS DE LA CULTURA FISICA, UBICADO EN EL CAMPUS II DE LA UNIVERSIDAD AUTONOMA DE CHIHUAHUA EN ESTA CIUDAD DE CHIHUAHUA, CHIH.

ESTIMACION:
01 (UNO Y FINIQUITO)

HOJA

NIVEL:

CONTRATO No.

UACH-CCMS-10-2018/AD

PLANO:

FECHA:

11 DE JULIO A 30 DE JULIO DE 2018

CONTRATISTA:

RESIDENTE DE OBRA:

ING. CESAR ARMANDO

FRIAS MENDIETA

No.	CONCEPTO	LOCAL.	UNID.	LARGO	ANCHO ALTO	ESPESOR	SUB TOTAL	No. DE VECES	CANTIDAD TOTAL
6	CHAPA. CHAPA DE USO RUDO EN ACCESO PRINCIPAL CON INSTALACION.		PZA				1.00	1	1.00
									1.00



CONTRATISTA:

ING. CESAR ARMANDO FRIAS MENDIETA

SUPERVISION

ING. JONATHAN MANUEL VELARREAL HERNANDEZ



RESIDENCIA DE OBRA

OBRA: TRABAJOS DE ADECUACION DE DIVERSAS AREAS DE LA FACULTAD DE CIENCIAS DE LA CULTURA FISICA, UBICADO EN EL CAMPUS II DE LA UNIVERSIDAD AUTONOMA DE CHIHUAHUA EN ESTA CIUDAD DE CHIHUAHUA, CHIH.

ESTIMACION:
01 (UNO Y FINIQUITO)

HOJA

NIVEL:

CONTRATO No.

UACH-CCMS-10-2018/AD

PLANO:

FECHA:

11 DE JULIO A 30 DE JULIO DE 2018

CONTRATISTA:

RESIDENTE DE OBRA:

ING. CESAR ARMANDO FRIAS MENDIETA

No.	CONCEPTO	LOCAL.	UNID.	LARGO	ANCHO ALTO	ESPESOR	SUB TOTAL	No. DE VECES	CANTIDAD TOTAL
7	VIDRIO PARA PUERTA. VIDRIO PARA PUERTA DE EMERGENCIA CON INSTALACION.		PZA				1.00	1	1.00
							-		
							-		
									1.00

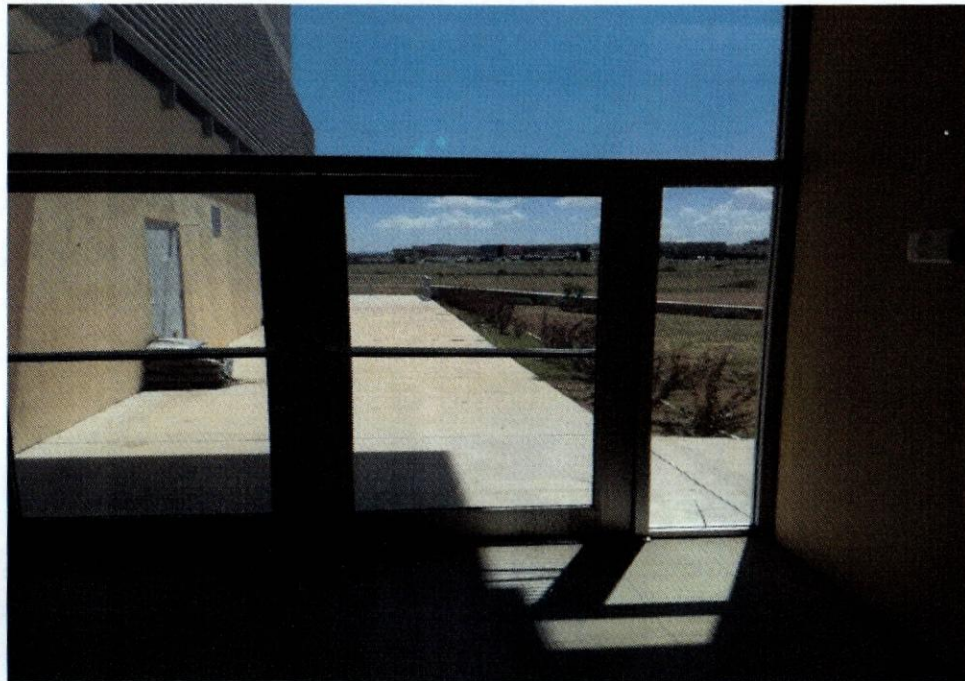

CONTRATISTA:

ING. CESAR ARMANDO FRIAS MENDIETA

SUPERVISOR:

ING. JONATHAN MANUEL VELARREAL HERNANDEZ