



UNIVERSIDAD AUTÓNOMA DE
CHIHUAHUA

UNIVERSIDAD AUTONOMA DE
CHIHUAHUA

RESUMEN DE ESTIMACION

RECURSO:		No. CONTRATO		IMPORTE (CON IVA)
OBRA:	TRABAJOS DE REMODELACIÓN Y ADECUACIÓN DE LA OFICINA PARA EL COMITÉ DEL NUEVO MODELO EDUCATIVO DE LA DIRECCIÓN ACADÉMICA, UBICADA EN EL CAMPUS I DE LA UNIVERSIDAD AUTÓNOMA DE CHIHUAHUA.	UACH-CCMS-04-2020/DM		
		CONVENIO:		
UBICACIÓN:	UNIVERSIDAD AUTONOMA DE CHIHUAHUA CAMPUS I	ESTIMACION:	No. 1 (UNO) (UNICA)	\$60,720.19
POBLACION:	CHIHUAHUA	PERIODO:	Del 14 de enero al 28 de enero de 2020	
MUNICIPIO:	CHIHUAHUA			ESTA ESTIMACION (CON IVA) \$ 60,467.61
CONTRATISTA:	CONYSHER S. DE R.L. DE C.V.			IMPORTE ACUMULADO (CON I.V.A.) \$ 60,467.61
RFC:	CON180215 UK2			SALDO CANCELADO \$ 252.58

TIPO DE OBRA	IMPORTE	OBSERVACIONES
1.00 ALBAÑILERÍAS	\$ 2,043.02	
2.00 INSTALACIÓN ELÉCTRICA	\$ 2,870.00	
3.00 CLIMATIZACIÓN	\$ 16,826.50	
4.00 PLAFONES	\$ 7,239.64	
5.00 ACABADOS	\$ 19,368.09	
6.00 CANCELERIAS	\$ 3,780.00	
IMPORTE TOTAL ESTIMACION (SIN IVA)		
\$52,127.25		

NOTA.-

RETENCIONES

0.2% I.C.I.C.	\$	104.25
0.1% D.I.F.	\$	52.13
SUMA RETENCIONES	\$	156.38

RESUMEN

SUMA ESTA ESTIMACION	\$	52,127.25
I.V.A. DEL IMPORTE	\$	8,340.36
SUB-TOTAL	\$	60,467.61
AMORT. ANTICIPO	\$	-
I.V.A. DE ANTICIPO	\$	-
SUB-TOTAL	\$	52,127.25
I.V.A.	\$	8,340.36
SUBTOTAL	\$	60,467.61
RETENCIONES	\$	156.38
TOTAL	\$	60,311.23

(CON LETRA) (SESENTA MIL TRESCIENTOS ONCE PESOS 23/100 M.N.)

FORMULO

REVISO

CONTRATISTA
CONYSHER S. DE R.L. DE C.V.

SUPERVISOR UACH
ING. SAÚL GARCÍA PONCE

AUTORIZO

ING. JORGE ULISES LOPEZ PEREZ
COORDINADOR DE CONSTRUCCION MANTENIMIENTO Y SERVICIOS

SEGUIMIENTO FINANCIERO DE LA OBRA:

TRABAJOS DE REMODELACIÓN Y ADECUACIÓN DE LA OFICINA PARA EL COMITÉ DEL NUEVO MODELO EDUCATIVO DE LA DIRECCIÓN ACADÉMICA, UBICADA EN EL CAMPUS I DE LA UNIVERSIDAD AUTÓNOMA DE CHIHUAHUA.

ESTIMACION: No. 1 (UNO) (UNICA)

PERIODO: Del 14 de enero al 28 de enero de 2020

CONTRATISTA: CONYSHER S. DE R.L. DE C.V.

No. DE CONTRATO: UACH-CCMS-04-2020/DM



UNIVERSIDAD AUTÓNOMA DE
CHIHUAHUA

CONCEPTO	IMPORTE SIN I.V.A.	IMPORTE CON I.V.A.
IMPORTE DE CONTRATO	\$ 52,344.99	\$ 60,720.19
TOTAL	\$ 52,344.99	\$ 60,720.19
ESTIMACION ACUMULADA ANTERIOR	\$ -	\$ -
ESTA ESTIMACION	\$ 52,127.25	\$ 60,467.61
ACUMULADO	\$ 52,127.25	\$ 60,467.61
SALDO CANCELADO	\$ 217.74	\$ 252.58

2.- AMORTIZACION DE ANTICIPO

CONCEPTO	IMPORTE	IMPORTE
IMPORTE DE ANTICIPO	\$ -	\$ -
ACUMULADO ANTERIOR	\$ -	\$ -
ESTA ESTIMACION	\$ -	\$ -
ACUMULADO	\$ -	\$ -
POR AMORTIZAR	\$ -	\$ -

3.- RETENCIONES

CONCEPTO	IMPORTE	IMPORTE
0.2% I.C.I.C.		
ACUMULADO ANTERIOR	\$ -	\$ -
ESTA ESTIMACION	\$ 104.25	\$ -
SUBTOTAL	\$ 104.25	\$ -

CONCEPTO	IMPORTE	IMPORTE
0.1% D.I.F.		
ACUMULADO ANTERIOR	\$ -	\$ -
ESTA ESTIMACION	\$ 52.13	\$ -
SUBTOTAL	\$ 52.13	\$ -

TOTAL DE RETENCIONES (C.M.I.C.)

\$ 156.38

\$ -



UNIVERSIDAD AUTÓNOMA DE
CHIHUAHUA

ESTIMACION: No. 1 (UNO) (UNICA)
 PERIODO: Del 14 de enero al 28 de enero de 2020
 CONTRATISTA: CONYSHER S. DE R.L. DE C.V.
 No. DE CONTRATO: UACH-CCMS-04-2020/DM
 OBRA: TRABAJOS DE REMODELACIÓN Y ADECUACIÓN DE LA
 OFICINA PARA EL COMITÉ DEL NUEVO MODELO
 EDUCATIVO DE LA DIRECCIÓN ACADÉMICA, UBICADA EN
 EL CAMPUS I DE LA UNIVERSIDAD AUTÓNOMA DE
 FECHA DE ELABORACION: 21 de enero de 2020

CLAVE	CONCEPTO	UNID.	SEGÚN PRESUP.	ACUMULADO TOTAL	ACUMULADO ANTERIOR	ESTA ESTIMACION	PRECIO UNITARIO	IMPORTE ESTIMADO
1.00 ALBAÑILERÍAS								
1.01	APERTURA DE HUECO PARA VENTANAS DE 1.00 X 0.60 M. INCLUYE: DEMOLICIONES, ACARREOS, MANO DE OBRA, HERRAMIENTAS Y TODO LO NECESARIO PARA SU CORRECTA EJECUCIÓN.	PZA	2.00	2.00	0.00	2.00	\$ 1,021.51	\$ 2,043.02
TOTAL \$								2,043.02
2.00 INSTALACIÓN ELÉCTRICA								
2.01	SUMINISTRO E INSTALACIÓN DE ALIMENTACIÓN PARA MINISPLIT. INCLUYE: TUBO CONDUIT 3/4" SEGÚN INDIQUE EL SUPERVISOR, CABLE DE USO RUDO 3X10, INTERRUPTOR TERMOMAGNETICO DE 1X30A, CONEXIONES, COPLES, CONEXIONES Y TODO LO NECESARIO PARA SU CORRECTA EJECUCIÓN.	SAL	1.00	1.00	0.00	1.00	\$ 2,870.00	\$ 2,870.00
TOTAL \$								2,870.00
3.00 CLIMATIZACIÓN								
3.01	SUMINISTRO E INSTALACIÓN DE UNIDAD DE AIRE ACONDICIONADO TIPO MINISPLIT MABE 110V F/C INVERTER R410 O SIMILAR. INCLUYE: UNA EVAPORADORA Y UN CONDENSADOR, MANO DE OBRA, EQUIPO, HERRAMIENTAS Y TODO LO NECESARIO PARA SU CORRECTA INSTALACIÓN.	PZA	1.00	1.00	0.00	1.00	\$ 14,606.50	\$ 14,606.50
3.02	MANTENIMIENTO DE AIRE LAVADO. INCLUYE: LIMPIEZA DE FILTROS, LIMPIEZA DEL APARATO EN EL INTERIOR Y EXTERIOR, MATERIAL Y MANO DE OBRA.	LOTE	1.00	1.00	0.00	1.00	\$ 2,220.00	\$ 2,220.00
TOTAL \$								16,826.50
4.00 PLAFONES								
4.01	SUMINISTRO Y COLOCACIÓN DE MURO DE TABLAROCA A DOS CARAS CON ACABADO LISO, POSTES DE 2 1/2 Y CAÑAL DE AMARRE DE 2 1/2. INCLUYE: MATERIALES, MANO DE OBRA, SUJECCIONES, SOLDADURAS, HERRAMIENTAS, LIJADO, CORTES, ACARREOS Y TODO LO NECESARIO PARA SU CORRECTA EJECUCIÓN.	M2	2.64	2.64	0.00	2.64	\$ 620.30	\$ 1,639.64
4.02	DETALLE EN HUECO DE MURO DE TABLAROCA PARA LA COLOCACIÓN DE VENTANAS DE 1.00 X 0.60 M. INCLUYE: PERFILADOS PARA RECIBIR VENTANA, MANO DE OBRA, HERRAMIENTAS Y TODO LO NECESARIO PARA SU CORRECTA EJECUCIÓN.	PZA	2.00	2.00	0.00	2.00	\$ 2,800.00	\$ 5,600.00
TOTAL \$								7,239.64
5.00 ACABADOS								
5.01	SUMINISTRO Y COLOCACIÓN DE TIROL PARA ASLAMIENTO ACUSTICO EN TECHOS. INCLUYE: MATERIAL, MANO DE OBRA, HERRAMIENTAS, LIMPIEZAS Y MANIOBRAS.	M2	85.90	83.62	0.00	83.62	\$ 27.50	\$ 2,299.55
5.02	SUMINISTRO Y COLOCACIÓN DE PINTURA VINÍLICA EN MUROS MARCA BEREL O SIMILIAR DE COLOR INDICADO POR SUPERVISIÓN. INCLUYE: RESANES, MATERIALES, MANO DE OBRA, LIMPIEZA Y MANIOBRA.	M2	150.75	150.76	0.00	150.76	\$ 75.50	\$ 11,382.38
5.03	SUMINISTRO Y COLOCACIÓN DE PINTURA VINÍLICA EN TECHO MARCA BEREL O SIMILIAR DE COLOR INDICADO POR SUPERVISIÓN. INCLUYE: MATERIALES, MANO DE OBRA, LIMPIEZA Y MANIOBRAS.	M2	85.90	83.62	0.00	83.62	\$ 68.00	\$ 5,686.16
TOTAL \$								19,368.09

CONTRATISTA:
 CONYSHER S. DE R.L. DE C.V.

SUPERVISOR:
 ING. SAÚL GARCÍA PONCE



UNIVERSIDAD AUTÓNOMA DE
CHIHUAHUA

RESIDENCIA DE OBRA

OBRA: TRABAJOS DE REMODELACIÓN Y ADECUACIÓN DE LA OFICINA PARA EL COMITÉ DEL NUEVO MODELO EDUCATIVO DE LA DIRECCIÓN ACADÉMICA, UBICADA EN EL CAMPUS I DE LA UNIVERSIDAD AUTÓNOMA DE CHIHUAHUA.

ESTIMACION:

HOJA:

No. 1 (UNO) (UNICA)

NIVEL:

NUMERO DE CONTRATO

RESIDENTE DE OBRA:

UACH-CCMS-04-2020/DM

ING. SAÚL GARCÍA PONCE

FECHA DE ELABORACION

CONTRATISTA:

21 de enero de 2020

CONYSHER S. DE R.L. DE C.V.

No.	CONCEPTO	UNIDAD	LOCAL.	PIEZA	ANCHO	PROFUND.	SUBTOTAL	No. DE VECES	CANTIDAD TOTAL
1.01	APERTURA DE HUECO PARA VENTANAS DE 1.00 X 0.60 M. INCLUYE: DEMOLICIONES, ACARREOS, MANO DE OBRA, HERRAMIENTAS Y TODO LO NECESARIO PARA SU CORRECTA EJECUCIÓN.	PZA	OFICINA	1.00			1.00	2.00	2.00
							TOTAL		2.00

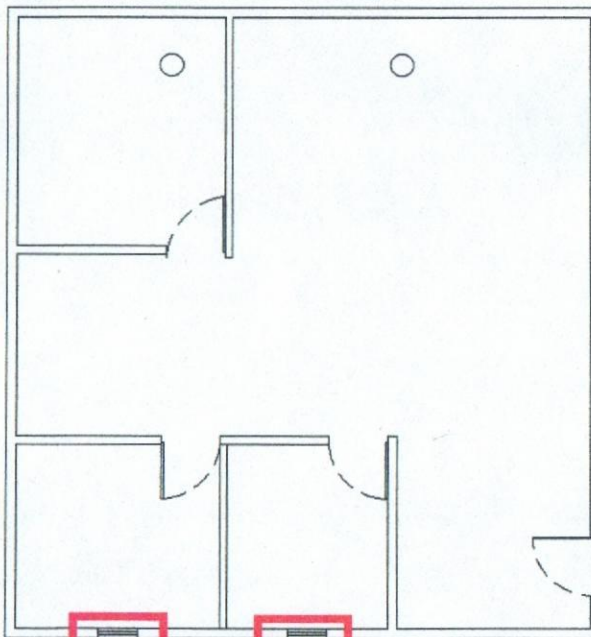

PLANTA ARQUITECTONICA

ESCALA: SIN ESCALA

CONTRATISTA:

CONYSHER S. DE R.L. DE C.V.

SUPERVISION:

ING. SAÚL GARCÍA PONCE



OBRA: TRABAJOS DE REMODELACIÓN Y ADECUACIÓN DE LA OFICINA PARA EL COMITÉ DEL NUEVO MODELO EDUCATIVO DE LA DIRECCIÓN ACADÉMICA, UBICADA EN EL CAMPUS I DE LA UNIVERSIDAD AUTÓNOMA DE CHIHUAHUA.

ESTIMACION:

HOJA:

No. 1 (UNO) (UNICA)

NIVEL:

NUMERO DE CONTRATO

RESIDENTE DE OBRA:

UACH-CCMS-04-2020/DM

ING. SAÚL GARCÍA PONCE

FECHA DE ELABORACION

CONTRATISTA:

21 de enero de 2020

CONYSHER S. DE R.L. DE C.V.

No.	CONCEPTO	UNIDAD	LOCAL.	SALIDA	ANCHO	PROFUND.	SUBTOTAL	No. DE VECES	CANTIDAD TOTAL
2.01	SUMINISTRO E INSTALACIÓN DE ALIMENTACIÓN PARA MINISPLIT. INCLUYE: TUBO CONDUIT 3/4" SEGÚN INDIQUE EL SUPERVISOR, CABLE DE USO RUDO 3X10, INTERRUPTOR TERMOMAGNETICO DE 1X30A, CONEXIONES, COPLES, CONEXIONES Y TODO LO NECESARIO PARA SU CORRECTA EJECUCIÓN.	SAL	OFICINA	1.00			1.00	1.00	1.00
							TOTAL		1.00

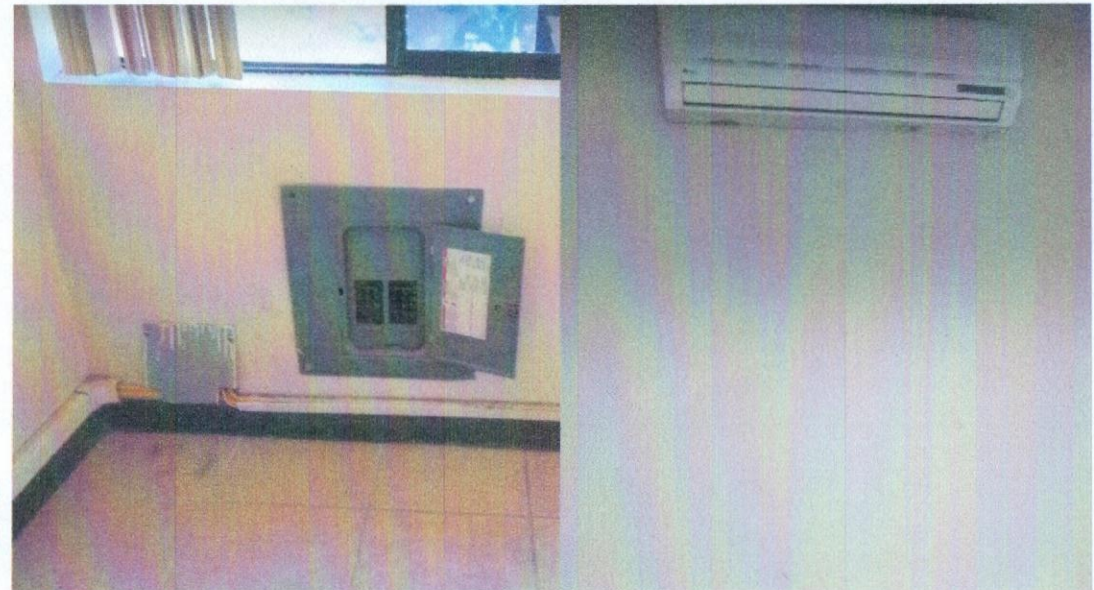
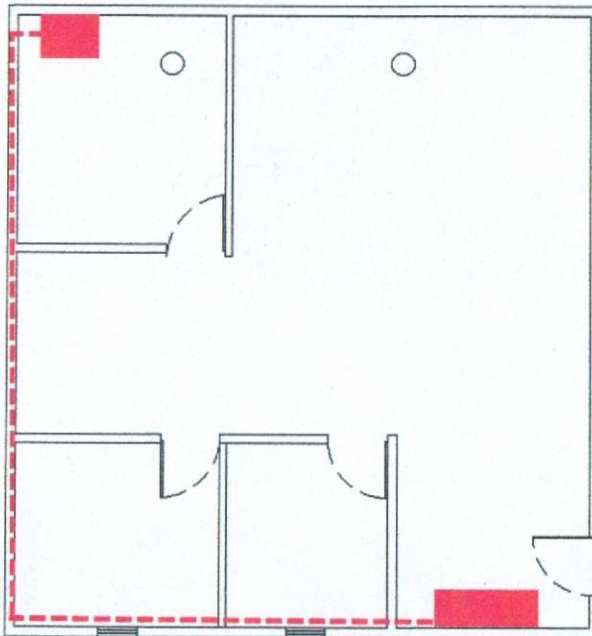

PLANTA ARQUITECTONICA
ESCALA: SIN ESCALA

CONTRATISTA:

CONYSHER S. DE R.L. DE C.V.

SUPERVISION:

ING. SAÚL GARCÍA PONCE



OBRA: TRABAJOS DE REMODELACIÓN Y ADECUACIÓN DE LA OFICINA PARA EL COMITÉ DEL NUEVO MODELO EDUCATIVO DE LA DIRECCIÓN ACADÉMICA, UBICADA EN EL CAMPUS I DE LA UNIVERSIDAD AUTÓNOMA DE CHIHUAHUA.

ESTIMACION:

HOJA:

No. 1 (UNO) (UNICA)

NIVEL:

NUMERO DE CONTRATO

RESIDENTE DE OBRA:

UACH-CCMS-04-2020/DM

ING. SAÚL GARCÍA PONCE

FECHA DE ELABORACION

CONTRATISTA:

21 de enero de 2020

CONYSHER S. DE R.L. DE C.V.

No.	CONCEPTO	UNIDAD	LOCAL.	PIEZA	ANCHO	PROFUND.	SUBTOTAL	No. DE VECES	CANTIDAD TOTAL
3.01	SUMINISTRO E INSTALACIÓN DE UNIDAD DE AIRE ACONDICIONADO TIPO MINISPLIT MABE 110V F/C INVERTER R410 O SIMILAR. INCLUYE: UNA EVAPORADORA Y UN CONDENSADOR, MANO DE OBRA, EQUIPO, HERRAMIENTAS Y TODO LO NECESARIO PARA SU CORRECTA INSTALACIÓN.	PZA	OFICINA	1.00			1.00	1.00	1.00
							TOTAL		1.00

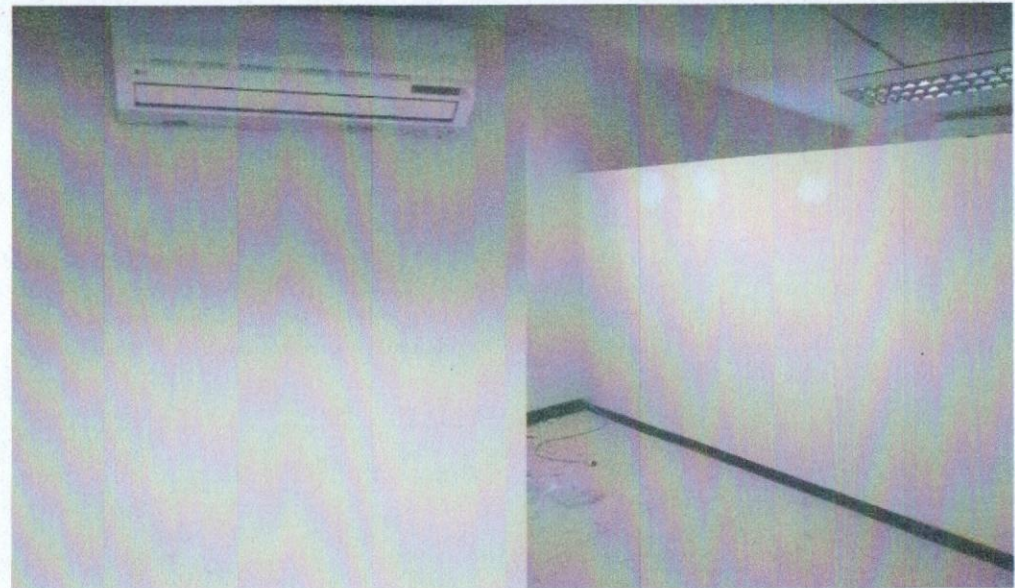
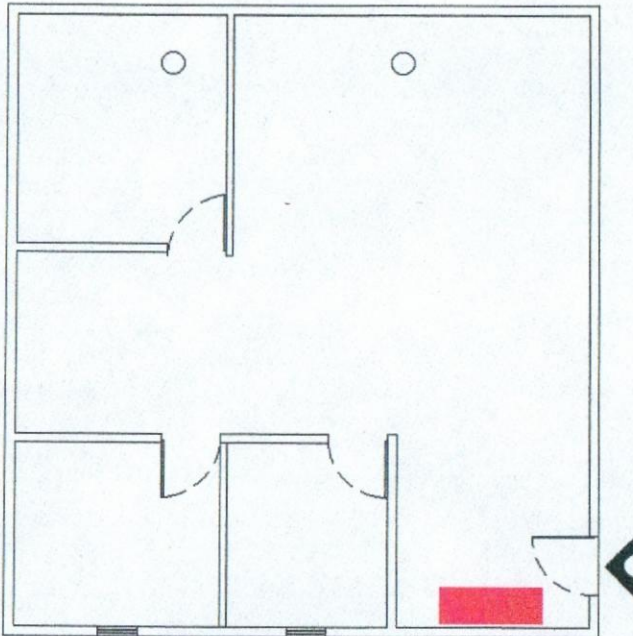

PLANTA ARQUITECTONICA
ESCALA: SIN ESCALA

CONTRATISTA:

CONYSHER S. DE R.L. DE C.V.

SUPERVISION:

ING. SAÚL GARCÍA PONCE



UNIVERSIDAD AUTÓNOMA DE
CHIHUAHUA

RESIDENCIA DE OBRA

OBRA: TRABAJOS DE REMODELACIÓN Y ADECUACIÓN DE LA OFICINA PARA EL COMITÉ DEL NUEVO MODELO EDUCATIVO DE LA DIRECCIÓN ACADÉMICA, UBICADA EN EL CAMPUS I DE LA UNIVERSIDAD AUTÓNOMA DE CHIHUAHUA.

ESTIMACION:

HOJA:

No. 1 (UNO) (UNICA)

NIVEL:

NUMERO DE CONTRATO

RESIDENTE DE OBRA:

UACH-CCMS-04-2020/DM

ING. SAÚL GARCÍA PONCE

FECHA DE ELABORACION

CONTRATISTA:

21 de enero de 2020

CONYSHER S. DE R.L. DE C.V.

No.	CONCEPTO	UNIDAD	LOCAL.	LOTE	ANCHO	PROFUND.	SUBTOTAL	No. DE VECES	CANTIDAD TOTAL
3.02	MANTENIMIENTO DE AIRE LAVADO. INCLUYE: LIMPIEZA DE FILTROS, LIMPIEZA DEL APARATO EN EL INTERIOR Y EXTERIOR, MATERIAL Y MANO DE OBRA.	LOTE	OFICINA	1.00			1.00	1.00	1.00
							TOTAL		1.00

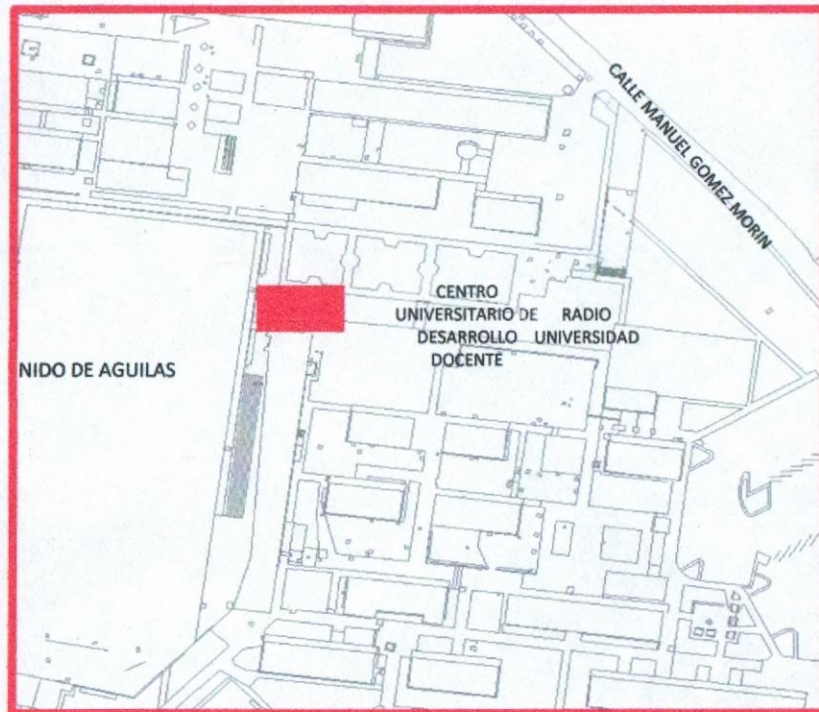

CONTRATISTA:

CONYSHER S. DE R.L. DE C.V.

SUPERVISION:

ING. SAÚL GARCÍA PONCE



UNIVERSIDAD AUTÓNOMA DE
CHIHUAHUA

RESIDENCIA DE OBRA

OBRA: TRABAJOS DE REMODELACIÓN Y ADECUACIÓN DE LA OFICINA PARA EL COMITÉ DEL NUEVO MODELO EDUCATIVO DE LA DIRECCIÓN ACADÉMICA, UBICADA EN EL CAMPUS I DE LA UNIVERSIDAD AUTÓNOMA DE CHIHUAHUA.

ESTIMACION:

No. 1 (UNO) (UNICA)

HOJA:

NIVEL:

NUMERO DE CONTRATO

RESIDENTE DE OBRA:

UACH-CCMS-04-2020/DM

ING. SAÚL GARCÍA PONCE

FECHA DE ELABORACION

CONTRATISTA:

21 de enero de 2020

CONYSHER S. DE R.L. DE C.V.

No.	CONCEPTO	UNIDAD	LOCAL.	LARGO	ANCHO	PROFUND.	SUBTOTAL	No. DE VECES	CANTIDAD TOTAL
4.01	SUMINISTRO Y COLOCACIÓN DE MURO DE TABLAROCA A DOS CARAS CON ACABADO LISO, POSTES DE 2 1/2 Y CANAL DE AMARRE DE 2 1/2. INCLUYE: MATERIALES, MANO DE OBRA, SUJECIONES, SOLDADURAS, HERRAMIENTAS, LIJADO, CORTES, ACARREOS Y TODO LO NECESARIO PARA SU CORRECTA EJECUCIÓN.	M2	OFICINA	2.97	0.89		2.64	1.00	2.64
							TOTAL		2.64

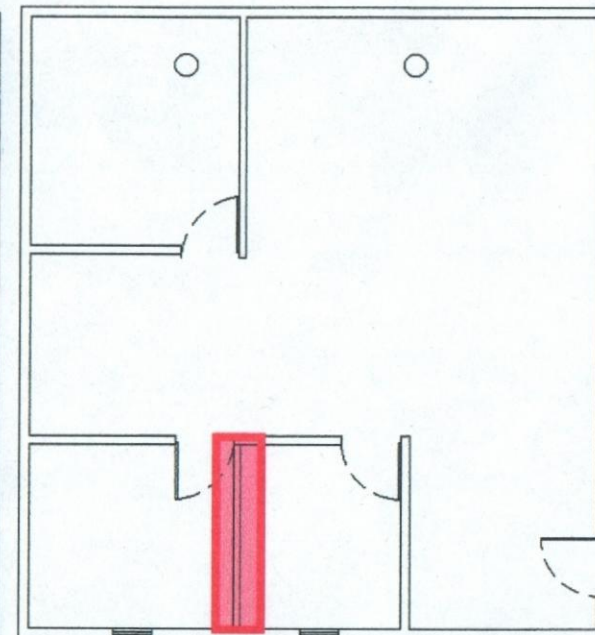

PLANTA ARQUITECTONICA
ESCALA: SIN ESCALA

CONTRATISTA:

CONYSHER S. DE R.L. DE C.V.

SUPERVISION:

ING. SAÚL GARCÍA PONCE



OBRA: TRABAJOS DE REMODELACIÓN Y ADECUACIÓN DE LA OFICINA PARA EL COMITÉ DEL NUEVO MODELO EDUCATIVO DE LA DIRECCIÓN ACADÉMICA, UBICADA EN EL CAMPUS I DE LA UNIVERSIDAD AUTÓNOMA DE CHIHUAHUA.

ESTIMACION:

HOJA:

No. 1 (UNO) (UNICA)

NIVEL:

NUMERO DE CONTRATO

RESIDENTE DE OBRA:

UACH-CCMS-04-2020/DM

ING. SAÚL GARCÍA PONCE

FECHA DE ELABORACION

CONTRATISTA:

21 de enero de 2020

CONYSHER S. DE R.L. DE C.V.

No.	CONCEPTO	UNIDAD	LOCAL.	PIEZA	ANCHO	PROFUND.	SUBTOTAL	No. DE VECES	CANTIDAD TOTAL
4.02	DETALLE EN HUECO DE MURO DE TABLAROCA PARA LA COLOCACIÓN DE VENTANAS DE 1.00 X 0.60 M. INCLUYE: PERFILADOS PARA RECIBIR VENTANA, MANO DE OBRA, HERRAMIENTAS Y TODO LO NECESARIO PARA SU CORRECTA EJECUCIÓN.	PZA	OFICINA	1.00			1.00	2.00	2.00
							TOTAL		2.00

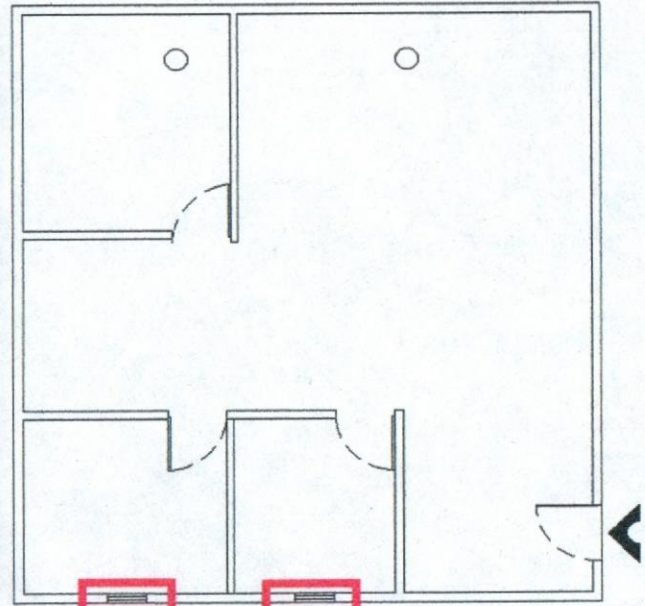
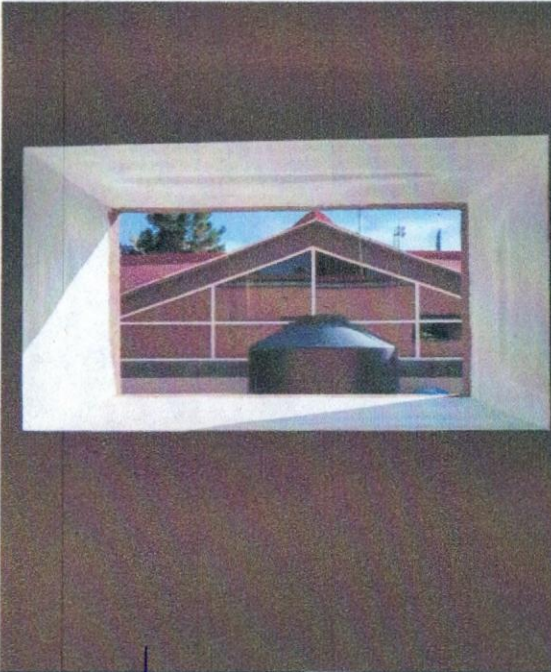

PLANTA ARQUITECTONICA
ESCALA: SIN ESCALA

CONTRATISTA:

CONYSHER S. DE R.L. DE C.V.

SUPERVISION:

ING. SAÚL GARCÍA PONCE



UNIVERSIDAD AUTÓNOMA DE
CHIHUAHUA

RESIDENCIA DE OBRA

OBRA: TRABAJOS DE REMODELACIÓN Y ADECUACIÓN DE LA OFICINA PARA EL COMITÉ DEL NUEVO MODELO EDUCATIVO DE LA DIRECCIÓN ACADÉMICA, UBICADA EN EL CAMPUS I DE LA UNIVERSIDAD AUTÓNOMA DE CHIHUAHUA.

ESTIMACION:

No. 1 (UNO) (UNICA)

HOJA:

NIVEL:

NUMERO DE CONTRATO

RESIDENTE DE OBRA:

UACH-CCMS-04-2020/DM

ING. SAÚL GARCÍA PONCE

FECHA DE ELABORACION

CONTRATISTA:

21 de enero de 2020

CONYSHER S. DE R.L. DE C.V.

No.	CONCEPTO	UNIDAD	LOCAL.	ÁREA	PROFUND.	SUBTOTAL	No. DE VECES	CANTIDAD TOTAL
5.01	SUMINISTRO Y COLGACIÓN DE TIROL PARA ASLAMIENTO ACUSTICO EN TECHOS. INCLUYE: MATERIAL, MANO DE OBRA, HERRAMIENTAS, LIMPIEZAS Y MANIOBRAS.	M2	OFICINA	A1	9.60		1.00	9.60
			A2	57.03		1.00	57.03	
			A3	16.99		1.00	16.99	
			TOTAL					

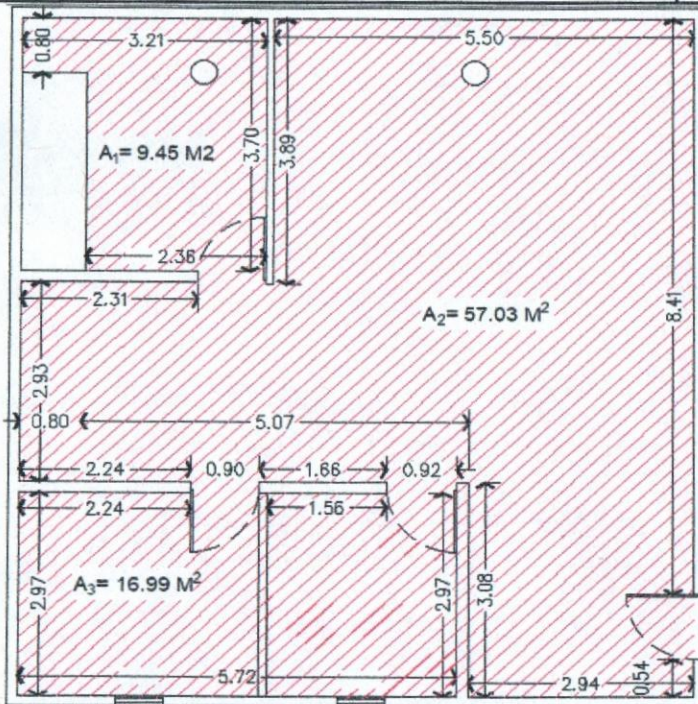

PLANTA ARQUITECTONICA

ESCALA: SIN ESCALA



CONTRATISTA:

CONYSHER S. DE R.L. DE C.V.

SUPERVISION:

ING. SAÚL GARCÍA PONCE



OBRA: TRABAJOS DE REMODELACIÓN Y ADECUACIÓN DE LA OFICINA PARA EL COMITÉ DEL NUEVO MODELO EDUCATIVO DE LA DIRECCIÓN ACADÉMICA, UBICADA EN EL CAMPUS I DE LA UNIVERSIDAD AUTÓNOMA DE CHIHUAHUA.

ESTIMACION:

HOJA:

No. 1 (UNO) (UNICA)

NIVEL:

NUMERO DE CONTRATO

RESIDENTE DE OBRA:

UACH-CCMS-04-2020/DM

ING. SAÚL GARCÍA PONCE

FECHA DE ELABORACION

CONTRATISTA:

21 de enero de 2020

CONYSHER S. DE R.L. DE C.V.

No.	CONCEPTO	UNIDAD	LOCAL	ÁREA	PROFUND.	SUBTOTAL	No. DE VECES	CANTIDAD TOTAL	
5.02	SUMINISTRO Y COLOCACIÓN DE PINTURA VINÍLICA EN MUROS MARCA BEREL O SIMILIAR DE COLOR INDICADO POR SUPERVISIÓN. INCLUYE: RESANES, MATERIALES, MANO DE OBRA, LIMPIEZA Y MANIOBRA.	M2	H-01	M-01	7.70		7.70	1.00	7.70
				M-02	7.35		7.35	1.00	7.35
				M-03	25.85		25.85	1.00	25.85
				MENOS ZOCLO	0.90		0.90	-1.00	-0.90
				MENOS PUERTA	2.44		2.44	-1.00	-2.44
				M-04	9.73		9.73	1.00	9.73
				M-05	4.35		4.35	1.00	4.35
				M-06	5.86		5.86	1.00	5.86
				M-07	14.45		14.45	1.00	14.45
				MENOS ZOCLO	0.20		0.20	-1.00	-0.20
				MENOS PUERTA	1.89		1.89	-1.00	-1.89
				MENOS PUERTA	1.95		1.95	-1.00	-1.95
				M-08	7.02		7.02	1.00	7.02
				MENOS ZOCLO	0.23		0.23	-1.00	-0.23
				MENOS PUERTA	1.89		1.89	-1.00	-1.89
				D-01	1.17		1.17	1.00	1.17
				D-02	0.98		0.98	1.00	0.98
				D-03	1.92		1.92	1.00	1.92
D-04	0.92		0.92	1.00	0.92				
						TOTAL		77.79	

CONTRATISTA:

CONYSHER S. DE R.L. DE C.V.

SUPERVISOR:

ING. SAÚL GARCÍA PONCE



UNIVERSIDAD AUTÓNOMA DE
CHIHUAHUA

RESIDENCIA DE OBRA

OBRA: TRABAJOS DE REMODELACIÓN Y ADECUACIÓN DE LA OFICINA PARA EL COMITÉ DEL NUEVO MODELO EDUCATIVO DE LA DIRECCIÓN ACADÉMICA, UBICADA EN EL CAMPUS I DE LA UNIVERSIDAD AUTÓNOMA DE CHIHUAHUA.

ESTIMACION:

No. 1 (UNO) (UNICA)

HOJA:

NIVEL:

NUMERO DE CONTRATO

RESIDENTE DE OBRA:

UACH-CCMS-04-2020/DM

ING. SAÚL GARCÍA PONCE

FECHA DE ELABORACION

CONTRATISTA:

21 de enero de 2020

CONYSHER S. DE R.L. DE C.V.

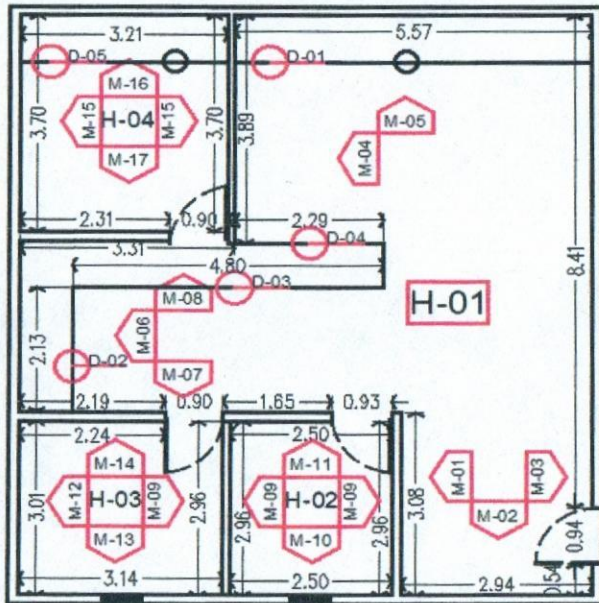

PLANTA ARQUITECTONICA

ESCALA: SIN ESCALA

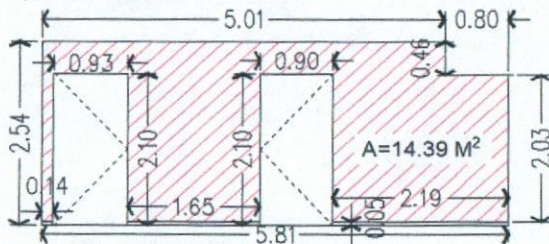

ALZADO DE MURO M-07

ESCALA: SIN ESCALA

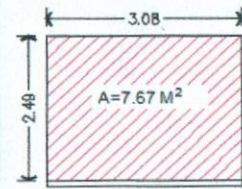

ALZADO DE MURO M-01

ESCALA: SIN ESCALA

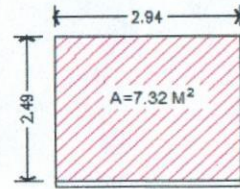

ALZADO DE MURO M-02

ESCALA: SIN ESCALA

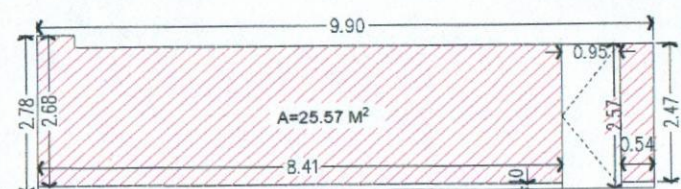

ALZADO DE MURO M-03

ESCALA: SIN ESCALA

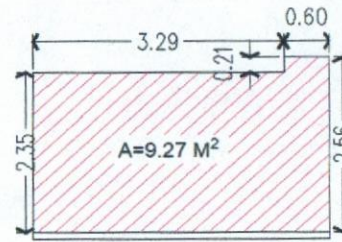

ALZADO DE MURO M-04

ESCALA: SIN ESCALA

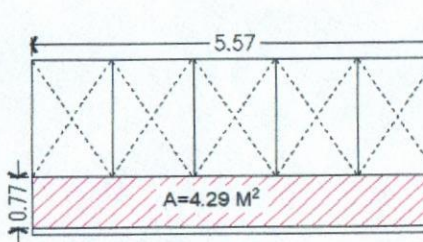

ALZADO DE MURO M-05

ESCALA: SIN ESCALA

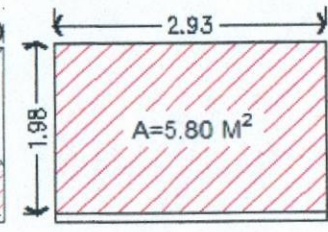

ALZADO DE MURO M-06

ESCALA: SIN ESCALA

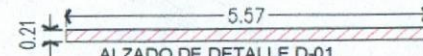

ALZADO DE DETALLE D-01

ESCALA: SIN ESCALA

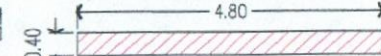

ALZADO DE DETALLE D-03

ESCALA: SIN ESCALA

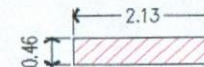

ALZADO DE DETALLE D-02

ESCALA: SIN ESCALA

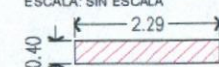

ALZADO DE DETALLE D-04

ESCALA: SIN ESCALA

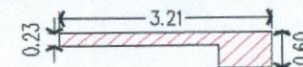

ALZADO DE DETALLE D-05

ESCALA: SIN ESCALA

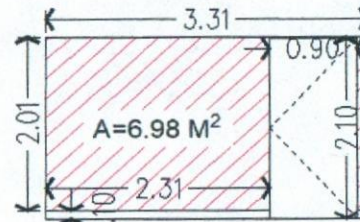

ALZADO DE MURO M-08

ESCALA: SIN ESCALA

CONTRATISTA:

CONYSHER S. DE R.L. DE C.V.

SUPERVISION:

ING. SAÚL GARCÍA PONCE



UNIVERSIDAD AUTÓNOMA DE
CHIHUAHUA

RESIDENCIA DE OBRA

OBRA: TRABAJOS DE REMODELACIÓN Y ADECUACIÓN DE LA OFICINA PARA EL COMITÉ DEL NUEVO MODELO EDUCATIVO DE LA DIRECCIÓN ACADÉMICA, UBICADA EN EL CAMPUS I DE LA UNIVERSIDAD AUTÓNOMA DE CHIHUAHUA.

ESTIMACION:

No. 1 (UNO) (UNICA)

HOJA:

NIVEL:

NUMERO DE CONTRATO

RESIDENTE DE OBRA:

UACH-CCMS-04-2020/DM

ING. SAÚL GARCÍA PONCE

FECHA DE ELABORACION

CONTRATISTA:

21 de enero de 2020

CONYSHER S. DE R.L. DE C.V.

No.	CONCEPTO	UNIDAD	LOCAL	ÁREA	PROFUND.	SUBTOTAL	No. DE VECES	CANTIDAD TOTAL	
5.02	SUMINISTRO Y COLOCACIÓN DE PINTURA VINÍLICA EN MUROS MARCA BEREL O SIMILIAR DE COLOR INDICADO POR SUPERVISIÓN. INCLUYE: RESANES, MATERIALES, MANO DE OBRA, LIMPIEZA Y MANIOBRA.	M2	H-02	M-09	7.43		7.43	3.00	22.29
				M-10	6.48		6.48	1.00	6.48
				MENOS ZOCLO	0.25		0.25	-1.00	-0.25
				MENOS VENTANA	0.60		0.60	-1.00	-0.60
				M-11	6.48		6.48	1.00	6.48
				MENOS PUERTA	1.93		1.93	-1.00	-1.93
				MENOS ZOCLO	0.16		0.16	-1.00	-0.16
			H-03	M-12	7.53		7.53	1.00	7.53
				M-13	8.13		8.13	1.00	8.13
				MENOS ZOCLO	0.31		0.31	-1.00	-0.31
				MENOS VENTANA	0.60		0.60	-1.00	-0.60
				M-14	8.13		8.13	1.00	8.13
				MENOS ZOCLO	0.22		0.22	-1.00	-0.22
			H-04	MENOS PUERTA	1.89		1.89	-1.00	-1.89
				M-15	9.25		9.25	2.00	18.50
				M-16	2.49		2.49	1.00	2.49
				M-17	7.87		7.87	0.00	0.00
				MENOS PUERTA	1.89		1.89	-1.00	-1.89
				MENOS ZOCLO	0.23		0.23	-1.00	-0.23
				D-05	1.03		1.03	1.00	1.03
TOTAL								72.97	

CONTRATISTA:

CONYSHER S. DE R.L. DE C.V.

SUPERVISION:

ING. SAÚL GARCÍA PONCE



UNIVERSIDAD AUTÓNOMA DE
CHIHUAHUA

RESIDENCIA DE OBRA

OBRA: TRABAJOS DE REMODELACIÓN Y ADECUACIÓN DE LA OFICINA
PARA EL COMITÉ DEL NUEVO MODELO EDUCATIVO DE LA
DIRECCIÓN ACADÉMICA, UBICADA EN EL CAMPUS I DE LA
UNIVERSIDAD AUTÓNOMA DE CHIHUAHUA.

No. 1 (UNO) (UNICA)

ESTIMACION:

HOJA:

NIVEL:

NUMERO DE CONTRATO

RESIDENTE DE OBRA:

UACH-CCMS-04-2020/DIM

FECHA DE ELABORACION

CONTRATISTA:

ING. SAÚL GARCÍA PONCE

21 de enero de 2020

CONVYSHER S. DE R.L. DE C.V.

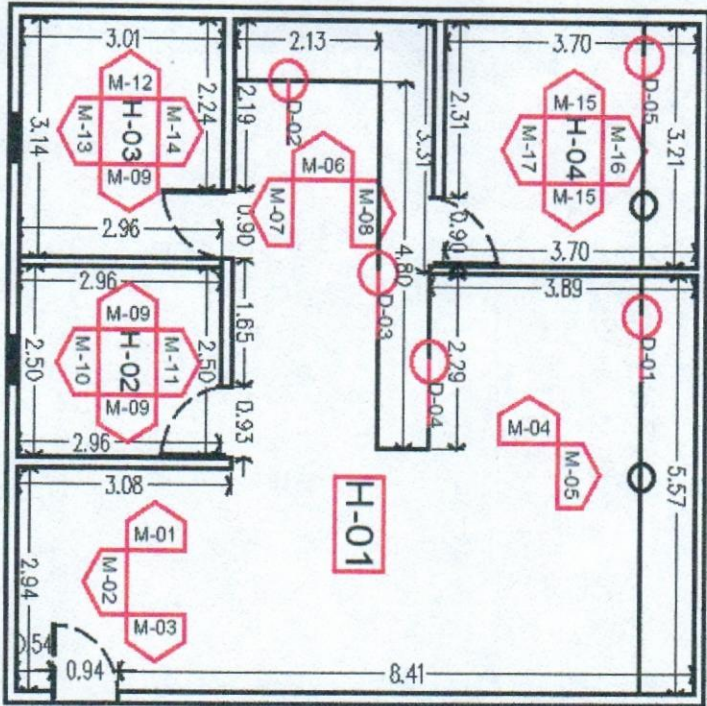

PLANTA ARQUITECTONICA
ESCALA: SIN ESCALA

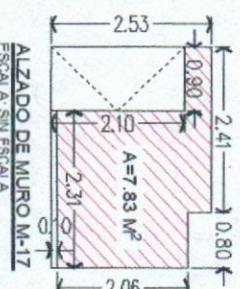
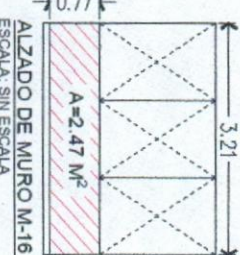
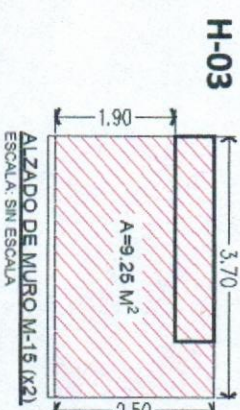
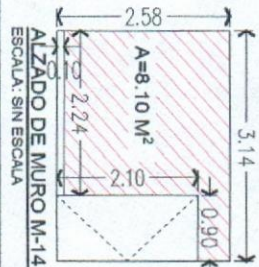
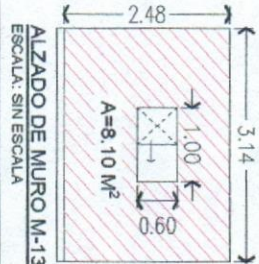
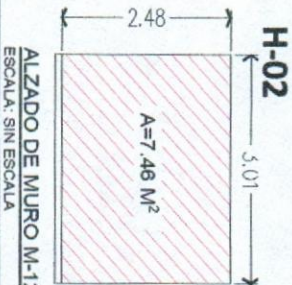
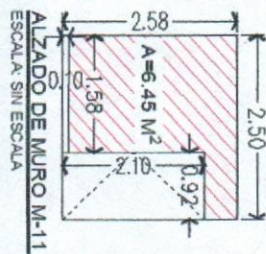
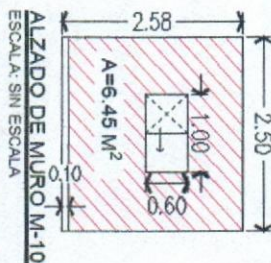
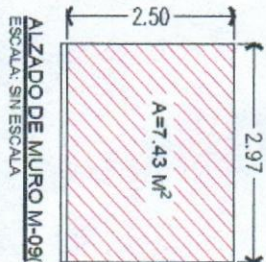

H-04

CONTRATISTA:

CONVYSHER S. DE R.L. DE C.V.

SUPERVISION:

ING. SAÚL GARCÍA PONCE



OBRA: TRABAJOS DE REMODELACIÓN Y ADECUACIÓN DE LA OFICINA PARA EL COMITÉ DEL NUEVO MODELO EDUCATIVO DE LA DIRECCIÓN ACADÉMICA, UBICADA EN EL CAMPUS I DE LA UNIVERSIDAD AUTÓNOMA DE CHIHUAHUA.

ESTIMACION:

HOJA:

No. 1 (UNO) (UNICA)

NIVEL:

NUMERO DE CONTRATO

RESIDENTE DE OBRA:

UACH-CCMS-04-2020/DM

ING. SAÚL GARCÍA PONCE

FECHA DE ELABORACION

CONTRATISTA:

21 de enero de 2020

CONYSHER S. DE R.L. DE C.V.

No.	CONCEPTO	UNIDAD	LOCAL	ÁREA	ALTURA	SUBTOTAL	No. DE VECES	CANTIDAD TOTAL
5.02	SUMINISTRO Y COLOCACIÓN DE PINTURA VINÍLICA EN MUROS MARCA BEREL O SIMILIAR DE COLOR INDICADO POR SUPERVISIÓN. INCLUYE: RESANES, MATERIALES, MANO DE OBRA, LIMPIEZA Y MANIOBRA.	M2	OFICINA	H-01	77.79	77.79	1.00	77.79
				H-02 A H-04	72.97	72.97	1.00	72.97
			TOTAL					

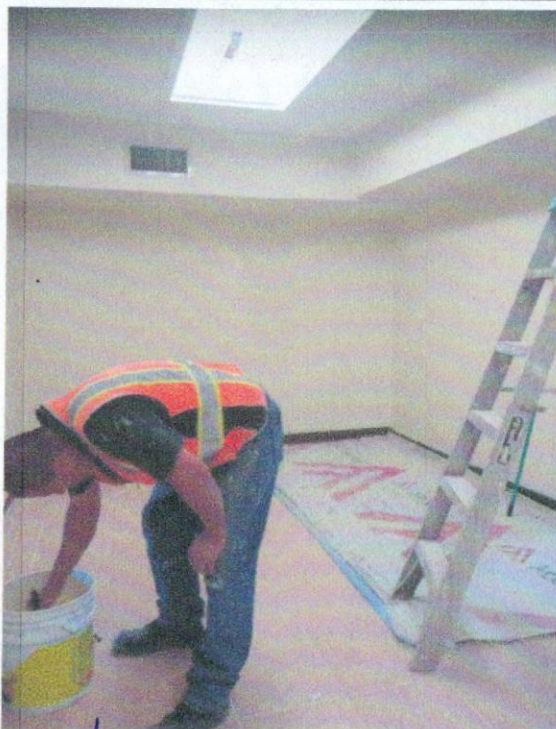

CONTRATISTA:

CONYSHER S. DE R.L. DE C.V.

SUPERVISIÓN:

ING. SAÚL GARCÍA PONCE



OBRA: TRABAJOS DE REMODELACIÓN Y ADECUACIÓN DE LA OFICINA PARA EL COMITÉ DEL NUEVO MODELO EDUCATIVO DE LA DIRECCIÓN ACADÉMICA, UBICADA EN EL CAMPUS I DE LA UNIVERSIDAD AUTÓNOMA DE CHIHUAHUA.

ESTIMACION:	HOJA:
No. 1 (UNO) (UNICA)	
NIVEL:	
NUMERO DE CONTRATO	
UACH-CCMS-04-2020/DM	
RESIDENTE DE OBRA:	
ING. SAÚL GARCÍA PONCE	
FECHA DE ELABORACION	
CONTRATISTA:	
CONYSHER S. DE R.L. DE C.V.	
21 de enero de 2020	

No.	CONCEPTO	UNIDAD	LOCAL.	ÁREA	PROFUND.	SUBTOTAL	No. DE VEGES	CANTIDAD TOTAL
5.03	SUMINISTRO Y COLOCACIÓN DE PINTURA VINÍLICA EN TECHO MARCA BEREL O SIMILIAR DE COLOR INDICADO POR SUPERVISIÓN. INCLUYE: MATERIALES, MANO DE OBRA, LIMPIEZA Y MANIOBRAS.	M2	OFICINA	A1	9.60		1.00	9.60
			A2	57.03		1.00	57.03	
			A3	16.99		1.00	16.99	
			TOTAL					

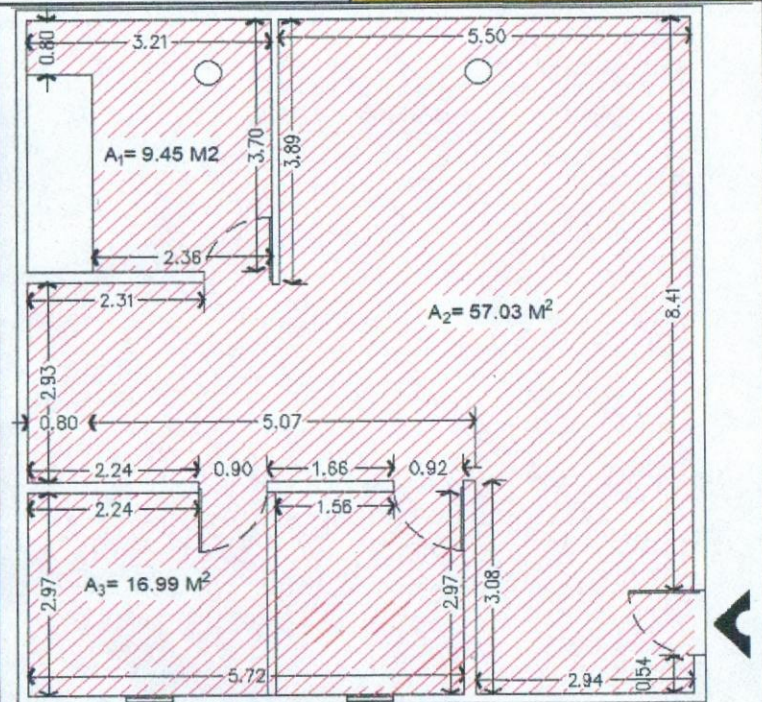

PLANTA ARQUITECTONICA
ESCALA: SIN ESCALA

CONTRATISTA:

CONYSHER S. DE R.L. DE C.V.

SUPERVISIÓN:

ING. SAÚL GARCÍA PONCE



UNIVERSIDAD AUTÓNOMA DE
CHIHUAHUA

RESIDENCIA DE OBRA

OBRA: TRABAJOS DE REMODELACIÓN Y ADECUACIÓN DE LA OFICINA PARA EL COMITÉ DEL NUEVO MODELO EDUCATIVO DE LA DIRECCIÓN ACADÉMICA, UBICADA EN EL CAMPUS I DE LA UNIVERSIDAD AUTÓNOMA DE CHIHUAHUA.

ESTIMACION:

No. 1 (UNO) (UNICA)

HOJA:

NIVEL:

NUMERO DE CONTRATO

RESIDENTE DE OBRA:

UACH-CCMS-04-2020/DM

ING. SAÚL GARCÍA PONCE

FECHA DE ELABORACION

CONTRATISTA:

21 de enero de 2020

CONYSHER S. DE R.L. DE C.V.

No.	CONCEPTO	UNIDAD	LOCAL	PIEZA	LARGO	ALTURA	SUBTOTAL	No. DE VECES	CANTIDAD TOTAL
6.01	SUMINISTRO Y COLOCACIÓN DE VENTANA DE 1.00 X 0.60 M DE ALUMINIO NATURAL DE 2" CON VIDRIO DE 3MM. INCLUYE: MANO DE OBRA, HERRAMIENTA Y TODO LO NECESARIO PARA SU CORRECTA EJECUCIÓN.	PZA	OFICINA	1.00			1.00	2.00	2.00
							TOTAL		2.00

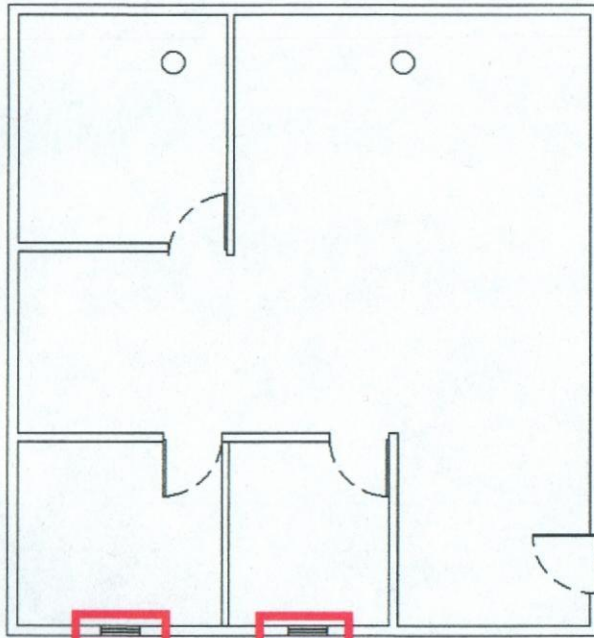

PLANTA ARQUITECTONICA
ESCALA: SIN ESCALA



CONTRATISTA:

CONYSHER S. DE R.L. DE C.V.

SUPERVISION:

ING. SAÚL GARCÍA PONCE