



Daniel Fernando Morales Cantu

RFC: MOCD8201068K4

Tipo de Comprobante: I - Ingreso
Lugar de Expedición: 31203
Régimen Fiscal: 612 - Personas Físicas con Actividades Empresariales y Profesionales

Forma de pago: 99 - Por definir
Método de pago: PPD - Pago en parcialidades o diferido
Moneda: MXN - Peso Mexicano
Folio: X - 178
Fecha: 6/7/2018 17:15:57
Orden de Trabajo

Datos del cliente
Cliente: Universidad Autónoma de Chihuahua
R.F.C.: UAC681018EG1
Domicilio: Escorza No. 900, Centro, C.P. 31000, Chihuahua, Chihuahua, México
Uso CFDI: G03 - Gastos en general

Cantidad	Unidad	Clave Unidad SAT	Clave Producto/Servicio	Concepto / Descripción	Valor Unitario	Descuentos	Impuestos	Importe
1.00	SERVICIO	E48 - Unidad de servicio	72151700 - Servicios de instalación de sistemas de seguridad física e industrial	PAGO DE ESTIMACION No. 01 Y FINIQUITO (UNO Y FINIQUITO) CONSTRUCCION DE BANQUETA DE CONEXION AL EDIFICIO DE LABORATORIOS DE AEROSPAICIAL, EN LA FACULTAD DE INGENIERIA, UBICADO EN EL CAMPUS II DE LA UNIVERSIDAD AUTONOMA DE CHIHUAHUA EN LA CIUDAD DE CHIHUAHUA, CHIH. SEGUN CONTRATO DE OBRA: UACH-CCMS-04-2018-AD	80,243.5400	0.00	002 - IVA - 12,838.97000	80,243.54

RESUMEN:
SUMA DE ESTA ESTIMACION \$80485.00
IVA ESTIMACION \$12877.60
SUBTOTAL \$93362.60
AMORTIZACION DEL ANTICIPO
IVA AMORITZACION
SUMA DE DESCUENTOS \$241.46

DESCUENTOS:
0.2% I.C.I.C \$160.97
0.1% D.I.F \$80.49

Importe con letra:
NOVENTA Y TRES MIL OCHENTA Y DOS PESOS 51/100
Cuenta de pago: 6766

Subtotal: 80,243.54
Impuestos Traslados: 12,838.97
Total: 93,082.51

CFDI Relacionado:
Tipo Relación: -
CFDI Relacionado:

Serie del Certificado del emisor
Folio fiscal
No. de Serie del Certificado del SAT
Fecha y hora de certificación

00001000000404553298
6F31BDFE-C976-4EA6-835B-8D55B75D6781
00001000000404486074
Julio 6 2018 - 18:16:00



Este documento es una representación impresa de un CFDI

Sello Digital del CFDI

oDRIPbpdch3VZYvNDyDUdTyAhBj2sYwK8PzWWWmUEmQIN7Z6MnEKAYdOh8cMjbUmXQcJNf0Y15M3rm5V6HsFNS
+uNkSW0u9XppZoiTaxYRBMevyxVQTwmOL/a5d121cnkSLsbr0I9x0v1fkoZQqiSk9TbUjMfMAkiz57HGxzKcl
D1uEeu6q7J5XbZJ0nk1pvyNm+eBSPGTIIJLAE+9fb3DNhFetajvrl5mAFv/Q7WwZeOYncqEAJZUet+XbMxXndz
m+MwmlaY0ULOy/39J0QOmJtzWTyqlzgiqa60CdM/VaOXe+Hn+BrUQ9phC58rlsH5+NThWlg6zm//SnYavuoQ==

Sello del SAT

ntPECUimEaBCtfgaXgKJ/NRtarjW05QIQDswH+x2QU1zyc/6rXZU927x8HzMun3qvQWgTFTIQH+WS99z
mTbt3WTa649rjERaBa/rhxudaYncfbtYu/Xez/B6sUJb27erWP2O3HZT/wkqKYyp4rR8gkPb5bvE9VzQ
pG58Fh9z7L/SYSnroNrS+s+51rgA/LkoR5JaZ/pKsm7gLSY3+R+hsCvDFzINWR0MLL6DFNoAqkO4r4RU
sscEyHEcV/MGKH92KtLB8ZzSkN68LCVg3xeGRSCIH14o4vz4V1tepORCME0B7OytPKPTIJ006tADgt
fHsfrvpC7rMplw+4JmLxw==

Cadena original del complemento de certificación digital del SAT

||1.1|6F31BDFE-C976-4EA6-835B-8D55B75D6781|2018-07-06T18:16:00|MAS0810247C0|o0RI
Pbpdch3VZYvNDyDUdTyAhBj2sYwK8PzWWWmUEmQIN7Z6MnEKAYdOh8cMjbUmXQcJNf0Y15M3rm5V6HsF
N5+uNkSW0u9XppZoiTaxYRBMevyxVQTwmOL/a5d121cnkSLsbr0I9x0v1fkoZQqiSk9TbUjMfMAkiz57
HGxzKclD1uEeu6q7J5XbZJ0nk1pvyNm+eBSPGTIIJLAE+9fb3DNhFetajvrl5mAFv/Q7WwZeOYncqEA
JZUet+XbMxXndzm+MwmlaY0ULOy/39J0QOmJtzWTyqlzgiqa60CdM/VaOXe+Hn+BrUQ9phC58rlsH5+N
ThWlg6zm//SnYavuoQ==|00001000000404486074||

Sandra Orozco

Para:

Daniel Morales

Asunto:

RE: Acuse de Validación de Factura

Estimado Proveedor

A continuación se detalla el resultado de la validación realizada ante el Sistema de Administración Tributaria de los documentos recibidos. Para dudas o aclaraciones comunicarse al (614) 439-15-00 Ext. 2018

Nombre del proveedor: **CONSTRUCTORA DMC**

RFC: **MOCD820106-8K4**

Fecha de validación de Factura: **09/07/2018**

Importe: **\$ 93,082.51**

Información de la Factura

Folio Factura: **0**

Folio Fiscal: **6F31BDFF-C976-4EA6-835B-8D55B75D6781**

Método de pago: **99**

RFC Emisor: **MOCD8201068K4**

SIRFE © 2016. Todos los derechos reservados. Powered by Universidad Autónoma de Chihuahua.



UNIVERSIDAD AUTÓNOMA DE CHIHUAHUA

UNIVERSIDAD AUTÓNOMA DE CHIHUAHUA

RESUMEN DE ESTIMACION

OBRA: OBRA: COSNTRUCCION DE BANQUETA DE CONEXION AL EDIFICIO DE LABORATORIOS AEROSPAIAL, EN LA FACULTAD DE INGENIERIA, UBICADO EN EL CAMPUS II DE LA UNIVERSIDAD AUTONOMA DE CHIHUAHUA EN LA CIUDAD DE CHIHUAHUA, CHIH.		No. CONTRATO UACH-CCMS-04-2018-AD	IMPORTE (CON IVA) \$ 93,362.60
POBLACION: CHIHUAHUA, CHIH.		ESTIMACION No. 01 Y FINIQUITO (UNO Y FINIQUITO)	
MUNICIPIO: CHIHUAHUA, CHIH.		PERIODO : 19 DE JUNIO 28 DE JULIO DEL 2018.	
CONTRATISTA: DANIEL FERNANDO MORALES CANTU		ESTA ESTIMACION (CON IVA)	\$ 93,362.60
R.F.C. MOCD8201068K4		IMPORTE ACUMULADO (CON I.V.A.)	\$ 93,362.60
		SALDO CANCELADO (CON IVA)	\$ -
TIPO DE OBRA	IMPORTE	OBSERVACIONES	
RESUMEN			
1	RELLENO CON MATERIAL APTO, INCLUYE ACARREOS, EXTENDIDO, COMPACTACION AL 95%, MANO DE OBRA Y TODO LO NECESARIO PARA SU CORRECTA EJECUCION.	\$ 2,500.00	
2	CORTE DE MATERIAL POR MEDIO MANUAL EN SUELO TIPO B, INCLUYE MANO DE OBRA, HERRAMIENTA, Y TODO LO NECESARIO PARA SU CORRECTA EJECUCION.	\$ 2,500.00	
3	DENTELLON DE 30X15 CM FABRICADO CON CONCRETO F'C=200, INCLUYE MATERIAL, MANO DE OBRA Y TODO LO NECESARIO PARA SU CORRECTA EJECUCION.	\$ 6,324.00	
4	BANQUETA DE 2M DE ANCHO Y 10 CM DE ESPESOR REFORZADA CON MALLA ELECTROSOLDADA DE CONCRETO F'C=200, INCLUYE CIMBRA, HERRAMIENTA, MANO DE OBRA Y TODO LO NECESARIO PARA SU CORRECTA EJECUCION.	\$ 69,161.00	
IMPORTE TOTAL ESTIMACION (SIN IVA)		\$ 80,485.00	

NOTA.-

DESCUENTOS		
0.2% I.C.I.C	\$	160.97
0.1% D.I.F	\$	80.49
SUMA DESCUENTOS	\$	241.46
RESUMEN		
SUMA ESTA ESTIMACION	\$	80,485.00
I.V.A. DEL IMPORTE	\$	12,877.60
SUB-TOTAL	\$	93,362.60
AMORT. ANTICIPO	\$	-
I.V.A. DE ANTICIPO	\$	-
DESCUENTOS	\$	241.46
I.V.A.	\$	38.63
SUB-TOTAL	\$	80,243.55
I.V.A.	\$	12,838.97
SALDO NETO A PAGAR	\$	93,082.51
(CON LETRA) (SON NOVENTA Y TRES MIL OCHENTA Y DOS 51/100 M.N.)		

FORMULO	REVISO
 I.C. DANIEL FERNANDO MORALES CANTÚ I.C. DANIEL FERNANDO MORALES CANTÚ CONTRATISTA	 ARQ. JAVIER LIMAS M. SUPERVISOR UACH
 AUNORIZO ING. JORGE ULISES LOPEZ PEREZ COORDINADOR DE CONSTRUCCION MANTENIMIENTO Y SERVICIOS	

SEGUIMIENTO FINANCIERO DE LA OBRA:

OBRA: CONSTRUCCION DE BANQUETA DE CONEXION AL EDIFICIO DE LABORATORIOS DE AEROSPAZIAL, EN LA FACULTAD DE INGENIERIA, UBICADO EN EL CAMPUS II DE LA UNIVERSIDAD AUTONOMA DE CHIHUAHUA EN LA CIUDAD DE CHIHUAHUA, CHIH.

ESTIMACION No. 01 Y FINIQUITO (UNO Y FINIQUITO)
PERIODO : 19 DE JUNIO 28 DE JULIO DEL 2018.



UNIVERSIDAD AUTÓNOMA DE
CHIHUAHUA

1.- CONTRATO : UACH-CCMS-04-2018-AD

CONCEPTO	IMPORTE SIN I.V.A.	IMPORTE CON I.V.A.
IMPORTE DE CONTRATO	\$ 80,485.00	\$ 93,362.60
TOTAL	\$ 80,485.00	\$ 93,362.60
ESTIMACION ACUMULADA ANTERIOR	\$ -	\$ -
ESTA ESTIMACION	\$ 80,485.00	\$ 93,362.60
ESTIMACION ACUMULADA POR EJERCER	\$ 80,485.00	\$ 93,362.60
	\$ -	\$ -

2.- AMORTIZACION DE ANTICIPO

CONCEPTO	IMPORTE SIN I.V.A.	IMPORTE CON I.V.A.
IMPORTE DE ANTICIPO ACUMULADO ANTERIOR	\$ -	\$ -
ESTA ESTIMACION ACUMULADO	\$ -	\$ -
POR AMORTIZAR	\$ -	\$ -

3.- RETENCIONES

CONCEPTO	IMPORTE SIN I.V.A.	IMPORTE CON I.V.A.
A.- I.C.I.C. 0.2%		
ACUMULADO ANTERIOR	\$ -	
ESTA ESTIMACION	\$ 160.97	
SUBTOTAL	\$ 160.97	
B.- D.I.F. 0.1%		
ACUMULADO ANTERIOR	\$ -	
ESTA ESTIMACION	\$ 80.49	
SUBTOTAL	\$ 80.49	

ESTA ESTIMACION (C.M.I.C. + INSPECCION Y VIGILANCIA) \$ 241.46



UNIVERSIDAD AUTÓNOMA DE
CHIHUAHUA

ESTIMACION No. 01 Y FINIQUITO (UNO Y FINIQUITO)
PERIODO : 19 DE JUNIO 28 DE JULIO DEL 2018.
CONTRATISTA : DANIEL FERNANDO MORALES CANTÚ
No.DE CONTRATO : UACH-CCMS-04-2018-AD
OBRA: CONSTRUCCION DE BANQUETA DE CONEXION AL EDIFICIO DE LABORATORIOS DE
AEROSPACIAL, EN LA FACULTAD DE INGENIERIA, UBICADO EN EL CAMPUS II DE LA
UNIVERSIDAD AUTONOMA DE CHIHUAHUA EN LA CIUDAD DE CHIHUAHUA, CHIH.

FECHA DE ELABORACION : 7 DE JULIO DEL 2018

CLAVE	CONCEPTO	UNID.	SEGÚN PRESUP.	ACUMULADO TOTAL	ACUMULADO ANTERIOR	ESTA ESTIMACION	PRECIO UNITARIO	IMPORTE ESTIMADO
1.0	RELLENO CON MATERIAL APTO. INCLUYE ACARREOS, EXTENDIDO, COMPACTACION AL 85%, MANO DE OBRA Y TODO LO NECESARIO PARA SU CORRECTA EJECUCION.	LOTE	1.00				2500 \$	2,500.00
2.0	CORTE DE MATERIAL POR MEDIO MANUAL EN SUELO TIPO B, INCLUYE MANO DE OBRA, HERRAMIENTA, Y TODO LO NECESARIO PARA SU CORRECTA EJECUCION.	LOTE	1.00				2500 \$	2,500.00
3.0	DENTELLON DE 30X15 CIM FABRICADO CON CONCRETO FC=200, INCLUYE MATERIAL, MANO DE OBRA Y TODO LO NECESARIO PARA SU CORRECTA EJECUCION.	M	34.00				186 \$	6,324.00
4.0	BANQUETA DE 2M DE ANCHO Y 10 CM DE ESPESOR REFORZADA CON MALLA ELECTROSOLDADA DE CONCRETO FC=200, INCLUYE CIMBRA, HERRAMIENTA, MANO DE OBRA Y TODO LO NECESARIO PARA SU CORRECTA EJECUCION.	M2	194.00				356.5 \$	69,161.00
							SUB-TOTAL	\$ 80,485.00
							16 % I.V.A.	\$ 12,877.60
							TOTAL	\$ 93,362.60

CONTRATISTA:

I.C. DANIEL FERNANDO MORALES CANTÚ

SUPERVISION:

ARQ. JAVIER LIMAS M.



UNIVERSIDAD AUTÓNOMA DE
CHIHUAHUA

ESTIMACION No. 01 Y FINIQUITO (UNO Y FINIQUITO)
 PERIODO : 19 DE JUNIO 28 DE JULIO DEL 2018.
 CONTRATISTA : DANIEL FERNANDO MORALES CANTÚ
 No.DE CONTRATO : UACH-CCMS-04-2018-AD
 OBRA: COSNTRUCCION DE BANQUETA DE CONEXION AL EDIFICIO DE LABORATORIOS DE
 AEROSPAICIAL, EN LA FACULTAD DE INGENIERIA, UBICADO EN EL CAMPUS II DE LA
 UNIVERSIDAD AUTONOMA DE CHIHUAHUA EN LA CIUDAD DE CHIHUAHUA, CHIH.
 FECHA DE ELABORACION : 7 DE JULIO DEL 2018

CLAVE	CONCEPTO	UNID.	SEGUN PRESUP.	ACUMULADO TOTAL	ACUMULADO ANTERIOR	ESTA ESTIMACION	PRECIO UNITARIO	IMPORTE ESTIMADO
1.0	RELLENO CON MATERIAL APTO. INCLUYE ACARREOS, EXTENDIDO, COMPACTACION AL 95%, MANO DE OBRA Y TODO LO NECESARIO PARA SU CORRECTA EJECUCION.	LOTE	1.00	-	-	1.00	2,500.00 \$	2,500.00
2.0	CORTE DE MATERIAL POR MEDIO MANUAL EN SUELO TIPO B, INCLUYE MANO DE OBRA, HERRAMIENTA, Y TODO LO NECESARIO PARA SU CORRECTA EJECUCION.	LOTE	1.00	-	-	1.00	2,500.00 \$	2,500.00
3.0	DENTELLON DE 30X15 CM FABRICADO CON CONCRETO F'C=200, INCLUYE MATERIAL, MANO DE OBRA Y TODO LO NECESARIO PARA SU CORRECTA EJECUCION.	M	34.00	-	-	34.00	186.00 \$	6,324.00
4.0	BANQUETA DE 2M DE ANCHO Y 10 CM DE ESPESOR REFORZADA CON MALLA ELECTROSOLDADA DE CONCRETO F'C=200, INCLUYE CIMBRA, HERRAMIENTA, MANO DE OBRA Y TODO LO NECESARIO PARA SU CORRECTA EJECUCION.	M2	194.00	-	-	194.00	356.50 \$	69,161.00
							ESTA ESTIMACION \$	80,485.00

CONTRATISTA:

I.C. DANIEL FERNANDO MORALES CANTÚ

SUPERVISION:

ARQ. JAVIER LIJMAS M.

 UNIVERSIDAD AUTÓNOMA DE CHIHUAHUA RESIDENCIA DE OBRA	OBRA: CONSTRUCCIÓN DE BANQUETA DE CONEXION AL EDIFICIO DE LABORATORIOS DE AEROSPACIAL, EN LA FACULTAD DE INGENIERIA, UBICADO EN EL CAMPUS II DE LA UNIVERSIDAD AUTONOMA DE CHIHUAHUA EN LA CIUDAD DE CHIHUAHUA, CHIH. NIVEL:		ESTIMACION: 01 (UNO Y FINIQUITO)	HOJA 1
	PLANO: 07 DE JULIO DEL 2018	CONTRATO No. UACH-CCMS-04-2018-AD ACEPTO CONTRATISTA DANIEL FERNANDO MORALES CANTU	RESIDENTE DE OBRA ING. DANIEL MORALES CANTU	

No.	CONCEPTO	LOCAL.	UNID.	LARGO	ANCHO ALTO	ESPESOR SUB TOTAL	No. DE VECES	CANTIDAD TOTAL
1.0	RELLENO CON MATERIAL APTO, INCLUYE ACARREOS, EXTENDIDO, COMPACTACION AL 95%, MANO DE OBRA Y TODO LO NECESARIO PARA SU CORRECTA EJECUCION.		LOTE	34.00	2.00	0.06	1.00	4.08
							SUP M2	4.08
							TOTAL	1.00

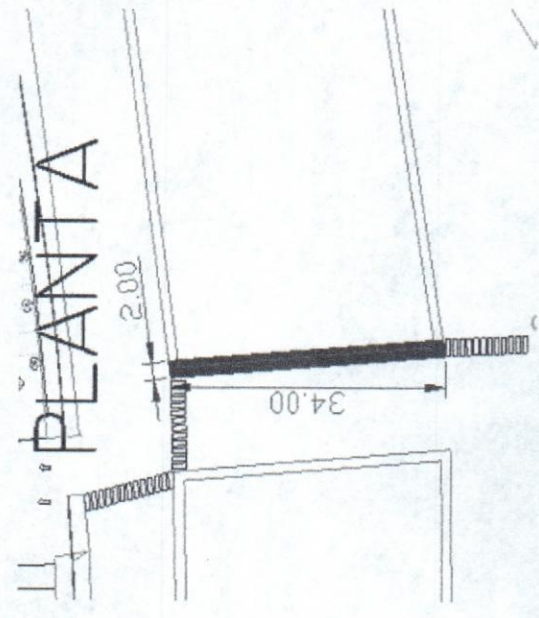
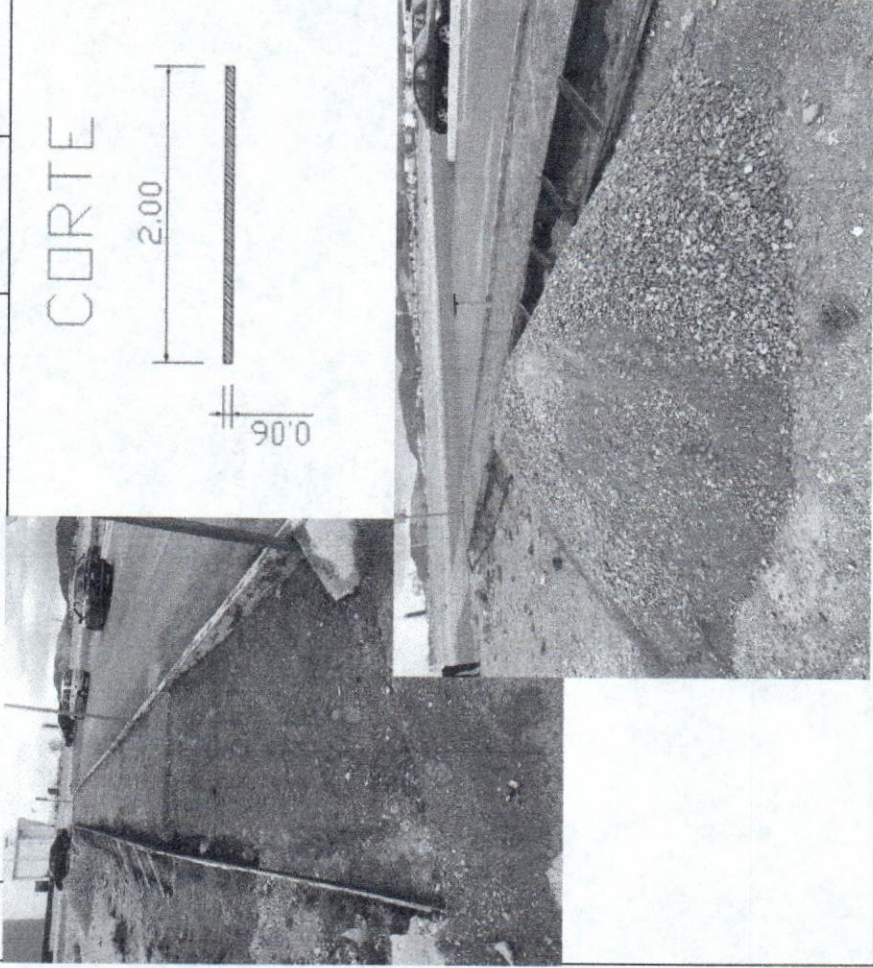

CONTRATISTA:

I.C. DANIEL FERNANDO MORALES CANTU

SUPERVISION:

ARQ. JAVIER LIMAS M.



UNIVERSIDAD AUTÓNOMA DE
CHIHUAHUA
RESIDENCIA DE OBRA

OBRA: CONSTRUCCION DE BANQUETA DE CONEXION AL EDIFICIO DE LABORATORIOS DE AERESPACIAL, EN LA FACULTAD DE INGENIERIA, UBICADO EN EL CAMPUS II DE LA UNIVERSIDAD AUTONOMA DE CHIHUAHUA EN LA CIUDAD DE CHIHUAHUA, CHIH.

ESTIMACION: 01 (UNO Y FINIQUITO)

HOJA 2

NIVEL: CONTRATO No. UACH-CCMS-04-2018-AD

PLANO: FECHA: 07 DE JULIO DEL 2018 ACEPTO CONTRATISTA: I.C. DANIEL FERNANDO MORALES CANTU

RESIDENTE DE OBRA: ING. DANIEL MORALES CANTU

No.	CONCEPTO	LOCAL.	UNID.	LARGO	ANCHO ALTO	ESPESOR SUB TOTAL	No. DE VECES	CANTIDAD TOTAL
2.0	CORTE DE MATERIAL POR MEDIO MANUAL EN SUELO TIPO B, INCLUYE MANO DE OBRA, HERRAMIENTA, Y TODO LO NECESARIO PARA SU CORRECTA EJECUCION.		LOTE	34.00	0.17	0.33	1.00	1.91
							SUBTOTAL M3=	1.91
							TOTAL	1.00

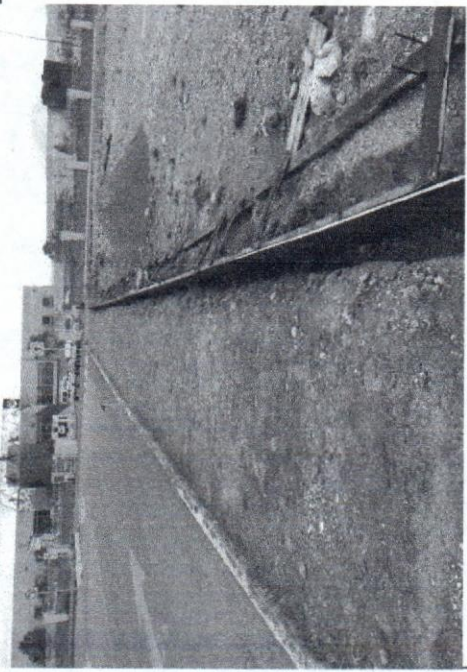

CORTE

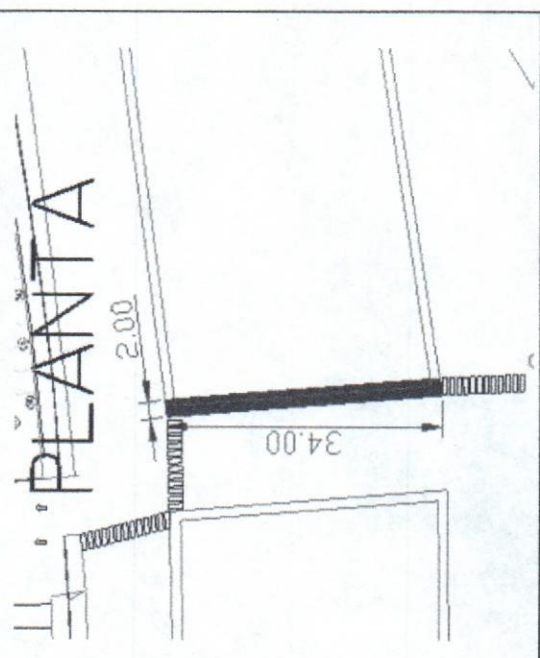
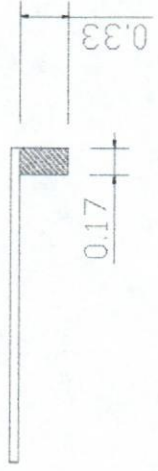

CONTRATISTA:

I.C. DANIEL FERNANDO MORALES CANTU

SUPERVISION:

ARQ. JAVIER LIMAS M.

 UNIVERSIDAD AUTÓNOMA DE CHIHUAHUA RESIDENCIA DE OBRA	OBRA: CONSTRUCCION DE BANQUETA DE CONEXION AL EDIFICIO DE LABORATORIOS DE ESTIMACION AEROSPACIAL, EN LA FACULTAD DE INGENIERIA, UBICADO EN EL CAMPUS II DE LA UNIVERSIDAD AUTONOMA DE CHIHUAHUA EN LA CIUDAD DE CHIHUAHUA, CHIH.		HOJA 3	
	NIVEL:		RESIDENTE DE OBRA: ING. DANIEL MORALES CANTU	
	PLANO:	CONTRATO No. UACH-CCMS-04-2018-AD ACEPTO CONTRATISTA I.C. DANIEL FERNANDO MORALES CANTU	FECHA: 07 DE JULIO DEL 2018	ESTIMACION: 01 (UNO Y FINIQUITO)

No.	CONCEPTO	LOCAL.	UNID.	LARGO	ANCHO ALTO	ESPESOR SUB TOTAL	No. DE VECES	CANTIDAD TOTAL
3.0	DENTELLON DE 30X15 CM FABRICADO CON CONCRETO F'C=200. INCLUYE MATERIAL, MANO DE OBRA Y TODO LO NECESARIO PARA SU CORRECTA EJECUCION.		M	34.00			1.00	34.00
							TOTAL	34.00

CORTE

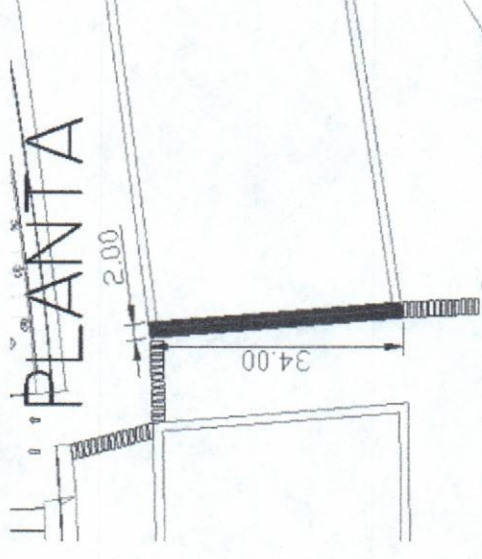
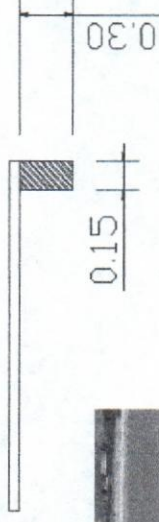
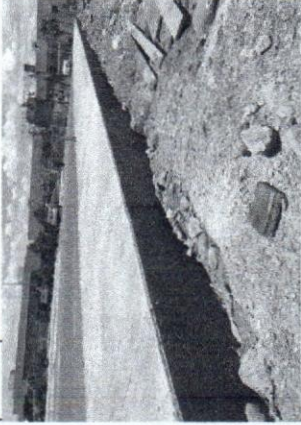

CONTRATISTA:

I.C. DANIEL FERNANDO MORALES CANTU

SUPERVISION:

ARQ. JAVIER LIMAS M.

 UNIVERSIDAD AUTÓNOMA DE CHIHUAHUA RESIDENCIA DE OBRA	OBRA: CONSTRUCCION DE BANQUETA DE CONEXION AL EDIFICIO DE LABORATORIOS DE AERESPACIAL, EN LA FACULTAD DE INGENIERIA, UBICADO EN EL CAMPUS II DE LA UNIVERSIDAD AUTONOMA DE CHIHUAHUA EN LA CIUDAD DE CHIHUAHUA, CHIH.		ESTIMACION: 01 (JUNO Y FINIQUITO)	HOJA 4
	NIVEL:		CONTRATO No. UACH-CCMS-04-2018-AD ACEPTO CONTRATISTA I.C. DANIEL FERNANDO MORALES CANTU	RESIDENTE DE OBRA: ING. DANIEL MORALES CANTU
PLANO:	FECHA:			
	07 DE JULIO DEL 2018			

No.	CONCEPTO	LOCAL.	UNID.	LARGO	ANCHO ALTO	ESPESOR SUB TOTAL	No. DE VECES	CANTIDAD TOTAL
4.0	BANQUETA DE 2M DE ANCHO Y 10 CM DE ESPESOR REFORZADA CON MALLA ELECTROSOLDADA DE CONCRETO F'C=200, INCLUYE CIMBRA, HERRAMIENTA, MANO DE OBRA Y TODO LO NECESARIO PARA SU CORRECTA EJECUCION.		M2	34.00	2	68.00	1.00	68.00
			M2	60.80	2	121.60	1.00	121.60
			M2	2.20	2	4.40	1.00	4.40
							TOTAL	194.00

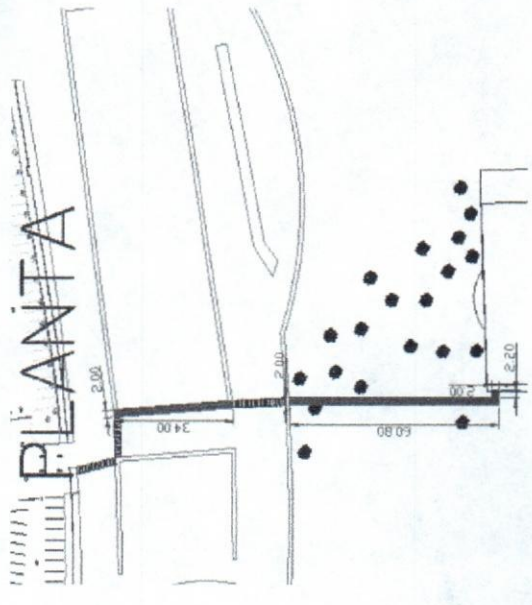
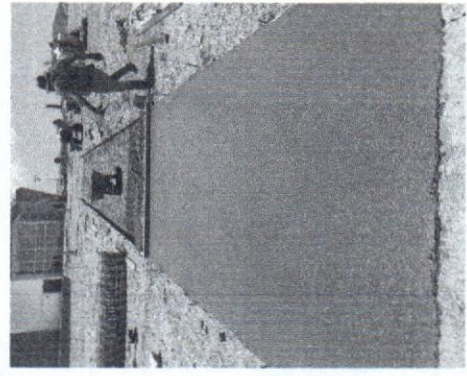
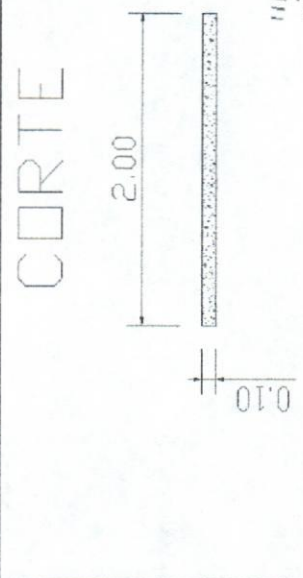
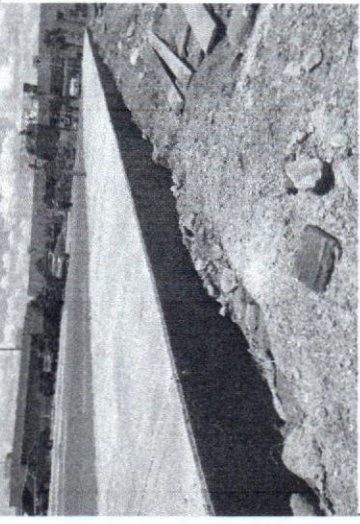

CONTRATISTA:

 I.C. DANIEL FERNANDO MORALES CANTU

SUPERVISION:

 ARQ. JAVIER LIMAS M.