

Archivo

	%LEYENDA IMPRESION%
	Tipo de comprobante: I Ingreso
SERGIO IVAN LOYA TERUEL	Serie / Factura / Folio: 384
LOTS840731AJ4 SIDNEY No. 4367	Fecha de emisión: 23/6/2020 16:06:19
Campestre Residencial II	Lugar de Expedición: 31213
Chihuahua 31213	
Chihuahua Chihuahua	
México	

REGIMEN FISCAL: 612 Personas Físicas con Actividades Empresariales y Profesionales

CLIENTE:	Universidad Autonoma de Chihuahua		
R.F.C.:	UAC681018EG1		
DOMICILIO:	Escorza No. 900		
COLONIA:	Zona Centro		
C.P.:	31000		
CIUDAD:	Chihuahua Chihuahua	CONDICIONES DE PAGO:	
ESTADO:	Chihuahua	FORMA DE PAGO:	99 Por definir
PAIS:	México	METODO DE PAGO:	PPD Pago en parcialidades o diferido
		MONEDA:	MXN Peso Mexicano
		USO CFDI:	101 Construcciones

Cantidad	Clave Unidad SAT	Código / Código SAT	Descripción del Producto / Descripción SAT	Valor unitario	Desctos	Impuesto	Importe
1.00	648 Unidad de servicio	72101507	Remodelación de Edificios Servicio de mantenimiento de edificios Pago de Estimación No. 2 Correspondiente a los TRABAJOS DE CONSTRUCCIÓN DE LA SALA DE JUNTAS CONTIGUA AL EDIFICIO DE DIRECCIÓN ADMINISTRATIVA UBICADO EN EL CAMPUS I DE LA UNIVERSIDAD AUTONOMA DE CHIHUAHUA, EN ESTA CIUDAD DE CHIHUAHUA UACH-COM5-03-2020/D Resumen Suma de esta Estimación \$ 170,997.39 Iva del Importe \$ 27,359.58 Subtotal \$ 198,356.97 Amortización del anticipo \$ 68,398.96 Iva del Anticipo \$ 10,943.83 Descuentos 0.2% CMIC \$ 341.99 0.1% DIF \$ 171.00 Saldo neto a Pagar \$ 118,501.19	170,997.39	68,398.96	002 IVA 16,415.75	170,997.39

Observaciones:	Subtotal	170,997.39
	Descuentos	68,398.96
Importe con letra:	IVA	16,415.75
CIENTO DIECIOCHO MIL QUINIENTOS UN PESOS 19/100 M.N.	Retención 1% DIF	341.99
	Retención 5% Insp. y Vig	
	Retención 2% CMIC	171.00
	Total	118,501.19

	Tipo Relación:	07 CFDI por aplicación de anticipo
		E90CB59B-8C11-416D-8305-6F6E72F546E4
	Serie del Certificado del emisor:	00001000000404486074
	Folio Fiscal:	CC06F4DE-8D2F-41F5-9320-034DDDE8687F
	No. de serie del Certificado del SAT:	G3QJWdEog2mG6JaOZ7tpxAPvkfNceqaEjppAPTd/w5Csex3s0ZC6KrdopSO1AxEx05W5MwXnXs2ur9ofEO+2T0ShdUHDN+p9zuVnZcaxSVY9J6uO/hyotWfRTjlc1WD4Vv65gfygDiaoMjUcLmRbU3+MmzJYxBwtnZaw3ePmlZRGzUQWlwX/WAA/p0YckXn9jdfbdx4+7MuzC0/m6jss8pmu6o5CbmWKIuwvY6tnXPIc3HECxcuche7bluZqod9TkuOKMWj+C8hqVwMrYBXZ2p+dC4I0wI1V102Ecc0W3HTchdc8vCCT07FI4D3agXUNewJ5N8pye9CqnWEA==
	Fecha y hora de certificación:	Junio 23 2020 - 17:06:22
Versión del comprobante:	3.3	

SELLO DIGITAL DEL CFDI
00001000000404486074
SELLO DEL SAT
IYcUeuY6BKVUCavYLR7F6KYv/ATAU+sQ7ac98Kq0lp43Xoz+PciN8Q0pR5GdX0R81R8glwYEFQVim1 F0Rb2H9Rw/BlevdDNouDPfndIgb6JUREV2a4dPmEPskcWkh8ZsmqyT8bbX2Wz6rWQeLwVVM8Dz3g0560 mmOrXTDlx38g5EvGrSwbYn/BNlaYq6ueJTkNeaL1XzQJ92c75yh8ZD+Bn6895Q/2YvG5U/RtoT7z+PS34DPC S4499Aju50Ary4Qpcb1XM/BW7IC5G3G6YlDc/CfaG36AYeE77X0MLVbM781UauR6mx4QeYrYDRfgw==
CADENA ORIGINAL DEL COMPLEMENTO DE CERTIFICACION DIGITAL DEL SAT [1.1]CC06F4DE-8D2F-41F5-9320-034DDDE8687F 2020-06-23T17:06:22 MAS0810247C0 IYcU euY6BKVUCavYLR7F6KYv/ATAU+sQ7ac98Kq0lp43Xoz+PciN8Q0pR5GdX0R81R8glwYEFQVim1 F0Rb2H9Rw/BlevdDNouDPfndIgb6JUREV2a4dPmEPskcWkh8ZsmqyT8bbX2Wz6rWQeLwVVM8 Dz3g0560mmOrXTDlx38g5EvGrSwbYn/BNlaYq6ueJTkNeaL1XzQJ92c75yh8ZD+Bn6895Q/2YvG5U /RtoT7z+PS34DPC54499Aju50Ary4Qpcb1XM/BW7IC5G3G6YlDc/CfaG36AYeE77X0MLVbM781 UauR6mx4QeYrYDRfgw== 00001000000404486074

"Este documento es una representación impresa de un CFDI".

Acuse de Validación de Factura

facturas@uach.mx <facturas@uach.mx>

Mar 23/06/2020 10:17 PM

Para: sergioloyat@hotmail.com <sergioloyat@hotmail.com>



Estimado Proveedor

A continuación se detalla el resultado de la validación realizada ante el Sistema de Administración Tributaria de los documentos recibidos. Para dudas o aclaraciones comunicarse al (614) 439-15-00 Ext. 2018

Nombre del proveedor: *SERGIO IVAN LOYA TERUEL*

RFC: *LOTS840731-AJ4*

Fecha de validación de Factura: *23/06/2020*

Importe: \$ *118,501.19*

Información de la Factura

Folio Factura: *N/A*

Folio Fiscal: *CC06F4DE-BD2F-41F5-9320-034DDDE8687F*

Forma de Pago: *99*

RFC Emisor: *LOTS840731AJ4*

SIRFE © 2016. Todos los derechos reservados. Powered by Universidad Autónoma de Chihuahua.

A handwritten signature in blue ink, consisting of a stylized 'S' followed by a circular flourish.

<?xml version="1.0" encoding="UTF-8"?>
<cfdi:Comprobante xmlns:cfdi="http://www.sat.gob.mx/cfd/3"
xmlns:xsi="http://www.w3.org/2001/XMLSchema-instance"
xmlns:implocal="http://www.sat.gob.mx/implocal"
xsi:schemaLocation="http://www.sat.gob.mx/cfd/3
http://www.sat.gob.mx/sitio_internet/cfd/3/cfdv33.xsd
http://www.sat.gob.mx/implocal
http://www.sat.gob.mx/sitio_internet/cfd/implocal/implocal.xsd"
Version="3.3" Folio="384" Fecha="2020-06-23T16:06:19"
Sello="1YcUeuY68KVUCavYLRyR7F6KYv/ATaU+sQA7ac98KqkXIp43XxZ+PeiN8Q0spIR
5GdXiOf8TR8gLwYEFcJvim1FlXRb2h9Rw/BJevdDNouDPlrdTgb6jUREV2a4xDPmEPskc
slWkh8ZsmqvT8sbX2Wz6rWQeLwIVVMBDz3gOS60mmOrXTDlx38gSEvGrSwbYNj/BNlaYq6
ueJTkNeaL1XzQ192c75yih8ZD+Bn6B9SQ/2YviG5U/RoT7z+PS34DPC544i9lsAju50ARY
4Qpcb1XM/BW7fiCt5G3G6YyLDc/CFeaG36AYsEl7FXtMLVbM7B1UauR6mx4QeYryDRfqw=
=" FormaPago="99" NoCertificado="00001000000407605133"
Certificado="MIIGDDCCA/SgAwIBAgIUMDAwMDEwMDAwMDA0MDC2MDUxMzMwDQYJKoZIh
vcNAQELBQAwggGyMTgwNgYDVQDDC9BLkMuIGRlbcBTZXJ2aWNpbyBkZSBZBZG1pbmlzdHJ
hY2Ns24gVHJpYnV0YXJpYTEvMC0GAlUECgwmU2VydmljaW8gZGUgQWRtaW5pc3RyYWNpw
7NuIFRyaWJldGFyaWEExODA2BgNVBASML0FkbWluaXN0cmFjacOzbiBkZSBZSBTZWdlcmkYWQ
gZGUgbGEgSW5mb3JtYWNpw7NuMR8wHqYJKoZIhvcNAQkBFhBhY29kc0BzYXQuZ29iLm14M
SYwJAYDVQQJDB1Bdi4gSGlkYWxnbY3NywGQ29sLiBHdWVycmVybzeOMAWGA1UEEQwFMDY
zMDAxZAJBgNVBAYTAklYMRkwFwYDVQQIDDBEaXN0cm10byBGZWRlcmFfSMRQwEgYDVQQHD
AtDdWF1aHtdQw1vYzEVMBMGAlUELRMMU0FUOTcwNzAxTk4zMV0wWwYJKoZIhvcNAQkCDE5
SZXNwb25zYWJsZTogQWRtaW5pc3RyYWNpw7NuIENlbnRyYWwgZGUgU2VydmljaW9zIFRya
WJldGFyaW9zIGFfIENvbnRyaWJleWVudGUwHhcNMTcwOTIzMTcwNTE2WhcNMTcwOTIzMTc
wNTE2WjCBDEGMB4GA1UEAxMXU0VSR01PIElWQU4gTE9ZQSURVJVRUwIDAeBgNVBCKTF
1NFUkdJTYBJVkfOIEExPWUEgVEVSUVMMSAwHgYDVQQKEXdTRVJHSU8gSVZBTiBMT1lBIFR
FUF1FTDEWMBQGA1UELRMNTe9Uuzg0MDcZMUFKNDEbMBkGA1UEBRMSTE9Uuzg0MDcZMUhDS
FlSUja5MQ8wDQYDVQQLLEwZNVQRSSVowggEiMA0GCSqGSIb3DQEBAQUAA4IBDwAwggEKAoI
BAQDFu2ZG9pSEBlzyaPCS5wgvvtqTxol7MrYmrrTNWfdM03UNXb2HbbfShk7ZC6RPiF7Jyu
JiC3zPv10kchWYIbh4rfSWltf/6v+7yOdWCzWeS8C6aLUNZ2SVsgOEltTse/q4kiQcZOi2e
2zLRRUMSLLvrg1LT3BNUx2rrhHUBmA6o3zWGMmXohZOG14qmDEGTh5C0wXohXAM6P/19C
rYMZU9akk4prNzdStF5EisYW9rNzzF5J9iAmbt7yI6qBAOjaawtyy6iE2+Trbe8o/wyGxY
VIDifxqu4XBtcj7nZqYdL+OJyn9syTdu5pF8K9qnrzhimYiPcQA9gGMA9dD4ymXvFAGMBA
AGjHTAbMAwGA1UdEwEB/wQCMAAwCwYDVR0PBAQDAgBAMA0GCSqGSIb3DQEBCwUAA4ICAQB
GnIfZ4JC5j706yACof/6p+SDhuUIxa2IZfs/PfrSEEJiU8d6dqHb6tnbdeJGU/reULjqrh
aBtwa0GRf3XxU26fw3xvkykldOqs7bMLKwRi9/+eRBWhcWdVrAkAntTViCbK8TAKHMLCB9
o+G2TmtSbGc7IGCZXGPwicJxc+yt9aHzh5bDcu02ylFUnKCXqMkZAI8FCjke1P7QIASU3z
Wz+gYnoa32fgRutRvrbl5HY6FRwbFG+rS3H9HNAYvoNMwYWg8HxzGQAWwBfb5v7sS9enlD
ImVRbtFAgQ8dKY56VrsOcyViIwxQnXOSEWZ2K6WIkvi5c7zIKJ4NyUcw6lLqagnTMuTgMp
MftKH7em2MrFh3GkwIbYVzjfErfKc2BAwPK6a04SgNsV1F/TgBlpRt4q8IXFZ8Mjw/Ahz
lE6b5zPxdRnyg95XACIWSu7jmb16sIgO6zmWLSUXOiv+vMe7Ju4vhRQmMNR/i3P2M6NDmu
+drv217b0xml7+5u6LkXmL85/LR/rQd/ChDcsuRMeyxhQdFJ4ebGEvPdURUm898Q27hJS3
Atz07m8c3I1Uufd/dH64Di4KgtYvW5iX4tRGKmCJ4ULaVOIoaHwXJwYmcSGefKwPaQVK9+
O6foR7XxrGzleylHE5QT3bcHooqW0r46UZP9ifaZb5FYiv6YpzTKg=="
SubTotal="170997.39" Descuento="68398.96" Moneda="MXN"
Total="118501.19" TipoDeComprobante="I" MetodoPago="PPD"
LugarExpedicion="31213"><cfdi:CfdiRelacionados TipoRelacion="07">
<cfdi:CfdiRelacionado UUID="E90CB59B-BC11-416D-8305-6F6E72F546E4"/>
</cfdi:CfdiRelacionados><cfdi:Emisor RegimenFiscal="612"
Rfc="LOTS840731AJ4" Nombre="SERGIO IVAN LOYA TERUEL"></cfdi:Emisor>
<cfdi:Receptor Rfc="UAC681018EG1" Nombre="Universidad Autonoma de
Chihuahua" UsoCFDI="I01"></cfdi:Receptor><cfdi:Conceptos>
<cfdi:Concepto ClaveProdServ="72101507" ClaveUnidad="E48"
Cantidad="1.00" Unidad="UNIDAD DE SERVICIO" NoIdentificacion="SER001"
Descripcion="Remodelacion de Edificios" ValorUnitario="170997.39"

Importe="170997.39" Descuento="68398.96"><cfdi:Impuestos>
<cfdi:Traslados><cfdi:Traslado Base="102598.43" Impuesto="002"
TipoFactor="Tasa" TasaOCuota="0.160000" Importe="16415.75"/>
</cfdi:Traslados></cfdi:Impuestos></cfdi:Concepto></cfdi:Conceptos>
<cfdi:Impuestos TotalImpuestosTrasladados="16415.75"><cfdi:Traslados>
<cfdi:Traslado Impuesto="002" TipoFactor="Tasa" TasaOCuota="0.160000"
Importe="16415.75"/></cfdi:Traslados></cfdi:Impuestos>
<cfdi:Complemento><tfd:TimbreFiscalDigital
xsi:schemaLocation="http://www.sat.gob.mx/TimbreFiscalDigital
http://www.sat.gob.mx/sitio_internet/cfd/TimbreFiscalDigital/TimbreFis
calDigitalv11.xsd"
xmlns:tfd="http://www.sat.gob.mx/TimbreFiscalDigital"
xmlns:xsi="http://www.w3.org/2001/XMLSchema-instance" Version="1.1"
UUID="CC06F4DE-BD2F-41F5-9320-034DDDE8687F" FechaTimbrado="2020-06-
23T17:06:22" RfcProvCertif="MAS0810247C0"
SelloCFD="1YcUeuY68KVUCavYLRyR7F6KYv/ATaU+sQA7ac98KqkXIp43XxZ+PeiN8Q0s
pIR5GdXiOf8TR8gLwYEFcJvimlFlXRb2h9Rw/BJevdNouDPlrdTgb6jUREV2a4xDPrmEP
skcslWkh8ZsmqvT8sbX2Wz6rWQeLwIVVMBDz3gOS60mmOrXTDlx38gSEvGrSwbYNj/BNla
Yq6ueJTkNeaLlXzQl92c75yih8ZD+Bn6B9SQ/2YviG5U/RoT7z+PS34DPC544i9lsAju50
ARy4Qpcb1XM/BW7fiCt5G3G6YyLDc/CFeaG36AYsEl7FXtMLVbM7B1UauR6mx4QeYryDRf
qw==" NoCertificadoSAT="00001000000404486074"
SelloSAT="G3QJWdEog2mGbJaOZ7tpxAPvkfNceqaEJpjAPTD/w5Csex3s0ZC6Krdop501
AxEzOSWY5MWIxJnXs2ur9ofE0+2T0ShdUHdN+p9zuVnZcaxSVY9J6u0/hyotWfRTjlc1WD
4Vv65gFgytOiaomUjcLMRxJB3+MmzJYxBwtn2aw3ePmlZRGzUQWIwX/WAA/p0YckXn9jdF
bdx4+7MuzC0/m6jss8pmu6oSCbmWklwuvY6tnXPic3HECxcocuhe7bIuZqod9TkuOkMWj+C
8hqVwMrYBX2Zp+dC4IOwIIVi02EcZ0W3HTwchdcBvCCT07f14D3agXUNewJ5N8pye9CqnW
EA=="></implocal:ImpuestosLocales version="1.0"
TotaldeRetenciones="512.99" TotaldeTraslados="0.00">
<implocal:RetencionesLocales ImpLocRetenido="Retencion DIF"
TasadeRetencion="1.00" Importe="171.00"/><implocal:RetencionesLocales
ImpLocRetenido="Retencion CMIC" TasadeRetencion="2.00"
Importe="341.99"/></implocal:ImpuestosLocales></cfdi:Complemento>
</cfdi:Comprobante>

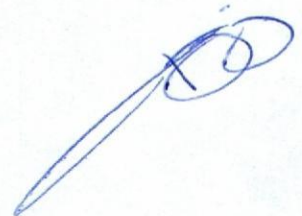



UNIVERSIDAD AUTÓNOMA DE
CHIHUAHUA

UNIVERSIDAD AUTONOMA DE
CHIHUAHUA

RESUMEN DE ESTIMACION

RECURSO:		No. CONTRATO		IMPORTE (CON IVA) \$1,037,630.01
OBRA:	TRABAJOS DE CONSTRUCCIÓN DE LA SALA DE JUNTAS CONTIGUA AL EDIFICIO DE DIRECCIÓN ADMINISTRATIVA UBICADO ENE EL CAMPUS I DE LA UNIVERSIDAD AUTONOMA DE CHIHUAHUA, EN ESTA CIUDAD DE CHIHUAHUA	UACH-CCMS-03-2020/D		
		CONVENIO:		
		ESTIMACION:	No. 2 (DOS) (DOS)	
UBICACIÓN:	UNVIERSIDAD AUTONOMA DE CHIHUAHUA CAMPUS I	PERIODO:	DEL 28 DE ABRIL AL 26 DE MAYO DEL 2020	
POBLACION:	CHIHUAHUA			
MUNICIPIO:	CHIHUAHUA			
CONTRATISTA:	I.C. SERGIO IVAN LOYA TERUEL			
RFC:	LOTS840731 AJ4			
			ESTA ESTIMACION (CON IVA) \$	198,356.97
			IMPORTE ACUMULADO (CON I.V.A.) \$	582,361.57
			POR EJERCER \$	445,268.44

TIPO DE OBRA	IMPORTE	OBSERVACIONES
PRE- PRELIMINARES	\$ 931.99	
ABÑ- ALBAÑILERIA	\$ 3,248.96	
ESTR- ESTRUCTURA	\$ 157,866.39	
HIDRO- INSTALACIONES HIDROSANITARIAS	\$ 6,625.05	
LIM- LIMPIEZAS	\$ 2,325.00	
IMPORTE TOTAL ESTIMACION (SIN IVA)	\$170,997.39	

NOTA.-

RETENCIONES

0.2% I.C.I.C.	\$	341.99
0.1% D.I.F.	\$	171.00
SUMA RETENCIONES	\$	512.99

RESUMEN

SUMA ESTA ESTIMACION	\$	170,997.39
I.V.A. DEL IMPORTE	\$	27,359.58
SUB-TOTAL	\$	198,356.97
AMORT. ANTICIPO	\$	68,398.96
I.V.A. DE ANTICIPO	\$	10,943.83
SUB-TOTAL	\$	102,598.43
I.V.A.	\$	16,415.75
SUBTOTAL	\$	119,014.18
RETENCIONES	\$	512.99
TOTAL	\$	118,501.19

(CON LETRA) (CIENTO DIECIOCHO MIL QUINIENTOS UN PESOS 19/100 M.N.)

FORMULO

REVISO

CONTRATISTA
I.C. SERGIO IVAN LOYA TERUEL

SUPERVISOR UACH
ING. JONATHAN MANUEL
VILLARREAL HERNANDEZ

AUTORIZO

ING. JORGE ULISES LOPEZ PEREZ
COORDINADOR DE CONSTRUCCIÓN MANTENIMIENTO Y SERVICIOS

SEGUIMIENTO FINANCIERO DE LA OBRA:

**TRABAJOS DE CONSTRUCCIÓN DE LA SALA DE JUNTAS CONTIGUA AL EDIFICIO DE DIRECCIÓN ADMINISTRATIVA
UBICADO ENE EL CAMPUS I DE LA UNIVERSIDAD AUTONOMA DE CHIHUAHUA, EN ESTA CIUDAD DE
CHIHUAHUA**

ESTIMACION: No. 2 (DOS) (DOS)

PERIODO: DEL 28 DE ABRIL AL 26 DE MAYO DEL 2020

CONTRATISTA: I.C. SERGIO IVAN LOYA TERUEL

No. DE CONTRATO: UACH-CCMS-03-2020/D



UNIVERSIDAD AUTÓNOMA DE
CHIHUAHUA

CONCEPTO	IMPORTE SIN I.V.A.	IMPORTE CON I.V.A.
IMPORTE DE CONTRATO	\$ 894,508.63	\$ 1,037,630.01
T O T A L	\$ 894,508.63	\$ 1,037,630.01
ESTIMACION ACUMULADA ANTERIOR	\$ 339,659.14	\$ 394,004.60
ESTA ESTIMACION	\$ 170,997.39	\$ 198,356.97
ACUMULADO	\$ 510,656.53	\$ 592,361.57
POR EJERCER	\$ 383,852.10	\$ 445,268.44

2.- AMORTIZACION DE ANTICIPO

CONCEPTO	IMPORTE	IMPORTE
IMPORTE DE ANTICIPO	\$ 357,803.45	\$ 415,052.00
ACUMULADO ANTERIOR	\$ 135,863.66	\$ 157,601.84
ESTA ESTIMACION	\$ 68,398.96	\$ 79,342.79
ACUMULADO	\$ 204,262.61	\$ 236,944.63
POR AMORTIZAR	\$ 153,540.84	\$ 178,107.37

3.- RETENCIONES

CONCEPTO	IMPORTE	IMPORTE
0.2% I.C.I.C.		
ACUMULADO ANTERIOR	\$ 679.32	\$ -
ESTA ESTIMACION	\$ 341.99	\$ -
SUBTOTAL	\$ 1,021.31	\$ -

CONCEPTO	IMPORTE	IMPORTE
0.1% D.I.F.		
ACUMULADO ANTERIOR	\$ 339.66	\$ -
ESTA ESTIMACION	\$ 171.00	\$ -
SUBTOTAL	\$ 510.66	\$ -

TOTAL DE RETENCONES (C.M.I.C.)	\$ 512.99	\$ -
--------------------------------	-----------	------



ESTIMACION: No. 2 (DOS) (DOS)
 PERIODO: DEL 28 DE ABRIL AL 26 DE MAYO DEL 2020
 CONTRATISTA: I.C. SERGIO IVAN LOYA TERUEL
 No. DE CONTRATO: UACH-CCMS-03-2020/D
 OBRA: TRABAJOS DE CONSTRUCCIÓN DE LA SALA DE JUNTAS
 CONTIGUA AL EDIFICIO DE DIRECCIÓN ADMINISTRATIVA
 UBICADO ENE EL CAMPUS I DE LA UNIVERSIDAD
 AUTONOMA DE CHIHUAHUA, EN ESTA CIUDAD DE
 CHIHUAHUA

FECHA DE ELABORACION: 26 DE MAYO DEL 2020

CLAVE	CONCEPTO	UNID.	SEGUN PRESUP.	ACUMULADO TOTAL	ACUMULADO ANTERIOR	ESTA ESTIMACION	PRECIO UNITARIO	IMPORTE ESTIMADO
OBRA NORMAL								
PRELIMINARES								
PRE-004	Retiro de ventana de 1.48x1.28 m con recuperación. Incluye: materiales, mano de obra, herramientas, maniobras y todo lo necesario para su correcta ejecución.	pieza	1.00	1.00	0.00	1.00	\$ 242.36	\$ 242.36
PRE-005	Retiro de ventana de 4.60x1.03mts en área de recepción. Incluye: materiales, mano de obra, herramientas, maniobras y todo lo necesario para su correcta ejecución.	pieza	1.00	1.00	0.00	1.00	\$ 689.63	\$ 689.63
							TOTAL	\$ 931.99
ALBAÑILERIA								
ABÑ-015	Clausura de vanos causados por retiros de carpintería y cancelería con block a cualquier medida. Incluye: acabado final de redimix, yeso o enjarre similar al existente en cada caso a una cara, lambrín de tablaroca si es necesario para igualar el material existente, material, mano de obra, herramientas y equipo..	pieza	2.00	2.00	0.00	2.00	\$ 1,624.48	\$ 3,248.96
							TOTAL	\$ 3,248.96
ESTRUCTURA								
ESTR-004	Suministro y colocación de clip para cacheteo de polín a base de ángulo de 1/4". Incluye: materiales, cortes, maniobras, mano de obra, herramientas y todo lo necesario para su correcta ejecución.	pieza	22.00	22.00	0.00	22.00	\$ 224.25	\$ 4,933.50
ESTR-005	Suministro y colocación de ángulo corrido de 3"x 3"x 3/8" en perímetro para recibir lamina. Incluye: materiales, mano de obra, herramientas y todo lo necesario para su correcta ejecución.	mi	10.40	10.40	0.00	10.40	\$ 320.25	\$ 3,330.60
ESTR-006	Suministro y colocación de conexión de contraviento a base de ángulo de 3" x 3" de 1/4" de espesor sujeto con barreno con tornillo de 2"x3/4". Incluye: materiales, mano de obra, herramientas, maniobras, elevaciones, cortes, desperdicios y todo lo necesario para su correcta ejecución.	pieza	10.00	10.00	0.00	10.00	\$ 896.36	\$ 8,963.60
ESTR-007	Suministro y colocación de varilla lisa de 3/4" para contraviento. Incluye: materiales, mano de obra, herramientas, cortes, traslapos, maniobras y todo lo necesario para su correcta ejecución.	kg	85.50	85.50	0.00	85.50	\$ 53.56	\$ 4,579.38
ESTR-008	Suministro y colocación de ángulo de 3/16" x 1" para flambeo. Incluye: materiales, mano de obra, herramientas, cortes, traslapos, maniobras y todo lo necesario para su correcta ejecución.	kg	54.70	54.70	0.00	54.70	\$ 50.25	\$ 2,748.70
ESTR-009	Suministro y colocación de ángulo de 2"x2x31 1/6" con 20cm de longitud sujetos a polín con barrenos de 1/2" atornillados. Incluye: materiales, mano de obra, herramientas, maniobras, desperdicios y todo lo necesario para su correcta ejecución.	pieza	60.00	60.00	0.00	60.00	\$ 220.25	\$ 13,215.00
ESTR-010	Suministro y colocación de polín a base de 10 EP 14. Incluye: materiales, montajes, conexiones, maniobras, herramientas, mano de obra ,desperdicios y todo lo necesario para su correcta ejecución.	kg	807.91	807.91	0.00	807.91	\$ 60.39	\$ 48,789.68
ESTR-011	Suministro y colocacion de metalosa acanalada calibre 24 ,concreto con un fc=200kg/cm2 con un espesor de 7,5cm ,malla electrosoldada 6-6/10-10 . Incluye: materiales, mano de obra, herramientas, mano de obra y maniobras.	m2	86.40	86.40	0.00	86.40	\$ 825.30	\$ 71,305.92
							TOTAL	\$ 157,866.39
INSTALACIONES HIDROSANITARIAS								
HIDRO-001	Reubicación de descarga pluvial. Incluye: tubería de PVC de 4", conexiones, coples, maniobras, excavaciones, demoliciones, herramientas, mano de obra y todo lo necesario para su correcta ejecución	m	11.00	11.00	0.00	11.00	\$ 286.35	\$ 3,149.85
HIDRO-002	Reubicación de descarga tubería de drenaje. Incluye: tubería de PVC de 4", conexiones, coples, maniobras, excavaciones, demoliciones, herramientas, mano de obra y todo lo necesario para su correcta ejecución	m	14.70	10.00	0.00	10.00	\$ 347.52	\$ 3,475.20
							TOTAL	\$ 6,625.05

CONTRATISTA:

 I.C. SERGIO IVAN LOYA TERUEL

SUPERVISION:

 ING. JONATHAN MANUEL
 VILLARREAL HERNANDEZ



UNIVERSIDAD AUTÓNOMA DE CHIHUAHUA

RESIDENCIA DE OBRA

OBRA: TRABAJOS DE CONSTRUCCIÓN DE LA SALA DE JUNTAS CONTIGUA AL EDIFICIO DE DIRECCIÓN ADMINISTRATIVA UBICADO ENE EL CAMPUS I DE LA UNIVERSIDAD AUTONOMA DE CHIHUAHUA, EN ESTA CIUDAD DE CHIHUAHUA

ESTIMACION:
No. 2 (DOS) (DOS)

HOJA:
1

NIVEL:

NUMERO DE CONTRATO

RESIDENTE DE OBRA:

UACH-CCMS-03-2020/D

ING. JONATHAN MANUEL VILLARREAL HERNANDEZ

FECHA DE ELABORACION

CONTRATISTA:

26 DE MAYO DEL 2020

I.C. SERGIO IVAN LOYA TERUEL

No.	CONCEPTO	UNIDAD	LOCAL	AREA	ANCHO	PROFUND.	SUBTOTAL	No. DE VECES	CANTIDAD TOTAL
PRE-004	Retiro de ventana de 1.48x1.28 m con recuperación. Incluye: materiales, mano de obra, herramientas, maniobras y todo lo necesario para su correcta ejecución.	pieza	ESTACIONAMIENTO DE DIRECCION ADMINISTRATIVA	1.00			1.00	1.00	1.00
							TOTAL		1.00

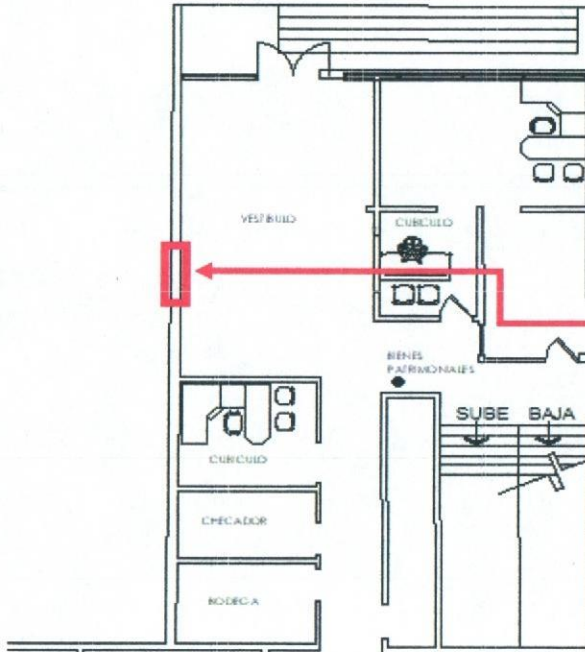

PLANO DE LOCALIZACIÓN
ESCALA: SIN ESCALA

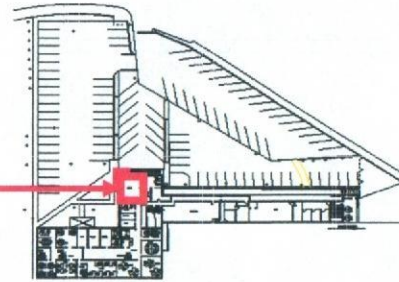

PLANO DE LOCALIZACIÓN
ESCALA: SIN ESCALA

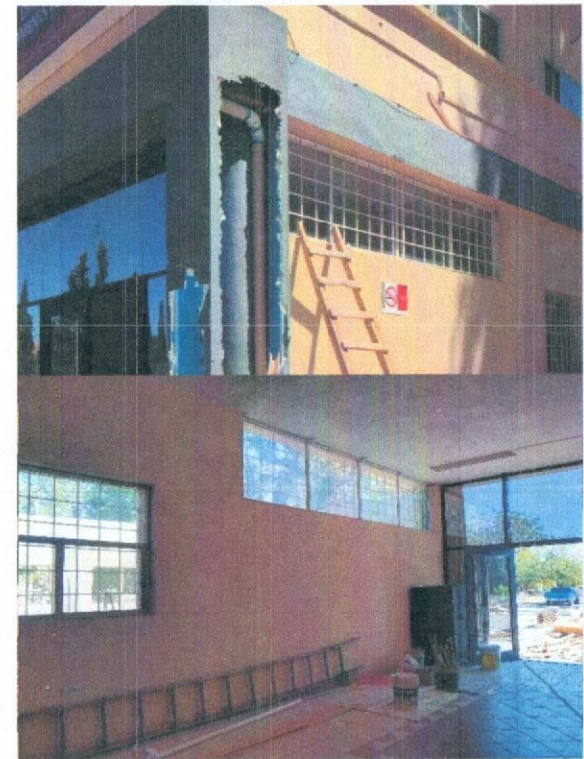

CONTRATISTA:

I.C. SERGIO IVAN LOYA TERUEL

SUPERVISION:

ING. JONATHAN MANUEL VILLARREAL HERNANDEZ



UNIVERSIDAD AUTÓNOMA DE
CHIHUAHUA

RESIDENCIA DE OBRA

OBRA: TRABAJOS DE CONSTRUCCIÓN DE LA SALA DE JUNTAS CONTIGUA AL EDIFICIO DE DIRECCIÓN ADMINISTRATIVA UBICADO ENE EL CAMPUS I DE LA UNIVERSIDAD AUTONOMA DE CHIHUAHUA, EN ESTA CIUDAD DE CHIHUAHUA

ESTIMACION:

No. 2 (DOS) (DOS)

HOJA:

2

NIVEL:

NUMERO DE CONTRATO

RESIDENTE DE OBRA:

UACH-CCMS-03-2020/D

ING. JONATHAN MANUEL VILLARREAL HERNANDEZ

FECHA DE ELABORACION

CONTRATISTA:

26 DE MAYO DEL 2020

I.C. SERGIO IVAN LOYA TERUEL

No.	CONCEPTO	UNIDAD	LOCAL	PIEZA	ANCHO	PROFUND.	SUBTOTAL	No. DE VECES	CANTIDAD TOTAL
PRE-005	Retiro de ventana de 4.60x1.03mts en área de recepción. Incluye: materiales, mano de obra, herramientas, maniobras y todo lo necesario para su correcta ejecución.	pieza	ESTACIONAMIENTO DE DIRECCION ADMINISTRATIVA	1.00			1.00	1.00	1.00
							TOTAL		1.00

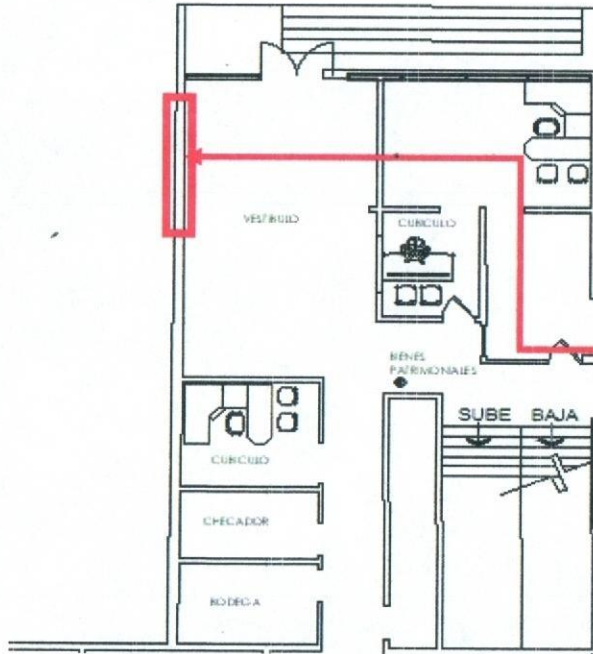

PLANO DE LOCALIZACIÓN
ESCALA: SIN ESCALA

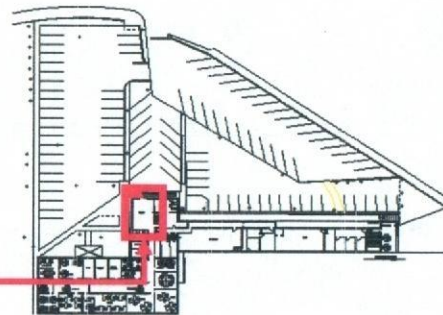

PLANO DE LOCALIZACIÓN
ESCALA: SIN ESCALA

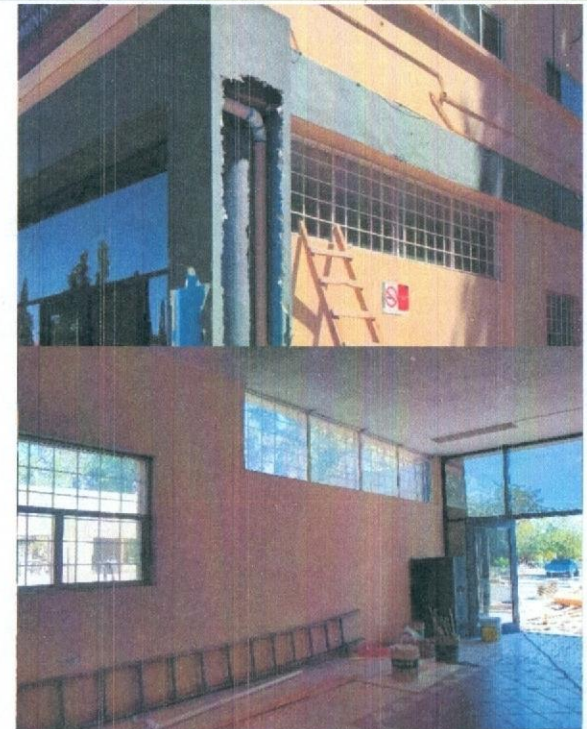

CONTRATISTA:

I.C. SERGIO IVAN LOYA TERUEL

SUPERVISION:

ING. JONATHAN MANUEL VILLARREAL HERNANDEZ



UNIVERSIDAD AUTÓNOMA DE CHIHUAHUA

RESIDENCIA DE OBRA

OBRA: TRABAJOS DE CONSTRUCCIÓN DE LA SALA DE JUNTAS CONTIGUA AL EDIFICIO DE DIRECCIÓN ADMINISTRATIVA UBICADO ENE EL CAMPUS I DE LA UNIVERSIDAD AUTONOMA DE CHIHUAHUA, EN ESTA CIUDAD DE CHIHUAHUA

ESTIMACION:

No. 2 (DOS) (DOS)

HOJA:

3

NIVEL:

NUMERO DE CONTRATO

RESIDENTE DE OBRA:

UACH-CCMS-03-2020/D

ING. JONATHAN MANUEL VILLARREAL HERNANDEZ

FECHA DE ELABORACION

CONTRATISTA:

26 DE MAYO DEL 2020

I.C. SERGIO IVAN LOYA TERUEL

No.	CONCEPTO	UNIDAD	LOCAL	PIEZA	ANCHO	PROFUND.	SUBTOTAL	No. DE VECES	CANTIDAD TOTAL
ABÑ-015	Clausura de vanos causados por retiros de carpintería y cancelería con block a cualquier medida. Incluye: acabado final de redimix, yeso o enjarre similiar al existente en cada caso a una cara, lambrín de tablaroca si es necesario para igualar el material existente, material, mano de obra, herramientas y equipo..	pieza	ESTACIONAMIENTO DE DIRECCION ADMINISTRATIVA	2.00			2.00	1.00	2.00
							TOTAL		2.00

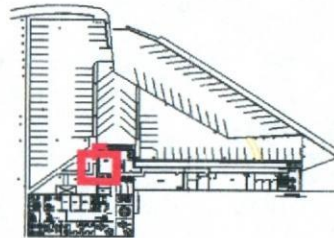
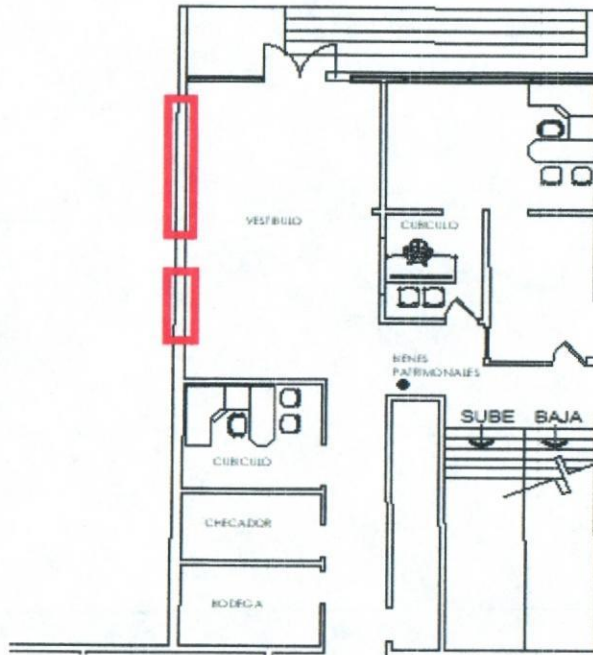

PLANO DE LOCALIZACIÓN
ESCALA: SIN ESCALA



PLANO DE LOCALIZACIÓN
ESCALA: SIN ESCALA

CONTRATISTA:

I.C. SERGIO IVAN LOYA TERUEL

SUPERVISION:

ING. JONATHAN MANUEL VILLARREAL HERNANDEZ



UNIVERSIDAD AUTÓNOMA DE
CHIHUAHUA
RESIDENCIA DE OBRA

OBRA: TRABAJOS DE CONSTRUCCIÓN DE LA SALA DE JUNTAS CONTIGUA AL EDIFICIO DE DIRECCIÓN ADMINISTRATIVA UBICADO EN EL CAMPUS I DE LA UNIVERSIDAD AUTÓNOMA DE CHIHUAHUA, EN ESTA CIUDAD DE CHIHUAHUA

ESTIMACION:
No. 2 (DOS) (DOS)

HOLA:
4

NIVEL:

NUMERO DE CONTRATO

RESIDENTE DE OBRA:

UACH-CMS-03-2020/D

ING. JONATHAN MANUEL VILLARREAL HERNANDEZ

FECHA DE ELABORACION

CONTRATISTA:

ING. JONATHAN MANUEL VILLARREAL HERNANDEZ

26 DE MAYO DEL 2020

I.C. SERGIO IVAN LOYA TERUEL

No.	CONCEPTO	UNIDAD	LOCAL	PIEZA	ANCHO	PROFUND.	SUBTOTAL	No. DE VECES	CANTIDAD TOTAL
ESTR-004	Suministro y colocación de clip para cacheteo de polin a base de angulo de 1/4". Incluye: materiales, cortes, manibras, mano de obra, herramientas y todo lo necesario para su correcta ejecución.			2.00			2.00	11.00	22.00
TOTAL									22.00

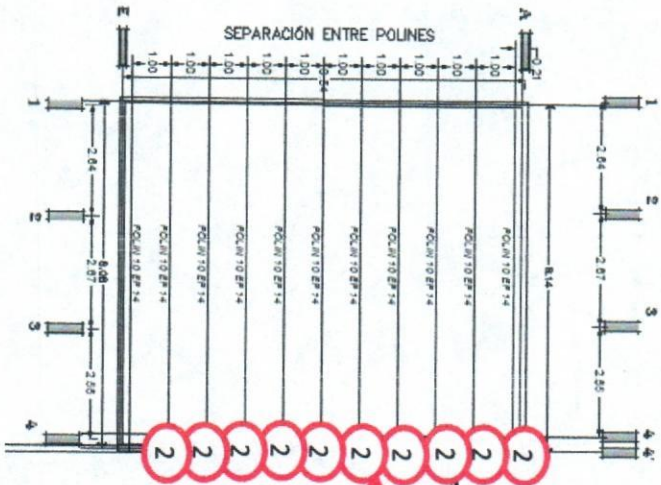

CROQUIS DE PLANTA
SIN ESCALA

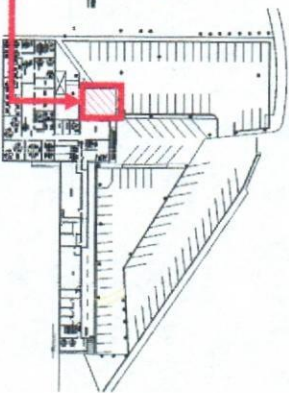

PLANO DE LOCALIZACIÓN
ESCALA: SIN ESCALA

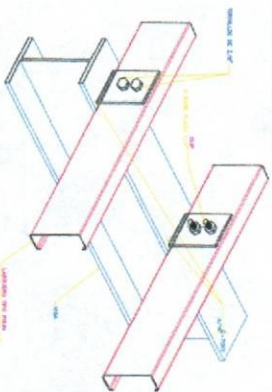

DETALLE DE ANCALAR EN VIGA PARA POLIN

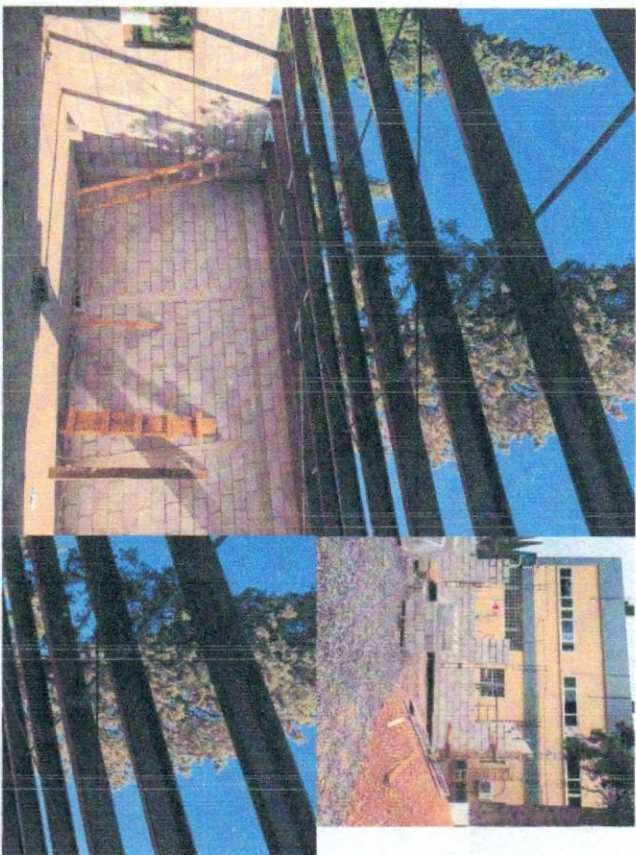

CONTRATISTA:

I.C. SERGIO IVAN LOYA TERUEL

SUPERVISION:

ING. JONATHAN MANUEL VILLARREAL HERNANDEZ



UNIVERSIDAD AUTÓNOMA DE
CHIHUAHUA

RESIDENCIA DE OBRA

OBRA: TRABAJOS DE CONSTRUCCIÓN DE LA SALA DE JUNTAS CONTIGUA AL EDIFICIO DE DIRECCIÓN ADMINISTRATIVA UBICADO ENE EL CAMPUS I DE LA UNIVERSIDAD AUTONOMA DE CHIHUAHUA, EN ESTA CIUDAD DE CHIHUAHUA

ESTIMACION:

No. 2 (DOS) (DOS)

HOJA:

5

NIVEL:

NUMERO DE CONTRATO

RESIDENTE DE OBRA:

UACH-CCMS-03-2020/D

ING. JONATHAN MANUEL
VILLARREAL HERNANDEZ

FECHA DE ELABORACION

CONTRATISTA:

26 DE MAYO DEL 2020

I.C. SERGIO IVAN LOYA TERUEL

No.	CONCEPTO	UNIDAD	LOCAL	LARGO	ANCHO	PROFUND.	SUBTOTAL	No. DE VECES	CANTIDAD TOTAL
ESTR-005	Suministro y colocación de ángulo corrido de 3"x 3"x 3/8" en perímetro para recibir lamina. Incluye: materiales, mano de obra, herramientas y todo lo necesario para su correcta ejecución.	ml	EDIFICIO DE DIRECCION ADMINISTRATIVA	10.40			10.40	1.00	10.40
							TOTAL		10.40

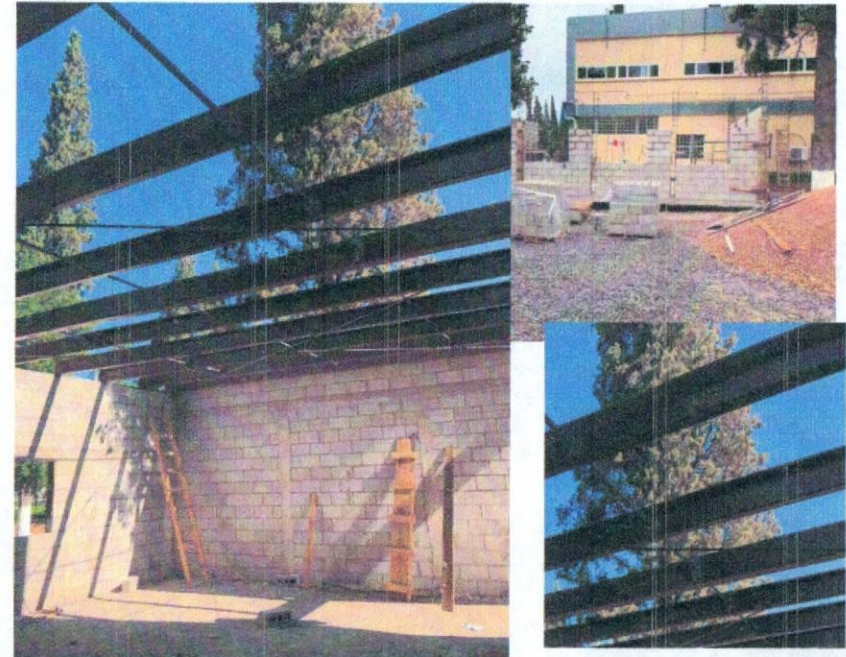
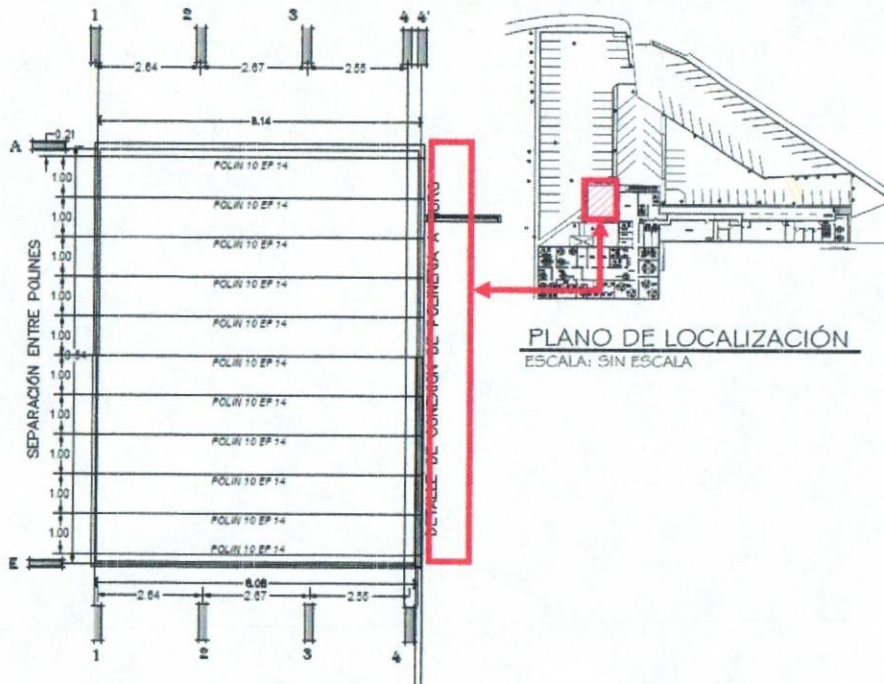

CROQUIS DE PLANTA

SIN ESCALA

CONTRATISTA:

I.C. SERGIO IVAN LOYA TERUEL

SUPERVISION:

ING. JONATHAN MANUEL
VILLARREAL HERNANDEZ



UNIVERSIDAD AUTÓNOMA DE CHIHUAHUA

RESIDENCIA DE OBRA

OBRA: TRABAJOS DE CONSTRUCCIÓN DE LA SALA DE JUNTAS CONTIGUA AL EDIFICIO DE DIRECCIÓN ADMINISTRATIVA UBICADO ENE EL CAMPUS I DE LA UNIVERSIDAD AUTONOMA DE CHIHUAHUA, EN ESTA CIUDAD DE CHIHUAHUA

ESTIMACION:

HOJA:

No. 2 (DOS) (DOS)

6

NIVEL:

NUMERO DE CONTRATO

RESIDENTE DE OBRA:

UACH-CCMS-03-2020/D

ING. JONATHAN MANUEL VILLARREAL HERNANDEZ

FECHA DE ELABORACION

CONTRATISTA:

26 DE MAYO DEL 2020

I.C. SERGIO IVAN LOYA TERUEL

No.	CONCEPTO	UNIDAD	LOCAL	PIEZA	ANCHO	PROFUND.	SUBTOTAL	No. DE VECES	CANTIDAD TOTAL
ESTR-006	Suministro y colocación de conexión de contraviento a base de angulo de 3" x 3" de 1/4" de espesor sujeto con barreno con tornillo de 2"x3/4". Incluye: materiales, mano de obra, herramientas, maniobras, elevaciones, cortes, desperdicios y todo lo necesario para su correcta ejecución.	pieza	EDIFICIO DE DIRECCION ADMINISTRATIVA	10.00			10.00	1.00	10.00
							TOTAL		10.00

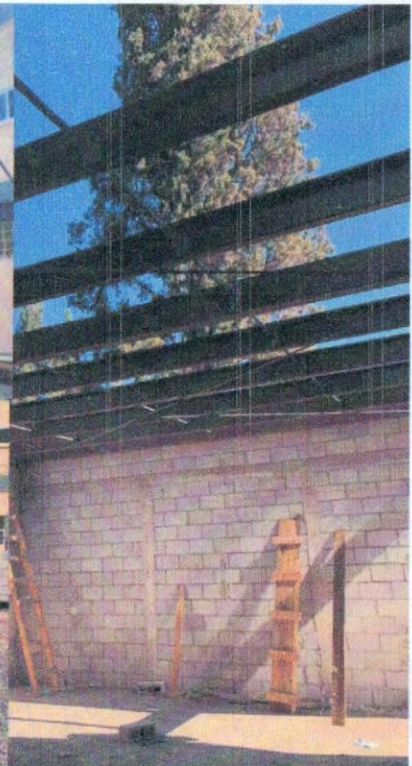
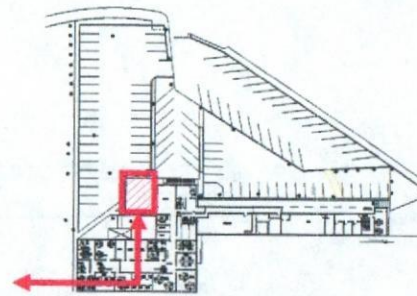
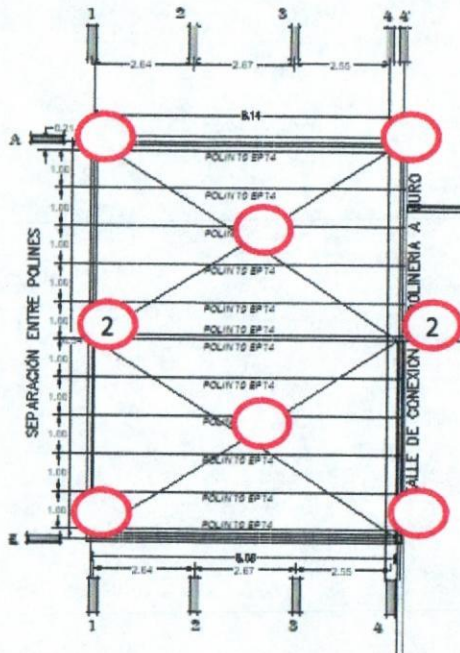

CONTRATISTA:

I.C. SERGIO IVAN LOYA TERUEL

SUPERVISION:

ING. JONATHAN MANUEL VILLARREAL HERNANDEZ



UNIVERSIDAD AUTÓNOMA DE
CHIHUAHUA

RESIDENCIA DE OBRA

OBRA: TRABAJOS DE CONSTRUCCIÓN DE LA SALA DE JUNTAS CONTIGUA AL EDIFICIO DE DIRECCIÓN ADMINISTRATIVA UBICADO ENE EL CAMPUS I DE LA UNIVERSIDAD AUTONOMA DE CHIHUAHUA, EN ESTA CIUDAD DE CHIHUAHUA

ESTIMACION:

HOJA:

No. 2 (DOS) (DOS)

7

NIVEL:

NUMERO DE CONTRATO

RESIDENTE DE OBRA:

UACH-CCMS-03-2020/D

ING. JONATHAN MANUEL VILLARREAL HERNANDEZ

FECHA DE ELABORACION

CONTRATISTA:

26 DE MAYO DEL 2020

I.C. SERGIO IVAN LOYA TERUEL

No.	CONCEPTO	UNIDAD	LOCAL	LARGO	PESO	PROFUND.	SUBTOTAL	No. DE VECES	CANTIDAD TOTAL
ESTR-007	Suministro y colocación de varilla lisa de 3/4" para contraviento. Incluye: materiales, mano de obra, herramientas, cortes, traslapes, maniobras y todo lo necesario para su correcta ejecución.	kg	EDIFICIO DE DIRECCION ADMINISTRATIVA	9.53	2.23		21.25	1.00	21.25
				9.59	2.23		21.39	1.00	21.39
				9.61	2.23		21.43	2.00	42.86
TOTAL									85.50

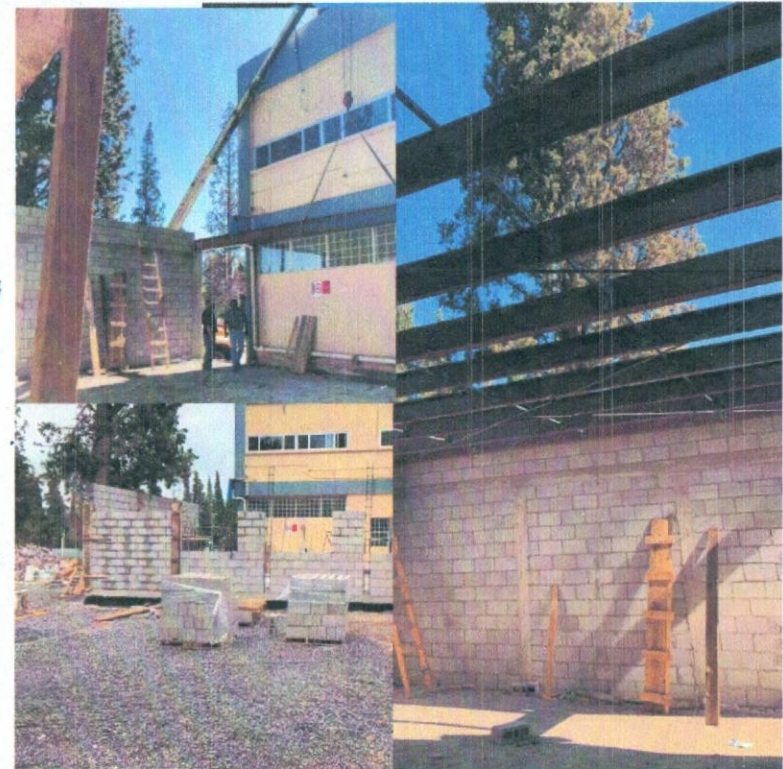
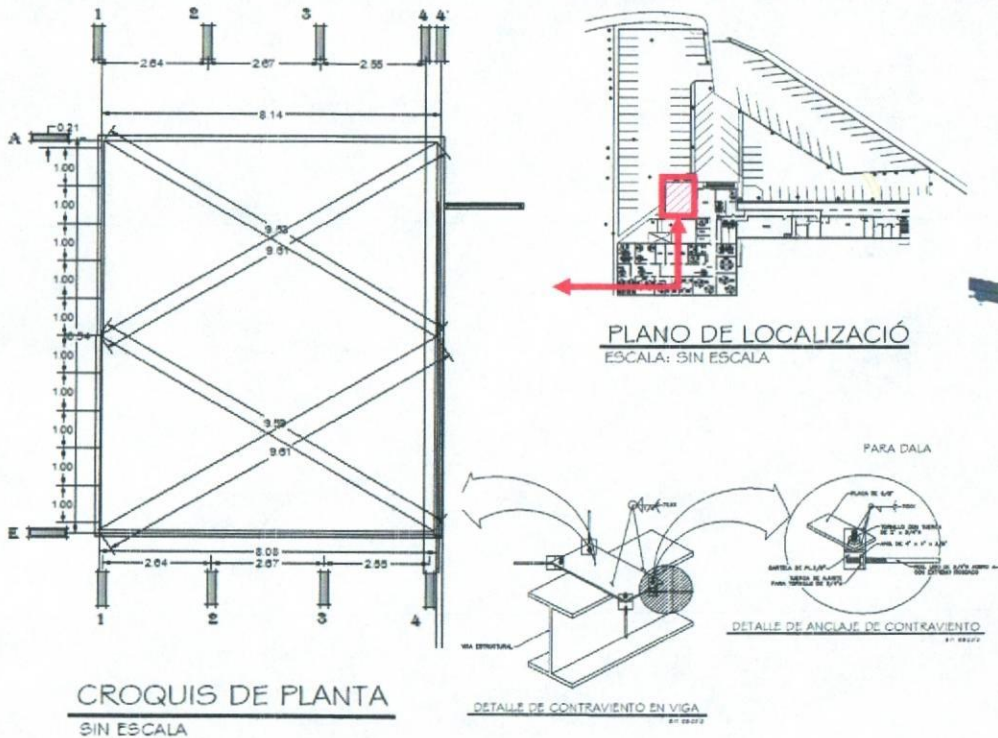

CONTRATISTA:

I.C. SERGIO IVAN LOYA TERUEL

SUPERVISION:

ING. JONATHAN MANUEL VILLARREAL HERNANDEZ



UNIVERSIDAD AUTÓNOMA DE CHIHUAHUA

RESIDENCIA DE OBRA

OBRA: TRABAJOS DE CONSTRUCCIÓN DE LA SALA DE JUNTAS CONTIGUA AL EDIFICIO DE DIRECCIÓN ADMINISTRATIVA UBICADO ENE EL CAMPUS I DE LA UNIVERSIDAD AUTONOMA DE CHIHUAHUA, EN ESTA CIUDAD DE CHIHUAHUA

ESTIMACION:

HOJA:

No. 2 (DOS) (DOS)

8

NIVEL:

NUMERO DE CONTRATO

RESIDENTE DE OBRA:

UACH-CCMS-03-2020/D

ING. JONATHAN MANUEL VILLARREAL HERNANDEZ

FECHA DE ELABORACION

CONTRATISTA:

26 DE MAYO DEL 2020

I.C. SERGIO IVAN LOYA TERUEL

No.	CONCEPTO	UNIDAD	LOCAL	LARGO	PESO	PROFUND.	SUBTOTAL	No. DE VECES	CANTIDAD TOTAL
ESTR-008	Suministro y colocación de angulo de 3/16" x 1" para flambeo. Incluye: materiales, mano de obra, herramientas, cortes, traslapes, maniobras y todo lo necesario para su correcta ejecución.	kg	EDIFICIO DE DIRECCION ADMINISTRATIVA	10.54	1.73		18.23	3.00	54.70
							TOTAL		54.70

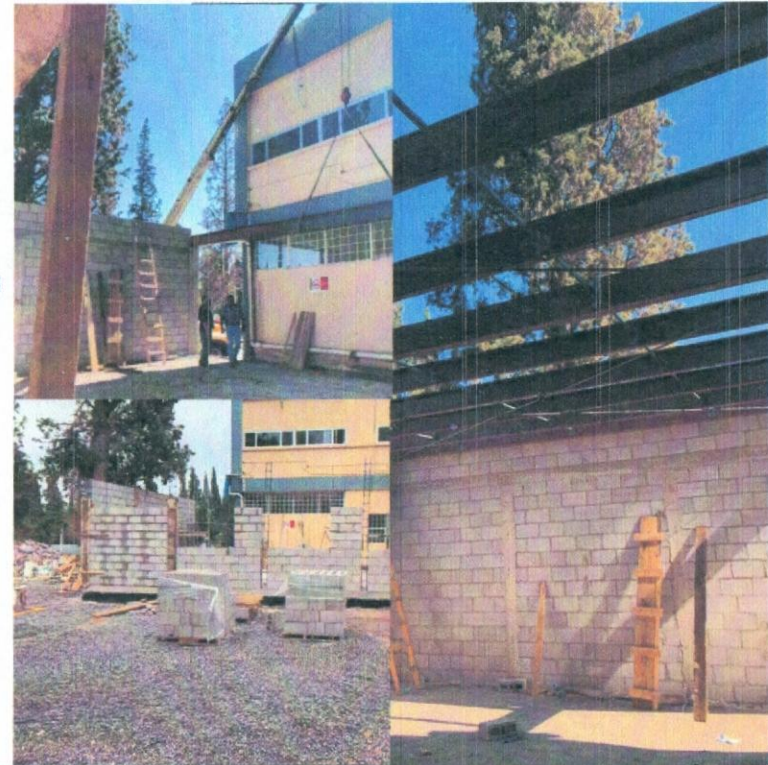
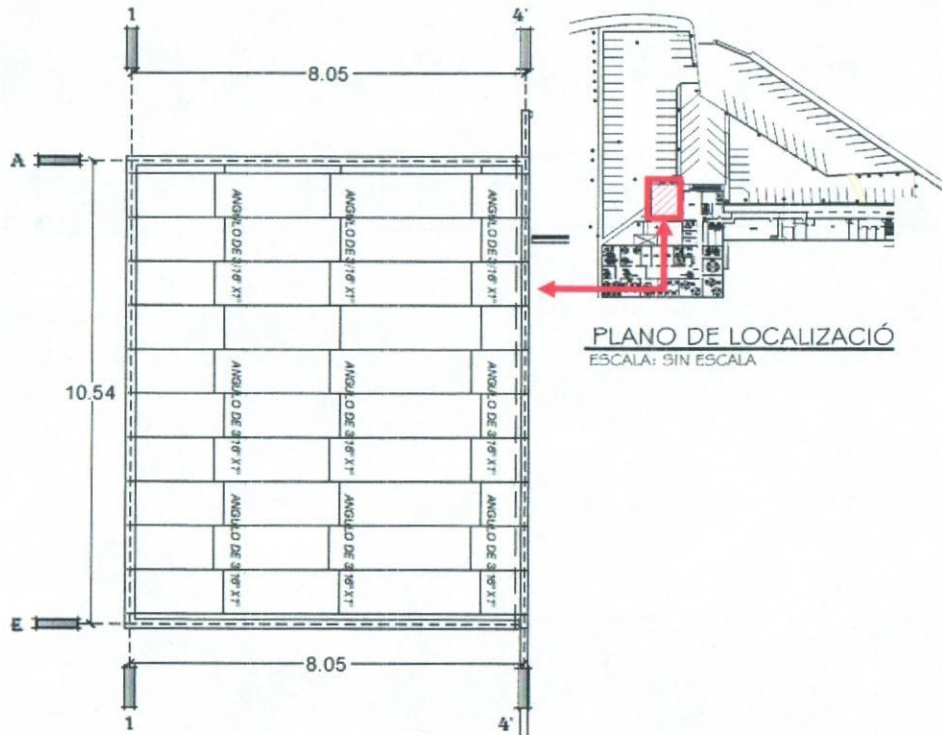

CONTRATISTA:

I.C. SERGIO IVAN LOYA TERUEL

SUPERVISION:

ING. JONATHAN MANUEL VILLARREAL HERNANDEZ



UNIVERSIDAD AUTÓNOMA DE
CHIHUAHUA
RESIDENCIA DE OBRA

OBRA: TRABAJOS DE CONSTRUCCIÓN DE LA SALA DE JUNTAS CONTIGUA AL EDIFICIO DE DIRECCIÓN ADMINISTRATIVA UBICADO ENE EL CAMPUS I DE LA UNIVERSIDAD AUTONOMA DE CHIHUAHUA, EN ESTA CIUDAD DE CHIHUAHUA

ESTIMACION:
No. 2 (DOS) (DOS)

HOJA:
9

NIVEL:

NUMERO DE CONTRATO

RESIDENTE DE OBRA:

UACH-CCMS-03-2020/D

ING. JONATHAN MANUEL VILLARREAL HERNANDEZ

FECHA DE ELABORACION

CONTRATISTA:

26 DE MAYO DEL 2020

I.C. SERGIO IVAN LOYA TERUEL

No.	CONCEPTO	UNIDAD	LOCAL	PIEZA	ANCHO	PROFUND.	SUBTOTAL	No. DE VECES	CANTIDAD TOTAL
ESTR-009	Suministro y colocación de ángulo de 2"x2x31 1/6" con 20cm de longitud sujetos a polín con barrenos de 1/2" atomillados. Incluye: materiales, mano de obra, herramientas, maniobras, desperdicios y todo lo necesario para su correcta ejecución	pieza	EDIFICIO DE DIRECCION ADMINISTRATIVA	20.00			20.00	3.00	60.00
							TOTAL		60.00

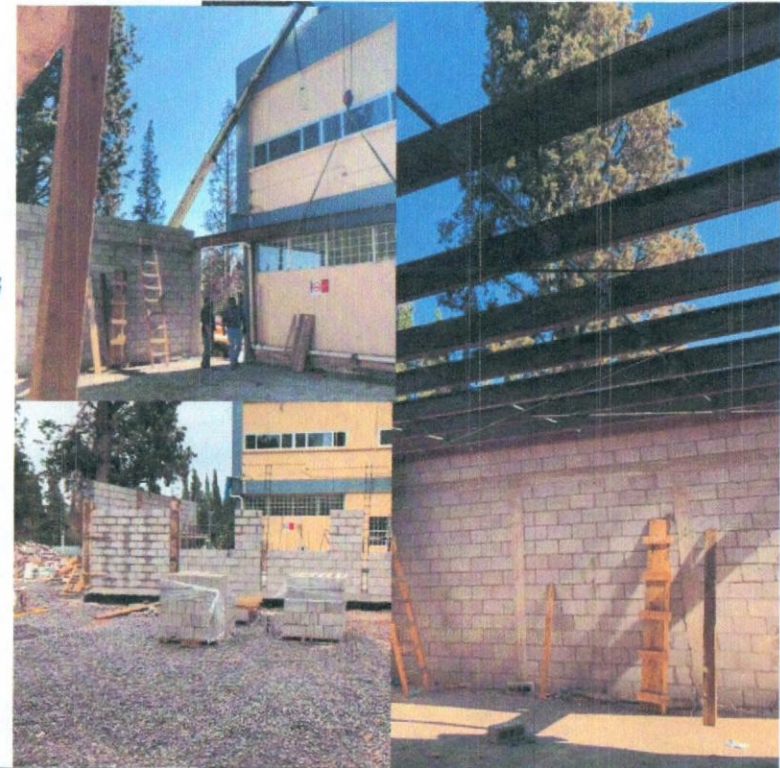
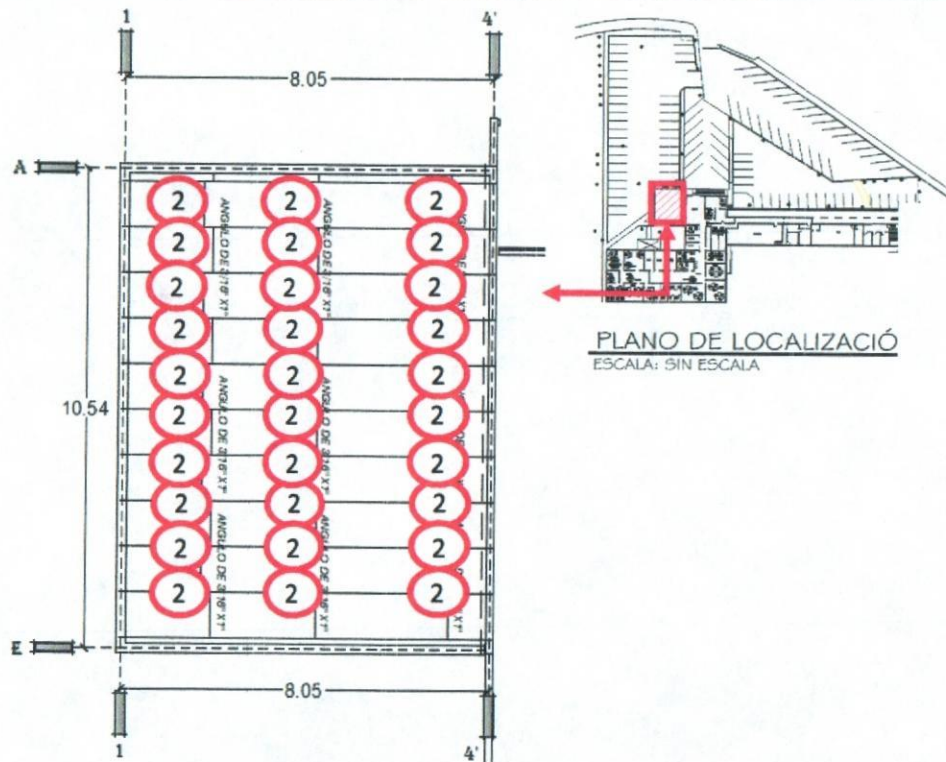

CONTRATISTA:

I.C. SERGIO IVAN LOYA TERUEL

SUPERVISION:

ING. JONATHAN MANUEL VILLARREAL HERNANDEZ



UNIVERSIDAD AUTÓNOMA DE CHIHUAHUA

RESIDENCIA DE OBRA

OBRA: TRABAJOS DE CONSTRUCCIÓN DE LA SALA DE JUNTAS CONTIGUA AL EDIFICIO DE DIRECCIÓN ADMINISTRATIVA UBICADO ENE EL CAMPUS I DE LA UNIVERSIDAD AUTONOMA DE CHIHUAHUA, EN ESTA CIUDAD DE CHIHUAHUA

ESTIMACION:

No. 2 (DOS) (DOS)

HOJA:

10

NIVEL:

NUMERO DE CONTRATO

RESIDENTE DE OBRA:

UACH-CCMS-03-2020/D

ING. JONATHAN MANUEL VILLARREAL HERNANDEZ

FECHA DE ELABORACION

CONTRATISTA:

26 DE MAYO DEL 2020

I.C. SERGIO IVAN LOYA TERUEL

No.	CONCEPTO	UNIDAD	LOCAL	PIEZA	PESO	PROFUND.	SUBTOTAL	No. DE VECES	CANTIDAD TOTAL
ESTR-010	Suministro y colocación de polín a base de 10 EP 14. Incluye: materiales, montajes, conexiones, maniobras, herramientas, mano de obra ,desperdicios y todo lo necesario para su correcta ejecución.	kg	EDIFICIO DE DIRECCION ADMINISTRATIVA	14.00	59.28		829.91	1.00	829.91
							TOTAL		829.91

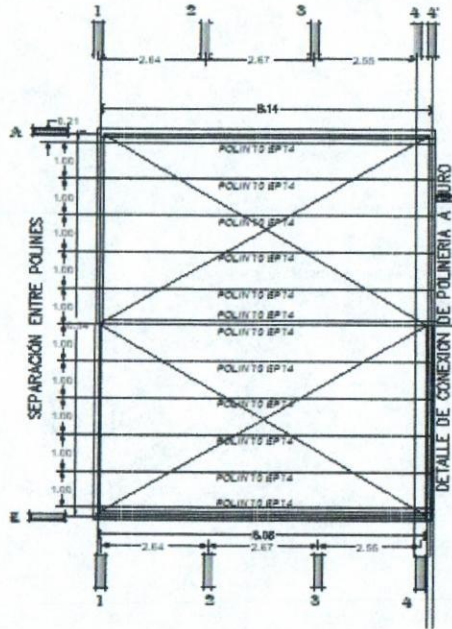

CROQUIS DE PLANTA SIN ESCALA

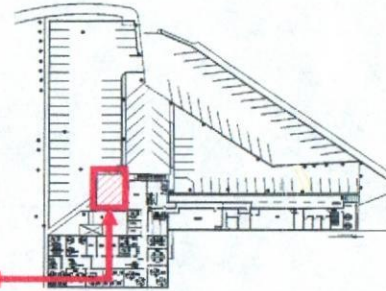

PLANO DE LOCALIZACION ESCALA: SIN ESCALA

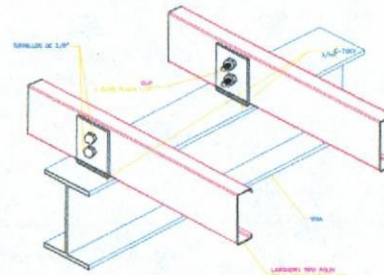

DETALLE DE ANCLAJE EN VIGA PARA POLIN

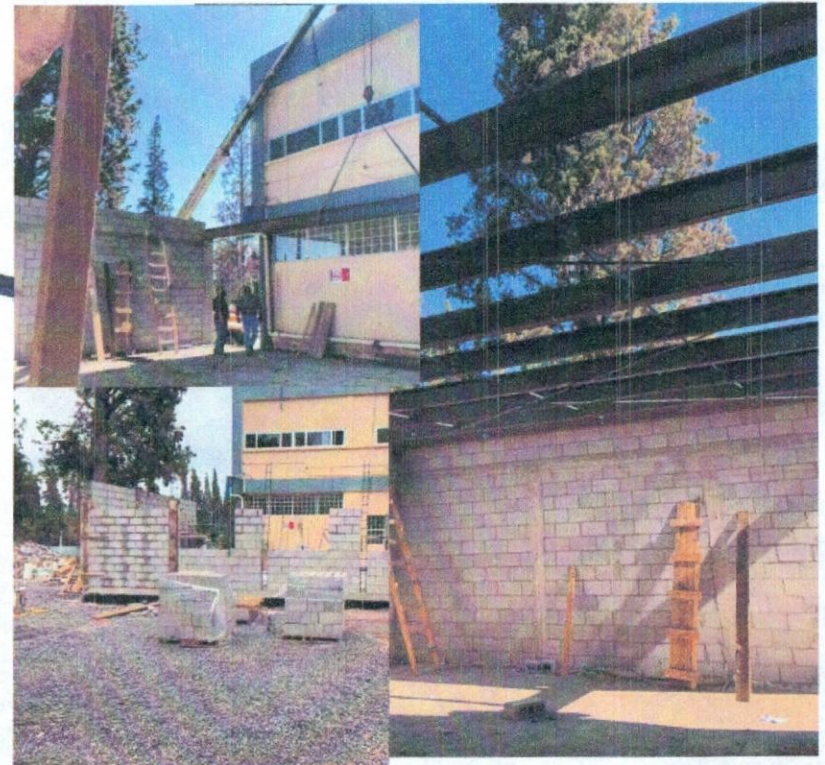

CONTRATISTA:

I.C. SERGIO IVAN LOYA TERUEL

SUPERVISION:

ING. JONATHAN MANUEL VILLARREAL HERNANDEZ



UNIVERSIDAD AUTÓNOMA DE CHIHUAHUA

RESIDENCIA DE OBRA

OBRA: TRABAJOS DE CONSTRUCCIÓN DE LA SALA DE JUNTAS CONTIGUA AL EDIFICIO DE DIRECCION ADMINISTRATIVA UBICADO EN EL CAMPUS I DE LA UNIVERSIDAD AUTONOMA DE CHIHUAHUA, EN ESTA CIUDAD DE CHIHUAHUA

ESTIMACION: HOJA:
No. 2 (DOS) (DOS) 11

NIVEL: NUMERO DE CONTRATO RESIDENTE DE OBRA:

UACH-COMS-03-2020/D

FECHA DE ELABORACION 26 DE MAYO DEL 2020

CONTRATISTA: I.C. SERGIO IVAN LOYA TERUEL

ING. JONATHAN MANUEL VILLARREAL HERNANDEZ

No.	CONCEPTO	UNIDAD	LOCAL	AREA	ANCHO	PROFUND.	SUBTOTAL	No. DE VECES	CANTIDAD TOTAL
ESTR-011	Suministro y colocacion de metalosa acanalada calibre 24, concreto con un f=200kg/cm2 con un espesor de 7.5cm, malla electrosoldada 6-6/10-10. Incluye: materiales, mano de obra, herramientas, mano de obra y manobras.	m2		86.40			86.40	1.00	86.40
TOTAL									86.40

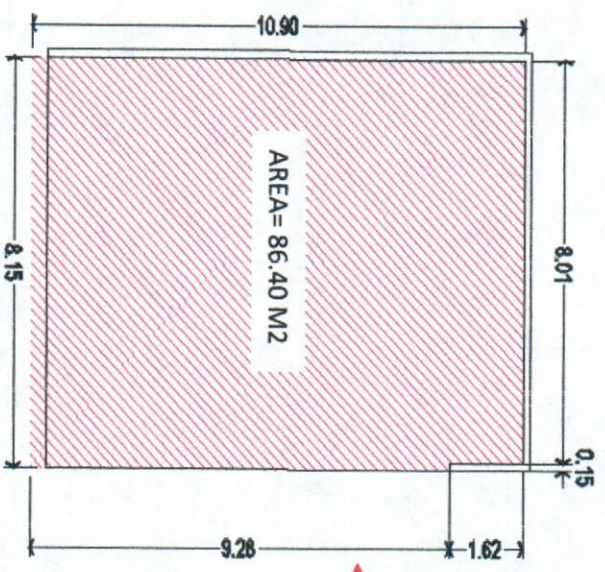
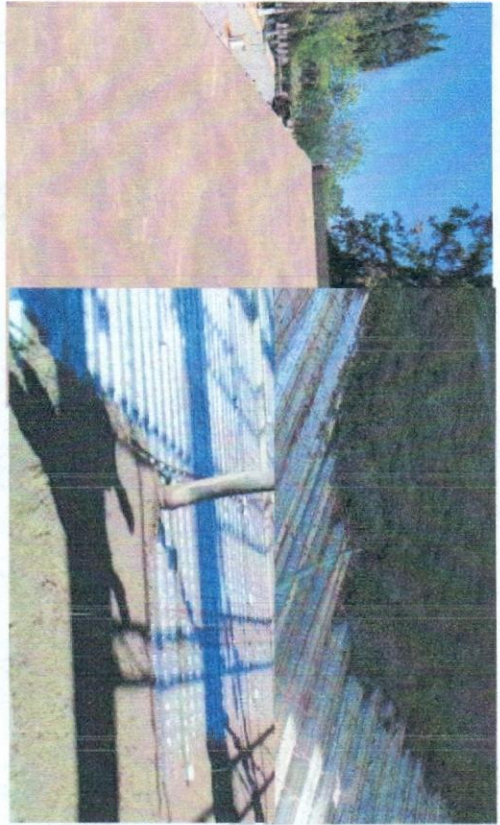
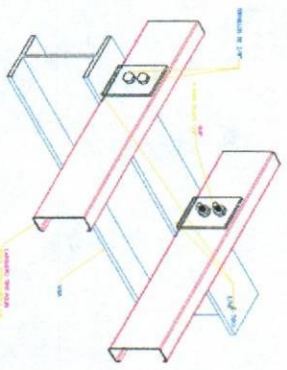
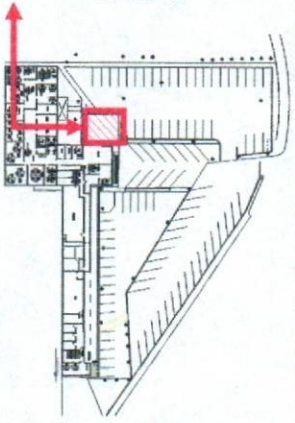

CONTRATISTA:
I.C. SERGIO IVAN LOYA TERUEL

SUPERVISION:
ING. JONATHAN MANUEL VILLARREAL HERNANDEZ



UNIVERSIDAD AUTÓNOMA DE CHIHUAHUA

RESIDENCIA DE OBRA

OBRA: TRABAJOS DE CONSTRUCCIÓN DE LA SALA DE JUNTAS CONTIGUA AL EDIFICIO DE DIRECCIÓN ADMINISTRATIVA UBICADO ENE EL CAMPUS I DE LA UNIVERSIDAD AUTONOMA DE CHIHUAHUA, EN ESTA CIUDAD DE CHIHUAHUA

ESTIMACION:

HOJA:

No. 2 (DOS) (DOS)

12

NIVEL:

NUMERO DE CONTRATO

RESIDENTE DE OBRA:

UACH-CCMS-03-2020/D

ING. JONATHAN MANUEL VILLARREAL HERNANDEZ

FECHA DE ELABORACION

CONTRATISTA:

26 DE MAYO DEL 2020

I.C. SERGIO IVAN LOYA TERUEL

No.	CONCEPTO	UNIDAD	LOCAL	LARGO	ALTO	PROFUND.	SUBTOTAL	No. DE VECES	CANTIDAD TOTAL
HIDRO-001	Reubicación de descarga pluvial. Incluye: tubería de PVC de 4", conexiones, coples, manobras, excavaciones, demoliciones, herramientas, mano de obra y todo lo necesario para su correcta ejecución	m	EDIFICIO DE DIRECCION ADMINISTRATIVA	10.50	0.50		11.00	1.00	11.00
							TOTAL		11.00

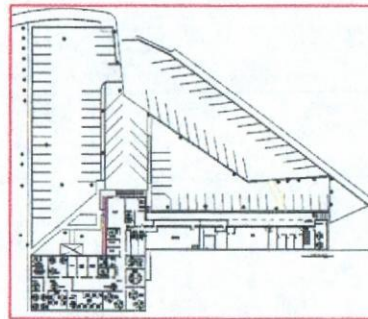
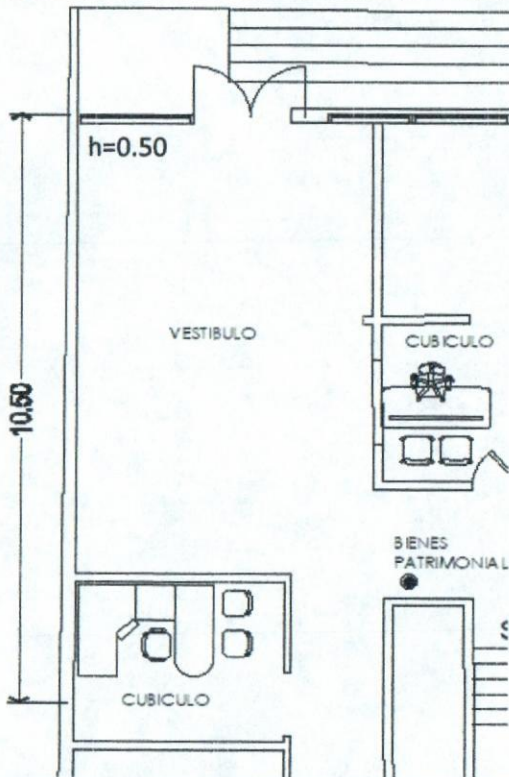

PLANO DE LOCALIZACIÓN
ESCALA: SIN ESCALA



CONTRATISTA:

I.C. SERGIO IVAN LOYA TERUEL

SUPERVISION:

ING. JONATHAN MANUEL VILLARREAL HERNANDEZ



UNIVERSIDAD AUTÓNOMA DE CHIHUAHUA

RESIDENCIA DE OBRA

OBRA: TRABAJOS DE CONSTRUCCIÓN DE LA SALA DE JUNTAS CONTIGUA AL EDIFICIO DE DIRECCIÓN ADMINISTRATIVA UBICADO ENE EL CAMPUS I DE LA UNIVERSIDAD AUTONOMA DE CHIHUAHUA, EN ESTA CIUDAD DE CHIHUAHUA

ESTIMACION:
No. 2 (DOS) (DOS)

HOJA:
13

NIVEL:

NUMERO DE CONTRATO

RESIDENTE DE OBRA:

UACH-CCMS-03-2020/D

ING. JONATHAN MANUEL VILLARREAL HERNANDEZ

FECHA DE ELABORACION

CONTRATISTA:

26 DE MAYO DEL 2020

I.C. SERGIO IVAN LOYA TERUEL

No.	CONCEPTO	UNIDAD	LOCAL	LARGO	ALTO	PROFUND.	SUBTOTAL	No. DE VECES	CANTIDAD TOTAL
HIDRO-002	Reubicación de descarga tubería de drenaje. Incluye: tubería de PVC de 4", conexiones, coples, maniobras, excavaciones, demoliciones, herramientas, mano de obra y todo lo necesario para su correcta ejecución	m	EDIFICIO DE DIRECCION ADMINISTRATIVA	10.00	4.70		10.00	1.00	10.00
							TOTAL		10.00

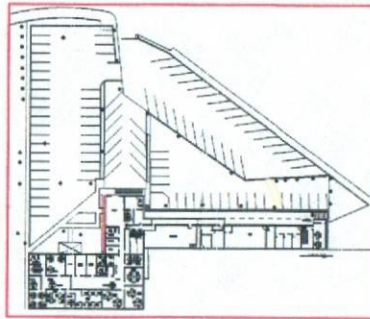
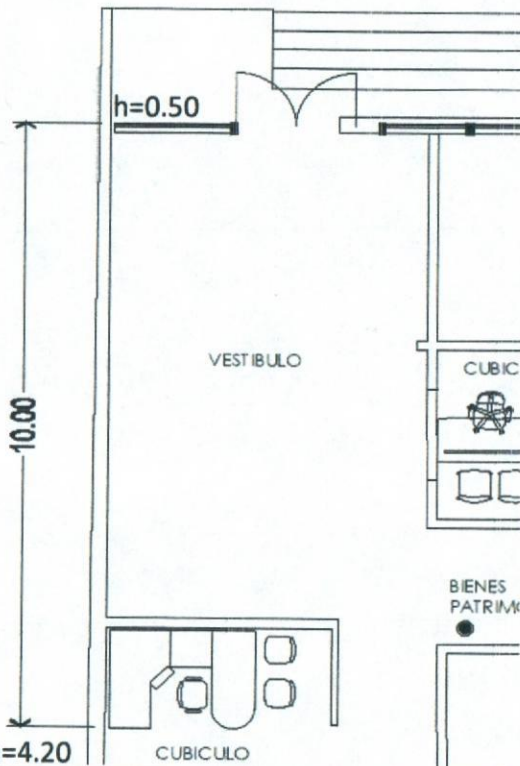

PLANO DE LOCALIZACIÓN
ESCALA: SIN ESCALA



CONTRATISTA:

I.C. SERGIO IVAN LOYA TERUEL

SUPERVISION:

ING. JONATHAN MANUEL VILLARREAL HERNANDEZ



UNIVERSIDAD AUTÓNOMA DE
CHIHUAHUA

RESIDENCIA DE OBRA

OBRA: TRABAJOS DE CONSTRUCCIÓN DE LA SALA DE JUNTAS CONTIGUA AL EDIFICIO DE DIRECCIÓN ADMINISTRATIVA UBICADO ENE EL CAMPUS I DE LA UNIVERSIDAD AUTONOMA DE CHIHUAHUA, EN ESTA CIUDAD DE CHIHUAHUA

ESTIMACION:

No. 2 (DOS) (DOS)

HOJA:

14

NIVEL:

NUMERO DE CONTRATO

RESIDENTE DE OBRA:

UACH-CCMS-03-2020/D

ING. JONATHAN MANUEL
VILLARREAL HERNANDEZ

FECHA DE ELABORACION

CONTRATISTA:

26 DE MAYO DEL 2020

I.C. SERGIO IVAN LOYA TERUEL

No.	CONCEPTO	UNIDAD	LOCAL	VIAJE	ANCHO	PROFUND.	SUBTOTAL	No. DE VECES	CANTIDAD TOTAL
LIM-002	Limpieza gruesa. Incluye: acarreo de escombros fuera de obra, fletes, maniobras y todo lo necesario para su correcta ejecución.	viaje	EDIFICIO DE DIRECCION ADMINISTRATIVA	1.00			1.00	1.00	1.00
							TOTAL		1.00

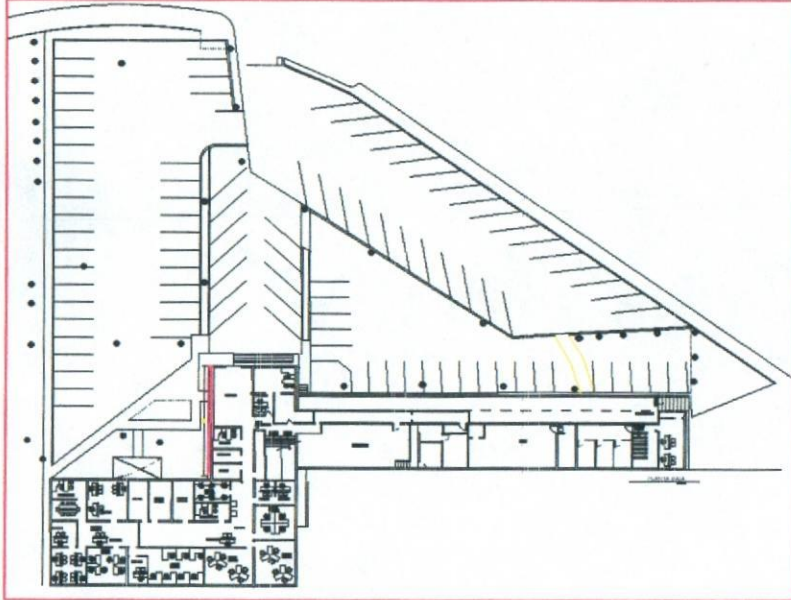

PLANO DE LOCALIZACIÓN

ESCALA: SIN ESCALA

CONTRATISTA:

I.C. SERGIO IVAN LOYA TERUEL

SUPERVISION:

ING. JONATHAN MANUEL
VILLARREAL HERNANDEZ