



UNIVERSIDAD AUTÓNOMA DE  
CHIHUAHUA

**RESUMEN DE ESTIMACION**

**UNIVERSIDAD AUTONOMA DE  
CHIHUAHUA**

RECURSO:		No. CONTRATO		IMPORTE (CON IVA)
OBRA:	TRABAJOS DE MUROS DE TABLAROCA, PINTURA, INSTALACION DE PUERTA Y VENTANA EN EL DEPARTAMENTO DE AUDITORIA, UBICADA EN EL CAMPUS I, DE LA UNIVERSIDAD AUTONOMA DE CHIHUAHUA	UACH-CCMS-02-2020/DM		
		CONVENIO:		
UBICACIÓN:	UNIVERSIDAD AUTONOMA DE CHIHUAHUA CAMPUS I	ESTIMACION:	No. 1 (UNO) (UNICA)	\$38,198.86
POBLACION:	CHIHUAHUA	PERIODO:	Del 13 de enero al 27 de enero de 2020	
MUNICIPIO:	CHIHUAHUA			ESTA ESTIMACION (CON IVA) \$ 38,071.91
CONTRATISTA:	CONYSHER S. DE R.L. DE C.V.			IMPORTE ACUMULADO ( CON I.V.A.) \$ 38,071.91
RFC:	CON180215 UK2			SALDO CANCELADO \$ 126.95

TIPO DE OBRA	IMPORTE	OBSERVACIONES
1.00 MOBILIARIO	\$ 1,200.00	
2.00 PLAFONES	\$ 11,808.47	
3.00 INSTALACIÓN ELÉCTRICA	\$ 4,521.60	
4.00 INSTALACIÓN DE VOZ Y DATOS	\$ 936.00	
5.00 ACABADOS	\$ 2,910.54	
6.00 PUERTAS Y VENTANAS	\$ 10,864.00	
7.00 ACARREOS Y LIMPIEZA	\$ 780.00	
<b>IMPORTE TOTAL ESTIMACION (SIN IVA)</b>		
	<b>\$32,820.61</b>	

NOTA-

**RETENCIONES**

0.2% I.C.I.C.	\$	65.64
0.1% D.I.F.	\$	32.82
<b>SUMA RETENCIONES</b>	<b>\$</b>	<b>98.46</b>

**RESUMEN**

SUMA ESTA ESTIMACION	\$	32,820.61
I.V.A. DEL IMPORTE	\$	5,251.30
<b>SUB-TOTAL</b>	<b>\$</b>	<b>38,071.91</b>
AMORT. ANTICIPO	\$	-
I.V.A. DE ANTICIPO	\$	-
<b>SUB-TOTAL</b>	<b>\$</b>	<b>32,820.61</b>
I.V.A.	\$	5,251.30
<b>SUBTOTAL</b>	<b>\$</b>	<b>38,071.91</b>
<b>RETENCIONES</b>	<b>\$</b>	<b>98.46</b>
<b>TOTAL</b>	<b>\$</b>	<b>37,973.45</b>

(CON LETRA) (TREINTA Y SIETE MIL NOVECIENTOS SETENTA Y TRES PESOS 45/100 M.N.)

<b>FORMULO</b>	<b>REVISO</b>
CONTRATISTA CONYSHER S. DE R.L. DE C.V.	SUPERVISOR UACH ING. SAÚL GARCÍA PONCE
<b>Autorizo</b>	
ING. JORGE ULISES LOPEZ PEREZ COORDINADOR DE CONSTRUCCION MANTENIMIENTO Y SERVICIOS	

**SEGUIMIENTO FINANCIERO DE LA OBRA:**

**TRABAJOS DE MUROS DE TABLAROCA, PINTURA, INSTALACION DE PUERTA Y VENTANA EN EL DEPARTAMENTO DE AUDITORIA, UBICADA EN EL CAMPUS I, DE LA UNIVERSIDAD AUTONOMA DE CHIHUAHUA**

**ESTIMACION: No. 1 (UNO) (UNICA)**

**PERIODO: Del 13 de enero al 27 de enero de 2020**

**CONTRATISTA: CONYSHER S. DE R.L. DE C.V.**

**No. DE CONTRATO: UACH-CCMS-02-2020/DM**



CONCEPTO	IMPORTE SIN I.V.A.	IMPORTE CON I.V.A.
IMPORTE DE CONTRATO	\$ 32,930.05	\$ 38,198.86
<b>TOTAL</b>	<b>\$ 32,930.05</b>	<b>\$ 38,198.86</b>
ESTIMACION ACUMULADA ANTERIOR	\$ -	\$ -
ESTA ESTIMACION	\$ 32,820.61	\$ 38,071.91
ACUMULADO	\$ 32,820.61	\$ 38,071.91
SALDO CANCELADO	\$ 109.44	\$ 126.95

**2.- AMORTIZACION DE ANTICIPO**

CONCEPTO	IMPORTE	IMPORTE
IMPORTE DE ANTICIPO	\$ -	\$ -
ACUMULADO ANTERIOR	\$ -	\$ -
ESTA ESTIMACION	\$ -	\$ -
ACUMULADO	\$ -	\$ -
POR AMORTIZAR	\$ -	\$ -

**3.- RETENCIONES**

CONCEPTO	IMPORTE	IMPORTE
<b>0.2% I.C.I.C.</b>		
ACUMULADO ANTERIOR	\$ -	\$ -
ESTA ESTIMACION	\$ 65.64	\$ -
SUBTOTAL	\$ 65.64	\$ -

CONCEPTO	IMPORTE	IMPORTE
<b>0.1% D.I.F.</b>		
ACUMULADO ANTERIOR	\$ -	\$ -
ESTA ESTIMACION	\$ 32.82	\$ -
SUBTOTAL	\$ 32.820	\$ -

TOTAL DE RETENCIONES (C.M.I.C.)

\$ 98.46

\$ -

Two handwritten signatures in blue ink are present at the bottom of the page, one on the left and one on the right, corresponding to the monetary values.



UNIVERSIDAD AUTÓNOMA DE  
CHIHUAHUA

ESTIMACION: No. 1 (UNO) (UNICA)  
 PERIODO: Del 13 de enero al 27 de enero de 2020  
 CONTRATISTA: CONYSHER S. DE R.L. DE C.V.  
 No. DE CONTRATO: UACH-CCMS-02-2020/DM  
 OBRA: TRABAJOS DE MUROS DE TABLAROCA, PINTURA,  
 INSTALACION DE PUERTA Y VENTANA EN EL  
 DEPARTAMENTO DE AUDITORIA, UBICADA EN EL CAMPUS  
 I, DE LA UNIVERSIDAD AUTONOMA DE CHIHUAHUA

FECHA DE ELABORACION: 20 de enero de 2020

CLAVE	CONCEPTO	UNID.	SEGÚN PRESUP.	ACUMULADO TOTAL	ACUMULADO ANTERIOR	ESTA ESTIMACION	PRECIO UNITARIO	IMPORTE ESTIMADO
<b>OBRA NORMAL</b>								
<b>1.00 MOBILIARIO</b>								
1.1	MOVIMIENTO DE MOBILIARIO EXISTENTE. INCLUYE: EL TRASLADO A UN LUGAR DE ALMACENAJE TEMPORAL DURANTE LA OBRA, LA COLOCACIÓN DEL MOBILIARIO EN EL LUGAR SOLICITADO AL CONCLUIR LA OBRA Y MANO DE OBRA.	LOTE	1.00	1.00	0.00	1.00	\$ 1,200.00	\$ 1,200.00
<b>TOTAL</b>								\$ 1,200.00
<b>2.00 PLAFONES</b>								
2.1	SUMINISTRO Y COLOCACIÓN DE MURO DE TABLAROCA A DOS CARAS CON ACABADO LISO, POSTES DE 2 1/2, CANAL DE AMARRE DE 2 1/2 Y FIBRA AISLANTE . INCLUYE: APERTURA DE VANO PARA PUERTA, APERTURA DE VANO PARA VENTANA, MATERIALES, MANO DE OBRA, SUJECCIONES, SOLDADURAS, HERRAMIENTAS, LIJADO, CORTES, ACARREOS, Y TODO LO NECESARIO PARA SU CORRECTA EJECUCIÓN.	M2	8.46	8.46	0.00	8.46	\$ 1,395.80	\$ 11,808.47
<b>TOTAL</b>								\$ 11,808.47
<b>3.00 INSTALACIÓN ELÉCTRICA</b>								
3.1	SALIDA DE CONTACTO. INCLUYE: CANAL SEGÚN SEA EL CASO, TUBO CONDUIT, 3/4", CABLE DE USO RUDO 3/10, CONEXIONES, HERRAMIENTA, MANO DE OBRA Y TODO LO NECESARIO PARA SU CORRECTA EJECUCIÓN.	SALIDA	6.00	6.00	0.00	6.00	\$ 753.60	\$ 4,521.60
<b>TOTAL</b>								\$ 4,521.60
<b>4.00 INSTALACIÓN DE VOZ Y DATOS</b>								
4.1	CANALIZACIÓN DE VOZ Y DATOS. INCLUYE: CAJAS, SUJECCIONES, CANAL, MANIOBRAS, HERRAMIENTAS Y ACARREOS.	SALIDA	2.00	2.00	0.00	2.00	\$ 468.00	\$ 936.00
<b>TOTAL</b>								\$ 936.00
<b>5.00 ACABADOS</b>								
5.1	SUMINISTRO Y COLOCACIÓN DE PINTURA VINÍLICA EN MUROS MARCA BEREL O SIMILAR DE COLOR INDICADO POR SUPERVISION, INCLUYE: MATERIALES, MANO DE OBRA, LIMPIEZA, MANIOBRA Y ANDAMIOS.	M2	16.92	16.92	0.00	16.92	\$ 138.06	\$ 2,335.98
5.2	SUMINISTRO Y COLOCACIÓN DE ZOCLO VINÍLICO EN MUROS MARCA BEREL O SIMILAR DE COLOR INDICADO POR SUPERVISIÓN. INCLUYE: MATERIALES, MANO DE OBRA, LIMPIEZA, MANIOBRA Y ANDAMIOS.	M	10.00	8.40	0.00	8.40	\$ 68.40	\$ 574.56
<b>TOTAL</b>								\$ 2,910.54
<b>6.00 PUERTAS Y VENTANAS</b>								
6.1	SUMINISTRO E INTALACIÓN DE PUERTA DE TAMBOR CON ACABADO SIMILAR A LAS EXISTENTES EN EL LUGAR DE 0.90 x 2.10 M. INCLUYE: BISAGRAS, CHAPA, MATERIAL, MANO DE OBRA, HERRAMIENTA, EQUIPO Y TODO LO NECESARIO PARA SU CORRECTA INSTALACIÓN.	PIEZA	1.00	1.00	0.00	1.00	\$ 5,768.00	\$ 5,768.00
6.2	SUMINISTRO Y COLOCACIÓN DE VENTANA DE 1.20 X 0.80 M DE ALUMINIO NEGRO DE 2" CON VIDRIO DOBLE VIDRIO. INCLUYE: MANO DE OBRA, HERRAMIENTA Y TODO LO NECESARIO PARA SU CORRECTA EJECUCIÓN.	PIEZA	1.00	1.00	0.00	1.00	\$ 4,896.00	\$ 4,896.00
<b>TOTAL</b>								\$ 10,664.00

CONTRATISTA:  
 CONYSHER S. DE R.L. DE C.V.

SUPERVISION:  
 ING. SAÚL GARCÍA PONCE



UNIVERSIDAD AUTÓNOMA DE  
**CHIHUAHUA**

ESTIMACION: No. 1 (UNO) (UNICA)  
PERIODO: Del 13 de enero al 27 de enero de 2020  
CONTRATISTA: CONYSHER S. DE R.L. DE C.V.  
No. DE CONTRATO: UACH-CCMS-02-2020/DM  
OBRA: TRABAJOS DE MUROS DE TABLAROCA, PINTURA,  
INSTALACION DE PUERTA Y VENTANA EN EL  
DEPARTAMENTO DE AUDITORIA, UBICADA EN EL CAMPUS  
I, DE LA UNIVERSIDAD AUTONOMA DE CHIHUAHUA

FECHA DE ELABORACION: 20 de enero de 2020

CLAVE	CONCEPTO	UNID.	SEGUN PRESUP.	ACUMULADO TOTAL	ACUMULADO ANTERIOR	ESTA ESTIMACION	PRECIO UNITARIO	IMPORTE ESTIMADO
7.00	ACARREOS Y LIMPIEZA							
7.1	LIMPIEZA FINA PARA ENTREGA DE TRABAJOS INCLUYE: MATERIALES, MANO DE OBRA, HERRAMIENTAS Y TODO LO NECESARIO PARA SU CORRECTA EJECUCIÓN.	LOTE	1.00	1.00	0.00	1.00	\$ 780.00	\$ 780.00
							TOTAL	\$ 780.00

SUBTOTAL	\$	32,820.61
IVA 16%	\$	5,251.30
TOTAL	\$	38,071.91

CONTRATISTA:

CONYSHER S. DE R.L. DE C.V.

SUPERVISION:

ING. SAÚL GARCÍA PONCE



**OBRA:** TRABAJOS DE MUROS DE TABLAROCA, PINTURA, INSTALACION DE PUERTA Y VENTANA EN EL DEPARTAMENTO DE AUDITORIA, UBICADA EN EL CAMPUS I, DE LA UNIVERSIDAD AUTONOMA DE CHIHUAHUA

**ESTIMACION:**

**HOJA:**

No. 1 (UNO) (UNICA)

**NIVEL:**

**NUMERO DE CONTRATO**

**RESIDENTE DE OBRA:**

UACH-CCMS-02-2020/DM

ING. SAÚL GARCÍA PONCE

**FECHA DE ELABORACION**

**CONTRATISTA:**

20 de enero de 2020

CONYSHER S. DE R.L. DE C.V.

No.	CONCEPTO	UNIDAD	LOCAL	LOTE	ANCHO	PROFUND.	SUBTOTAL	No. DE VECES	CANTIDAD TOTAL
1.1	MOVIMIENTO DE MOBILIARIO EXISTENTE. INCLUYE: EL TRASLADO A UN LUGAR DE ALMACENAJE TEMPORAL DURANTE LA OBRA, LA COLOCACIÓN DEL MOBILIARIO EN EL LUGAR SOLICITADO AL CONCLUIR LA OBRA Y MANO DE OBRA.	LOTE	OFICINA	1.00			1.00	1.00	1.00
							<b>TOTAL</b>		<b>1.00</b>

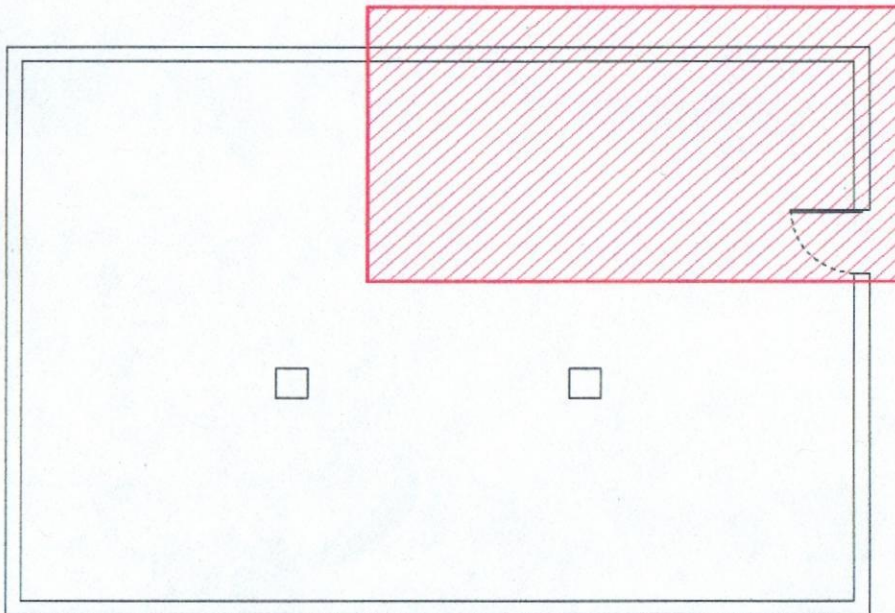

PLANTA ARQUITECTONICA  
ESCALA: SIN ESCALA

CONTRATISTA

CONYSHER S. DE R.L. DE C.V.

SUPERVISION:

ING. SAÚL GARCÍA PONCE



**OBRA:** TRABAJOS DE MUROS DE TABLAROCA, PINTURA, INSTALACION DE PUERTA Y VENTANA EN EL DEPARTAMENTO DE AUDITORIA, UBICADA EN EL CAMPUS I, DE LA UNIVERSIDAD AUTONOMA DE CHIHUAHUA

**ESTIMACION:**

No. 1 (UNO) (UNICA)

**HOJA:**

**NIVEL:**

**NUMERO DE CONTRATO**

**RESIDENTE DE OBRA:**

UACH-CCMS-02-2020/DM

ING. SAÚL GARCÍA PONCE

**FECHA DE ELABORACION**

**CONTRATISTA:**

20 de enero de 2020

CONYSHER S. DE R.L. DE C.V.

No.	CONCEPTO	UNIDAD	LOCAL	LARGO	ALTO	SUBTOTAL	No. DE VECES	CANTIDAD TOTAL
2.1	SUMINISTRO Y COLOCACIÓN DE MURO DE TABLAROCA A DOS CARAS CON ACABADO LISO, POSTES DE 2 1/2, CANAL DE AMARRE DE 2 1/2 Y FIBRA AISLANTE . INCLUYE: APERTURA DE VANO PARA PUERTA, APERTURA DE VANO PARA VENTANA, MATERIALES, MANO DE OBRA, SUJECIONES, SOLDADURAS, HERRAMIENTAS, LIJADO, CORTES, ACARREOS, Y TODO LO NECESARIO PARA SU CORRECTA EJECUCIÓN.	M2	M-01	3.00	2.10	6.30	1.00	6.30
			MENOS VENTANA	1.20	0.80	0.96	-1.00	-0.96
			MENOS PUERTA	2.10	0.90	1.89	-1.00	-1.89
			M-02	2.00	2.58	5.16	1.00	5.16
			MENOS CAJILLO	0.30	0.48	0.14	-1.00	-0.14
						<b>TOTAL</b>		<b>8.46</b>

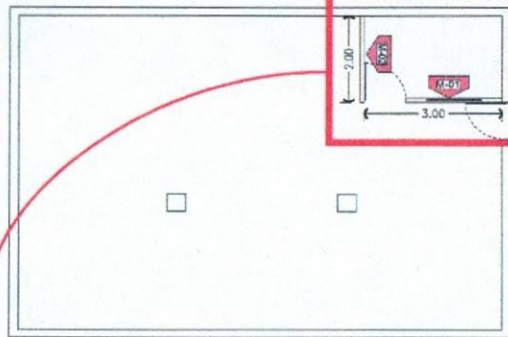

**PLANTA ARQUITECTONICA**  
ESCALA: SIN ESCALA

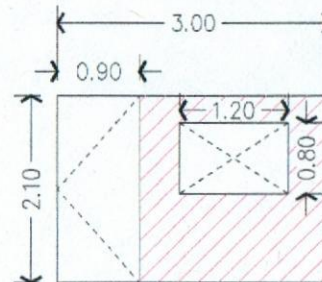
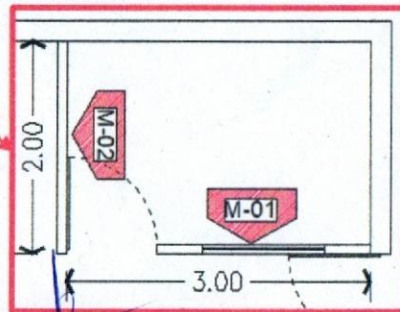

**ALZADO M-01**  
ESCALA: SIN ESCALA

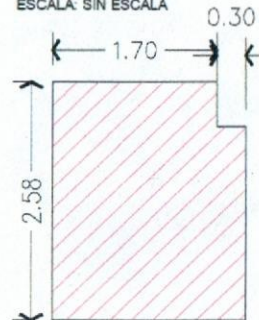

**ALZADO M-02**  
ESCALA: SIN ESCALA

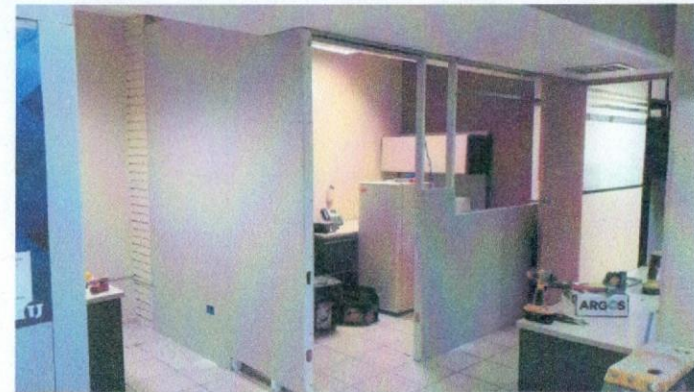

CONTRATISTA:

CONYSHER S. DE R.L. DE C.V.

SUPERVISION:

ING. SAÚL GARCÍA PONCE



**OBRA:** TRABAJOS DE MUROS DE TABLAROCA, PINTURA, INSTALACION DE PUERTA Y VENTANA EN EL DEPARTAMENTO DE AUDITORIA, UBICADA EN EL CAMPUS I, DE LA UNIVERSIDAD AUTONOMA DE CHIHUAHUA

**ESTIMACION:**  
No. 1 (UNO) (UNICA)

**HOJA:**

**NIVEL:**

**NUMERO DE CONTRATO**

**RESIDENTE DE OBRA:**

UACH-CCMS-02-2020/DM

ING. SAÚL GARCÍA PONCE

**FECHA DE ELABORACION**

**CONTRATISTA:**

20 de enero de 2020

CONYSHER S. DE R.L. DE C.V.

No.	CONCEPTO	UNIDAD	LOCAL	SALIDA	ANCHO	PROFUND.	SUBTOTAL	No. DE VECES	CANTIDAD TOTAL
3.1	SALIDA DE CONTACTO. INCLUYE: CANAL SEGÚN SEA EL CASO, TUBO CONDUIT, 3/4", CABLE DE USO RUDO 3/10, CONEXIONES, HERRAMIENTA, MANO DE OBRA Y TODO LO NECESARIO PARA SU CORRECTA EJECUCIÓN.	SALIDA	OFICINA	1.00			1.00	6.00	6.00
							<b>TOTAL</b>		<b>6.00</b>

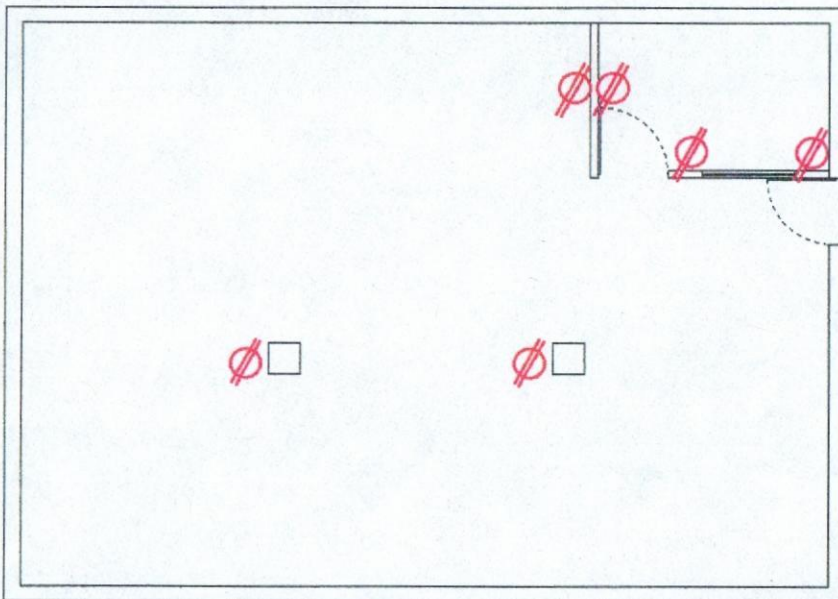

**PLANTA ARQUITECTONICA**  
ESCALA: SIN ESCALA

CONTRATISTA:

CONYSHER S. DE R.L. DE C.V.

SUPERVISION:

ING. SAUL GARCÍA PONCE



UNIVERSIDAD AUTÓNOMA DE  
CHIHUAHUA

RESIDENCIA DE OBRA

OBRA: TRABAJOS DE MUROS DE TABLAROCA, PINTURA, INSTALACION DE  
PUERTA Y VENTANA EN EL DEPARTAMENTO DE AUDITORIA,  
UBICADA EN EL CAMPUS I, DE LA UNIVERSIDAD AUTONOMA DE  
CHIHUAHUA

ESTIMACION:

HOJA:

No. 1 (UNO) (UNICA)

NIVEL:

NUMERO DE CONTRATO

RESIDENTE DE OBRA:

UACH-CCMS-02-2020/DM

FECHA DE ELABORACION

CONTRATISTA:

ING. SAÚL GARCÍA PONCE

20 de enero de 2020

CONYSHER S. DE R.L. DE C.V.

No.	CONCEPTO	UNIDAD	LOCAL.	SALIDA	ANCHO	PROFUND.	SUBTOTAL	No. DE VECES	CANTIDAD TOTAL
4.1	CANALIZACIÓN DE VOZ Y DATOS. INCLUYE: CAJAS, SUJECIONES, CANAL, MANIOBRAS, HERRAMIENTAS Y ACARREOS.	SALIDA	OFICINA	1.00			1.00	2.00	2.00
							<b>TOTAL</b>		<b>2.00</b>

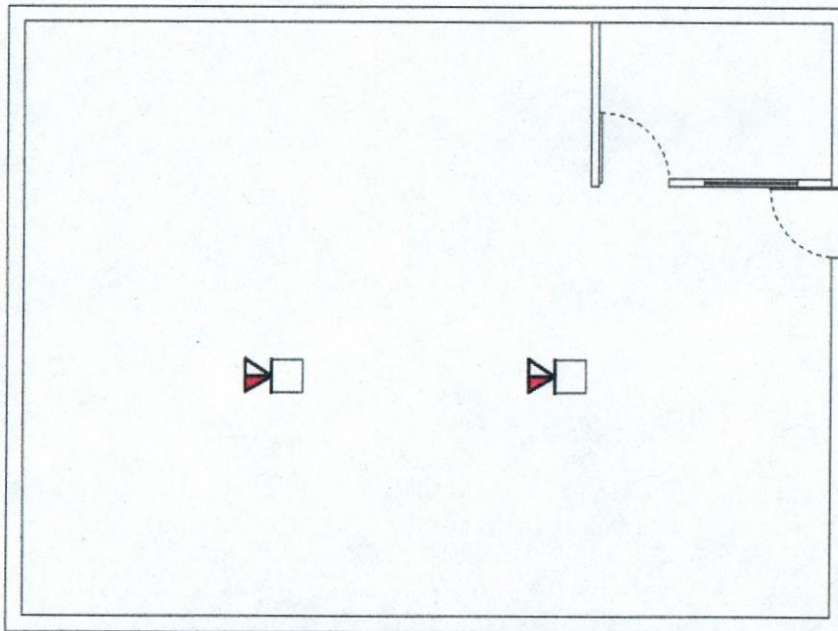

PLANTA ARQUITECTONICA  
ESCALA: SIN ESCALA

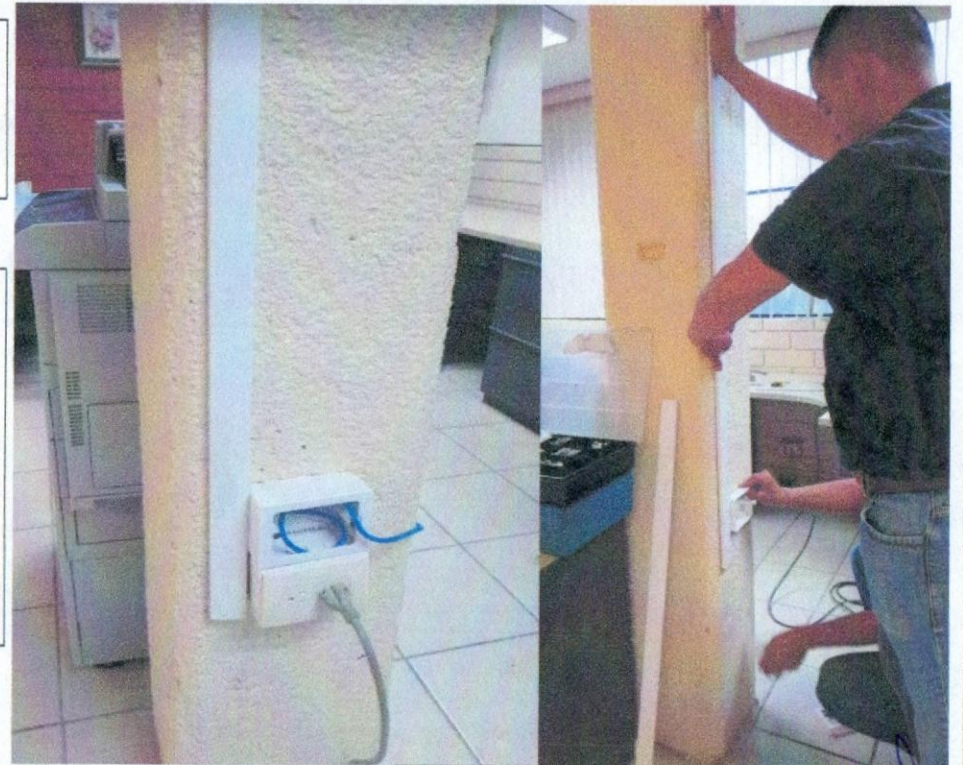

CONTRATISTA:

CONYSHER S. DE R.L. DE C.V.

SUPERVISION:

ING. SAÚL GARCÍA PONCE





UNIVERSIDAD AUTÓNOMA DE  
CHIHUAHUA

RESIDENCIA DE OBRA

OBRA: TRABAJOS DE MUROS DE TABLAROCA, PINTURA, INSTALACION DE PUERTA Y VENTANA EN EL DEPARTAMENTO DE AUDITORIA, UBICADA EN EL CAMPUS I, DE LA UNIVERSIDAD AUTONOMA DE CHIHUAHUA

ESTIMACION:

No. 1 (UNO) (UNICA)

HOJA:

NIVEL:

NUMERO DE CONTRATO

RESIDENTE DE OBRA:

UACH-CCMS-02-2020/DM

ING. SAÚL GARCÍA PONCE

FECHA DE ELABORACION

CONTRATISTA:

20 de enero de 2020

CONYSHER S. DE R.L. DE C.V.

No.	CONCEPTO	UNIDAD	LOCAL.	LARGO	ALTO	SUBTOTAL	No. DE VECES	CANTIDAD TOTAL	
5.1	SUMINISTRO Y COLOCACIÓN DE PINTURA VINÍLICA EN MUROS MARCA BEREL O SIMILIAR DE COLOR INDICADO POR SUPERVISION, INCLUYE: MATERIALES, MANO DE OBRA, LIMPIEZA, MANIOBRA Y ANDAMIOS.	M2	OFICINA	M-01	3.00	2.10	6.30	2.00	12.60
			MENOS VENTANA	1.20	0.80	0.96	-2.00	-1.92	
			MENOS PUERTA	2.10	0.90	1.89	-2.00	-3.78	
			M-02	2.00	2.58	5.15	2.00	10.30	
			MENOS CAJILLO	0.30	0.48	0.14	-2.00	-0.29	
						<b>TOTAL</b>		<b>16.92</b>	

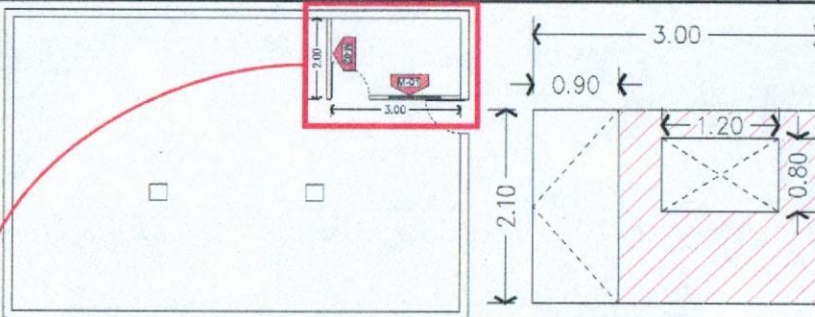

**PLANTA ARQUITECTONICA**  
ESCALA: SIN ESCALA

**ALZADO M-01**  
ESCALA: SIN ESCALA

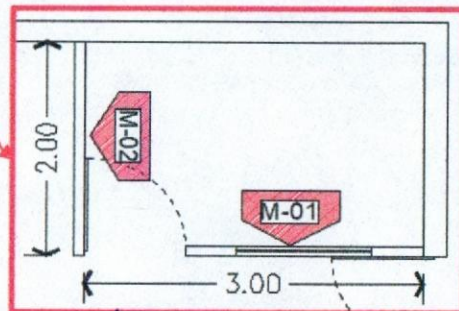

**ALZADO M-02**  
ESCALA: SIN ESCALA



CONTRATISTA:

CONYSHER S. DE R.L. DE C.V.

SUPERVISION:

ING. SAÚL GARCÍA PONCE



UNIVERSIDAD AUTÓNOMA DE  
CHIHUAHUA

RESIDENCIA DE OBRA

OBRA: TRABAJOS DE MUROS DE TABLAROCA, PINTURA, INSTALACION DE  
PUERTA Y VENTANA EN EL DEPARTAMENTO DE AUDITORIA,  
UBICADA EN EL CAMPUS I, DE LA UNIVERSIDAD AUTONOMA DE  
CHIHUAHUA

ESTIMACION:

No. 1 (UNO) (UNICA)

HOJA:

NIVEL:

NUMERO DE CONTRATO

RESIDENTE DE OBRA:

UACH-CCMS-02-2020/DM

ING. SAÚL GARCÍA PONCE

FECHA DE ELABORACION

CONTRATISTA:

20 de enero de 2020

CONYSHER S. DE R.L. DE C.V.

No.	CONCEPTO	UNIDAD	LOCAL.	LARGO	ANCHO	PROFUND.	SUBTOTAL	No. DE VECES	CANTIDAD TOTAL
5.2	SUMINISTRO Y COLOCACIÓN DE ZOCLO VINÍLICO EN MUROS MARCA BEREL O SIMILAR DE COLOR INDICADO POR SUPERVISIÓN. INCLUYE: MATERIALES, MANO DE OBRA, LIMPIEZA, MANIOBRA Y ANDAMIOS.	M	OFICINA	2.10			2.10	1.00	2.10
				2.10			2.10	1.00	2.10
				2.10			2.10	1.00	2.10
				2.10			2.10	1.00	2.10
							<b>TOTAL</b>		<b>8.40</b>

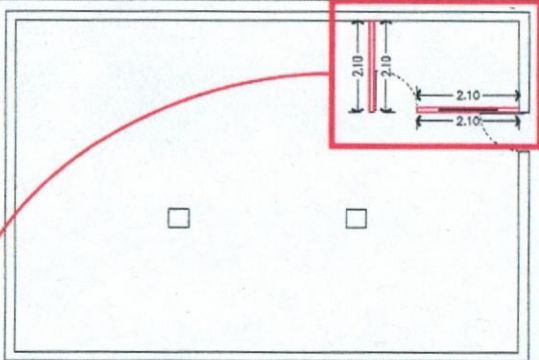

PLANTA ARQUITECTONICA  
ESCALA: SIN ESCALA

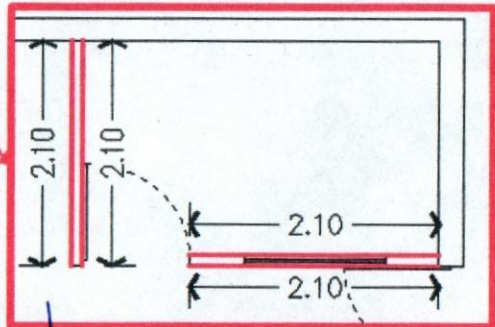

CONTRATISTA:

CONYSHER S. DE R.L. DE C.V.

SUPERVISION:

ING. SAÚL GARCÍA PONCE



UNIVERSIDAD AUTÓNOMA DE  
CHIHUAHUA

RESIDENCIA DE OBRA

OBRA: TRABAJOS DE MUROS DE TABLAROCA, PINTURA, INSTALACION DE  
PUERTA Y VENTANA EN EL DEPARTAMENTO DE AUDITORIA,  
UBICADA EN EL CAMPUS I, DE LA UNIVERSIDAD AUTONOMA DE  
CHIHUAHUA

ESTIMACION:

No. 1 (UNO) (UNICA)

HOJA:

NIVEL:

NUMERO DE CONTRATO

RESIDENTE DE OBRA:

UACH-CCMS-02-2020/DM

ING. SAÚL GARCÍA PONCE

FECHA DE ELABORACION

CONTRATISTA:

20 de enero de 2020

CONYSHER S. DE R.L. DE C.V.

No.	CONCEPTO	UNIDAD	LOCAL.	PIEZA	ANCHO	PROFUND.	SUBTOTAL	No. DE VECES	CANTIDAD TOTAL
6.1	SUMINISTRO E INTALACIÓN DE PUERTA DE TAMBOR CON ACABADO SIMILAR A LAS EXISTENTES EN EL LUGAR DE 0.90 x 2.10 M. INCLUYE: BISAGRAS, CHAPA, MATERIAL, MANO DE OBRA, HERRAMIENTA, EQUIPO Y TODO LO NECESARIO PARA SU CORRECTA INSTALACIÓN.	PIEZA	OFICINA	1.00			1.00	1.00	1.00
							<b>TOTAL</b>		<b>1.00</b>

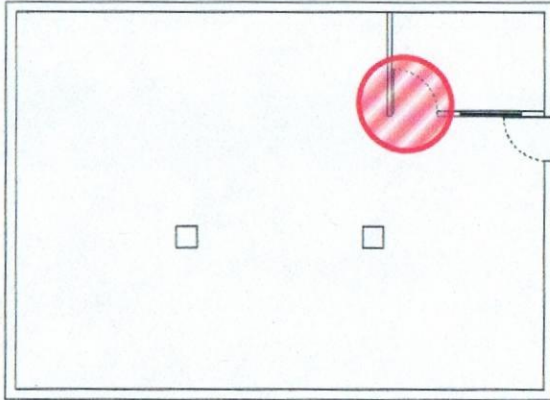

PLANTA ARQUITECTONICA

ESCALA: SIN ESCALA

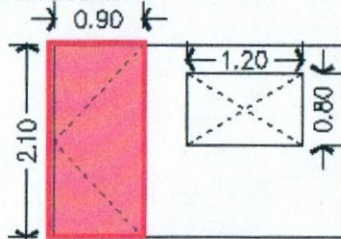

ALZADO M-01

ESCALA: SIN ESCALA



CONTRATISTA:

CONYSHER S. DE R.L. DE C.V.

SUPERVISION:

ING. SAÚL GARCÍA PONCE



UNIVERSIDAD AUTÓNOMA DE  
CHIHUAHUA

RESIDENCIA DE OBRA

OBRA: TRABAJOS DE MUROS DE TABLAROCA, PINTURA, INSTALACION DE  
PUERTA Y VENTANA EN EL DEPARTAMENTO DE AUDITORIA,  
UBICADA EN EL CAMPUS I, DE LA UNIVERSIDAD AUTONOMA DE  
CHIHUAHUA

ESTIMACION:

No. 1 (UNO) (UNICA)

HOJA:

NIVEL:

NUMERO DE CONTRATO

RESIDENTE DE OBRA:

UACH-CCMS-02-2020/DM

ING. SAÚL GARCÍA PONCE

FECHA DE ELABORACION

CONTRATISTA:

20 de enero de 2020

CONYSHER S. DE R.L. DE C.V.

No.	CONCEPTO	UNIDAD	LOCAL.	PIEZA	ANCHO	PROFUND.	SUBTOTAL	No. DE VECES	CANTIDAD TOTAL
6.2	SUMINISTRO Y COLOCACIÓN DE VENTANA DE 1.20 X 0.80 M DE ALUMINIO NEGRO DE 2" CON VIDRIO DOBLE VIDRIO. INCLUYE: MANO DE OBRA, HERRAMIENTA Y TODO LO NECESARIO PARA SU CORRECTA EJECUCIÓN.	PIEZA	OFICINA	1.00			1.00	1.00	1.00
							<b>TOTAL</b>		<b>1.00</b>

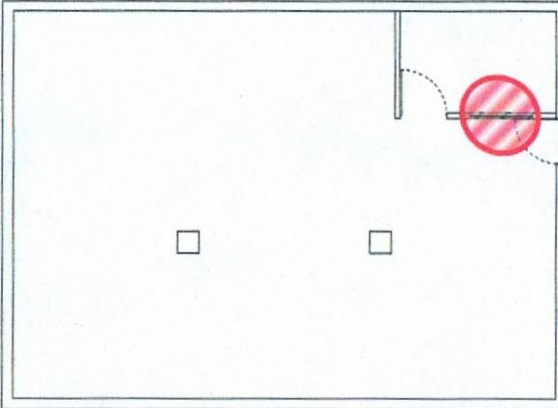

PLANTA ARQUITECTONICA

ESCALA: SIN ESCALA

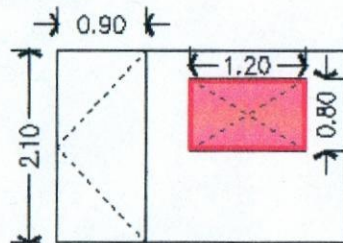

ALZADO M-01

ESCALA: SIN ESCALA



CONTRATISTA:

CONYSHER S. DE R.L. DE C.V.

SUPERVISION:

ING. SAÚL GARCÍA PONCE



UNIVERSIDAD AUTÓNOMA DE  
CHIHUAHUA

RESIDENCIA DE OBRA

OBRA: TRABAJOS DE MUROS DE TABLAROCA, PINTURA, INSTALACION DE PUERTA Y VENTANA EN EL DEPARTAMENTO DE AUDITORIA, UBICADA EN EL CAMPUS I, DE LA UNIVERSIDAD AUTONOMA DE CHIHUAHUA

ESTIMACION:

No. 1 (UNO) (UNICA)

HOJA:

NIVEL:

NUMERO DE CONTRATO

RESIDENTE DE OBRA:

UACH-CCMS-02-2020/DM

ING. SAÚL GARCÍA PONCE

FECHA DE ELABORACION

CONTRATISTA:

20 de enero de 2020

CONYSHER S. DE R.L. DE C.V.

No.	CONCEPTO	UNIDAD	LOCAL.	LOTE	ANCHO	PROFUND.	SUBTOTAL	No. DE VECES	CANTIDAD TOTAL
7.1	LIMPIEZA FINA PARA ENTREGA DE TRABAJOS INCLUYE: MATERIALES, MANO DE OBRA, HERRAMIENTAS Y TODO LO NECESARIO PARA SU CORRECTA EJECUCIÓN.	LOTE	OFICINA	1.00			1.00	1.00	1.00
							<b>TOTAL</b>		<b>1.00</b>

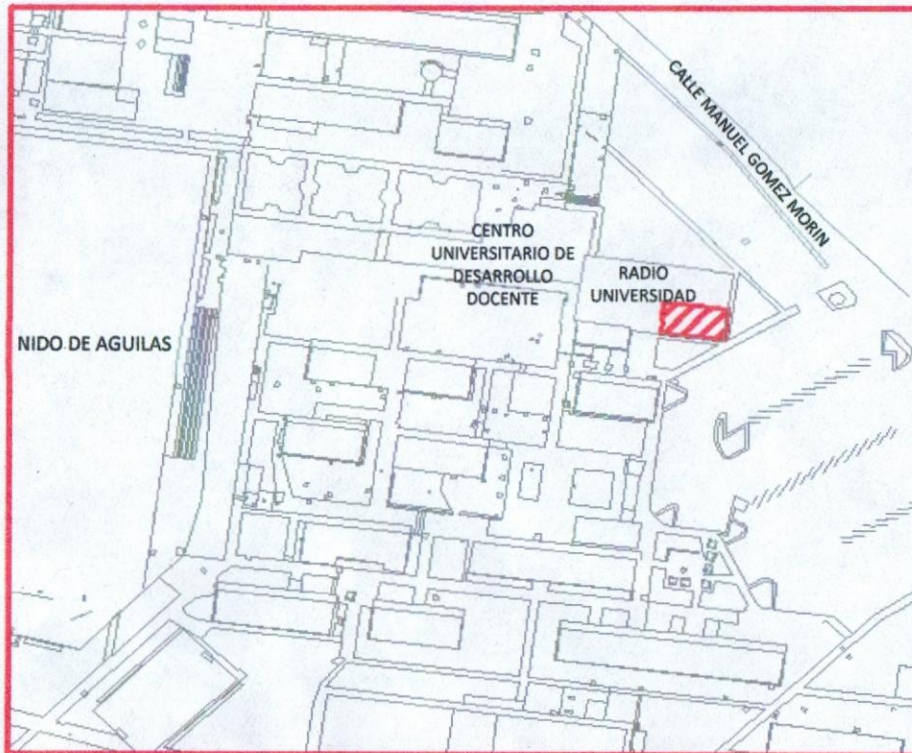

CONTRATISTA:

CONYSHER S. DE R.L. DE C.V.

SUPERVISION:

ING. SAÚL GARCÍA PONCE