

Archivo

MARTIN IBARRA CHAVIRA

RFC: IACM640224NK7

Tipo de Comprobante: I - Ingreso
Lugar de Expedición: 31030
Régimen Fiscal: 612 - Personas Físicas con Actividades Empresariales y Profesionales

Forma de pago: 99 - Por definir
Método de pago: PPD - Pago en parcialidades o diferido
Folio: - 227
Fecha: 10/3/2020 10:54:59
Número de Cuenta
Moneda: MXN - Peso Mexicano

Datos del cliente

Cliente: UNIVERSIDAD AUTÓNOMA DE CHIHUAHUA
R.F.C.: UAC681018EG1
Uso CFDI: P01 - Por definir
Domicilio: ESCORZA No. 900, CENTRO, C.P. 31000, Chihuahua, Chihuahua, México

Table with 8 columns: Cantidad, Clave Unidad SAT, Clave Producto/Servicio, Concepto / Descripción, Valor Unitario, Descuentos, Impuestos, Importe. Includes item description for maintenance services and a summary section.

Importe con letra:

CINCUENTA Y UN MIL SETECIENTOS DIECISIETE PESOS 90/100 M.N.

CFDI Relacionado:

Tipo Relación: 04 - Sustitución de los CFDI previos

CFDI Relacionado: A0F2FAB6-BA2E-4CC8-8A65-08563B8A66FC

Summary table with columns: Subtotal, 0.2% I.C.I.C., 0.1% D.I.F, Impuestos Traslados, Total. Values: 44,700.00, 89.40, 44.70, 7,152.00, 51,717.90



Serie del Certificado del emisor: 00001000000407740215
Folio fiscal: DAB1B926-E068-4C1C-99C6-99149F1B01BD
No. de Serie del Certificado del SAT: 00001000000404486074
Fecha y hora de certificación: Marzo 10 2020 - 11:55:02

Este documento es una representación impresa de un CFDI

Martin Ibarra Ch.

Observaciones:

Sello Digital del CFDI

LW11OWuLEMs8F7VKXTobiUJut/vUYtY00gq+z5HswBK1Gf0/8aKan3/9dEt5zfqnw1Z188X//N6D9N/wHT7IT
Xr7ZvcMvPpUHXLFyt+ebgMenjYuquu1UNE2H5LSI4EOoOD9oT62cseWh5mPxLcgMsbKEIM2NhSQLddOfHkdJF
AEhZfbczqInXUIBb+c/MgYNYWiYy/HAqzXgKmpAffu1StHL6dp/xVil4A2ShXa/O2gWUM85YkYL729IXOMVH
Js75foYv2/tZouu6uxBj3dXYCQ7qToPYHTysiLVmrfAb4FTAUrznPXJLMekAuq3JsMR25HEooWIWgkYouRQ==

Sello del SAT

JD0FvBFG0/Oa30VhThjrZgTWqEruktdi8+1nnwTKnJn8p8Uc+t/1hUhVB4Idu9AXab7bKDY6CyHSBQ5a
SleKUWLV8YqjY/YtZDKWDJyyGi6Tc2F8cOTGPeEapDKeQwPyozlxnw05YDQ5AwFBbufRX7Bs1mfHemuM
NONIQVVQvQO7tm58u0N7QxSxtuOIN21VdZWCBvfoM3LXcCh3hoffVFNZWRhX0+ydKTL2CVgjtqGDD5fB
xGNh72A6HUOSiuWaf+R84vtMU4tEnqYuApdM+EajD4Hh7mQEWfHCbgKkM3AhmAiBN7Q/mvdwXjxeKMBB
HuvQqHvIkjV5kEFEHizjvQ==

Cadena original del complemento de certificación digital del SAT

||1.1|DAB1B926-E068-4C1C-99C6-99149F1B01BD|2020-03-10T11:55:02|MAs0810247CO|LW11OWuLEMs8F7VKXTobiUJut/vUYtY00gq+z5HswBK1Gf0/8aKan3/9dEt5zfqnw1Z188X//N6D9N/wHT7

Handwritten signature/initials.

ITXr7ZvcmFvPpUHxLFyt+ebgMenJYuquu1UNE2H5LSI4EOoOD9oT62cseWh5mPxLcgMsbKEIM2NhSQld
dOfHkdJFAEHZFbczZqInXtJlBb+c/MgYNyWiYy/HAqzXgKmpAffu1StH6dp/xVil4A2ShXa/O2gWUM8
5YKyl729IX0MVHJs75foYv2/tTzOu6uxBj3dXYCfQ7qToPYHTysilVmrAb4FTAUrznPXJLMekAug3Js
MR25HEooWIWgkYouRQ==|00001000000404486074||

Martin IharaCh.

```

<?xml version="1.0" encoding="UTF-8"?>
<cfdi:Comprobante LugarExpedicion="31030" MetodoPago="PPD" TipoDeComprobante="I" Total="51717.90" Moneda="MXN" SubTotal="44700.00"
Certificado="MIIGBjCCA+6gAwIBAgIUMDAwMDEwMDAwMDA0MDc3NDAYMTUwDQYJKoZIhvcNAQELBQAwggGyMTgwNgYDVQQDDC9BLkMuL
NoCertificado="00001000000407740215" FormaPago="99"
Sello="LW1IOWuLEMs8F7VKXTobiUJut/vUYtY00gq+z5HswBK1Gf0/8aKan3/9dEt5zfqnw1Z188X//N6D9N/wHT7ITXr7ZvcMfVpPUHxLFyt+ebgMenJYu
Fecha="2020-03-10T10:54:59" Folio="227" Version="3.3" xsi:schemaLocation="http://www.sat.gob.mx/cfd/3
http://www.sat.gob.mx/sitio_internet/cfd/3/cfdv33.xsd http://www.sat.gob.mx/implocal http://www.sat.gob.mx/sitio_internet/cfd/implocal/implocal.xsd"
xmlns:implocal="http://www.sat.gob.mx/implocal" xmlns:xsi="http://www.w3.org/2001/XMLSchema-instance" xmlns:cfdi="http://www.sat.gob.mx/cfd/3">
- <cfdi:CfdiRelacionados TipoRelacion="04">
  <cfdi:CfdiRelacionado UUID="A0F2FAB6-BA2E-4CC8-8A65-08563B8A66FC">
  </cfdi:CfdiRelacionados>
  <cfdi:Emisor Nombre="MARTIN IBARRA CHAVIRA" Rfc="IACM640224NK7" RegimenFiscal="612"/>
  <cfdi:Receptor Nombre="UNIVERSIDAD AUTÓNOMA DE CHIHUAHUA" Rfc="UAC681018EG1" UsoCFDI="P01"/>
- <cfdi:Conceptos>
  - <cfdi:Concepto Importe="44700.00" ValorUnitario="44700.00" Descripcion="MANTENIMIENTO TRABAJOS DE MANTENIMIENTO
CORRECTIVO DE LA UNIDAD TANE DE REFRIGERACIÓN Y CALEFACCIÓN DEL EDIFICIO ADMINISTRATIVO DE LA FACULTAD
DE CONTADURÍA Y ADMINISTRACIÓN, UBICADA EN EL CAMPUS II DE LA UNIVERSIDAD AUTÓNOMA DE CHIHUAHUA CON UN
CONTRATO NO. UACH-CCMS-01-2020/DM ESTIMACIÓN UNO Y UNICA RESUMEN: SUMA DE ESTA ESTIMACIÓN: $44,700.00 I.V.A.
DEL IMPORTE: $ 7,152.00 SUB-TOTAL: $ 51,852.00 AMORT. ANTICIPO: $-- I.V.A. DE ANTICIPO: $-- RETENCIONES: L.C.I.C. 2% $ 89.40
D.L.F. 1% $ 44.70 SALDO NETO A PAGAR: $57,717.90" Noldentificacion="SER0007" Cantidad="1.00" ClaveUnidad="E48"
ClaveProdServ="72151200">
  - <cfdi:Impuestos>
    - <cfdi:Traslados>
      <cfdi:Traslado Importe="7152.00" TasaOCuota="0.160000" TipoFactor="Tasa" Impuesto="002" Base="44700.00"/>
      </cfdi:Traslados>
    </cfdi:Impuestos>
  </cfdi:Concepto>
</cfdi:Conceptos>
- <cfdi:Impuestos TotalImpuestosTrasladados="7152.00">
  - <cfdi:Traslados>
    <cfdi:Traslado Importe="7152.00" TasaOCuota="0.160000" TipoFactor="Tasa" Impuesto="002"/>
    </cfdi:Traslados>
  </cfdi:Impuestos>
- <cfdi:Complemento>
  <tfd:TimbreFiscalDigital Version="1.1" xsi:schemaLocation="http://www.sat.gob.mx/TimbreFiscalDigital
http://www.sat.gob.mx/sitio_internet/cfd/TimbreFiscalDigital/TimbreFiscalDigitalv11.xsd" xmlns:xsi="http://www.w3.org/2001/XMLSchema-
instance" UUID="DAB1B926-E068-4C1C-99C6-99149F1B01BD"
SelloSAT="JD0FvBFG0/Oa30VhThjrZgTWqEruktdi8+1nnwTKnJn8p8Uc+t/1hUhVB4Idu9AXab7bKDY6CyHSBQ5aSIeKUWLV8YqJY/YtZD
NoCertificadoSAT="00001000000404486074"
SelloCFDI="LW1IOWuLEMs8F7VKXTobiUJut/vUYtY00gq+z5HswBK1Gf0/8aKan3/9dEt5zfqnw1Z188X//N6D9N/wHT7ITXr7ZvcMfVpPUHxL
RfcProvCertif="MAS0810247C0" FechaTimbrado="2020-03-10T11:55:02" xmlns:tfd="http://www.sat.gob.mx/TimbreFiscalDigital"/>
  - <implocal:ImpuestosLocales TotaldeTraslados="0.00" TotaldeRetenciones="134.10" version="1.0">
    <implocal:RetencionesLocales Importe="89.40" TasadeRetencion="2.00" ImpLocRetenido="Impuesto 4"/>
    <implocal:RetencionesLocales Importe="44.70" TasadeRetencion="1.00" ImpLocRetenido="Impuesto 3"/>
    </implocal:ImpuestosLocales>
  </cfdi:Complemento>
</cfdi:Comprobante>

```

Martin Ibarra ch.

← Responder ✕ 🗑 Eliminar ⓧ No deseado Bloquear ...

Acuse de Validación de Factura

F

facturas@uach.mx

Mar 10/03/2020 11:07 AM

Usted ☑

↩ ⏪ → ...



Estimado Proveedor

A continuación se detalla el resultado de la validación realizada ante el Sistema de Administración Tributaria de los documentos recibidos. Para dudas o aclaraciones comunicarse al (614) 439-15-00 Ext. 2018

Nombre del proveedor: *HOJALATERIA IBARRA*

RFC: *IACM640224-NK7*

Fecha de validación de Factura: *10/03/2020*

Importe: \$ *51,717.90*

Información de la Factura

Folio Factura: *N/A*

Folio Fiscal: *DAB1B926-E068-4C1C-99C6-99149F1B01BD*

Forma de Pago: *99*

RFC Emisor: *IACM640224NK7*

Martin Ibarra Ch.

MARTIN IBARRA CHAVIRA

RFC: IACM640224NK7

Tipo de Comprobante: I - Ingreso
Lugar de Expedición: 31030
Régimen Fiscal: 612 - Personas Físicas con Actividades Empresariales y Profesionales

Forma de pago: 99 - Por definir
Método de pago: PPD - Pago en parcialidades o diferido
Folio: - 223
Fecha: 26/2/2020 11:06:09
Número de Cuenta:
Moneda: MXN - Peso Mexicano

Datos del cliente

Ciudad: UNIVERSIDAD AUTÓNOMA DE CHIHUAHUA
R.F.C.: UAC681018EG1
Uso CFDI: P01 - Por definir
Domicilio: ESCORZA No. 900, CENTRO, C.P. 31000, Chihuahua, Chihuahua, México

Table with columns: Cantidad, Clave Unidad SAT, Clave Producto/Servicio, Concepto / Descripción, Valor Unitario, Descuentos, Impuestos, Importe. Includes details for 'MANTENIMIENTO TRABAJOS DE MANTENIMIENTO CORRECTIVO...' and a summary of the invoice.

Importe con letra: CINCUENTA Y UN MIL SETECIENTOS DIECISIETE PESOS 90/100 M.N.
CFDI Relacionado:

Summary table with columns: Subtotal, 0.2% I.C.I.C., 0.1% D.I.F, Impuestos Traslados, Total. Values: 44,700.00, 89.40, 44.70, 7,152.00, 51,717.90.

Tipo Relación: 04 - Sustitución de los CFDI previos
CFDI Relacionado: A0F2FAB6-BA2E-4CC8-8A65-08563B8A66FC



Serie del Certificado del emisor: 00001000000407740215
Folio fiscal: SE630FD9-EC65-4809-83C7-52E51CBB3992
No. de Serie del Certificado del SAT: 00001000000404486074
Fecha y hora de certificación: Febrero 26 2020 - 12:06:12

Este documento es una representación impresa de un CFDI

Observaciones:

Sello Digital del CFDI

fco8iojSKe6LNey3DxTzWNY68sCk3sC4zNvtMjFMxknkXBTPspqYMEUauD28r+v256qoUx5z1ZB1wbbuAAQJks
KueUCxG4t0I5rZynKsrByUIPQJ9vCIZUGCMYNUhVfA5zWqkMekayK4E9a+H3aybKb/YPJpgzajHWHHlknrM57F
JTKfL15ORWxw60V9DQW546AjZ1Kw+HITLUWsgvIWkUs012B4VgYc7VYtpXl6L9xXgLfPN39kjzz1Nz46JOSf3
+AXkoXZF+4aTa15xWetfh7ojxlYbZxonkqaSEvcrEy3Xt4JdvxPSGJp6nFeAq1gTTdZ/BzZTWhe02erUNHyA==

Sello del SAT

NF8IntC83e3Q0kfs4myA2GomJxzVNL+iOWx4WJtnyXi4/bKjFvpKyURRUhc2UeHq6e6stln+ARZliHok
Z4YFrBaWJUn2y/dkBzewjXEIjeccV0UI3ZRoqGg+krunhcl5bjHiHoorZwgwMZh4qCkodze9aLct+y3
iL3wQo7i1IQOJa15vncu9pGI25sawRy+UDPWaD4ud70cQJ/ea2YgS34PBxc9Z0V7FDdoGISDTbavhAJ/
cNMlJGjmANBoFw2PEImgB34h361e3xxiwSgEO64hFkM7DP3ETKYTFNDHIQooT0vjkwROa7wa/IVIWquC
EHExzIS93/U4922tisLOCg==

Cadena original del complemento de certificación digital del SAT

||1.1.1|SE630FD9-EC65-4809-83C7-52E51CBB3992|2020-02-26T12:06:12|MAS0810247C0|fco8iojSKe6LNey3DxTzWNY68sCk3sC4zNvtMjFMxknkXBTPspqYMEUauD28r+v256qoUx5z1ZB1wbbuAAQJksKueUCxG4t0I5rZynKsrByUIPQJ9vCIZUGCMYNUhVfA5zWqkMekayK4E9a+H3aybKb/YPJpgzajHWHHlknrM57FJTKfL15ORWxw60V9DQW546AjZ1Kw+HITLUWsgvIWkUs012B4VgYc7VYtpXl6L9xXgLfPN39kjzz1Nz46JOSf3+AXkoXZF+4aTa15xWetfh7ojxlYbZxonkqaSEvcrEy3Xt4JdvxPSGJp6nFeAq1gTTdZ/BzZTWhe02erUNHyA==|00001000000404486074||

Martin Ibarra Ch.

```

<?xml version="1.0" encoding="UTF-8"?>
<cfdi:Comprobante LugarExpedicion="31030" MetodoPago="PPD" TipoDeComprobante="I" Total="51717.90" Moneda="MXN" SubTotal="44700.00"
Certificado="MIIGBjCCA+6gAwIBAgIUMDAwMDEwMDAwMDA0MDE3NDAYMTUwDQYJKoZIhvcNAQELBQAwwGyMTgwNgYDVQQDDC9BLkMuI
NoCertificado="00001000000407740215" FormaPago="99"
Sello="feo8iojSKe6LNey3DxTzWNY68sCk3sC4zNvtMjFMxknkXBTPspqYMEUauD28r+v256qoUx5z1ZB1wbbuAAQJkSKueUCxG4t0l5rZynKsrByUIPQI9v
Fecha="2020-02-26T11:06:09" Folio="223" Version="3.3" xsi:schemaLocation="http://www.sat.gob.mx/cfd/3
http://www.sat.gob.mx/sitio_internet/cfd/3/cfdv33.xsd http://www.sat.gob.mx/implocal http://www.sat.gob.mx/sitio_internet/cfd/implocal/implocal.xsd"
xmlns:implocal="http://www.sat.gob.mx/implocal" xmlns:xsi="http://www.w3.org/2001/XMLSchema-instance" xmlns:cfdi="http://www.sat.gob.mx/cfd/3">
- <cfdi:CfdiRelacionados TipoRelacion="04">
  <cfdi:CfdiRelacionado UUID="A0F2FAB6-BA2E-4CC8-8A65-08563B8A66FC"/>
</cfdi:CfdiRelacionados>
<cfdi:Emisor Nombre="MARTIN IBARRA CHAVIRA" Rfc="IACM640224NK7" RegimenFiscal="612"/>
<cfdi:Receptor Nombre="UNIVERSIDAD AUTÓNOMA DE CHIHUAHUA" Rfc="UAC681018EG1" UsoCFDI="P01"/>
- <cfdi:Conceptos>
  - <cfdi:Concepto Importe="44700.00" ValorUnitario="44700.00" Descripcion="MANTENIMIENTO TRABAJOS DE MANTENIMIENTO
CORRECTIVO DE LA UNIDAD TANE DE REFRIGERACIÓN Y CALEFACCIÓN DEL EDIFICIO ADMINISTRATIVO DE LA FACULTAD
DE CONTADURÍA Y ADMINISTRACIÓN, UBICADA EN EL CAMPUS II DE LA UNIVERSIDAD AUTÓNOMA DE CHIHUAHUA CON UN
CONTRATO NO. UACH-CCMS-01-2020/DM RESUMEN: SUMA DE ESTA ESTIMACIÓN: $44,700.00 I.V.A. DEL IMPORTE: $ 7,152.00 SUB-
TOTAL: $ 51,852.00 AMORT. ANTICIPO: $.- I.V.A. DE ANTICIPO: $.- RETENCIONES: $ 134.10 SALDO NETO A PAGAR: $57,717.90"
NoIdentificacion="SER0007" Cantidad="1.00" ClaveUnidad="E48" ClaveProdServ="72151200">
    - <cfdi:Impuestos>
      - <cfdi:Traslados>
        <cfdi:Traslado Importe="7152.00" TasaOCuota="0.160000" TipoFactor="Tasa" Impuesto="002" Base="44700.00"/>
        </cfdi:Traslados>
      </cfdi:Impuestos>
    </cfdi:Concepto>
  </cfdi:Conceptos>
- <cfdi:Impuestos TotalesImpuestosTrasladados="7152.00">
  - <cfdi:Traslados>
    <cfdi:Traslado Importe="7152.00" TasaOCuota="0.160000" TipoFactor="Tasa" Impuesto="002"/>
    </cfdi:Traslados>
  </cfdi:Impuestos>
- <cfdi:Complemento>
  <tfd:TimbreFiscalDigital Version="1.1" xsi:schemaLocation="http://www.sat.gob.mx/TimbreFiscalDigital
http://www.sat.gob.mx/sitio_internet/cfd/TimbreFiscalDigital/TimbreFiscalDigitalv11.xsd" xmlns:xsi="http://www.w3.org/2001/XMLSchema-
instance" UUID="5E630FD9-EC65-4809-83C7-52E51CBB3992"
SelloSAT="NF8IntC83e3Q0kfs4myA2GomJxzVNLH0Wx4wJtnyXi4bKjFvpKyURRUC2UeHq6e6stln+ARzliH0kZ4YFrBaWJU2y/dkBzewj
NoCertificadoSAT="00001000000404486074"
SelloCFD="feo8iojSKe6LNey3DxTzWNY68sCk3sC4zNvtMjFMxknkXBTPspqYMEUauD28r+v256qoUx5z1ZB1wbbuAAQJkSKueUCxG4t0l5rZ
RfcProvCertif="MAS0810247C0" FechaTimbrado="2020-02-26T12:06:12" xmlns:tfd="http://www.sat.gob.mx/TimbreFiscalDigital"/>
  - <implocal:ImpuestosLocales TotaldeTraslados="0.00" TotaldeRetenciones="134.10" version="1.0">
    <implocal:RetencionesLocales Importe="89.40" TasadeRetencion="2.00" ImpLocRetenido="Impuesto 4"/>
    <implocal:RetencionesLocales Importe="44.70" TasadeRetencion="1.00" ImpLocRetenido="Impuesto 3"/>
  </implocal:ImpuestosLocales>
</cfdi:Complemento>
</cfdi:Comprobante>

```

Martin Ibarra Ch.

Responder Eliminar No deseado Bloquear

Acuse de Validación de Factura

F facturas@uach.mx
Mié 26/02/2020 11:54 AM
Usted

↩ ⏪ → ...



Estimado Proveedor

A continuación se detalla el resultado de la validación realizada ante el Sistema de Administración Tributaria de los documentos recibidos. Para dudas o aclaraciones comunicarse al (614) 439-15-00 Ext. 2018

Nombre del proveedor: *HOJALATERIA IBARRA*

RFC: *IACM640224-NK7*

Fecha de validación de Factura: *26/02/2020*

Importe: \$ *51,717.90*

Información de la Factura

Folio Factura: *N/A*

Folio Fiscal: *5E630FD9-EC65-4809-83C7-52E51CBB3992*

Forma de Pago: *99*

RFC Emisor: *IACM640224NK7*

SIRFE © 2016. Todos los derechos reservados. Powered by Universidad Autónoma de Chihuahua.

Martin Ibarra Ch.



UNIVERSIDAD AUTONOMA DE CHIHUAHUA.

ESTIMACION No. 1 Y UNICA
PERIODO : 13 DE ENERO DEL 2020 AL 11 DE FEBRERO DEL 2020
CONTRATISTA : ING. MARTIN IBARRA CHAVIRA
No.DE CONTRATO: UACH-CCMS-01-2020/DM
OBRA: TRABAJOS DE MANTENIMIENTO CORRECTIVO DE LA
UNIDAD TANE DE REFRIGERACIÓN Y CALEFACCIÓN DEL EDIFICIO
ADMINISTRATIVO DE LA FACULTAD DE CONTADURÍA Y
ADMINISTRACIÓN, UBICADA EN EL CAMPUS II DE LA UNIVERSIDAD
AUTÓNOMA DE CHIHUAHUA.
FECHA DE ELABORACION: 04 DE FEBRERO DEL 2020

CLAVE	DESCRIPCION	UNID.	SEGÚN PRESUP.	ACUMULADO TOTAL	ACUMULADO ANTERIOR	ESTA ESTIMACION	PRECIO UNITARIO	IMPORTE ESTIMADO
CONCEPTO								
1.-	Reparación de maquina de refrigeración modelo paquete GP673-LM3-GA SERE-M02255XN 200/230/60 TRANE.	LOTE				1.00		
2.-	Compresor TRANE de Mexico GP673-LM3-GA 220/3/60	LOTE				1.00		
3.-	Complementos de reparación, generales. Limpieza total for cleaner.	LOTE				1.00		
4.-	Medidas electricas para evitar variación de voltaje, pieza reguladora, protecto fase	LOTE				1.00		
							SUB-TOTAL	\$44,700.00
							16 % I.V.A.	\$ 7,152.00
							TOTAL	\$ 51,852.00

Martin Ibarra Ch.

CONTRATISTA

ING. MARTIN IBARRA CHAVIRA

SUPERVISOR UACI

ING. SAÚL GARCÍA PONCE



UNIVERSIDAD AUTONOMA DE CHIHUAHUA.

RESIDENCIA DE OBRA

TRABAJOS DE MANTENIMIENTO CORRECTIVO DE LA UNIDAD TANE
REFRIGERACIÓN Y CALEFACCIÓN DEL EDIFICIO ADMINISTRATIVO DE LA
FACULTAD DE CONTADURÍA Y ADMINISTRACIÓN, UBICADA EN EL CAMPUS II
DE LA UNIVERSIDAD AUTONOMA DE CHIH.

PLANO:

FECHA: 04 DE FEBRERO DEL 2020

ACEPTO CONTRATISTA:
ING. MARTIN IBARRA CHAVIRA

ESTIMACION N° 1 Y UNICA

HOJA

1

RESIDENTE DE OBRA
ING. SAÚL
GARCÍA PONCE

No.	CONCEPTO	LOCAL.	UNID.	LARGO	ANCHO ALTO	ESPESOR	CANTIDAD	No. DE VECES	CANTIDAD TOTAL
	Materiales Tecnicos								
1.-	Reparación de maquina de refrigeración modelo paquete GP673-LM3-GA SERE-M02255XN 200/230/60 TRANE.		LOTE				1.00		1.00

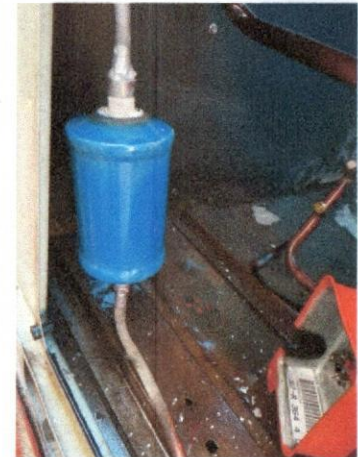
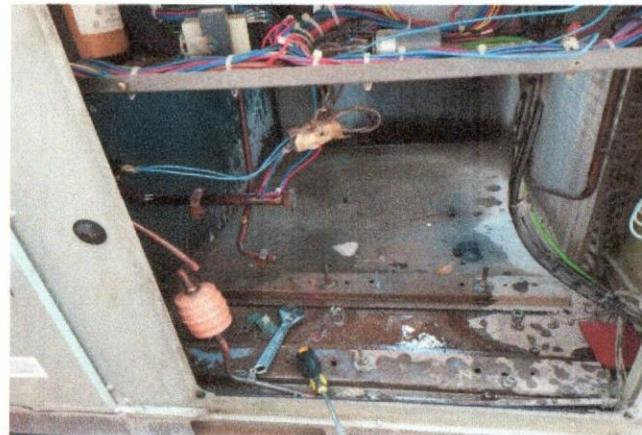

Martin Ibarra Ch.

CONTRATISTA:

ING. MARTIN IBARRA CHAVIRA

SUPERVISOR UACH

ING. SAÚL GARCÍA PONCI

 UNIVERSIDAD AUTONOMA DE CHIHUAHUA. RESIDENCIA DE OBRA	TRABAJOS DE MANTENIMIENTO CORRECTIVO DE LA UNIDAD TANE D REFRIGERACIÓN Y CALEFACCIÓN DEL EDIFICIO ADMINISTRATIVO DE LA FACULTAD DE CONTADURÍA Y ADMINISTRACIÓN, UBICADA EN EL CAMPUS II DE LA UNIVERSIDAD AUTONOMA DE CHIH.		ESTIMACION N° 1 Y UNICA	HOJA 2
	PLANO:	FECHA: 04 DE FEBRERO DEL 2020	ACEPTO CONTRATISTA: ING. MARTIN IBARRA CHAVIRA	RESIDENTE DE OBRA ING. SAÚL GARCÍA PONCE

No.	CONCEPTO	LOCAL.	UNID.	LARGO	ANCHO ALTO	ESPESOR	CANTIDAD	No. DE VECES	CANTIDAD TOTAL
	Materiales Tecnicos								
2.-	Compresor TRANE de Mexico GP673-LM3-GA 220/3/60		LOTE				1.00		1.00

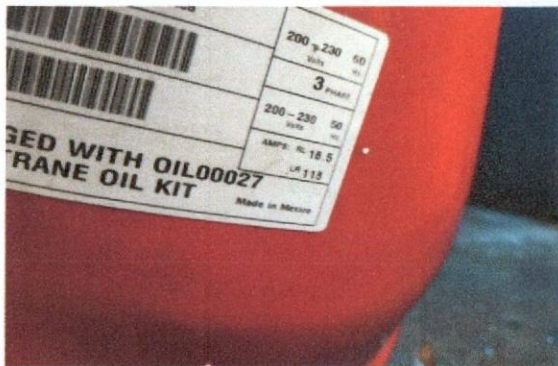

Martin Ibarra Ch.

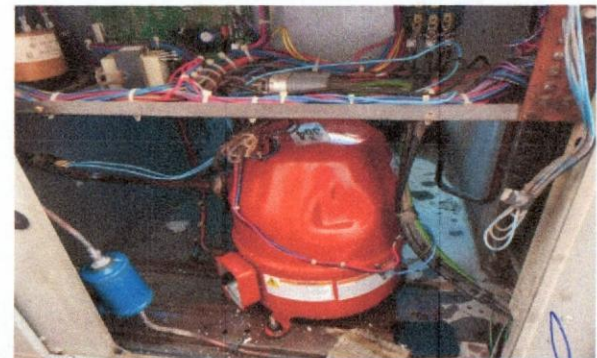

Martin Ibarra Ch.

CONTRATISTA:

ING. MARTIN IBARRA CHAVIRA

SUPERVISOR UACI:

ING. SAÚL GARCÍA PONCE

 UNIVERSIDAD AUTONOMA DE CHIHUAHUA. RESIDENCIA DE OBRA	TRABAJOS DE MANTENIMIENTO CORRECTIVO DE LA UNIDAD DE REFRIGERACIÓN Y CALEFACCIÓN DEL EDIFICIO ADMINISTRATIVO DE LA FACULTAD DE CONTADURÍA Y ADMINISTRACIÓN, UBICADA EN EL CAMPUS II DE LA UNIVERSIDAD AUTONOMA DE CHIH.		ESTIMACION N° 1 Y UNICA	HOJA
	PLANO:	FECHA: 04 DE FEBRERO DEL 2020	ACEPTO CONTRATISTA: ING. MARTÍN IBARRA CHAVIRA	
			3	RESIDENTE DE OBRA ING. SAÚL GARCÍA PONCE

No.	CONCEPTO	LOCAL.	UNID.	LARGO	ANCHO ALTO	ESPESOR	CANTIDAD	No. DE VECES	CANTIDAD TOTAL
	Materiales Tecnicos								
3.-	Complementos de reparación, generales. Limpieza total for cleaner.		LOTE				1.00		1.00

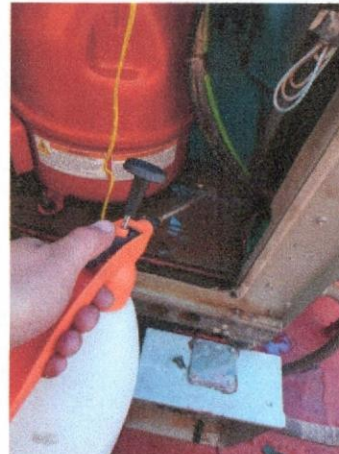

Martin Ibarra Ch.

Martin Ibarra Ch.

CONTRATISTA:

ING. MARTIN IBARRA CHAVIRA

Saúl García Ponce

SUPERVISOR UACI

ING. SAÚL GARCÍA PONCE



UNIVERSIDAD AUTONOMA DE CHIHUAHUA.

RESIDENCIA DE OBRA

TRABAJOS DE MANTENIMIENTO CORRECTIVO DE LA UNIDAD DE REFRIGERACIÓN Y CALEFACCIÓN DEL EDIFICIO ADMINISTRATIVO DE LA FACULTAD DE CONTADURÍA Y ADMINISTRACIÓN, UBICADA EN EL CAMPUS II DE LA UNIVERSIDAD AUTONOMA DE CHIH.

PLANO: FECHA: 04 DE FEBRERO DEL 2020

ACEPTO CONTRATISTA: ING. MARTIN IBARRA CHAVIRA

ESTIMACION N° 1 Y UNICA

HOJA

4

RESIDENTE DE OBRA
ING. SAUL
GARCIA PONCE

No.	CONCEPTO	LOCAL.	UNID.	LARGO	ANCHO ALTO	ESPESOR	CANTIDAD	No. DE VECES	CANTIDAD TOTAL
4.-	Materiales Tecnicos Medidas electricas para evitar variación de voltaje, pieza reguladora, protecto fase		LOTE				1.00		1.00

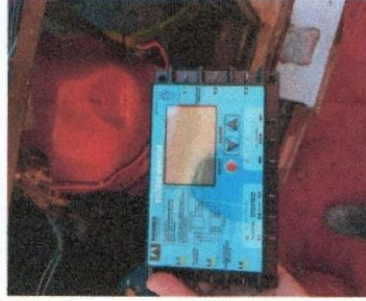
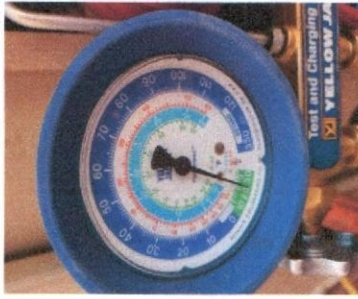

Martin Ibarra Ch.

CONTRATISTA:

ING. MARTIN IBARRA CHAVIRA

SUPERVISOR UACH
ING. SAUL GARCIA PONCI