



UNIVERSIDAD AUTÓNOMA DE  
CHIHUAHUA

2759/2023

SECRETARÍA DE DESARROLLO  
URBANO Y ECOLOGÍA

RECORRIDO  
2 ENE 2024  
VENTANILLA

ACUSE



CCS-799-2023

CD. Chihuahua, Chih. 20 / dic / 2023

**M.E.S. MELISSA ZAMBRANO SOTELO**  
**DIRECTOR DE ECOLOGIA**  
**CHIHUAHUA, CHIH.**

Por medio de la presente le envié un cordial saludo y de la manera más atenta me dirijo a usted solicitándole la revisión de la documentación anexa, correspondiente a las obras: "UNIVERSIDAD AUTÓNOMA DE CHIHUAHUA, INSTALACIÓN DE MEDIA TENSIÓN SUBTERRÁNEA EN LA FACULTAD DE ODONTOLOGÍA, UBICADA EN CAMPUS I." En caso de ser necesario realizar el impacto ambiental modalidad informe preventivo pedimos nos lo haga saber.

Sin más por el momento quedo de usted.

**ATENTAMENTE**  
**"LUCHAR PARA LOGRAR, LOGRAR PARA DAR"**

**ARQ. LEONEL GERARDO LOYA ORTIZ**  
**ENCARGADO DE LA COORDINACIÓN**  
**DE CONSTRUCCIÓN Y SERVICIOS**

**COORDINACIÓN DE**  
**CONSTRUCCIÓN Y SERVICIOS**



**UNIVERSIDAD AUTÓNOMA DE CHIHUAHUA**

**COORDINACIÓN DE CONSTRUCCIÓN Y SERVICIOS**  
Circuito Universitario Campus I  
Av. Universidad S/N  
C.P. 31200 Chihuahua, Chih., México  
Tel: (52) 614.439.18.64 Ext. 4900  
**ccms@uach.mx**

**+uach**





UNIVERSIDAD AUTÓNOMA DE  
CHIHUAHUA



## RESUMEN DE OBRA

### **NOMBRE DE OBRA:**

“UNIVERSIDAD AUTÓNOMA DE CHIHUAHUA, INSTALACIÓN DE MEDIA TENSIÓN SUBTERRÁNEA EN LA FACULTAD DE ODONTOLOGÍA, UBICADA EN CAMPUS I.”

### **DIRECCION DE OBRA:**

UNIVERSIDAD AUTONOMA DE CHIHUAHUA CAMPUS I.

### **LOCALIDAD Y MUNICIPIO:**

Cd. CHIHUAHUA.

### **ÁREA DEL TRABAJO:**

246 m2.

### **DESCRIPCIÓN DE OBRA:**

#### **1. PRELIMINARES**

- Trazo de la excavación.

#### **2. ELECTRICO**

- 246 ml de cama de 4 tubos de 3 pulgadas enterrados a una profundidad de 1 metro con cable tipo XLP calibre 1/0 AWG de aluminio para 25KV.
- Transformadores de pedestal con enfriamiento en aceite de 150 Kva y de 300 Kva 22860-220-127v operación en anillo.
- Cajas para derivación triple OCC-J3,200A CLASE 25 KV
- Terminal tipo codo clase 25KV 200A CALIBRE 1/0

#### **3. limpieza**

- limpieza fina del área y retiro de desechos.

COORDINACIÓN DE CONSTRUCCIÓN Y SERVICIOS

Círculo Universitario Campus I

Av. Universidad S/N

C.P. 31200 Chihuahua, Chih., México

Tel: (52) 614.439.18.64 Ext. 4900

ccms@uach.mx











UNIVERSIDAD AUTÓNOMA DE  
CHIHUAHUA

POR UN  
**2023**  
SIN VIOLENCIA  
DE GÉNERO

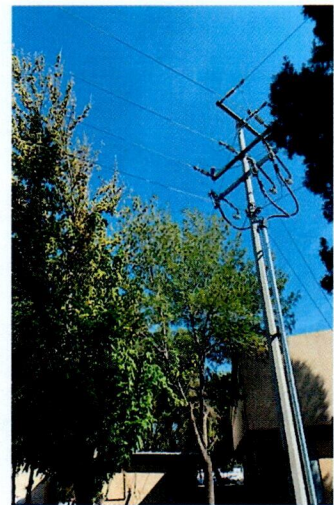
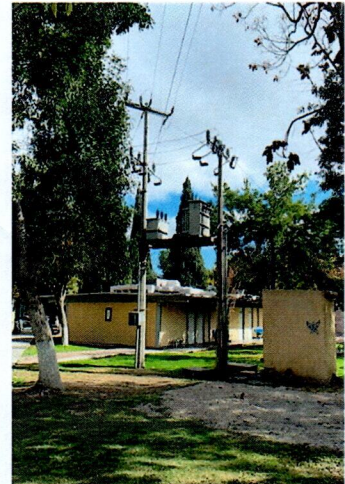

**COORDINACIÓN DE CONSTRUCCIÓN Y SERVICIOS**  
Circuito Universitario Campus I  
Av. Universidad S/N  
C.P. 31200 Chihuahua, Chih., México  
Tel: (52) 614.439.18.64 Ext. 4900  
[ccms@uach.mx](mailto:ccms@uach.mx)

**+uach**