



UNIVERSIDAD AUTÓNOMA DE
CHIHUAHUA

ACUSE

CCMS/1013/2022

CD. Chihuahua, Chih. 26 de septiembre de 2022

M.C. FRANCISCO MARQUEZ SALCIDO
DIRECTOR ADMINISTRATIVO
DE LA U.A.CH.

Anexo a la presente factura folio No. 16 fecha 26 de septiembre del presente año de la persona física JOSE MANUEL VALDEZ GRADO, por un monto de **\$ 25,954.39** (Veinticinco mil, novecientos cincuenta y cuatro pesos 39/100 M.N.) correspondiente al pago de la estimación **No. 2 (dos) y finiquito** del contrato de obra No. UACH-CCMS-06-2022/AD relativo a los trabajos de REMODELACIÓN Y ADECUACIÓN EN CAJA ÚNICA DE LA FACULTAD DE DERECHO, UBICADA EN EL CAMPUS I DE LA UNIVERSIDAD AUTÓNOMA DE CHIHUAHUA, DE ESTA CIUDAD DE CHIHUAHUA, CHIH.

Cabe señalar que la presente será cubierta con recurso del IMPUESTO UNIVERSITARIO, según oficio de autorización DA-362/2022 con fecha de 29 de junio de 2022.

Anexo datos bancarios en caso de hacer transferencia:

- BANCO: BANREGIO
- NÚMERO DE CUENTA: 060-06107-001-2
- CLABE INTERBANCARIA: 058150600610700128

Lo anterior para el trámite que considere conveniente, sin más por el momento aprovecho la ocasión para enviarle un cordial saludo.

ATENTAMENTE

“LUCHAR PARA LOGRAR, LOGRAR PARA DAR”

UNIVERSIDAD AUTÓNOMA DE CHIHUAHUA
RECIBIDO

28 SEP 2022

DIRECCION ADMINISTRATIVA
María Luisa Ontiveros

DR. ALEJANDRO CALDERÓN LANDAVERDE
COORDINADOR DE CONSTRUCCIÓN
MANTENIMIENTO Y SERVICIOS

RECIBIDO

CCP.- M.A.R.H. ANA LILIA RIVERA FLORES, TESORERA DE LA U.A.CH.
CCP.- ARCHIVO

29 SEP 2022

UNIVERSIDAD AUTÓNOMA DE CHIHUAHUA
TESORERIA

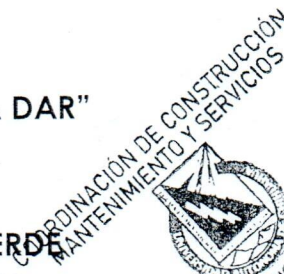



JOSE MANUEL VALDEZ GRADO
 R.F.C. VAGM731125DI7
 Régimen Fiscal:
612 Personas Físicas con Actividades Empresariales y Profesionales
 DOMICILIO FISCAL: De Los Alamos No. 9526 Nuevo Paraíso,
 Chihuahua 31123
 Chihuahua Chihuahua México

FACTURA
No. 16
FECHA
26/9/2022 16:46:29

CLIENTE:
NOMBRE: UNIVERSIDAD AUTONOMA DE CHIHUAHUA R.F.C. UAC681018EG1
DOMICILIO: Av. Escorza No. 900 COLONIA: Zona Centro C.P. 31000
CIUDAD: Chihuahua, Chihuahua México USO CFDI: I01 - Construcciones
REGIMEN FISCAL: 603 - Personas Morales con Fines no Lucrativos

Cantidad	Clave Unidad SAT	Clave Producto/Servicio	Concepto Por Servicio Prestado	Valor Unitario	Importe
1.0000	E48 - Unidad de servicio	72153600 - Servicios de terminado interior, dotación y remodelación	ESTIMACION 2 Y FINIQUITO DEL CONTRATO DE OBRA PUBLICA No. UACH-CCMS-06-2022/AD RELATIVO A LOS TRABAJOS DE REMODELACION Y ADECUACION EN CAJA UNICA DE LA FACULTAD DE DERECHO, UBICADA EN EL CAMPUS I DE LA UNIVERSIDAD AUTONOMA DE CHIHUAHUA, DE ESTA CIUDAD DE CHIHUAHUA, CHIH., RETENCIONES 0.2% ICIC \$44.86, 0.1% DIF \$22.43, SUMA RETENCIONES \$67.29, SUMA ESTIMACION \$22,432.48 IVA DEL IMPORTE \$3,589.20 SUBTOTAL \$26,021.68, AMORT. ANTICIPO \$0.00, IVA ANTICIPO \$0.00, SUBTOTAL \$22,432.48 IVA \$3,589.20 TOTAL \$26,021.68, RETENCIONES \$67.29, SALDO NETO A PAGAR \$25,954.39.	22,432.4800	22,432.48

IMPORTE TOTAL CON LETRA:	SUBTOTAL	22,432.48
VEINTICINCO MIL NOVECIENTOS CINCUENTA Y CUATRO PESOS 39/100 M.N.	IVA	3,589.20
	ICIC	44.86
	DIF	22.43
	TOTAL	25,954.39



Este documento es una representación impresa de un CFDI
 *Efectos fiscales al pago, Serie del Certificado del emisor: 00001000000511267372
 Folio Fiscal: A3A1FDE8-8C65-4059-A210-F4D791EBB99F No. De Serie del Certificado del SAT: 00001000000505142236 Fecha y hora de certificación: Septiembre 26 2022 - 17:46:32 EXPEDIDA EN: 31123
 LA REPRODUCCION NO AUTORIZADA DE ESTE COMPROBANTE CONSTITUYE UN DELITO EN LOS TERMINOS DE LAS DISPOSICIONES FISCALES

Sello digital del CFDI
u0R0H8aw=8z3pR6GZD/1u130Pv0QY58m/pw9w9f/Dm/LXk00qg4uz2pHfmsMxK3uQj0e=
Sello del SAT
m2y1z8MjUkUp1j3kG7E0xmw8TxLr2Qe4xv5S4neRQfF#0Piao0F3euNIBhAkmFwLwGFwFgI
Cadena original del complemento de certificación digital del SAT
[[{"s": "A3A1FDE8-8C65-4059-A210-F4D791EBB99F", "t": "2022-09-26T17:46:32", "m": "00001000000511267372"}, {"s": "A3A1FDE8-8C65-4059-A210-F4D791EBB99F", "t": "2022-09-26T17:46:32", "m": "00001000000505142236"}]]

METODO DE PAGO: PPD - Pago en parcialidades o diferido
FORMA DE PAGO: 99 - Por definir
INFORMACION PARA PAGOS
CUENTA:
CLABE:

```

<?xml version="1.0" encoding="UTF-8"?>
<cfdi:Comprobante LugarExpedicion="31123" MetodoPago="PPD" Exportacion="01" TipoDeComprobante="I" Total="25954.39" Moneda="MXN" SubTotal="22432.48"
Certificado="MIIF5jCCA86gAwIBAgIUMDAwMDEwMDAwMDA1MTIyNjczNzIwDQYJKoZIhvcNAQELBQAwggGEMSAwHgYDVQOQDBdBVVRPUkIEQUc
NoCertificado="00001000000511267372" FormaPago="99"
Sello="JXqRGthdaw+BzQlpR6QZO/+Jq130PvrOQY58xm/gwfNpw946/DM/LXEs0pgk4UxzZnPsRrmsMktCbfuQnoEeeB7AZcl8DAZb55TxBR3RXHzHISq/aIpyz
Fecha="2022-09-26T16:46:29" Folio="16" Version="4.0" xsi:schemaLocation="http://www.sat.gob.mx/cfd/4 http://www.sat.gob.mx/sitio_internet/cfd/4/cfdv40.xsd
http://www.sat.gob.mx/implocal http://www.sat.gob.mx/sitio_internet/cfd/implocal/implocal.xsd" xmlns:implocal="http://www.sat.gob.mx/implocal"
xmlns:xsi="http://www.w3.org/2001/XMLSchema-instance" xmlns:cfdi="http://www.sat.gob.mx/cfd/4">
  <cfdi:Emisor Nombre="JOSE MANUEL VALDEZ GRADO" Rfc="VAGM731125DI7" RegimenFiscal="612"/>
  <cfdi:Receptor Nombre="UNIVERSIDAD AUTONOMA DE CHIHUAHUA" Rfc="UAC681018EG1" UsoCFDI="I01" RegimenFiscalReceptor="603"
    DomicilioFiscalReceptor="31000"/>
  - <cfdi:Conceptos>
    - <cfdi:Concepto ObjetoImp="02" Importe="22432.48" ValorUnitario="22432.48" Descripcion="ESTIMACION 2 Y FINIQUITO DEL CONTRATO DE OBRA
      PUBLICA No. UACH-CCMS-06-2022/AD RELATIVO A LOS TRABAJOS DE REMODELACION Y ADECUACION EN CAJA UNICA DE LA
      FACULTAD DE DERECHO, UBICADA EN EL CAMPUS I DE LA UNIVERSIDAD AUTONOMA DE CHIHUAHUA, DE ESTA CIUDAD DE
      CHIHUAHUA, CHIH., RETENCIONES 0.2% ICIC $44.86, 0.1% DIF $22.43, SUMA RETENCIONES $67.29, SUMA ESTIMACION $22,432.48 IVA
      DEL IMPORTE $3,589.20 SUBTOTAL $26,021.68, AMORT. ANTICIPO $0.00, IVA ANTICIPO $0.00, SUBTOTAL $22,432.48 IVA $3,589.20 TOTAL
      $26,021.68, RETENCIONES $67.29, SALDO NETO A PAGAR $25,954.39." Nomenclacion="01" Unidad="SERVICIO" Cantidad="1.0000"
      ClaveUnidad="E48" ClaveProdServ="72153600">
      - <cfdi:Impuestos>
        - <cfdi:Traslados>
          <cfdi:Traslado Importe="3589.20" TasaOCuota="0.160000" TipoFactor="Tasa" Impuesto="002" Base="22432.48"/>
          </cfdi:Traslados>
        </cfdi:Impuestos>
      </cfdi:Concepto>
    </cfdi:Conceptos>
  - <cfdi:Impuestos TotalImpuestosTrasladados="3589.20">
    - <cfdi:Traslados>
      <cfdi:Traslado Importe="3589.20" TasaOCuota="0.160000" TipoFactor="Tasa" Impuesto="002" Base="22432.48"/>
      </cfdi:Traslados>
    </cfdi:Impuestos>
  - <cfdi:Complemento>
    <tfd:TimbreFiscalDigital Version="1.1" xsi:schemaLocation="http://www.sat.gob.mx/TimbreFiscalDigital
      http://www.sat.gob.mx/sitio_internet/cfd/TimbreFiscalDigital/TimbreFiscalDigitalv11.xsd" xmlns:xsi="http://www.w3.org/2001/XMLSchema-
      instance"
      SelloSAT="mZyJz8hfUykUp1jsXG7EGxmW8TxLrr2Qe4uxri5I4neQRQIFe0PIaoI0f3euNIBhIrAKmFwLtwfGWFgIxQB0g7dxT21dbPXOZ31kpOKe
      NoCertificadoSAT="00001000000505142236"
      SelloCFD="JXqRGthdaw+BzQlpR6QZO/+Jq130PvrOQY58xm/gwfNpw946/DM/LXEs0pgk4UxzZnPsRrmsMktCbfuQnoEeeB7AZcl8DAZb55TxBR
      RfcProvCertif="MAS0810247C0" FechaTimbrado="2022-09-26T17:46:32" UUID="A3A1FDE8-8C65-4059-A210-F4D791EBB99F"
      xmlns:tfd="http://www.sat.gob.mx/TimbreFiscalDigital"/>
    - <implocal:ImpuestosLocales TotaldeTraslados="0.00" TotaldeRetenciones="67.29" version="1.0">
      <implocal:RetencionesLocales Importe="44.86" TasadeRetencion="0.20" ImpLocRetenido="ICIC"/>
      <implocal:RetencionesLocales Importe="22.43" TasadeRetencion="0.10" ImpLocRetenido="DIF"/>
    </implocal:ImpuestosLocales>
  </cfdi:Complemento>
</cfdi:Comprobante>

```

No lleva validacion UACH por ser version 4.0



Verificación de comprobantes fiscales digitales por internet

RFC del emisor	Nombre o razón social del emisor	RFC del receptor	Nombre o razón social del receptor
VAGM731125DI7	JOSE MANUEL VALDEZ GRADO	UAC681018EG1	UNIVERSIDAD AUTONOMA DE CHIHUAHUA
Folio fiscal	Fecha de expedición	Fecha certificación SAT	PAC que certificó
A3A1FDE8-8C65-4059-A210-F4D791EBB99F	2022-09-26T16:46:29	2022-09-26T17:46:32	MAS0810247C0
Total del CFDI	Efecto del comprobante	Estado CFDI	Estatus de cancelación
\$25,954.39	Ingreso	Vigente	Cancelable sin aceptación

Imprimir



UNIVERSIDAD AUTONOMA DE CHIHUAHUA

RESUMEN DE ESTIMACION

OBRA: Obra: Remodelación y adecuación en Caja Unica de la Facultad de Derecho, ubicada en el Campus I de la Universidad autonoma de Chihuahua, de esta Ciudad de Chihuahua, Chih.	No. CONTRATO	
	UACH-CCMS-06-2022/AD	IMPORTE (CON IVA)
	TOTAL	\$ 242,767.66
	ESTIMACION	\$ 242,767.66
	01 al 14 de Octubre del 2022	12 (EXTRAS)(finiquito)
POBLACION: CHIHUAHUA, CHIH.	ESTA ESTIMACION (CON I.V.A.)	\$ 26,021.68
MUNICIPIO: CHIHUAHUA	IMPORTE ACUMULADO (CON I.V.A.)	\$ 225,929.46
CONTRATISTA: ING. MANUEL VALDEZ GRADO	SALDO CANCELADO (CON IVA)	\$ 16,838.20
R.F.C. VAGM731125DI7		
TIPO DE OBRA	IMPORTE	OBSERVACIONES
RESUMEN		
1 EXTRAS	\$ 22,432.48	
IMPORTE TOTAL ESTIMACION (SIN IVA)	\$ 22,432.48	

NOTAS.-

RETENCIONES:	
0.2% I.C.I.C.	\$ 44.86
0.1% D.I.F	\$ 22.43
 SUMA RETENCIONES	 \$ 67.29
 RESUMEN	
SUMA ESTA ESTIMACION	\$ 22,432.48
I.V.A. DEL IMPORTE	\$ 3,589.20
SUB-TOTAL	\$ 26,021.68
AMORT. ANTICIPO	\$ -
I.V.A. DE ANTICIPO	\$ -
SUB-TOTAL	\$ 22,432.48
I.V.A.	\$ 3,589.20
TOTAL	\$ 26,021.68
RETENCIONES	\$ 67.29
SALDO NETO A PAGAR	\$ 25,954.39
 (CON LETRA): VEINTICINCO MIL NOVECIENTOS CINCUENTA Y CUATRO PESOS 39/100 M.N.	

<p style="text-align: center;">FORMULÓ:</p> <div style="text-align: center;"> _____ ING. JOSE MANUEL VALDEZ GRADO CONTRATISTA </div>	<p style="text-align: center;">REVISÓ:</p> <div style="text-align: center;"> _____ ING. JONATHAN VILLARREAL SUPERVISOR UACH </div>
<p style="text-align: center;">AUTORIZÓ:</p> <div style="text-align: center;"> _____ DR. ALEJANDRO CALDERÓN LANDAVERDE COORDINADOR DE CONSTRUCCION MANTENIMIENTO Y SERVICIOS </div>	

SEGUIMIENTO FINANCIERO DE LA OBRA:

Obra: Remodelación y adecuación en Caja Unica de la Facultad de Derecho, ubicada en el Campus I de la Universidad autonoma de Chihuahua, de esta Ciudad de Chihuahua, Chih.

UBICACIÓN: CHIHUAHUA, CHIHUAHUA

ESTIMACION No. 02 (EXTRAS)(finiquito)

PERIODO 01 al 14 de Octubre del 2022

1.- CONTRATO UACH-CCMS-06-2022/AD

CONCEPTO	IMPORTE SIN I.V.A.	IMPORTE CON I.V.A.
IMPORTE DE CONTRATO	\$ 209,282.46	\$ 242,767.66
T O T A L	\$ 209,282.46	\$ 242,767.66
ESTIMACION ACUMULADA ANTERIOR	\$ 172,334.29	\$ 199,907.78
ESTA ESTIMACION	\$ 22,432.48	\$ 26,021.68
ESTIMACION ACUMULADA	\$ 194,766.77	\$ 225,929.46
SALDO CANCELADO	\$ 14,515.69	\$ 16,838.20

2.- AMORTIZACION DE ANTICIPO

CONCEPTO	IMPORTE SIN I.V.A.	IMPORTE CON I.V.A.
IMPORTE DE ANTICIPO	\$ -	\$ -
ACUMULADO ANTERIOR	\$ -	\$ -
ESTA ESTIMACION	\$ -	\$ -
ACUMULADO	\$ -	\$ -
POR AMORTIZAR	\$ -	\$ -

3.- RETENCIONES

CONCEPTO	IMPORTE SIN I.V.A.
A.- I.C.I.C. 0.2%	
ACUMULADO ANTERIOR	\$ 344.67
ESTA ESTIMACION	\$ 44.86
SUBTOTAL	\$ 389.53
B.- D.I.F. 0.1%	
ACUMULADO ANTERIOR	\$ 172.33
ESTA ESTIMACION	\$ 22.43
SUBTOTAL	\$ 194.76
RETENCIONES	
ACUMULADO ANTERIOR	\$ 517.00
ESTA ESTIMACION	\$ 67.29
SUBTOTAL	\$ 584.29

4.-RETENCION POR ATRASO DE OBRA

ING. JOSE MANUEL VALDEZ GRADO

ING. JOSE MANUEL VALDEZ GRADO



UNIVERSIDAD AUTÓNOMA DE
CHIHUAHUA

ESTIMACION No.: 02 (EXTRAS)(finiquito)
PERÍODO: 01 al 14 de Octubre del 2022
FECHA DE ELABORACIÓN: 25 de Septiembre del 2022
CONTRATISTA: ING. MANUEL VALDEZ GRADO
No. DE CONTRATO: UACH-CCMS-06-2022/AD

OBRA: Remodelación y adecuación en Caja Unica de la Facultad de Derecho, ubicada en el Campus I de la Universidad autonoma de Chihuahua, de esta Ciudad de Chihuahua, Chih.

UNIVERSIDAD AUTONOMA DE CHIHUAHUA

RESIDENTE DE OBRA: Ing. Jonathan Villarreal

CLAVE	PARTIDA	DESCRIPCION	UNIDAD	SEGÚN PRESUP.	CANTIDADES DE OBRA			PRECIO UNITARIO	IMPORTE ESTIMADO
					ACUMULADO TOTAL	ACUMULADO ANTERIOR	ESTA ESTIMACION		
1 EXTRAS									
EXT-001		Recorte de puertas de cancelería, por aumento de nivel por la colocación del piso de cerámica, incluye: desmontaje de puerta, desarmado de la misma, recorte de perfil de aluminio y cristal, colocación de puerta.	PZA	0.00	2.00	0.00	2.00	\$ 897.82	\$ 1,795.64
EXT-002		Recorte de puertas de madera, por aumento de nivel por colocación de piso de cerámica, incluye: desmontaje de puerta, recorte por medios mecánicos, colocación de puerta.	PZA	0.00	3.00	0.00	3.00	\$ 420.53	\$ 1,261.59
EXT-003		Recorte de puertas de madera de closset, por aumento de nivel por colocación de piso de cerámica, conta de 2 puertas corredizas y una puerta de closset, incluye: desmontaje de puerta, recorte y montaje.	PZA	0.00	1.00	0.00	1.00	\$ 1,141.44	\$ 1,141.44
EXT-004		Suministro y colocación de bomba para dren de condensados de minisplit, incluye: colocación de bomba a muro, interconexión a dren.	PZA	0.00	0.00	0.00	0.00	\$ 2,530.44	\$ 2,530.44
EXT-005		Retiro de piso vinílico, incluye: remoción de piso por medios manuales, retiro de material fuera de la obra.	M2	89.96	0.00	0.00	56.69	\$ 141.37	\$ 8,014.82
EXT-006		Desmantelamiento de unidad clima tipo ventana, incluye: remosion de unidad, retiro de base metálica, resane de hueco a base de block de 15x20x40, enjarre exterior y acabado interior a base de yeso.	ML	99.48	0.00	0.00	2.00	\$ 1,096.36	\$ 2,192.72
EXT-007		Retiro de cancelería existente en cajas de cobro, incluye: desmontar puertas, perfiles de aluminio, cristales, sellos, anclajes, acarreos.	M2	20.00	0.00	0.00	11.75	\$ 419.00	\$ 4,924.93
EXT-008		Aplicación de pintura vinilica en puerta de tambor, incluye: limpieza de puerta, lijado, resane y pintura.	PZA	2.00	1.00	0.00	1.00	\$ 570.90	\$ 570.90
								\$	\$ 22,432.48

CONTRATISTA
ING. JOSE MANUEL VALDEZ GRADO

SUPERVISOR UACH
ING. JONATHAN VILLARREAL



UNIVERSIDAD AUTÓNOMA DE
CHIHUAHUA

UNIVERSIDAD AUTÓNOMA DE CHIHUAHUA

ESTIMACION No.:

02 (EXTRAS)(finiquito)

PERÍODO:

01 al 14 de Octubre del 2022

FECHA DE ELABORACIÓN:

25 de Septiembre del 2022

CONTRATISTA:

ING. MANUEL VALDEZ GRADO

No. DE CONTRATO:

UACH-CCMS-06-2022/AD

OBRA:

Obra: Remodelación y adecuación en Caja Única de la Facultad de Derecho, ubicada en el Campus I de la Universidad autónoma de Chihuahua, de esta Ciudad de Chihuahua, Chih.

RESIDENTE DE OBRA:

Ing. Jonathan Villarreal

CLAVE

CONCEPTO

CROQUIS DE LOCALIZACION

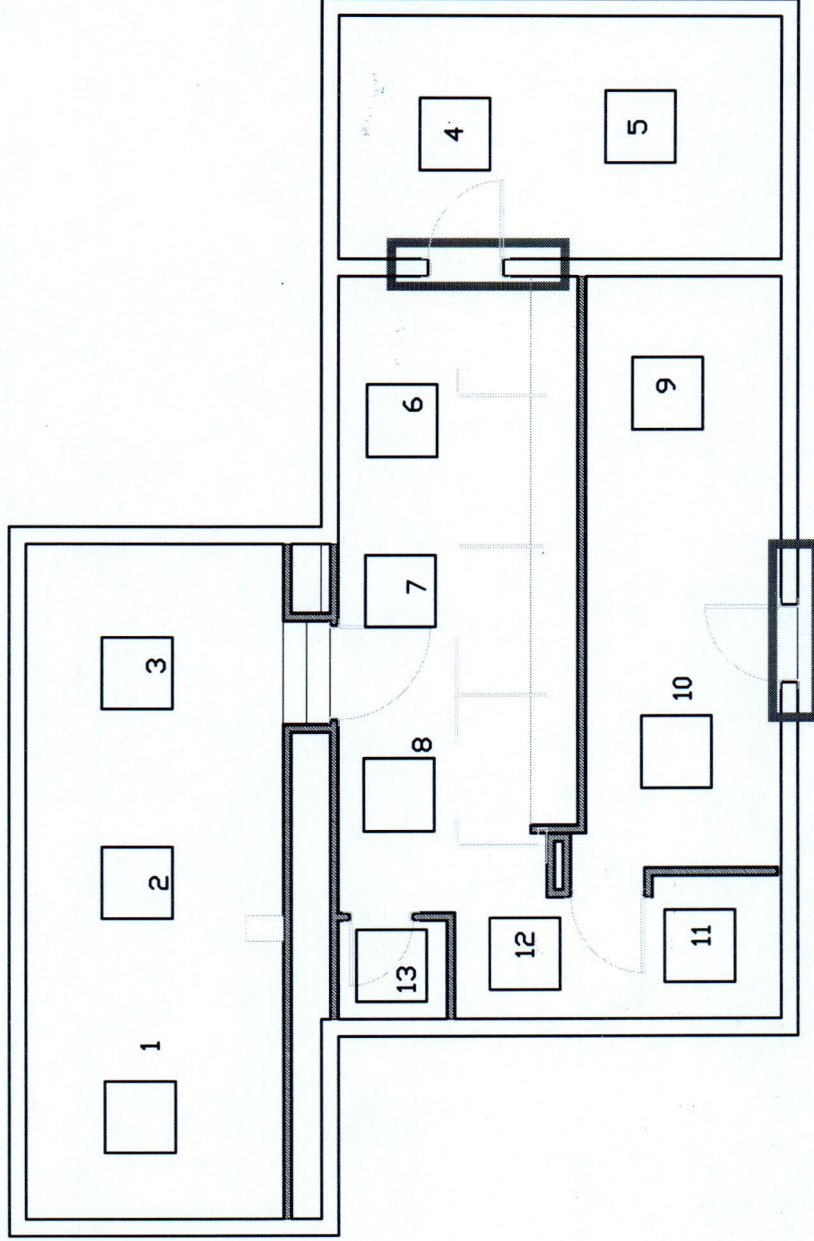

EXT-001

(Handwritten signature)

RESIDENTE
ING. MANUEL VALDEZ GRADO

(Handwritten signature)

SUPERVISION UACH
ING. JONATHAN VILLARREAL



UNIVERSIDAD AUTÓNOMA DE CHIHUAHUA

ESTIMACION No.: 02 (EXTRAS)(finiquito)
 PERÍODO: 01 al 14 de Octubre del 2022
 FECHA DE ELABORACIÓN: 25 de Septiembre del 2022
 CONTRATISTA: ING. MANUEL VALDEZ GRADO
 No. DE CONTRATO: UACH-CCMS-06-2022/AD
 OBRA: Obra: Remodelación y adecuación en Caja Unica de la Facultad de Derecho, ubicada en el Campus I de la Universidad autonoma de Chihuahua, de esta Ciudad de Chihuahua, Chih.

RESIDENTE DE OBRA: Ing. Jonathan Villarreal

CLAVE

CONCEPTO

Recorte de puertas de madera, por aumento de nivel por colocación de piso de cerámica, incluye: desmontaje de puerta, recorte por medios mecánicos, colocación de puerta.

CROQUIS DE LOCALIZACION

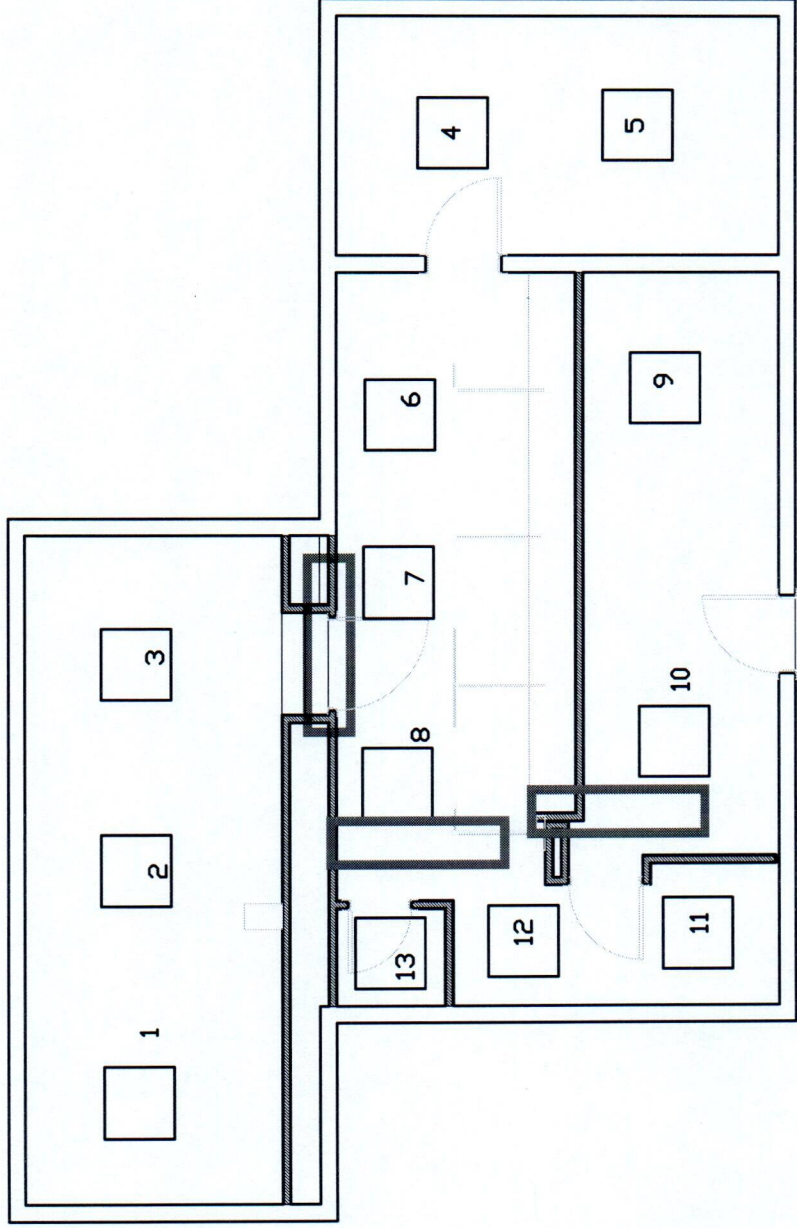

EXT-002

(Handwritten signature)
 RESIDENTE
 ING. MANUEL VALDEZ GRADO

(Handwritten signature)
 SUPERVISION UACH
 ING. JONATHAN VILLARREAL



UNIVERSIDAD AUTÓNOMA DE CHIHUAHUA

ESTIMACION No.: 02 (EXTRAS) (finiquito)
 PERIODO: 01 al 14 de Octubre del 2022
 FECHA DE ELABORACIÓN: 25 de Septiembre del 2022
 CONTRATISTA: ING. MANUEL VALDEZ GRADO
 No. DE CONTRATO: UACH-CCMS-06-2022/AD
 OBRA: Remodelación y adecuación en Caja Unica de la Facultad de Derecho, ubicada en el Campus I de la Universidad autónoma de Chihuahua, de esta Ciudad de Chihuahua, Chih.

RESIDENTE DE OBRA: Ing. Jonathan Villarreal

CLAVE	CONCEPTO	Recorte de puertas de madera de closet, por aumento de nivel por colocación de piso de ceramica, conta de 2 puertas corredizas y una puerta de closet, incluye: desmontaje de puerta, recorte y montaje.
EXT-003	<p style="text-align: center;">CROQUIS DE LOCALIZACION</p>	

(Handwritten signature)

RESIDENTE
 ING. MANUEL VALDEZ GRADO

(Handwritten signature)
 SUPERVISION UACH
 ING. JONATHAN VILLARREAL



UNIVERSIDAD AUTÓNOMA DE CHIHUAHUA

UNIVERSIDAD AUTÓNOMA DE CHIHUAHUA

ESTIMACION No.:

PERÍODO: 01 al 14 de Octubre del 2022

FECHA DE ELABORACIÓN: 25 de Septiembre del 2022

CONTRATISTA: ING. MANUEL VALDEZ GRADO

No. DE CONTRATO: UACH-CCMS-06-2022/AD

OBRA: Remodelación y adecuación en Caja Unica de la Facultad de Derecho, ubicada en el Campus I de la Universidad autónoma de Chihuahua, de esta Ciudad de Chihuahua, Chih.

RESIDENTE DE OBRA: Ing. Jonathan Villarreal

Suministro y aplicación de Pintura Vinilica Satinada calidad osel plata o similar en plafones interiores y exteriores, codigo 13610 B=9.5 L=9.5 Incluye: material, sellador vinilico y dos aplicaciones de pintura como mínimo para garantizar recubrimiento total, preparación de la superficie y para su correcta aplicación, mano de obra, material, herramienta, maniobras locales, almacenajes, fletes, acarreos, andamios, limpieza y todo lo necesario para su correcta colocación y ejecución de los trabajos a nivel de obra terminada.

CROQUIS DE LOCALIZACION

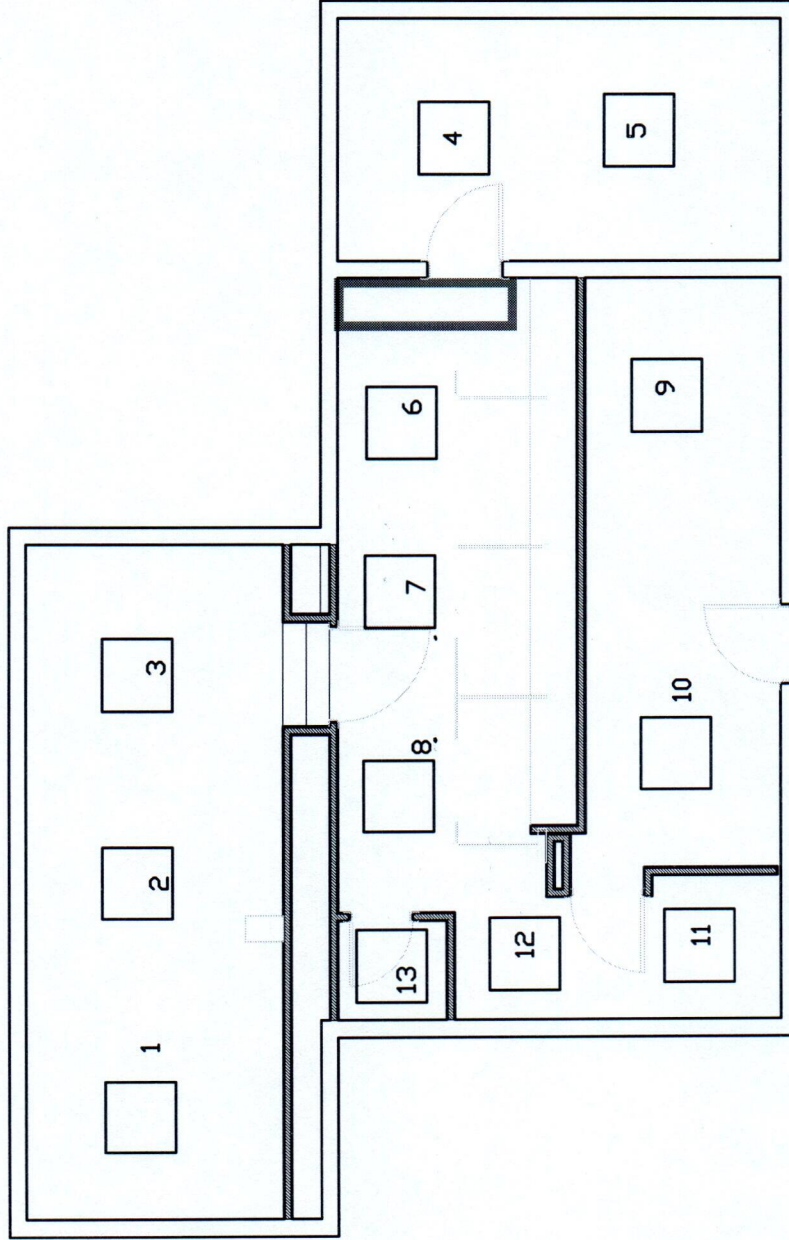

CONCEPTO

CLAVE

EXT-004

Handwritten signature in blue ink

RESIDENTE
ING. MANUEL VALDEZ GRADO

Handwritten signature in blue ink
SUPERVISION UACH
ING. JONATHAN VILLARREAL



UNIVERSIDAD AUTÓNOMA DE CHIHUAHUA

UNIVERSIDAD AUTÓNOMA DE CHIHUAHUA

02 (EXTRAS)(finiquito)

ESTIMACION No.:

01 al 14 de Octubre del 2022

PERÍODO:

25 de Septiembre del 2022

FECHA DE ELABORACIÓN:

ING. MANUEL VALDEZ GRADO

CONTRATISTA:

UACH-CCMS-06-2022/AD

No. DE CONTRATO:

Obra: Remodelación y adecuación en Caja Unica de la Facultad de Derecho, ubicada en el Campus I de la Universidad autonoma de Chihuahua, de esta Ciudad de Chihuahua, Chih.

RESIDENTE DE OBRA:

Ing. Jonathan Villarreal

CLAVE	CONCEPTO
EXT-005	Retiro de piso vinílico, incluye: remoción de piso por medios manuales, retiro de material fuera de la obra.

CROQUIS DE LOCALIZACIÓN

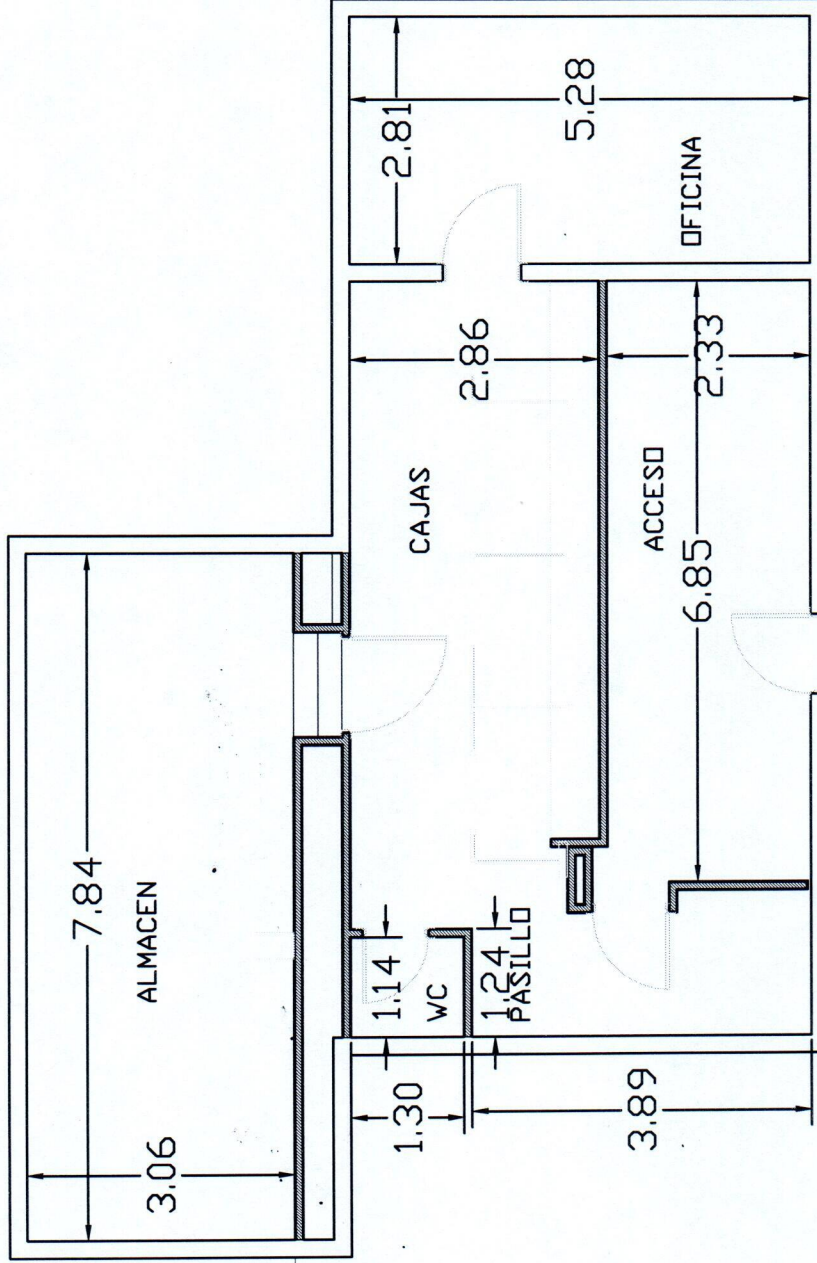

Handwritten signature in blue ink.

RESIDENTE
ING. MANUEL VALDEZ GRADO

Handwritten signature in blue ink.

SUPERVISION UACH
ING. JONATHAN VILLARREAL



UNIVERSIDAD AUTÓNOMA DE CHIHUAHUA

ESTIMACION No.: 02 (EXTRAS)(finiquito)
 PERÍODO: 01 al 14 de Octubre del 2022
 FECHA DE ELABORACIÓN: 25 de Septiembre del 2022
 CONTRATISTA: ING. MANUEL VALDEZ GRADO
 No. DE CONTRATO: UACH-CCMS-06-2022/AD
 OBRA: Remodelación y adecuación en Caja Unica de la Facultad de Derecho, ubicada en el Campus I de la Universidad autonoma de Chihuahua, de esta Ciudad de Chihuahua, Chih.

RESIDENTE DE OBRA: Ing. Jonathan Villarreal

CONCEPTO
 Desmantelamiento de unidad clima tipo ventana. incluye: remoción de unidad, retiro de base metálica, resane de hueco a base de block de 15x20x40, enjarre exterior y acabado interior a base de yeso.

CROQUIS DE LOCALIZACION

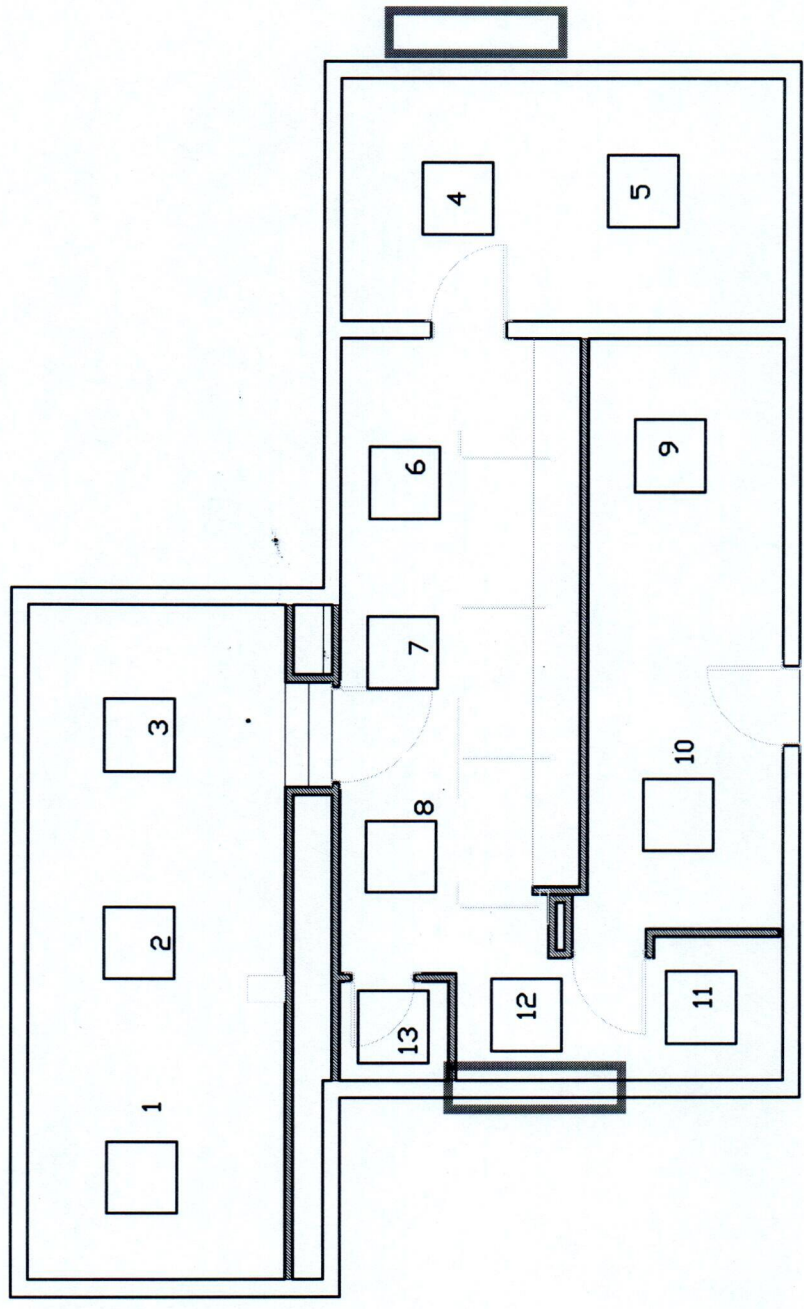

CLAVE

EXT-006

(Handwritten signature)

RESIDENTE
 ING. MANUEL VALDEZ GRADO

(Handwritten signature)
 SUPERVISION UACH
 ING. JONATHAN VILLARREAL



UNIVERSIDAD AUTÓNOMA DE CHIHUAHUA

UNIVERSIDAD AUTÓNOMA DE CHIHUAHUA

ESTIMACION No.: 02 (EXTRAS)(finiquito)
PERÍODO: 01 al 14 de Octubre del 2022
FECHA DE ELABORACIÓN: 25 de Septiembre del 2022
CONTRATISTA: ING. MANUEL VALDEZ GRADO
No. DE CONTRATO: UACH-CCMS-06-2022/JAD
OBRA: Obra: Remodelación y adecuación en Caja Unica de la Facultad de Derecho, ubicada en el Campus I de la Universidad autonoma de Chihuahua, de esta Ciudad de Chihuahua, Chih.

RESIDENTE DE OBRA: Ing. Jonathan Villarreal

CLAVE	CONCEPTO	Retiro de canceleria existente en cajas de cobro, incluye: desmontar puertas, perfiles de aluminio, cristales, sellos, anclajes, acarreos.
-------	----------	--

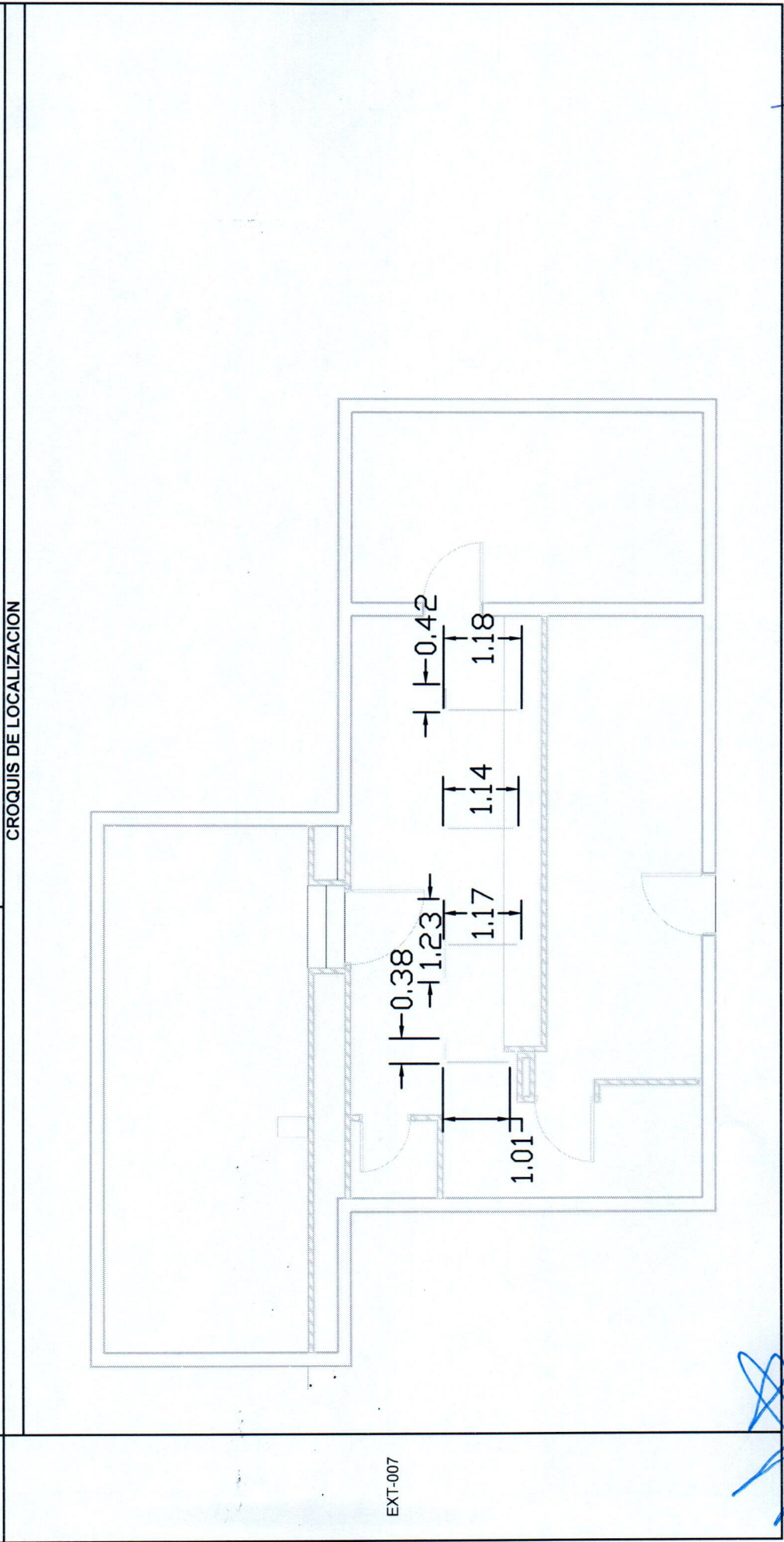

EXT-007

(Handwritten signature)

RESIDENTE
ING. MANUEL VALDEZ GRADO

(Handwritten signature)
SUPERVISION UACH
ING. JONATHAN VILLARREAL



UNIVERSIDAD AUTÓNOMA DE CHIHUAHUA

ESTIMACIÓN No.: 02 (EXTRAS)(finiquito)
PERÍODO: 01 al 14 de Octubre del 2022
FECHA DE ELABORACIÓN: 25 de Septiembre del 2022
CONTRATISTA: ING. MANUEL VALDEZ GRADO
No. DE CONTRATO: UACH-CCMS-06-2022/AD
OBRA: Remodelación y adecuación en Caja Unica de la Facultad de Derecho, ubicada en el Campus I de la Universidad autónoma de Chihuahua, de esta Ciudad de Chihuahua, Chih.

RESIDENTE DE OBRA: Ing. Jonathan Villarreal

CLAVE	CONCEPTO	Aplicación de pintura vinilica en puerta de tambor, incluye: limpieza de puerta, lijado, resane y pintura.
EXT-008	CROQUIS DE LOCALIZACION	

RESIDENTE
ING. MANUEL VALDEZ GRADO

SUPERVISION UACH
ING. JONATHAN VILLARREAL