



UNIVERSIDAD AUTÓNOMA DE  
CHIHUAHUA

5055

**ACUSE**

No. de oficio: CCMS/1007/22  
Chihuahua, Chih., a 26 de septiembre del 2022

**M.C. FRANCISCO MÁRQUEZ SALCIDO**  
**DIRECTOR ADMINISTRATIVO**  
**DE LA U.A.CH**

Anexo al presente, factura con folio 484 fecha 24 de septiembre del presente de la persona física **RUBEN GERARDO SIGALA CALZADILLAS**, por un monto de **\$ 256,886.18 (Doscientos cincuenta y seis mil, ochocientos ochenta y seis pesos 18/100 M.N.)** correspondiente al pago de la estimación No. 1 (uno) y finiquito del contrato de obra No. **UACH-CCMS-05-2022/AD** relativo a los trabajos de **GESTIÓN Y CONEXIÓN DE LA ENERGÍA ELÉCTRICA A LA RED DE COMISIÓN FEDERAL DE ELECTRICIDAD C.F.E. EN EL EDIFICIO DE LA FACULTAD DE CIENCIAS POLÍTICAS, UBICADA EN CIUDAD JUÁREZ, CHIHUAHUA.**

Cabe señalar que la presente será cubierta con recurso **IMPUESTO UNIVERSITARIO**, según oficio de autorización **DA-319/2022** con fecha de junio 7 del 2022.

**RECIBIDO**

**Anexo datos bancarios en caso de hacer transferencia:**

- CLABE INTERBANCARIA: 058150600434700388
- CUENTA: 060-04347-003-8
- BANCO: BANREGIO

29 SEP 2022

10:46 a/m

UNIVERSIDAD AUTONOMA DE CHIHUAHUA

**TESORERIA**

Lo anterior para el trámite que considere conveniente, sin más por el momento aprovecho la ocasión para enviarle un cordial saludo.

UNIVERSIDAD AUTONOMA DE CHIHUAHUA

**RECIBIDO**

28 SEP 2022

ATENTAMENTE

LUCHAR PARA LOGRAR, LOGRAR PARA DAR"

DIRECCION ADMINISTRATIVA

*María Luisa Ontiveros*

**DR. ALEJANDRO CALDERON LANDAVERDE**

**COORDINADOR DE CONSTRUCCIÓN, MANTENIMIENTO Y SERVICIOS.**

COORDINACIÓN DE CONSTRUCCIÓN  
MANTENIMIENTO Y SERVICIOS



UNIVERSIDAD AUTÓNOMA DE CHIHUAHUA

C.C.P.- M.A.R.H. ANA LILIA RIVERA FLORES, TESORERA DE LA U.A.CH.  
C.C.P.- ARCHIVO

COORDINACIÓN DE CONSTRUCCIÓN, MANTENIMIENTO Y SERVICIOS.

Av. Universidad S/N

Circuito Universitario Campus I

Tel: (52) 6144391864 Ext. 4900

C.P. 31200 Chihuahua, Chih. México



Ruben Gerardo Sigala Calzadillas

SICR830415LQ9
RÉGIMEN FISCAL: 621 - Incorporación Fiscal
Parra, 210, Revolucion, 31135, Chihuahua, Chihuahua, México
Tel. 6141300574

CLIENTE

UNIVERSIDAD AUTONOMA DE CHIHUAHUA
UAC681018EG1
USO CFDI: I01 - Construcciones
ESCORZA, 900, Zona Centro, 31000, Chihuahua, Chihuahua, México

Factura 484

FOLIO FISCAL (UUID)
9FEC4C60-3025-42ED-BCC1-E30C129A67B5F
NO. DE SERIE DEL CERTIFICADO DEL SAT
00001000000413073350
NO. DE SERIE DEL CERTIFICADO DEL EMISOR
00001000000413696920
FECHA Y HORA DE CERTIFICACIÓN
2022-09-24T18:31:25
RFC PROVEEDOR DE CERTIFICACIÓN
SVT110323827
FECHA Y HORA DE EMISIÓN DE CFDI
2022-09-24T17:13:15
LUGAR DE EXPEDICIÓN
31135

IMPUESTOS LOCALES RETENCIONES

Table with 3 columns: Tasa, Impuesto, and Importe. Rows include 0.20% RETENCION 0.2% CMIC, 0.10% RETENCION 0.1% DIF, and Total \$666.09.

CONCEPTOS

Main table with 5 columns: Cantidad, Unidad, Descripción, Precio Unitario, and Importe. Includes detailed description of services and taxes.

IMPORTE CON LETRA

DOSCIENTOS CINCUENTA Y SEIS MIL OCHOCIENTOS OCHENTA Y SEIS PESOS, 18/100 MXN

TIPO DE COMPROBANTE
FORMA DE PAGO
MÉTODO DE PAGO
MONEDA

- Ingreso
99 - Por definir
PPD - Pago en parcialidades o diferido
MXN - Peso Mexicano

Summary table with columns for SUBTOTAL, TRaslado IVA TASA 0.160000, RETENCION LOCAL RETENCION 0.2% CMIC, RETENCION LOCAL RETENCION 0.1% DIF, and TOTAL.



SELLO DIGITAL DEL CFDI

SyqMUJ6JwZQvYPerXshbWpccUnhEeAUcOxXRsyn5xH4uMPEOYOBQG4wN7Y0TycvWT38GYYjxeGs3Qpr36j9hD1wGdY6WQXNTalg5i5Z7YVwJca+TOxJuMJo1z2rYXULStRk88jVVLp14r9TbGih/RXmCPjzRC8sOEYJisWdtaOYabYQLUbxCPHjdjlvJq44+MUHsqmBtZ3v7bBe1g5Hn7QkT6aHofmhijjEO79SONckYBXXWl0wims9ufv7fjijixAS0brGUCgd8sHsCWGikJzBzjdWOU2jigMdi06wc0Lziwu5UQ8s+HSZzvNbvWwAULU//+gyadmPFCrA==

SELLO DIGITAL DEL SAT

Rix9KQR58c3eVkw437/x0xLbjeBKdrJHSCZPmusBJgamY/iGUQihAPZ3mjt3FGhHzTHa0C7/UUknSeeQCVWpAa/PL6/5KW30Cs0rWcfVpgnMCL2RILvNhg2dztWZTIZw aMCgFXRy6jXJ+VTx38nFhxl6T emOXEPFaLTMnh+a5b3enXku2AKeL0AqrwKqbBv5Q3aA8YU+zxX5eYwP1nM0DdRbSH6YwKsFXs8xlgBCZ5aa6H2yo7i3EVT0Tz0Fy TXgRVWF18XUStlw5+dzb38yEqt686a0meafB1h7R1ySogwJXe9xU7J7p77zfm7f6aS2M21IG+VYBTHhYg==

CADENA ORIGINAL DEL COMPLEMENTO DE CERTIFICACION DIGITAL DEL SAT

||1.1|9FEC4C60-3025-42ED-BCC1-E30C129A67BF|2022-09-24T18:31:25|SVT110323827|SYqMUJ6JwZQvYPerXshbWpccUnhEeAUcOxXRsyn5xH4uMPEOYOBQG4wN7Y0TycvWT38GYYjxeGs3Qpr36j9hD1wGdY6WQXNTalg5i5Z7YVwJca+TOxJuMJo1z2rYXULStRk88jVVLp14r9TbGih/RXmCPjzRC8sOEYJisWdtaOYabYQLUbxCPHjdjlvJq44+MUHsqmBtZ3v7bBe1g5Hn7QkT6aHofmhijjEO79SONckYBXXWl0wims9ufv7fjijixAS0brGUCgd8sHsCWGikJzBzjdWOU2jigMdi06wc0Lziwu5UQ8s+HSZzvNbvWwAULU//+gyadmPFCrA==|00001000000413073350||



Folios Digitales premium® CFDI
Descargue gratis este comprobante
en formato digital .XML ingresando a: foliosdigitales.blikon.com/xml

Para facturar en línea ingresa a: foliosdigitales.blikon.com

Este documento es una representación impresa de un CFDI.

```

<?xml version="1.0" encoding="UTF-8"?>
<cfdi:Comprobante xmlns:cfdi="http://www.sat.gob.mx/cfd/3" LugarExpedicion "31135" MetodoPago "PPD" TipoDeComprobante "I" Total="256886.18"
Moneda="MXN" SubTotal="222027.82"
Certificado="MIIGJzCCBA+gAwIBAgIUMDAwMDEwMDAwMDA0MTM2OTY5MjAwDQYJKoZIhvcNAQELBQAwggGyMTgwNgYDVQQDDC9BLkMuI
NoCertificado="00001000000413696920" FormaPago="99"
Sello="SYqMUJ6JwZQvyPerXshbWpccUnhEeAUcOxXRsyn5xH4uMPEOYOBQG4wN7Y0TycvWT38GYYjxeGs3Qpr36j9IhD1wGdY6WQXNTalg5il5Z7Y\
Fecha="2022-09-24T17:13:15" Folio="484" Version="3.3" xsi:schemaLocation="http://www.sat.gob.mx/cfd/3
http://www.sat.gob.mx/sitio_internet/cfd/3/cfdv33.xsd http://www.sat.gob.mx/implocal http://www.sat.gob.mx/sitio_internet/cfd/implocal/implocal.xsd"
xmlns:implocal="http://www.sat.gob.mx/implocal" xmlns:xs="http://www.w3.org/2001/XMLSchema-instance">
  <cfdi:Emisor RegimenFiscal="621" Nombre="Ruben Gerardo Sigala Calzadillas" Rfc="SICR830415LQ9">
    <cfdi:Receptor Nombre="UNIVERSIDAD AUTONOMA DE CHIHUAHUA" Rfc="UAC681018EG1" UsoCFDI="101">
      <cfdi:Conceptos>
        <cfdi:Concepto Importe="222027.82" ValorUnitario="222027.82" Descripcion="Pago de estimacion No. 1 (Uno) y Finiquito Correspondiente a
GESTION Y CONEXION DE LA ENERGIA ELECTRICA A LA RED DE COMISION FEDERAL DE ELECTRICIDAD C.F.E. EN EL
EDIFICIO DE LA FACULTAD DE CIENCIAS POLITICAS, UBICADA EN CIUDAS JUAREZ, CHIHUAHUA UACH-CCMS-05-2022/AD
Resumen Suma de esta Estimacion $222,027.82 Iva del Importe $35,524.45 Subtotal $257,552.27 Descuentos 0.2% CMIC $444.06 0.1% DIF $222.03
Saldo neto a Pagar $256,886.18" Cantidad="1" ClaveProdServ="72151500" ClaveUnidad="E48">
          <cfdi:Impuestos>
            <cfdi:Traslados>
              <cfdi:Traslado Importe="35524.451200" TasaOCuota="0.160000" TipoFactor="Tasa" Impuesto="002" Base="222027.82"/>
            </cfdi:Traslados>
            <cfdi:Impuestos>
              <cfdi:Concepto>
                <cfdi:Conceptos>
                  <cfdi:Impuestos TotalImpuestosTrasladados "35524.45">
                    <cfdi:Traslados>
                      <cfdi:Traslado Importe "35524.45" TasaOCuota "0.160000" TipoFactor "Tasa" Impuesto "002">
                    </cfdi:Traslados>
                  </cfdi:Impuestos>
                </cfdi:Concepto>
              </cfdi:Conceptos>
            </cfdi:Impuestos TotalImpuestosTrasladados "35524.45">
              <cfdi:Traslados>
                <cfdi:Traslado Importe "35524.45" TasaOCuota "0.160000" TipoFactor "Tasa" Impuesto "002">
              </cfdi:Traslados>
            </cfdi:Impuestos>
          </cfdi:Complemento>
          <implocal:ImpuestosLocales Totales>
            <implocal:RetencionesLocales Importe="444.06" TasaDeRetencion="0.20" ImpLocRetenido="RETENCION 0.2% CMIC">
            <implocal:RetencionesLocales Importe="222.03" TasaDeRetencion="0.10" ImpLocRetenido="RETENCION 0.1% DIF">
          </implocal:ImpuestosLocales>
          <cfdi:TimbreFiscalDigital Version="1.1" xsi:schemaLocation="http://www.sat.gob.mx/TimbreFiscalDigital
http://www.sat.gob.mx/sitio_internet/cfd/TimbreFiscalDigital/TimbreFiscalDigitalv11.xsd"
xmlns:tfid="http://www.sat.gob.mx/TimbreFiscalDigital">
            SelloSAT="Rix9KQR58c3eVkw437j/x0xLbjeBKdrJHSCZPmusBJgamY/IGUQihAPZ3mj3FGHhZTHa0C7/UUkn9eeQCVWpAa/PL6/5KW3OC
NoCertificadoSAT="00001000000413073350"
SelloCFD="SYqMUJ6JwZQvyPerXshbWpccUnhEeAUcOxXRsyn5xH4uMPEOYOBQG4wN7Y0TycvWT38GYYjxeGs3Qpr36j9IhD1wGdY6W\
FechaTimbrado="2022-09-24T18:31:25" UUID="9FEC4C60-3025-42ED-BCC1-E30C129A67BF" RfcProvCertif="SVT110323827"/>
          </cfdi:Complemento>
        </cfdi:Comprobante>

```





UNIVERSIDAD AUTÓNOMA DE  
CHIHUAHUA

### Estimado Proveedor

A continuación se detalla el resultado de la validación realizada ante el Sistema de Administración Tributaria de los documentos recibidos. Para dudas o aclaraciones comunicarse al (614) 439-15-00 Ext. 2018

**Folio de validación:** 131629  
**Nombre del proveedor:** Ruben Gerardo Sigala Calzadillas  
**RFC:** SICR830415LQ9  
**Fecha de validación de Factura:** 25/09/2022  
**Importe:** \$256,886.18

### Información de la Factura

**Folio Factura:** 484  
**Folio Fiscal:** 9FEC4C60-3025-42ED-BCC1-E30C129A67BF  
**Forma de Pago:** Por definir  
**RFC Emisor:** SICR830415LQ9



UNIVERSIDAD AUTÓNOMA DE  
CHIHUAHUA



## UNIVERSIDAD AUTÓNOMA DE CHIHUAHUA.

### RESUMEN DE ESTIMACION

<b>OBRA:</b> "GESTION Y CONEXIÓN DE LA ENERGIA ELECTRICA A LA RED DE C.F.E. EN EL EDIFICIO DE LA FACULTAD DE CIENCIAS POLITICAS, UBICADA EN CIUDAD JUAREZ, CHIHUAHUA."	UACH-CCMS-05-2022/AD	IMPORTE (CON IVA)	\$ 257,633.47
	ESTIMACION 1 (UNO) Y FINIQUITO		
Municipio Ciudad Juarez, Chih.	PERIODO DEL: 4 DE JULIO AL 2 AGOSTO DE 2022		
Población Ciudad Juarez, Chih.	ESTA ESTIMACION (CON IVA)	\$	257,552.27
RUBEN GERARDO SIGALA CALZADILLAS	IMPORTE ACUMULADO (CON IVA)	\$	257,552.27
SICR830415LQ9	SALDO CANCELADO	\$	81.20

TIPO DE OBRA	IMPORTE	OBSERVACIONES
ELECTRICO	\$ 222,027.82	
<b>IMPORTE TOTAL ESTIMACION (SIN IVA)</b>	<b>\$ 222,027.82</b>	

NOTA.-

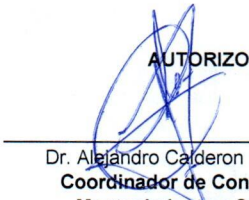
<b>RETENCIONES</b>  0.2% CMIC \$ 444.06 0.1% D.I.F. \$ 222.03 \$ -  <b>SUMA RETENCIONES \$ 666.09</b>  <b>RESUMEN</b> SUMA ESTIMACION \$ 222,027.82 I.V.A. DEL IMPORTE \$ 35,524.45 SUB-TOTAL \$ 257,552.27 AMORT. ANTICIPO \$ - I.V.A. DE ANTICIPO \$ - SUBTOTAL \$ 222,027.82 IVA SUBTOTAL \$ 35,524.45 DESCUENTOS \$ 666.09 <b>NETO A PAGAR \$ 256,886.18</b>	<b>FORMULO</b>   Ing. Ruben Gerardo Sigala Calzadillas <b>CONTRATISTA</b>	<b>REVISO</b>   Ing. Saul Garcia Ponce <b>SUPERVISOR UACH</b>
(CON LETRA) (DOSIENTOS CINCUENTA Y SEIS MIL OCHOCIENTOS OCHENTA Y SEIS PESOS 18/100 M.N.)	<b>AUTORIZO</b>   Dr. Alejandro Calderon Landaverde <b>Coordinador de Construcción          Mantenimiento y Servicios</b>	

Seguimiento Financiero de la obra:

"GESTION Y CONEXIÓN DE LA ENERGIA ELECTRICA A LA RED DE C.F.E. EN EL EDIFICIO DE LA FACULTAD DE CIENCIAS POLITICAS, UBICADA EN CIUDAD JUAREZ, CHIHUAHUA."

ESTIMACION 1 (UNO) Y FINIQUITO

UACH-CCMS-05-2022/AD

PERIODO DEL: 4 DE JULIO AL 2 AGOSTO DE 2022

1.- CONTRATO

CONCEPTO	IMPORTE SIN I.V.A.	IMPORTE CON I.V.A.
IMPORTE DE CONTRATADO	\$ 222,097.82	257,633.47
TOTAL	\$ 222,097.82	257,633.47
ESTIMACION ACUMULADA ANTERIOR	\$ -	-
<b>ESTA ESTIMACION</b>	<b>\$ 222,027.82</b>	<b>257,552.27</b>
ESTIMACION ACUMULADA	\$ 222,027.82	257,552.27
SALDO CANCELADO	\$ 70.00	81.20

2.- AMORTIZACION DE ANTICIPO

CONCEPTO	IMPORTE SIN I.V.A.	IMPORTE CON I.V.A.
IMPORTE DE ANTICIPO	\$ -	\$ -
ACUMULADO ANTERIOR	\$ -	\$ -
ESTA ESTIMACION	\$ -	\$ -
ACUMULADO	\$ -	\$ -
POR AMORTIZAR	\$ -	\$ -

4.- RETENCION C.M.I.C. 0.2%

CONCEPTO	IMPORTE SIN I.V.A.
ACUMULADO ANTERIOR	\$ -
ESTA ESTIMACION	\$ 444.06
TOTAL	\$ 444.06

5.- RETENCION D.I.F. 0.1%

CONCEPTO	IMPORTE SIN I.V.A.
ACUMULADO ANTERIOR	\$ -
ESTA ESTIMACION	\$ 222.03
TOTAL	\$ 222.03

ACUMULADO ANTERIOR	\$ -	\$ -
ESTA ESTIMACION	\$ 666.09	\$ -
TOTAL	\$ 666.09	\$ -

CONTRATISTA  
ING. RUBEN GERARDO SIGALA CALZADILLAS

SUPERVISION DE LA UACH  
ING. SAUL GARCIA PONCE





UNIVERSIDAD AUTÓNOMA DE  
**CHIHUAHUA**

ESTIMACION 1 (UNO) Y FINIQUITO  
PERIODO DEL: 4 DE JULIO AL 2 AGOSTO DE 2022  
RUBEN GERARDO SIGALA CALZADILLAS  
UACH-CCMS-05-2022/AD  
"GESTION Y CONEXION DE LA ENERGIA ELECTRICA A LA  
RED DE COMISION FEDERAL DE ELECTRICIDAD C.F.E. EN  
EL EDIFICIO DE LA FACULTAD DE CIENCIAS POLITICAS,  
UBICADA EN CIUDAD JUAREZ, CHIHUAHUA."

CLAVE	PARTIDA DESCRIPCION	UNIDAD	SEGUN PRESUPUESTO	CANTIDADES DE OBRA		PRECIO UNITARIO	IMPORTE ESTIMADO
				ACUMULADO TOTAL	ACUMULADO ANTERIOR		
<b>I.0</b>	<b>ELECTRICO</b>						
1	RETIRO DE TRANSFORMADOR 15KVA EXISTENTE	PZA	1.00			\$12,709.65	\$ 12,709.65
2	SUMINISTRO E INSTALACION DE CABLEADO AEREO 2+1 TRAMO INTERPOSTAL DE 40ML INCLUYE HERRAJES Y CONEXIONES	LOTE	1.00			\$12,396.46	\$ 12,396.46
3	REUBICACION DE TRANSFORMADOR 25 KVA Y ESTRUCTURA	PZA	1.00			\$30,742.39	\$ 30,742.39
4	SUMINISTRO POSTE DE CONCRETO 12:750 PROTOCOLO	PZA	1.00			\$9,631.65	\$ 9,631.65
5	SUMINISTRO CRUCETA PR200	PZA	2.00			\$2,024.96	\$ 4,049.92
6	SUMINISTRO PERNO DR 16X457	PZA	4.00			\$117.87	\$ 471.48
7	SUMINISTRO MOLDURA RE	PZA	2.00			\$52.33	\$ 104.66
8	SUMINISTRO AISLADOR SUSP 135HL45N	PZA	9.00			\$242.42	\$ 2,181.78
9	SUMINISTRO GRAPA REMATE	PZA	6.00			\$158.63	\$ 951.78
10	SUMINISTRO ABRAZADERA 3AG	PZA	2.00			\$245.50	\$ 491.00
11	SUMINISTRO AISLADOR 13PD	PZA	6.00			\$349.62	\$ 2,097.72
12	SUMINISTRO CABLE AG	ML	60.00			\$37.61	\$ 2,256.60
13	SUMINISTRO PERNO ANCLA	PZA	2.00			\$321.87	\$ 643.74
14	SUMINISTRO MUERTO CV1	PZA	2.00			\$255.45	\$ 510.90
15	SUMINISTRO GUARDACABO	PZA	4.00			\$30.21	\$ 120.84
16	SUMINISTRO CRUCETA PT200	PZA	2.00			\$1,411.47	\$ 2,822.94
17	SUMINISTRO ABRAZADERA UL	PZA	2.00			\$538.03	\$ 1,076.06
18	SUMINISTRO CORTACIRCUITO FUSIBLE 13KV	PZA	3.00			\$2,064.17	\$ 6,192.51
19	SUMINISTRO APARTARRAYO SINTETICO 13KV	PZA	3.00			\$1,723.65	\$ 5,170.95
20	SUMINISTRO ALAMBRE DESNUDO CU CAL 4	ML	15.00			\$131.06	\$ 1,965.90
21	SUMINISTRO CONECTOR PERICO	PZA	3.00			\$214.33	\$ 642.99
22	SUMINISTRO CONECTOR ESTRIBO	PZA	3.00			\$150.10	\$ 450.30
23	SUMINISTRO CONECTOR 504	PZA	6.00			\$48.60	\$ 291.60
24	SUMINISTRO COG 15KV	PZA	1.00			\$88,654.00	\$ 88,654.00
25	PROYECTO Y GESTORIA DE TRAMITE ANTE CFE	LOTE	1.00			\$35,400.00	\$ 35,400.00
<b>TOTAL</b>							<b>\$ 222,027.82</b>

Supervisor UACI  
ING. SAUL GARCIA PONCI

Analista

G. RUBEN GERARDO SIGALA CALZADILLAS





UNIVERSIDAD AUTÓNOMA DE CHIHUAHUA

**RESIDENCIA DE OBRA**

"GESTION Y CONEXIÓN DE LA ENERGÍA ELÉCTRICA A LA RED DE COMISION FEDERAL DE ELECTRICIDAD C.F.E. EN EL EDIFICIO DE LA FACULTAD DE CIENCIAS POLITICAS, UBICADA EN CIUDAD JUAREZ, CHIHUAHUA."

NIVEL:

CONTRATO No.

UACH-CCMS-05-2022/AD

ACEPTO CONTRATISTA:

Ing. Ruben Gerardo Sigala Calzadillas

PLANO: FECHA: 3/08/2022

ODO DEL: 4 DE JULIO AL 2 AGOSTO DE

Ing. Ruben Gerardo Sigala Calzadillas

ESTIMACION 1 (UNO) Y FINIQUITO

HOJA

RESIDENTE DE

OBRA:

Ing. Ruben Gerardo Sigala Calzadillas

Pag 1/3

TOTAL

1.00

AREA

# VECES

1.00

EJES

ALTO

ANCHO

LARGO

UNIDAD

PZA

EJES

ALTO

ANCHO

LARGO

UNIDAD

PZA

EJES

ALTO

ANCHO

LARGO

UNIDAD

PZA

EJES

ALTO

ANCHO

LARGO

UNIDAD

PZA

EJES

ALTO

ANCHO

LARGO

UNIDAD

PZA

RESIDENTE DE OBRA:

Ing. Ruben Gerardo Sigala Calzadillas

SUPERVISOR UACH:

Ing. Saul Garcia Ponce

1.00

CROQUIS

	<b>OBRA:</b> "GESTION Y CONEXION DE LA ENERGIA ELECTRICA A LA RED DE COMISION FEDERAL DE ELECTRICIDAD C.F.E. EN EL EDIFICIO DE LA FACULTAD DE CIENCIAS POLITICAS, UBICADA EN CIUDAD JUAREZ, CHIHUAHUA."	<b>ESTIMACION N°</b> ESTIMACION 1 (UNO) Y FINIQUITO	<b>HOJA:</b>
	<b>NIVEL:</b>	CONTRATO NO. UACH-CCMS-05-2022/AD	<b>RESIDENTE DE OBRA</b> Ing. Ruben Gerardo Sigala Calzadillas
<b>VARIOS</b>	FECHA: 3 DE AGOSTO DE 2022	<b>CONTRATISTA:</b> RUBEN GERARDO SIGALA CALZADILLAS	

<b>RESIDENCIA DE OBRA</b>	RETIRO DE TRANSFORMADOR 15KVA EXISTENTE
<b>CONCEPTO</b>	RETIRO DE TRANSFORMADOR 15KVA EXISTENTE
<b>CLAVE</b>	RETIRO DE TRANSFORMADOR 15KVA EXISTENTE

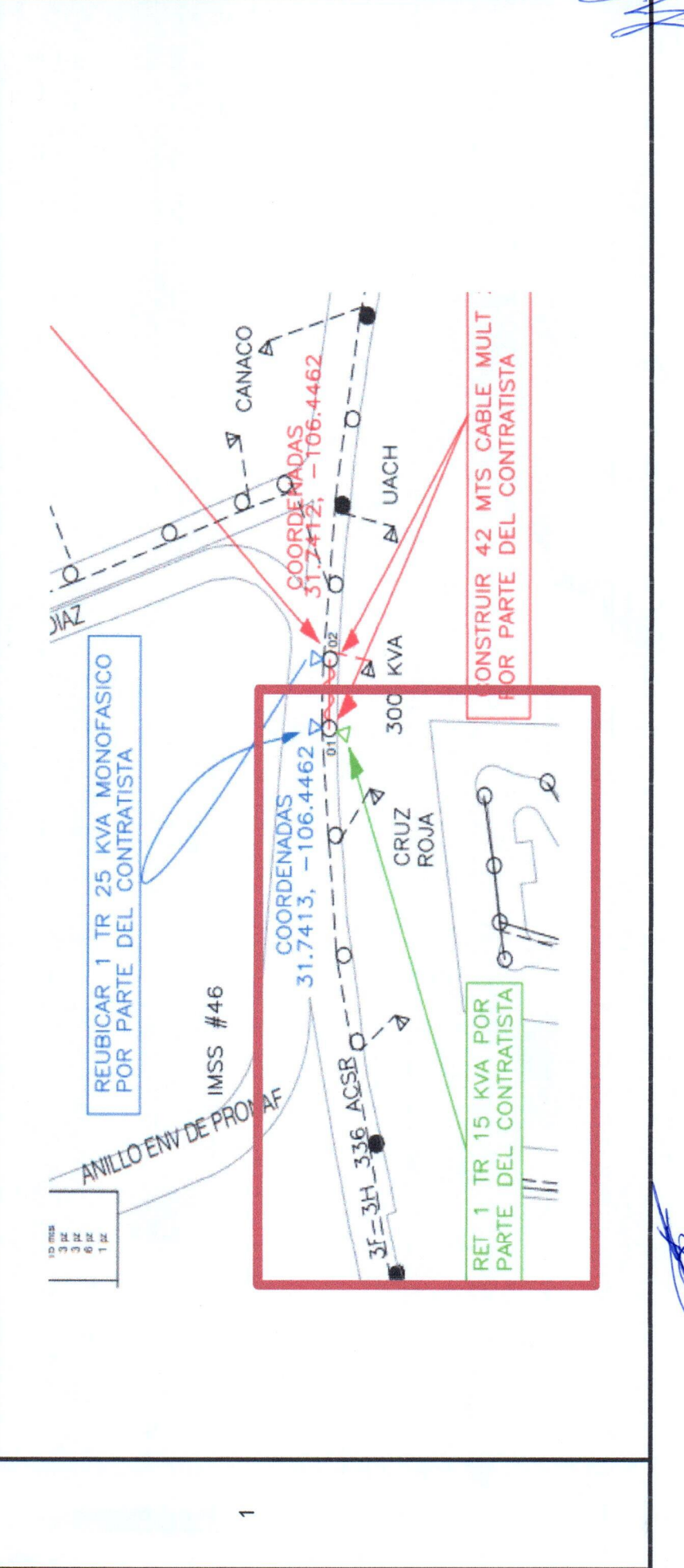



REPORTE FOTOGRAFICO

UBICACIÓN  
CHIHUAHUA, CHIHUAHUA

RAZON SOCIAL  
SIGR8304161.09

CONTRATISTA  
RUBEN GERARDO SIGALA CALZADILLAS

1 (UNO) Y FINIQUITO

RETIRO DE TRANSFORMADOR 15KVA EXISTENTE

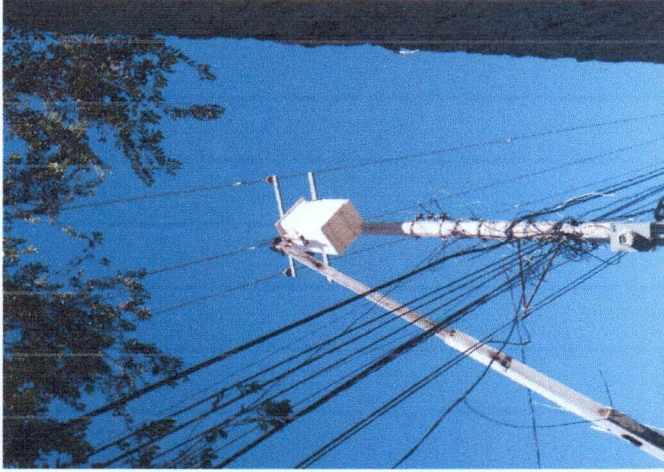
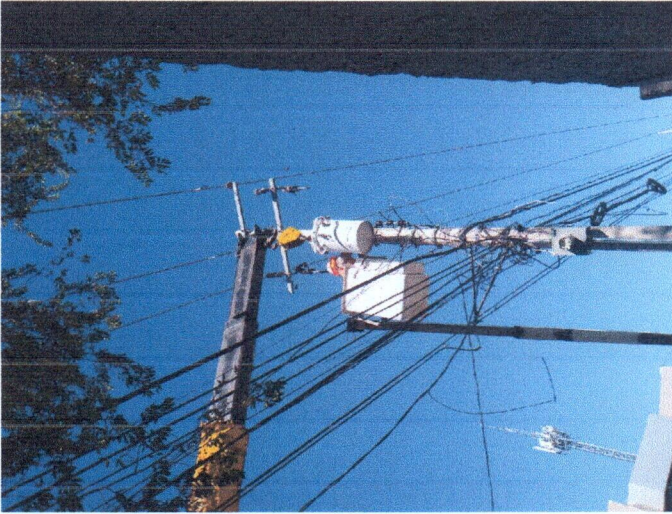

RESIDENTE DE OBRAS  
ING. RUBEN GERARDO SIGALA CALZADILLAS

SUPERVISOR U  
ARQ. SAUL GARCIA PO





CROQUIS

<b>OBRA:</b>	"GESTION Y CONEXION DE LA ENERGIA ELECTRICA A LA RED DE COMISION FEDERAL DE ELECTRICIDAD C.F.E. EN EL EDIFICIO DE LA FACULTAD DE CIENCIAS POLITICAS, UBICADA EN CIUDAD JUAREZ, CHIHUAHUA."		<b>ESTIMACION N°</b>	ESTIMACION 1 (UNO) Y FINIQUITO	<b>HOJA:</b>
<b>NIVEL:</b>	CONTRATO NO.	UACH-CCMS-05-2022/AD	<b>RESIDENTE DE OBRA</b>		
<b>VARIOS</b>	FECHA: 3 DE AGOSTO DE 2022	CONTRATISTA: RUBEN GERARDO SIGALA CALZADILLAS	Ing. Ruben Gerardo Sigala Calzadillas		

**RESIDENCIA DE OBRA**

**CONCEPTO**

SUMINISTRO E INSTALACION DE CABLEADO AEREO 2+1 TRAMO INTERPOSTAL DE 40ML INCLUYE HERRAJES Y CONEXIONES

CROQUIS DE LOCALIZACION

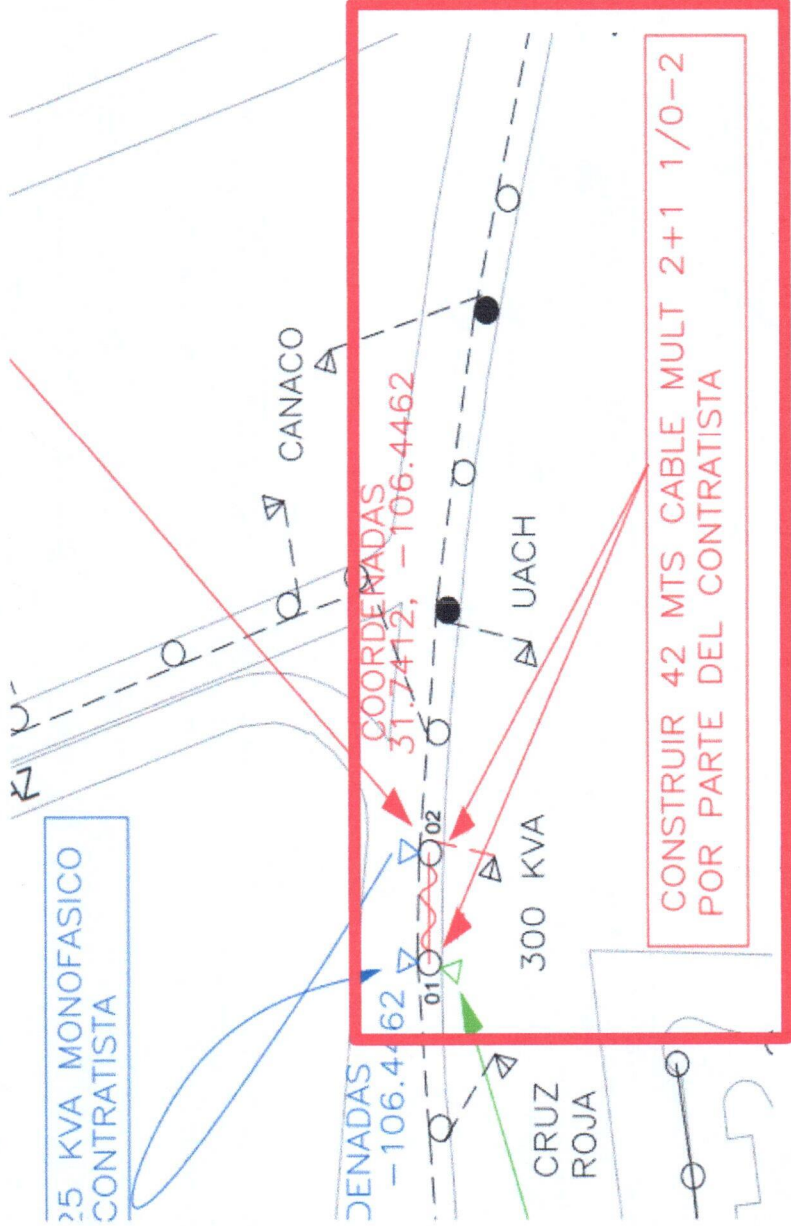



REPORTE FOTOGRAFICO

GOBIERNO DEL ESTADO DE  
CHIHUAHUA

UBICACIÓN  
CHIHUAHUA, CHIHUAHUA

RAZON SOCIAL  
SICR830415LQ9

CONTRATISTA  
RUBEN GERARDO SIGALA CALZADILLAS

1 (UNO) Y FINIQUITO

SUMINISTRO E INSTALACION DE CABLEADO AEREO 2+1 TRAMO INTERPOSTAL DE 40ML INCLUYE HERRAJES Y CONEXIONES



RESIDENTE DE OBRA  
ING. RUBEN GERARDO SIGALA CALZADILLAS

SUPERVISOR UACH  
ING. SAUL GARCIA PONCE





CROQUIS

<b>OBRA:</b>	"GESTION Y CONEXION DE LA ENERGIA ELECTRICA A LA RED DE COMISION FEDERAL DE ELECTRICIDAD C.F.E. EN EL EDIFICIO DE LA FACULTAD DE CIENCIAS POLITICAS, UBICADA EN CIUDAD JUAREZ, CHIHUAHUA."		<b>ESTIMACION N°</b>	ESTIMACION 1 (UNO) Y FINIQUITO	<b>HOJA:</b>
<b>NIVEL:</b>	FECHA: 3 DE AGOSTO DE 2022	CONTRATO NO. UACH-CCMS-05-2022/AD	<b>RESIDENTE DE OBRA</b> Ing. Ruben Gerardo Sigala Calzadillas		
<b>VARIOS</b>	CONTRATISTA: RUBEN GERARDO SIGALA CALZADILLAS				

REUBICACION DE TRANSFORMADOR 25 KVA Y ESTRUCTURA

<b>RESIDENCIA DE OBRA</b>	
<b>CONCEPTO</b>	

CROQUIS DE LOCALIZACION

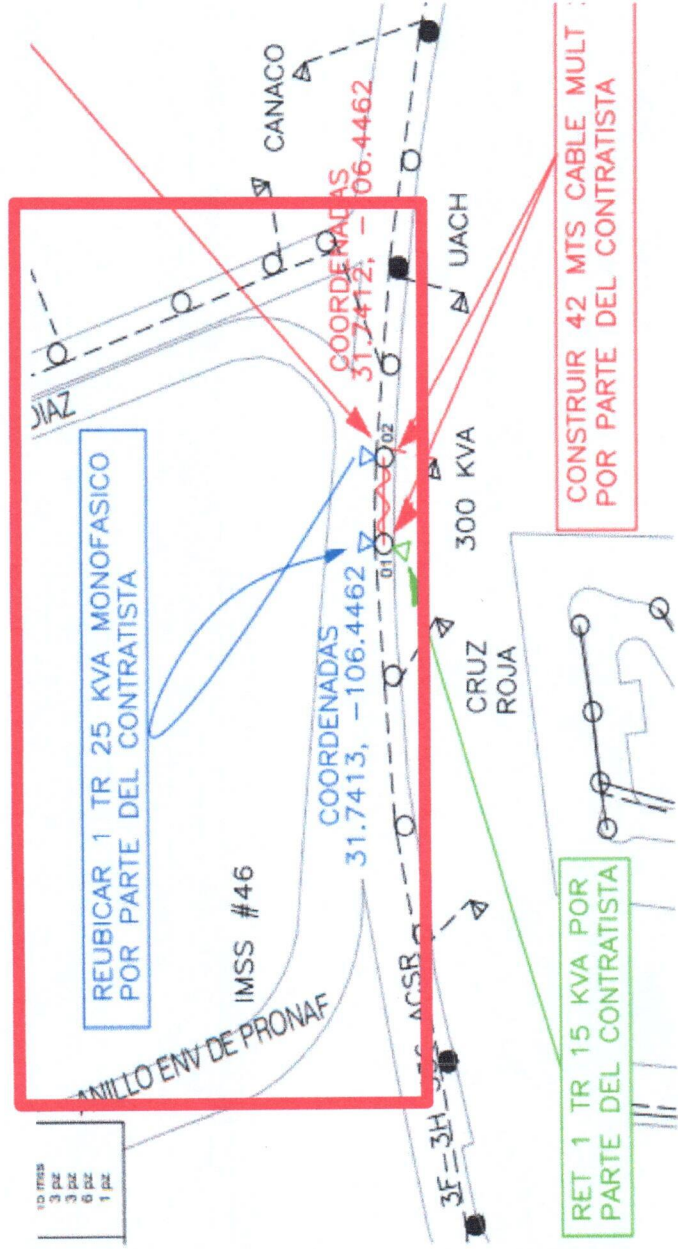





REPORTE FOTOGRAFICO

GOBIERNO DEL ESTADO DE  
CHIHUAHUA

UBICACIÓN  
CHIHUAHUA, CHIHUAHUA

RAZON SOCIAL  
SICR830415LQ9

CONTRATISTA  
RUBEN GERARDO SIGALA CALZADILLAS

1 (UNO) Y FINIQUITO

REUBICACION DE TRANSFORMADOR 25 KVA Y ESTRUCTURA

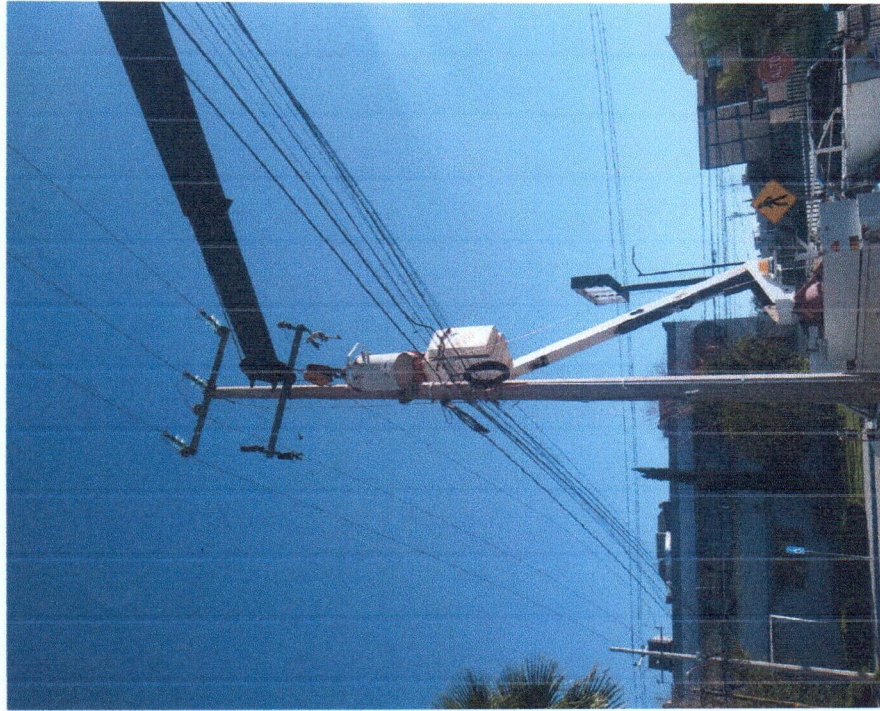

RESIDENTE DE OBRA  
ING. RUBEN GERARDO SIGALA CALZADILLAS

SUPERVISOR UACH  
ING. SAUL GARCIA PONCE



UNIVERSIDAD AUTÓNOMA DE CHIHUAHUA  
**RESIDENCIA DE OBRA**

"GESTION Y CONEXION DE LA ENERGIA ELECTRICA A LA RED DE COMISION FEDERAL DE ELECTRICIDAD C.F.E. EN EL EDIFICIO DE LA FACULTAD DE CIENCIAS POLITICAS, UBICADA EN CIUDAD JUAREZ, CHIHUAHUA."

NIVEL: \_\_\_\_\_

CONTRATO No. **UACH-CCMS-05-2022/AD**

PLANO: **FECHA: 3/08/2022** ACEPTO CONTRATISTA: \_\_\_\_\_

PERIODO DEL: **4 DE JULIO AL 2 AGOSTO DE 20** Ing. Ruben Gerardo Sigala Calzadillas

ESTIMACION 1 (UNO) Y FINIQUITO

HOJA

RESIDENTE DE OBRA:

Ing. Ruben Gerardo Sigala Calzadillas

**I.0 ELECTRICO**

SUMINISTRO POSTE DE CONCRETO 12:750 PROTOCOLO

UNIDAD PZA

ALTO

EJES

# VECES

AREA

Pag 1/3

TOTAL

1.00

1.00

RESIDENTE DE OBRA:

Ing. Ruben Gerardo Sigala Calzadillas

SUPERVISOR UACH:

Ing. Saul Garcia Ponce

1.00



REPORTE FOTOGRAFICO

UBICACIÓN	CONTRATISTA
CHIHUAHUA, CHIHUAHUA	RUBEN GERARDO SIGALA CALZADILLAS
RAZON SOCIAL	
SICR830415L09	

1 (UNO) Y FINIQUITO

4

SUMINISTRO POSTE DE CONCRETO 12:750 PROTOCOLO

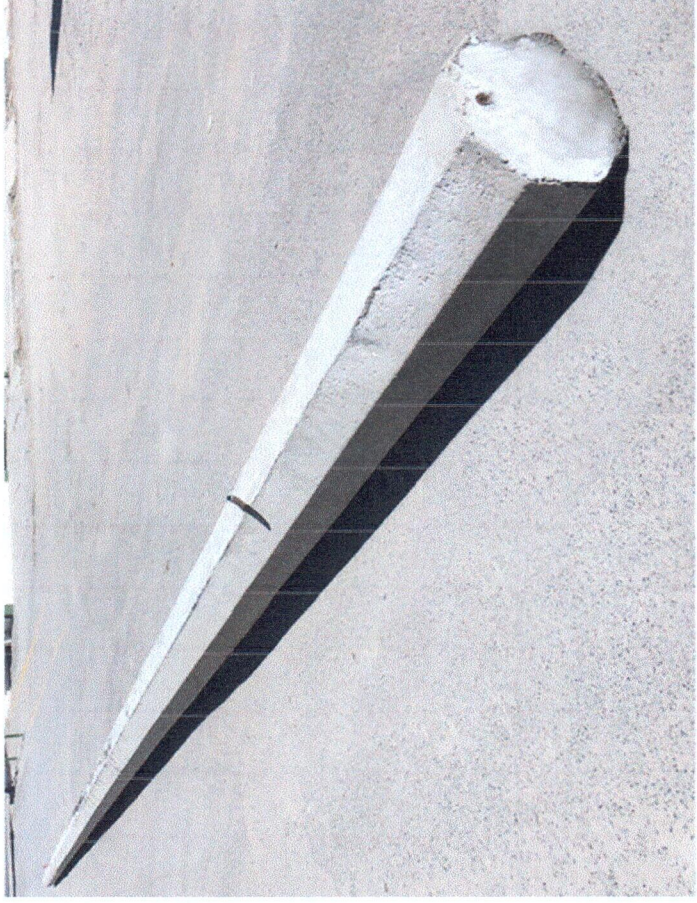

RESIDENTE DE OBRA  
 ING. RUBEN GERARDO SIGALA CALZADILLAS



SUPERVISOR UACH  
 ING. SAUL GARCIA PONCE







REPORTE FOTOGRAFICO

1 (UNO) Y FINIQUITO

UBICACIÓN  
CHIHUAHUA, CHIHUAHUA

RAZON SOCIAL  
SICR830415LQ9

CONTRATISTA  
RUBEN GERARDO SIGALA CALZADILLAS

SUMINISTRO CRUCETA PR200



RESIDENTE DE OBRA  
ING. RUBEN GERARDO SIGALA-CALZADILLAS

SUPERVISOR UACH  
ING. SAUL GARCIA PONCE





REPORTE FOTOGRAFICO

UBICACIÓN  
CHIHUAHUA, CHIHUAHUA

RAZON SOCIAL  
SICR830415L09

CONTRATISTA  
RUBEN GERARDO SIGALA CALZADILLAS

1 (UNO) Y FINIQUITO

6

SUMINISTRO PERNO DR 16X457



RESIDENTE DE OBRA  
ING. RUBEN GERARDO SIGALA CALZADILLAS

ING. SAUL GARCIA PONCE







REPORTE FOTOGRAFICO

UBICACIÓN		RAZON SOCIAL		CONTRATISTA	
CHIHUAHUA, CHIHUAHUA		SICR830415L09		RUBEN GERARDO SIGALA CALZADILLAS	

1 (UNO) Y FINIQUITO

7

SUMINISTRO MOLDURA RE



RESIDENTE DE OBRA  
 ING. RUBEN GERARDO SIGALA CALZADILLAS



SUPERVISOR UACH  
 ING. SAUL GARCIA PONCE







REPORTE FOTOGRAFICO

UNIVERSIDAD AUTONOMA DE  
CHIHUAHUA

UBICACIÓN  
CHIHUAHUA, CHIHUAHUA

RAZON SOCIAL  
SICR8304151.09

CONTRATISTA  
RUBEN GERARDO SIGALA CALZADILLAS

1 (UNO) Y FINIQUITO

8

SUMINISTRO AISLADOR SUSP 135HL45N



RESIDENTE DE OBRA  
ING. RUBEN GERARDO SIGALA CALZADILLAS

SUPERVISOR OACH  
ING. SAUL GARCIA PONCE



UNIVERSIDAD AUTÓNOMA DE  
**CHIHUAHUA**  
 RESIDENCIA DE OBRA

"GESTION Y CONEXIÓN DE LA ENERGIA ELECTRICA A LA RED DE COMISION FEDERAL DE ELECTRICIDAD C.F.E. EN EL EDIFICIO DE LA FACULTAD DE CIENCIAS POLITICAS, UBICADA EN CIUDAD JUAREZ, CHIHUAHUA."

NIVEL: \_\_\_\_\_

CONTRATO No. **UACH-CCMS-05-2022/AD**

PLANO: **FECHA: 3/08/2022**

PERIODO DEL: 4 DE JULIO AL 2 AGOSTO DE 2022

ACEPTO CONTRATISTA: **Ing. Ruben Gerardo Sigala Calzadillas**

ESTIMACION 1 (UNO) Y FINIQUITO

HOJA

RESIDENTE DE OBRA:  
**Ing. Ruben Gerardo Sigala Calzadillas**

Pag 1/3

TOTAL

6.00

# VECES

6.00

AREA

EJES

ALTO

ANCHO

LARGO

UNIDAD

PZA

RESIDENTE DE OBRA:

**Ing. Ruben Gerardo Sigala Calzadillas**

RESIDENTE DE OBRA:

**Ing. Ruben Gerardo Sigala Calzadillas**

SUPERVISOR UACH:

**Ing. Saul Garcia Ponce**

RESIDENTE DE OBRA:

**Ing. Ruben Gerardo Sigala Calzadillas**

RESIDENTE DE OBRA:

**Ing. Ruben Gerardo Sigala Calzadillas**

6.00



REPORTE FOTOGRAFICO

UBICACIÓN		RAZÓN SOCIAL		CONTRATISTA	
CHIHUAHUA, CHIHUAHUA		SICR830415L09		RUBEN GERARDO SIGALA CALZADILLAS	

1 (UNO) Y FINIQUITO

SUMINISTRO GRAPA REMATE

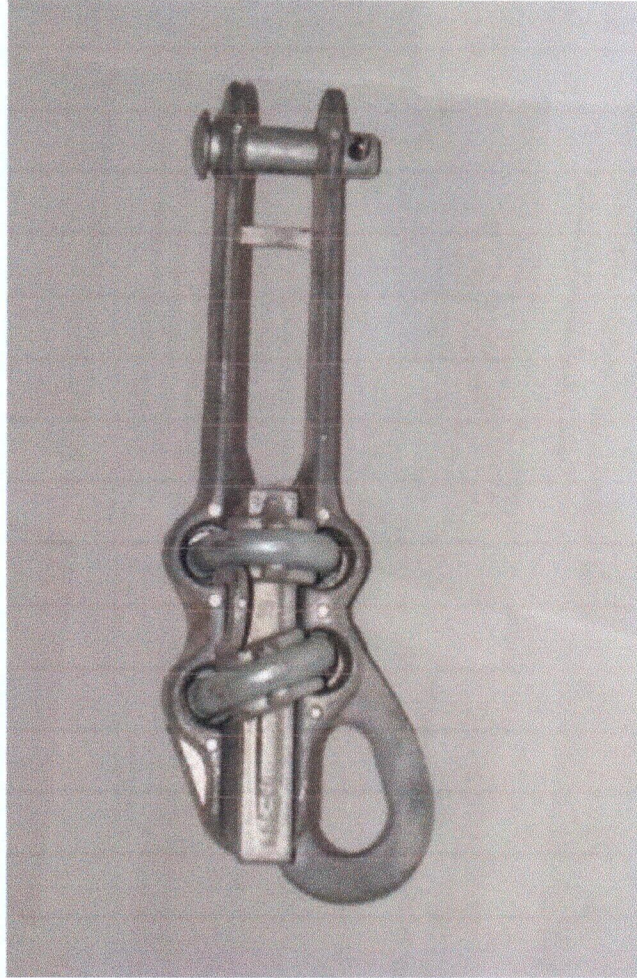

RESIDENTE DE OBRA  
 ING. RUBEN GERARDO SIGALA CALZADILLAS



SUPERVISOR UACH  
 ING. SAUL GARCIA PONCE

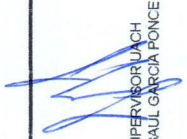





REPORTE FOTOGRAFICO

UBICACIÓN		RAZON SOCIAL	
CHIHUAHUA, CHIHUAHUA		CONTRATISTA	
SICR830415L09		RUBEN GERARDO SIGALA CALZADILLAS	

1 (UNO) Y FINIQUITO

10

SUMINISTRO ABRAZADERA 3AG



RESIDENTE DE OBRA  
 ING. RUBEN GERARDO SIGALA CALZADILLAS



SUPERVISOR UACH  
 ING. SAUL GARCIA PONCE





UNIVERSIDAD AUTÓNOMA DE  
**CHIHUAHUA**  
RESIDENCIA DE OBRA

"GESTION Y CONEXION DE LA ENERGIA ELECTRICA A LA RED DE COMISION FEDERAL DE ELECTRICIDAD C.F.E. EN EL EDIFICIO DE LA FACULTAD DE CIENCIAS POLITICAS, UBICADA EN CIUDAD JUAREZ, CHIHUAHUA."

NIVEL: \_\_\_\_\_

CONTRATO No. **UACH-CCMS-05-2022/AD**

PLANO: **FECHA: 3/08/2022**

PERIODO DEL: **4 DE JULIO AL 2 AGOSTO DE 20**

ACEPTO CONTRATISTA: \_\_\_\_\_

Ing. Ruben Gerardo Sigala Caizadillas

ESTIMACION 1 (UNO) Y FINIQUITO

HOJA

RESIDENTE DE OBRA:

Ing. Ruben Gerardo Sigala

Caizadillas

Pag 1/3

TOTAL

6.00

UNIDAD

PZA

LARGO

ANCHO

ALTO

EJES

# VECES

AREA

6.00

RESIDENTE DE OBRA:

Ing. Ruben Gerardo Sigala Caizadillas

SUPERVISOR UACH:

Ing. Saul Garcia Ponce

6.00





REPORTE FOTOGRAFICO

UBICACIÓN		RAZON SOCIAL	
CHIHUAHUA, CHIHUAHUA		SICR830415LQ9	
CONTRATISTA		RUBEN GERARDO SIGALA CALZADILLAS	

1 (UNO) Y FINIQUITO

11

SUMINISTRO AISLADOR 13PD

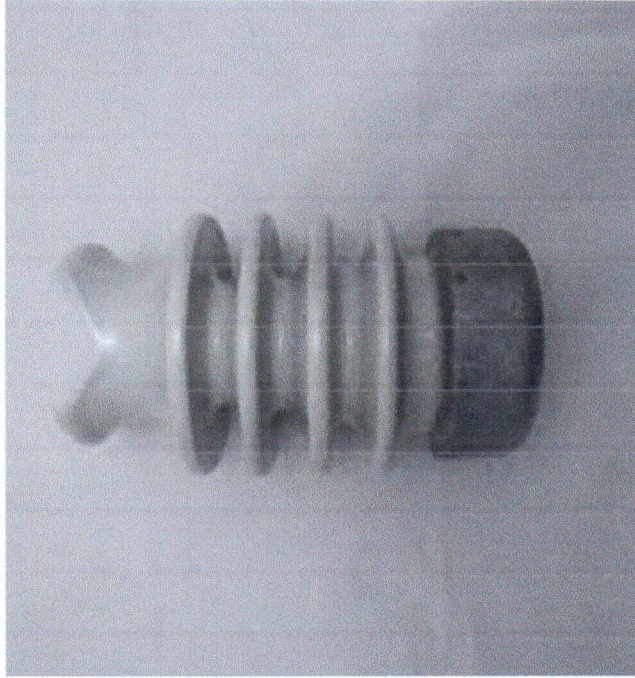

RESIDENTE DE OBRA  
 ING. RUBEN GERARDO SIGALA CALZADILLAS



SUPERVISOR UACH  
 ING. SAUL GARCIA PONCE







REPORTE FOTOGRAFICO

UBICACIÓN: CHIHUAHUA, CHIHUAHUA

RAZON SOCIAL: SICR830415.L09

CONTRATISTA: RUBEN GERARDO SIGALA CALZADILLAS

1 (UNO) Y FINIQUITO

SUMINISTRO CABLE AG



RESIDENTE DE OBRA  
 ING. RUBEN GERARDO SIGALA CALZADILLAS



SUPERVISOR UACH  
 ING. SAUL GARCIA PONCE

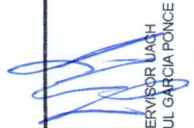



UNIVERSIDAD AUTÓNOMA DE  
CHIHUAHUA  
RESIDENCIA DE OBRA

"GESTION Y CONEXION DE LA ENERGIA ELECTRICA A LA RED DE COMISION FEDERAL DE ELECTRICIDAD C.F.E. EN EL EDIFICIO DE LA FACULTAD DE CIENCIAS POLITICAS, UBICADA EN CIUDAD JUAREZ, CHIHUAHUA."

NIVEL: \_\_\_\_\_

CONTRATO No. \_\_\_\_\_

UACH-CCMS-05-2022/AD

ACEPTO CONTRATISTA:

Ing. Ruben Gerardo Sigala Calzadillas

ESTIMACION 1 (UNO) Y FINIQUITO

HOJA

RESIDENTE DE OBRA:

Ing. Ruben Gerardo Sigala Calzadillas

Pag 1/3

TOTAL

2.00

AREA

# VECES

2.00

EJES

ALTO

ANCHO

LARGO

UNIDAD

PZA

I.0 ELECTRICO

SUMINISTRO PERNO ANCLA

13.0

RESIDENTE DE OBRA:

Ing. Ruben Gerardo Sigala Calzadillas

SUPERVISOR UACH:

Ing. Saul Garcia Ponce

2.00



REPORTE FOTOGRAFICO

UBICACIÓN	CONTRATISTA
CHIHUAHUA, CHIHUAHUA	RUBEN GERARDO SIGALA CALZADILLAS
RAZON SOCIAL	
SICR88304161.09	

1 (UNO) Y FINIQUITO

SUMINISTRO PERNO ANCLA

13

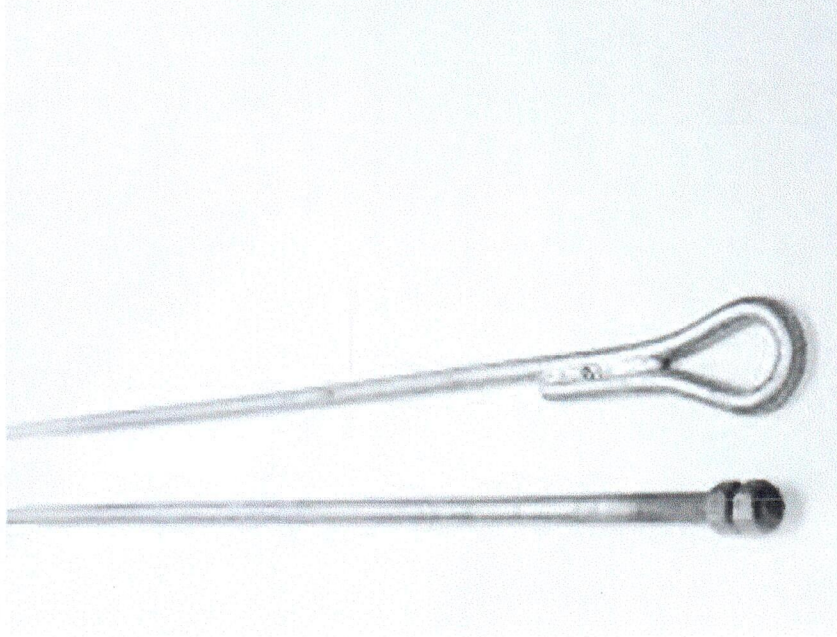

RESIDENTE DE OBRA  
ING. RUBEN GERARDO SIGALA CALZADILLAS

SUPERVISOR OACH  
ING. SAUL GARCIA PONCE





REPORTE FOTOGRAFICO

Empty rectangular boxes for additional information

UBICACIÓN	RAZON SOCIAL	CONTRATISTA
CHIHUAHUA, CHIHUAHUA	SICR830415L09	RUBEN GERARDO SIGALA CALZADILLAS

1 (UNO) Y FINIQUITO

SUMINISTRO MUERTO CV1



RESIDENTE DE OBRA  
 ING. RUBEN GERARDO SIGALA CALZADILLAS



SUPERVISOR UACH  
 ING. SAUL GARCIA PONCE









REPORTE FOTOGRAFICO

UBICACIÓN		RAZON SOCIAL	
CHIHUAHUA, CHIHUAHUA		CONTRATISTA	
SICR830415L03		RUBEN GERARDO SIGALA CALZADILLAS	

1 (UNO) Y FINIQUITO

SUMINISTRO GUARDACABO

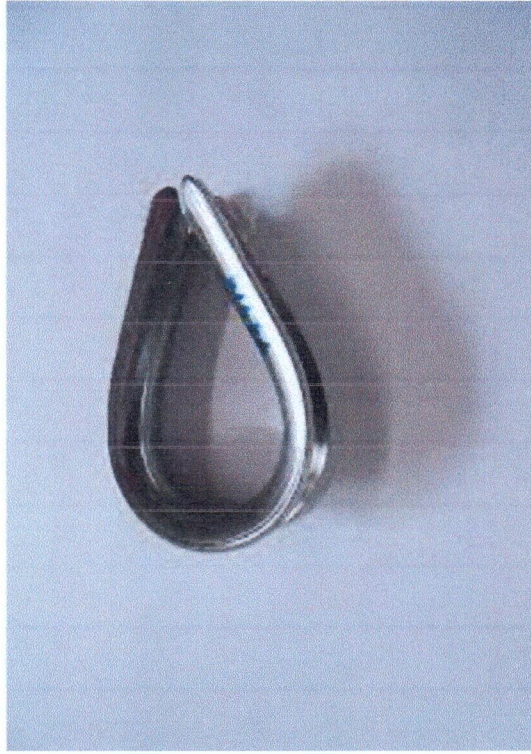

RESIDENTE DE OBRA  
ING. RUBEN GERARDO SIGALA CALZADILLAS

SUPERVISOR UACH  
ING. SAUL GARCIA PONCE





REPORTE FOTOGRAFICO

UBICACIÓN	RAZON SOCIAL
CHIHUAHUA, CHIHUAHUA	SICR830415LC9
	CONTRATISTA
	RUBEN GERARDO SIGALA CALZADILLAS

1 (UNO) Y FINIQUITO

SUMINISTRO CRUCETA PT200



RESIDENTE DE OBRA  
ING. RUBEN GERARDO SIGALA CALZADILLAS

SUPERVISOR UACH  
ING. SAUL GARCIA PONCE





REPORTE FOTOGRAFICO

UBICACIÓN	RAZON SOCIAL
CHIHUAHUA, CHIHUAHUA	SICR830415L09
CONTRATISTA	
RUBEN GERARDO SIGALA CALZADILLAS	

1 (UNO) Y FINIQUITO

SUMINISTRO ABRAZADERA UL



RESIDENTE DE OBRA  
ING. RUBEN GERARDO SIGALA CALZADILLAS

SUPERVISOR UACH  
ING. SAUL GARCIA PONCE





REPORTE FOTOGRAFICO

UBICACIÓN  
CHIHUAHUA, CHIHUAHUA

RAZÓN SOCIAL  
SICR839416108

CONTRATISTA  
RUBEN GERARDO SIGALA CALZADILLAS

1 (UNO) Y FINIQUITO

SUMINISTRO CORTACIRCUITO FUSIBLE 13KV

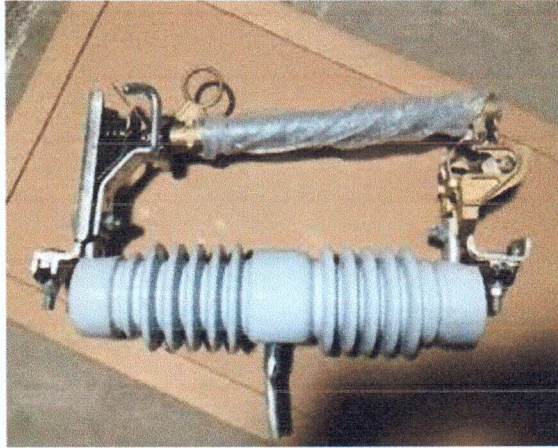

RESIDENTE DE OBRA  
ING. RUBEN GERARDO SIGALA CALZADILLAS

SUPERVISOR UACH  
ING. SAUL GARCIA PONCE



UNIVERSIDAD AUTÓNOMA DE  
**CHIHUAHUA**  
RESIDENCIA DE OBRA

"GESTION Y CONEXION DE LA ENERGIA ELECTRICA A LA RED DE COMISION FEDERAL DE ELECTRICIDAD C.F.E. EN EL EDIFICIO DE LA FACULTAD DE CIENCIAS POLITICAS, UBICADA EN CIUDAD JUAREZ, CHIHUAHUA."

ESTIMACION 1 (UNO) Y FINIQUITO

HOJA

NIVEL: \_\_\_\_\_

CONTRATO No. **UACH-CCMS-05-2022/AD**

RESIDENTE DE OBRA:  
Ing. Ruben Gerardo Sigala Calzadillas

PLANO: \_\_\_\_\_

ACEPTO CONTRATISTA:  
Ing. Ruben Gerardo Sigala Calzadillas

Pag 1/3

PERIODO DEL: 4 DE JULIO AL 2 AGOSTO DE 2022

# VECES

TOTAL

UNIDAD

AREA

LARGO

EJES

ANCHO

ALTO

PZA

3.00

19.0

3.00

ELECTRICO

SUMINISTRO APARTARRAYO

SINTETICO 13KV

RESIDENTE DE OBRA:

SUPERVISOR UACH:

Ing. Ruben Gerardo Sigala Calzadillas

Ing. Saul Garcia Ponce

3.00

3.00

3.00

3.00

3.00

3.00

3.00

3.00

3.00

3.00

3.00

3.00

3.00

3.00

3.00

3.00

3.00

3.00

3.00

3.00

3.00

3.00

3.00

3.00

3.00

3.00

3.00

3.00

3.00

3.00

3.00

3.00

3.00

3.00

3.00





REPORTE FOTOGRAFICO

[Empty box]

[Empty box]

UBICACIÓN

RAZON SOCIAL

CONTRATISTA

CHIHUAHUA, CHIHUAHUA

SICR830415L08

RUBEN GERARDO SIGALA CALZADILLAS

1 (UNO) Y FINIQUITO

19

SUMINISTRO APARTARRAYO SINTETICO 13KV

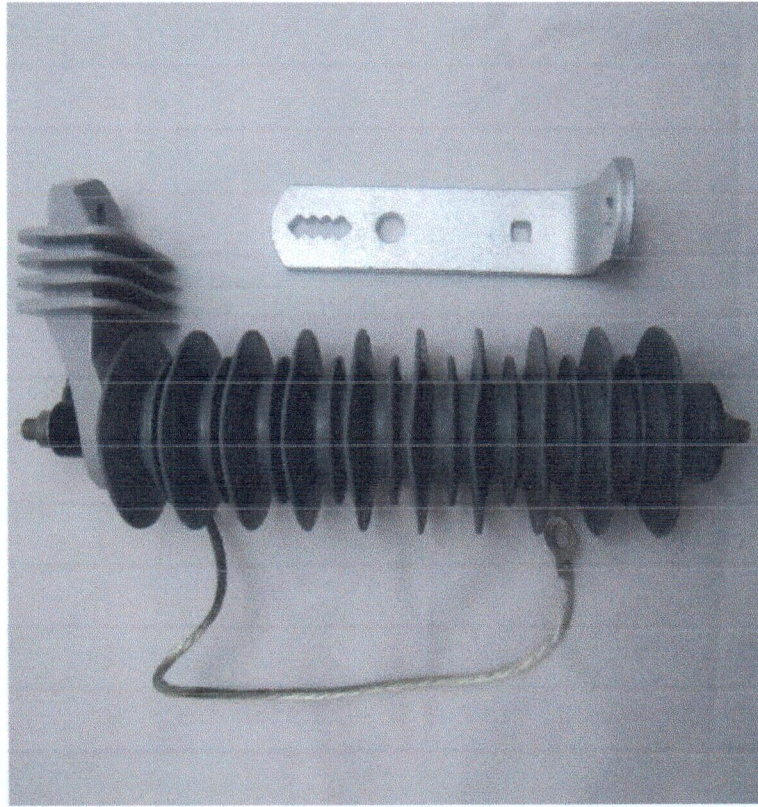

SUPERVISOR JACH  
ING. SAUL GARCIA PONCE

RESIDENTE DE OBRA  
ING RUBEN GERARDO SIGALA CALZADILLAS



UNIVERSIDAD AUTÓNOMA DE  
**CHIHUAHUA**  
RESIDENCIA DE OBRA

"GESTION Y CONEXION DE LA ENERGIA ELECTRICA A LA RED DE COMISION FEDERAL DE ELECTRICIDAD C.F.E. EN EL EDIFICIO DE LA FACULTAD DE CIENCIAS POLITICAS, UBICADA EN CIUDAD JUAREZ, CHIHUAHUA."

NIVEL: \_\_\_\_\_

CONTRATO No. **UACH-CCMS-05-2022/AD**

PLANO: **FECHA: 3/08/2022**

PERIODO DEL: 4 DE JULIO AL 2 AGOSTO DE 2022 **ACEPTO CONTRATISTA:** Ing. Ruben Gerardo Sigala Calzadillas

ESTIMACION 1 (UNO) Y FINIQUITO

HOJA

RESIDENTE DE OBRA:

Ing. Ruben Gerardo Sigala Calzadillas

Pag 1/3

TOTAL  
15.00

AREA

AREA

# VECES

15.00

EJES

EJES

ALTO

ALTO

ANCHO

ANCHO

LARGO

LARGO

UNIDAD

ML

**I.0 ELECTRICO**

SUMINISTRO ALAMBRE DESNUDO  
CU CAL 4

RESIDENTE DE OBRA:

Ing. Ruben Gerardo Sigala Calzadillas

SUPERVISOR UACH:

Ing. Saul Garcia Ponce

15.00



REPORTE FOTOGRAFICO

UBICACIÓN	RAZON SOCIAL	CONTRATISTA	
CHIHUAHUA, CHIHUAHUA	SICR830415L09	RUBEN GERARDO SIGALA CALZADILLAS	

1 (UNO) Y FINIQUITO

20

SUMINISTRO ALAMBRE DESNUDO CU CAL 4



RESIDENTE DE OBRA  
 ING. RUBEN GERARDO SIGALA CALZADILLAS



SUPERVISOR UACH  
 ING. SAUL GARCIA PONCE







REPORTE FOTOGRAFICO

UBICACIÓN  
CHIHUAHUA, CHIHUAHUA

RAZON SOCIAL  
SICR830415L09

CONTRATISTA  
RUBEN GERARDO SIGALA CALZADILLAS

1 (UNO) Y FINIQUITO

SUMINISTRO CONECTOR PERICO



RESIDENTE DE OBRA  
ING. RUBEN GERARDO SIGALA CALZADILLAS

SUPERVISOR UACH  
ING. SAUL GARCIA PONCE





REPORTE FOTOGRAFICO

UBICACIÓN	CONTRATISTA
CHIHUAHUA, CHIHUAHUA	RUBEN GERARDO SIGALA CALZADILLAS
RAZON SOCIAL	
SICR830415LQ9	

1 (UNO) Y FINIQUITO

SUMINISTRO CONECTOR ESTRIBO

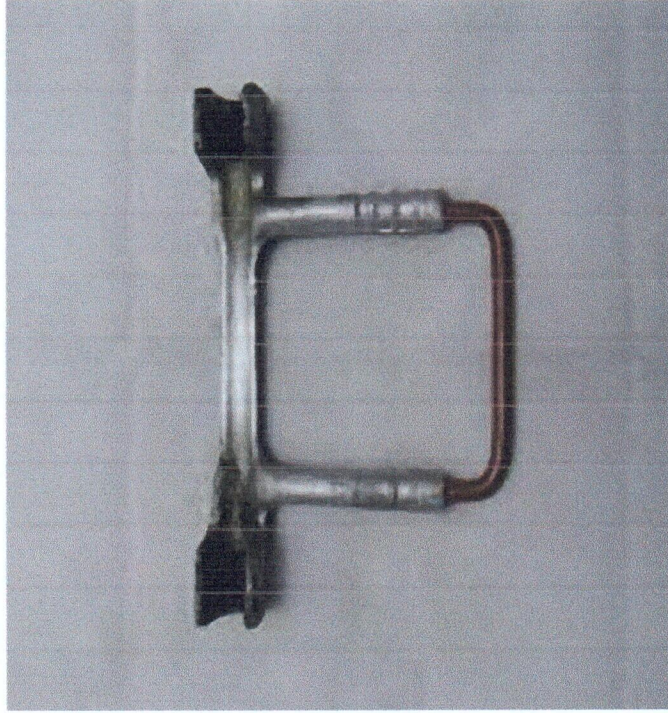

RESIDENTE DE OBRA  
 ING. RUBEN GERARDO SIGALA CALZADILLAS



SUPERVISOR OACH  
 ING. SAUL GARCIA PONCE









REPORTE FOTOGRAFICO

UBICACIÓN	RAZON SOCIAL	CONTRATISTA	
CHIHUAHUA, CHIHUAHUA	SICR830415L09	RUBEN GERARDO SIGALA CALZADILLAS	

1 (UNO) Y FINIQUITO

23

SUMINISTRO CONECTOR 504

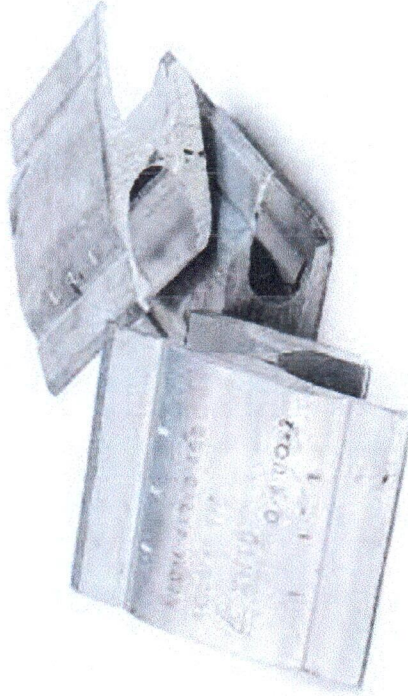

RESIDENTE DE OBRA  
 ING. RUBEN GERARDO SIGALA CALZADILLAS



SUPERVISOR UACH  
 ING. SAUL GARCIA PONCE







REPORTE FOTOGRAFICO

UBICACIÓN: CHIHUAHUA, CHIHUAHUA

RAZON SOCIAL: SICR830415LQ9

CONTRATISTA: RUBEN GERARDO SIGALA CALZADILLAS

1 (UNO) Y FINIQUITO

SUMINISTRO COG 15KV

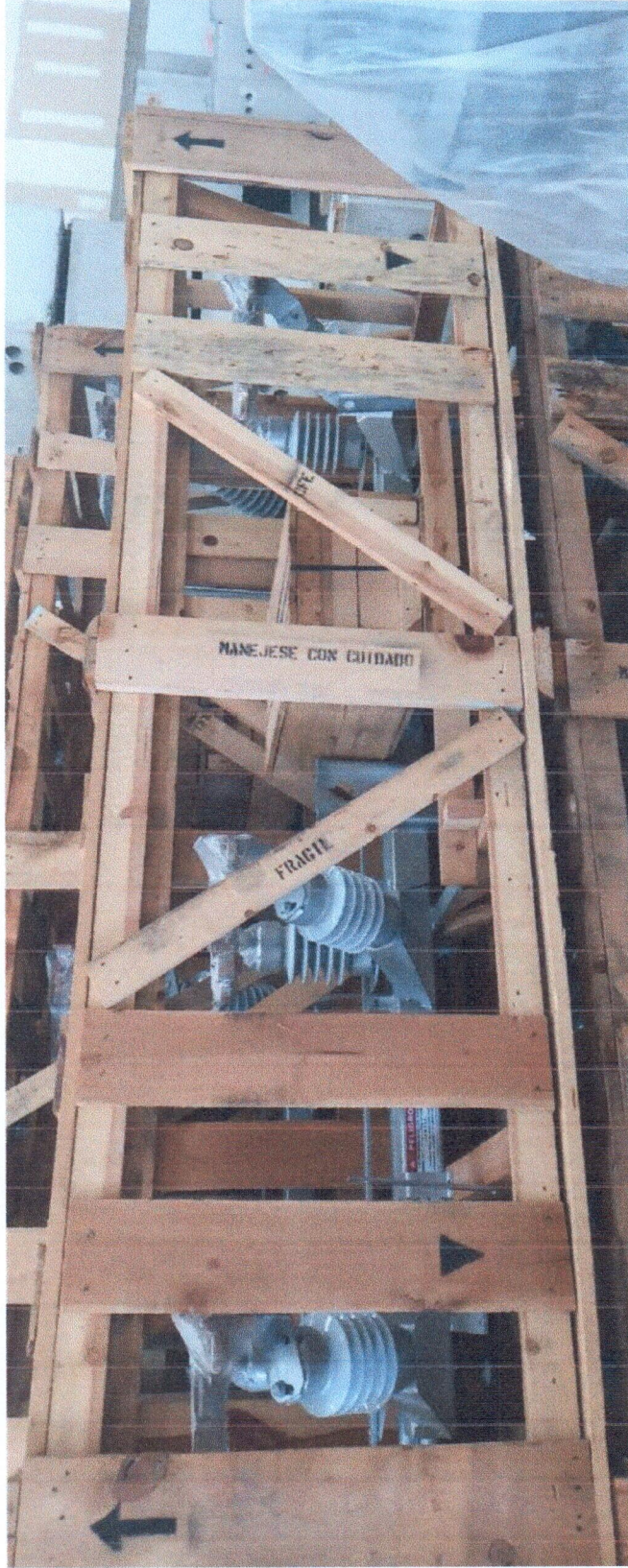

RESIDENTE DE OBRA  
ING. RUBEN GERARDO SIGALA CALZADILLAS

SUPERVISOR UACH  
ING. SAUL GARCIA PONCE



UNIVERSIDAD AUTÓNOMA DE CHIHUAHUA

RESIDENCIA DE OBRA

1.0 ELECTRICO

PROYECTO Y GESTORIA DE TRAMITE ANTE CFE

"GESTION Y CONEXION DE LA ENERGIA ELECTRICA A LA RED DE COMISION FEDERAL DE ELECTRICIDAD C.F.E. EN EL EDIFICIO DE LA FACULTAD DE CIENCIAS POLITICAS, UBICADA EN CIUDAD JUAREZ, CHIHUAHUA."

CONTRATO No.

UACH-CCMS-05-2022/AD

ACEPTO CONTRATISTA:

Ing. Ruben Gerardo Sigala Caizadillas

ESTIMACION 1 (UNO) Y FINIQUITO

HOJA

RESIDENTE DE OBRA:

Ing. Ruben Gerardo Sigala Caizadillas

Pag 1/3

TOTAL

1.00

AREA

# VECES

1.00

EJES

ALTO

ANCHO

LARGO

UNIDAD

LOTE

RESIDENTE DE OBRA:

Ing. Ruben Gerardo Sigala Caizadillas

SUPERVISOR UACH:

Ing. Saul Garcia Ponce

1.00



REPORTE FOTOGRAFICO

UBICACIÓN: CHIHUAHUA, CHIHUAHUA

RAZON SOCIAL: RUBEN GERARDO SIGALA CALZADILLAS

CONTRATISTA: RUBEN GERARDO SIGALA CALZADILLAS

CHIHUAHUA, CHIHUAHUA

SICR830415L09

1 (UNO) Y FINIQUITO

PROYECTO Y GESTORIA DE TRAMITE ANTE CFE

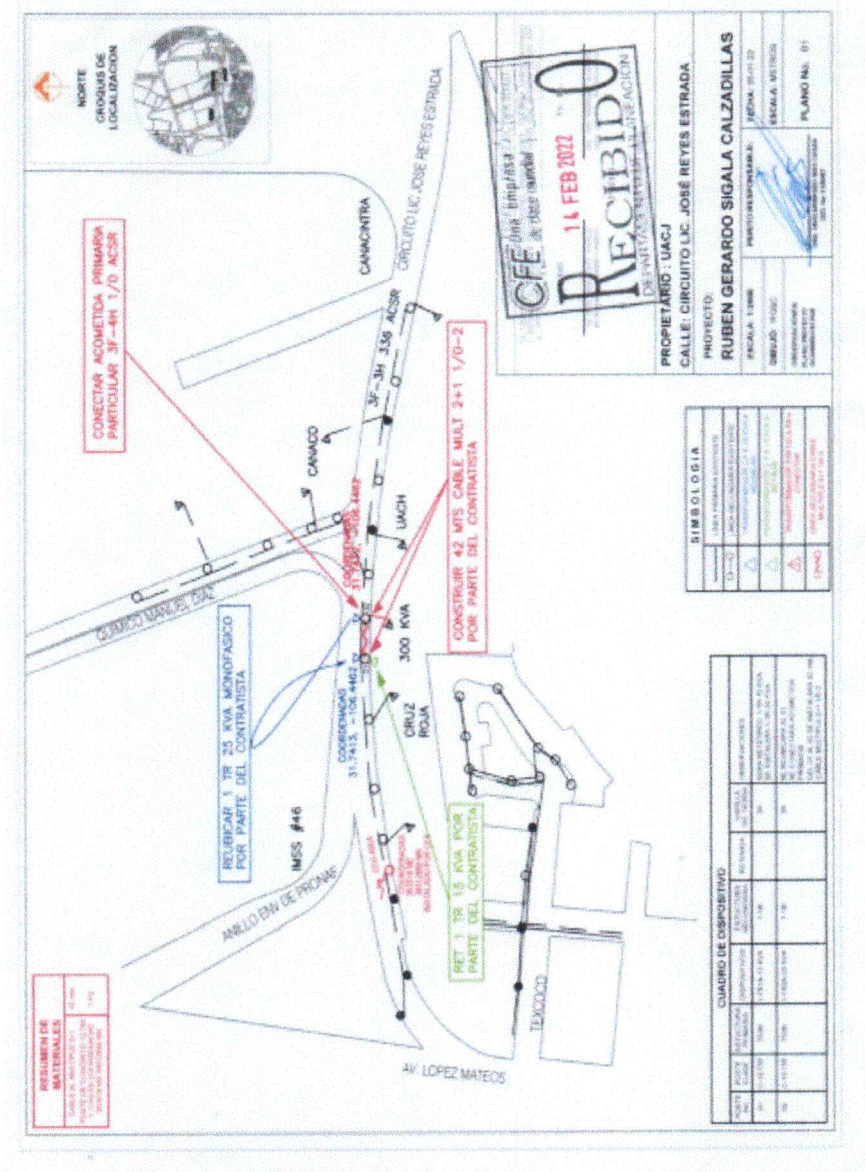

RESIDENTE DE OBRA  
 ING. RUBEN GERARDO SIGALA CALZADILLAS

SUPERVISOR UACH  
 ING. SAUL GARCIA PONCE