

JUAN MANUEL VALDEZ FLORES

VAFJ621116JB7
RÉGIMEN FISCAL: 612 - Personas Físicas con Actividades Empresariales y Profesionales
35A, 2601, Obrera, 31350, Chihuahua, Chihuahua, México
Tel. 6144154444

CLIENTE

Universidad Autónoma de Chihuahua
UAC661018EG1
USO CFDI: I01 - Construcciones
Escorza, 900, Zona Centro, 31000, Chihuahua, Chihuahua, México
Tel. (614)4391500

Factura 1185

FOLIO FISCAL (UUID)
0442641C-2E76-40FF-AB37-1766E06D75EE
NO. DE SERIE DEL CERTIFICADO DEL SAT
00001000000405535779
NO. DE SERIE DEL CERTIFICADO DEL EMISOR
00001000000402038916
FECHA Y HORA DE CERTIFICACIÓN
2018-08-21T18:12:10
RFC PROVEEDOR DE CERTIFICACIÓN
FMD100203JS7
FECHA Y HORA DE EMISIÓN DE CFDI
2018-08-21T17:18:50
LUGAR DE EXPEDICIÓN
31350

Table with 7 columns: Cantidad, Unidad, No. Identificación, Descripción, Precio Unitario, Descuento, Importe. Row 1: 1.00, E48, CERAMICA, PAGO DE ESTIMACION NUMERO 1 UNICA CORRESPONDIENTE A LOS TRABAJOS PARA EL ACCESO AL AUDITORIO DEL EDIFICIO ACADEMICO...

MONTE CON LETRA

CIENTO SEIS MIL QUINIENTOS TRES PESOS, 51/100 MXN

Summary table with 2 columns: Description, Amount. Rows: SUBTOTAL ANTES DESCUENTO \$92,089.64, DESCUENTO \$276.27, SUBTOTAL \$91,813.37, TRASLADO IVA TASA 0.160000 \$14,690.14, TOTAL \$106,503.51

TIPO DE COMPROBANTE
FORMA DE PAGO
MÉTODO DE PAGO
MONEDA

I - Ingreso
99 - Por definir
PPD - Pago en parcialidades o diferido
MXN - Peso Mexicano



SELLO DIGITAL DEL CFDI

C4pPE+vH82YU/e7myPI/BuzF+7hSZvL9CXdf8aGQdFXgVRCb7n4adlWXoNSsaSebzxKWfEHXnUv3uteOsWwRPcU5KKixs+98/b+ruZXKYDMXsxc/NUiI77rVjMlmo68DW6gYNBvdvVZ5h4rHUTXIVbGPRtncST+d2LjPLwm3nzmCjImeBpJvk2kEE67eGh53fAmkxhG9gfOn469qi8iQFGv5a3ts1Sg5Ep0X9ai0hU52uWCo40UJn/m4Vj0v0GIML0ZaJ/P1T9jK7LnG2VqcGvHFNatpK7VKUxmvdxcTWOj06Wc7GcJgBHfg3wD4xcxLD3cLHEloke9edkixQg==

SELLO DIGITAL DEL SAT

jOnGHtl7ZrHrM1vZ5kF6DOxltD7Jesi43BjWwTowlhVf5p95WYAU/1hNqFxFR1MSY2ppQkWEGHjqa6LR8KsDdd8KUwf+RAdG82IS7eLjNDA+gJjdo/N+YQIVNJ+vFRY0ix/BpnpWP0xtnrUbD+bYZ6yG66HAW/AuHZ5Lm+ThvJCS8GkvSK4n7g5M9SHevWMAX75+10Wjlc2BHb1Y6jCuQFjIX7mUCNifRRbUymRixiPEdSK99+dGAIUzSixKIzpUfeH7eD65FKFu9VBXms/5Apj7W07ISKOOULaQLUNgCgR01Wujmd1imNSwb380U7LN7a0N5GSMC9pg==

CADENA ORIGINAL DEL COMPLEMENTO DE CERTIFICACIÓN DIGITAL DEL SAT

||1.1|0442641C-2E76-40FF-AB37-1766E06D75EE|2018-08-21T18:12:10|FMD100203JS7|C4pPE+vH82YU/e7myPI/BuzF+7hSZvL9CXdf8aGQdFXgVRCb7n4adlWXoNSsaSebzxKWfEHXnUv3uteOsWwRPcU5KKixs+98/b+ruZXKYDMXsxc/NUiI77rVjMlmo68DW6gYNBvdvVZ5h4rHUTXIVbGPRtncST+d2LjPLwm3nzmCjImeBpJvk2kEE67eGh53fAmkxhG9gfOn469qi8iQFGv5a3ts1Sg5Ep0X9ai0hU52uWCo40UJn/m4Vj0v0GIML0ZaJ/P1T9jK7LnG2VqcGvHFNatpK7VKUxmvdxcTWOj06Wc7GcJgBHfg3wD4xcxLD3cLHEloke9edkixQg==|00001000000405535779||

Handwritten signatures and stamps in blue ink.

Folios Digitales®
Proveedor Autorizado de Certificación
No. SAT 55710

Descarga tu XML de forma gratuita desde la página: http://www.foliosdigitalespac.com/xml

Este documento es una representación impresa de un CFDI

# Acuse de Validación de Factura

F facturas@uach.mx  
Hoy, 10:43 a.m.  
Tú

Responder |

## Estimado Proveedor



UNIVERSIDAD AUTÓNOMA DE  
CHIHUAHUA

A continuación se detalla el resultado de la validación realizada ante el Sistema de Administración Tributaria de los documentos recibidos. Para dudas o aclaraciones comunicarse al (614) 439-15-00 Ext. 2018

Nombre del proveedor: *CONSTRUCTORA OBRERA*

RFC: *VAFJ621116-JB7*

Fecha de validación de Factura: *22/08/2018*

Importe: \$ *106,503.51*

## Información de la Factura

Folio Factura: *0*

Folio Fiscal: *0442641C-2E76-40FF-AB37-1766E06D75EE*

Método de pago: *99*

RFC Emisor: *VAFJ621116JB7*

SIRFE © 2016. Todos los derechos reservados. Powered by Universidad Autónoma de Chihuahua.



# UNIVERSIDAD AUTONOMA DE CHIHUAHUA

## RESUMEN DE ESTIMACION

OBRA: TRABAJOS PARA EL ACCESO AL AUDITORIO DEL EDIFICIO ACADEMICO Y COLOCACIÓN DE PISO DEL SALON DE SEMINARIOS EN LA FACULTAD DE CONTADURIA Y ADMINISTRACION UBICADA EN EL CAMPUS II DE LA UNIVERSIDAD AUTONOMA DE CHIHUAHUA EN ESTA CIUDAD DE CHIHUAHUA; CHIH.	No. CONTRATO UACH-CCMS-11-2018/AD	IMPORTE (CON IVA)
	ESTIMACION : No. 1 UNICA	\$ 106,823.99
POBLACION: CHIHUAHUA, CHIH.	PERIODO : DEL 12 AL 31 DE JULIO DEL 2018.	
MUNICIPIO: CHIHUAHUA, CHIH.	ESTA ESTIMACION (CON IVA)	\$ 106,823.99
CONTRATISTA: JUAN MANUEL VALDEZ FLORES	IMPORTE ACUMULADO ( CON I.V.A.)	\$ 106,823.99
R.F.C. VAFJ621116JB7	SALDO (CON IVA)	\$ -

TIPO DE OBRA	IMPORTE	OBSERVACIONES
RESUMEN		
1 ESTIMACION No. 1 UNICA	\$ 92,089.64	ESTIMACION No. 1 UNICA
<b>IMPORTE TOTAL ESTIMACION (SIN IVA)</b>	<b>\$ 92,089.64</b>	

NOTA.-

### DESCUENTOS

0.3% C.M.I.C. Y DIF. \$ 276.27  
 SUMA DESCUENTOS \$ 276.27

### RESUMEN

SUMA ESTA ESTIMACION \$ 92,089.64  
 I.V.A. DEL IMPORTE \$ 14,734.34  
 SUB-TOTAL \$ 106,823.98  
 AMORT. ANTICIPO \$ -  
 I.V.A. DE ANTICIPO \$ -  
 DESCUENTOS \$ 276.27  
 I.V.A. DE DESCUENTOS \$ 44.20  
 SUB-TOTAL \$ 91,813.37  
 I.V.A. \$ 14,690.14  
**SALDO NETO A PAGAR \$ 106,503.51**

(CON LETRA)

( CIENTO SEIS MIL QUINIENTOS TRES PESOS 51/100M.N)

 FORMULO <u>JUAN MANUEL VALDEZ FLORES</u> CONTRATISTA	 REVISO <u>DAVID LOPEZ CONDE</u> SUPERVISOR UACH
 AUTORIZO <u>ING. JORGE ULISE LOPEZ PÉREZ</u> COORDINADOR DE CONSTRUCCION MANTENIMIENTO Y SERVICIOS	

**SEGUIMIENTO FINANCIERO DE LA OBRA: LOS TRABAJOS PARA EL ACCESO AL AUDITORIO DEL EDIFICIO ACADÉMICO Y COLOCACIÓN DE PISO DEL SALON DE SEMINARIO EN LA FACULTAD DE CONTADURIA Y ADMINISTRACION UBICADA EN EL CAMPUS II DE LA UNIVERSIDAD AUTONOMA DE UBICADA EN ESTA CIUDAD**

ESTIMACION : No. 1 UNICA

PERIODO: 12 AL 31 DE JULIO DEL 2018.

**1.- CONTRATO UACH-CCMS-11-2018/AD**

CONCEPTO		IMPORTE SIN I.V.A.	IMPORTE CON I.V.A.
IMPORTE DE CONTRATO	\$	92,089.64	\$ 106,823.98
TOTAL	\$	92,089.64	\$ 106,823.98
ESTIMACION ACUMULADA ANTERIOR	\$	-	\$ -
ESTA ESTIMACION	\$	-	\$ -
ESTIMACION ACUMULADA	\$	92,089.64	\$ 106,823.98
POR EJERCER	\$	-	\$ -

**2.- AMORTIZACION DE ANTICIPO**

CONCEPTO		IMPORTE SIN I.V.A.	IMPORTE CON I.V.A.
IMPORTE DE ANTICIPO	\$	-	\$ -
ACUMULADO ANTERIOR	\$	-	\$ -
ESTA ESTIMACION	\$	-	\$ -
ACUMULADO	\$	-	\$ -
POR AMORTIZAR	\$	-	\$ -

**3.- RETENCION C.M.I.C. Y DIF.**

CONCEPTO		IMPORTE SIN I.V.A.	IMPORTE CON I.V.A.
ACUMULADO ANTERIOR	\$	-	\$ -
ESTA ESTIMACION	\$	-	\$ -
TOTAL	\$	276.27	\$ 320.47

ESTIMACION No. 1 UNICA

PERIODO : DEL 12 AL 31 DE JULIO DEL 2018

CONTRATO : JUAN MANUEL VALDEZ FLORES

No. DE CONTRATO : UACH-COMS-11-2018/AD

OBRA : LOS TRABAJOS PARA EL ACCESO AL AUDITORIO DEL EDIFICIO

ACADEMICO Y COLOCACION DE PISO DEL SALON DE SEMINARIO EN LA

FACULTAD DE CONTADURIA Y ADMINISTRACION UBICADA EN EL CAMPUS

II DE LA UNIVERSIDAD AUTONOMA DE CHIHUAHUA, EN ESTA CIUDAD DE

CHIHUAHUA; CHIH.

FECHA DE ELABORACION : 31 DE JULIO 2018



UNIVERSIDAD AUTONOMA DE CHIHUAHUA

CLAVE	DESCRIPCION	UNID.	SEGUN PRESUP.	ACUMULADO TOTAL	ACUMULADO ANTERIOR	ESTA ESTIMACION	PRECIO UNITARIO	IMPORTE ESTIMADO
-------	-------------	-------	---------------	-----------------	--------------------	-----------------	-----------------	------------------

CONCEPTO								
1	Retiro (quitar) de cerámica en piso por medio manuales. Incluye: retiro de la escuela el escombro o cerámica que se levanto y la herramienta necesaria para quitar y llevarse fuera de las instalaciones de la UACH a banco de escombro, corte, equipo, herramienta, limpieza del area durante y al finalizar los trabajos, mano de obra y todo lo necesario para su correcta ejecución.	lote	1	1	0	1	\$ 10,379.11	\$ 10,379.11
2	Retiro (quitar) zoclo en muro por medio manuales. Incluye: retiro que se levanto y la herramienta necesaria para quitar y llevarse fuera de las instalaciones de la UACH a banco de escombro, corte, equipo, herramienta, limpieza del area durante recepción de escombro, fuera de las instalaciones de la UACH a banco de escombro, recepción de escombro, corte, equipo, herramienta, limpieza del area durante y al finalizar los trabajos, mano de obra y todo lo necesario para su correcta ejecución.	lote	1	1	0	1	\$ 1,476.00	\$ 1,476.00
3	Colocación de loseta de cerámica de 0.50m x 0.50m en piso. Incluye: la instalación de zoclo; trazo, corte, ajustes, equipo, acarreo, acarreos verticales y horizontales del lugar de almacenaje a lugar de trabajos, incluye: material como pegazulfo y boquilla etc. los desperdicios como acarreo de escombro, fuera de las instalaciones de la UACH a banco de recepción de escombro, herramienta, limpieza del area durante y al finalizar los trabajos, mano de obra y todo lo necesario para su correcta ejecución.	m2	435	435	0	435	\$ 128.45	\$ 55,874.45
4	Demolición de rampa en área de auditorio, protección con hule y retiro de material	lote	1	1	0	1	\$ 2,815.00	\$ 2,815.00
5	Fabricación de siete (7) escalones de 1.10 x 1.42 promedio 16 de altura	pza	7	7	0	7	\$ 850.00	\$ 5,950.00
6	Suministro e instalación de cerámica, limpieza general	m2	11	11	0	11	\$ 772.73	\$ 8,500.03
7	Suministro e instalación de zoclo de madera, pasamanos metálicos incluye: franjas de antiderapante	lote	1	1	0	1	\$ 7,094.97	\$ 7,094.97
SUB-TOTAL							\$ 92,089.56	
16 % I.V.A.							\$ 14,734.33	
TOTAL							\$ 106,823.88	

ING. JUAN MANUEL VALDEZ FLORES

CONTRATISTA

ING. DAVID LOPEZ CONDE

SUPERVISOR UACH

<b>UNIVERSIDAD AUTONOMA DE CHIHUAHUA.</b> RESIDENCIA DE OBRA	OBRA: TRABAJOS PARA EL ACCESO AL AUDITORIO DEL EDIFICIO ACADEMICO Y COLOCACIÓN DE PISO DEL ÁREA DE SEMINARIO EN LA FACULTADO DE CONTADURIA Y ADMINISTRACION UBICADA EN ELXAMPUS II DE LA UNIVERSIDAD AUTONOMA DE CHIHUAHUA, EN ESTA CIUDAD DE CHIHUAHUA; CHIH.				ESTIMACION N° No. 1 UNICA	HOJA
	NIVEL:		CONTRATO No.		RESIDENTE DE OBRA	
	U.A.CH.- CCMS-11-2018/AD		FECHA:		ACEPTO CONTRATISTA:	
PLANO:		31 DE JULIO 2018		ING. JUAN MANUEL VALDEZ FLORES		

No.	CONCEPTO	LOCAL.	UNID.	LARGO	ANCHO ALTO	ESPESOR	SUB TOTAL	No. DE VECES	CANTIDAD TOTAL
1	Retiro (quitar) de ceramica en piso por medio manuales. Incluye: retiro de la escuela el escombros o ceramica que se levanto y la herramienta necesaria para quitar y llevarse fuera incluye: acarreo de escombros fuera de las instalaciones de la UACH a banco de recepcion de escombros, corte, equipo, herramienta, limpieza del area durante y al finalizar los trabajos, mano de obra y todo lo necesario para su correcta ejecucion.	area 1	lote	1			1	1	1

<b>UNIVERSIDAD AUTONOMA DE CHIHUAHUA.</b>	OBRA: TRABAJOS PARA EL ACCESO AL AUDITORIO DEL EDIFICIO ACADEMICO Y COLOCACIÓN DE PISO DEL ÁREA DE SEMINARIO EN LA FACULTADO DE CONTADURIA Y ADMINISTRACION UBICADA EN ELXAMPUS II DE LA UNIVERSIDAD AUTONOMA DE CHIHUAHUA, EN ESTA CIUDAD DE CHIHUAHUA; CHIH.				ESTIMACION N° No. 1 UNICA	HOJA
	NIVEL:		CONTRATO No.		RESIDENTE DE OBRA	
	U.A.CH.- CCMS-11-2018/AD		FECHA:		ACEPTO CONTRATISTA:	
PLANO:		31 DE JULIO 2018		ING. JUAN MANUEL VALDEZ FLORES		

No.	CONCEPTO	LOCAL.	UNID.	LARGO	ANCHO ALTO	ESPESOR	SUB TOTAL	No. DE VECES	CANTIDAD TOTAL
2	Retiro (quitar) zocolo en muro por medio manuales. Incluye: retiro que se levanto y la herramienta necesaria para quitar y llevarse fuera incluye: acarreo de escombros fuera de las instalaciones de la UACH a banco de recepcion de escombros, corte, equipo, herramienta, limpieza del area durante y al finalizar los trabajos, mano de obra y todo lo necesario para su correcta ejecucion.	area 1	lote	1			1	1	1

CONTRATISTA

JUAN MANUEL VALDEZ FLORES

SUPERVISOR UACH

DAVID LOPEZ CONDE

 <b>UNIVERSIDAD AUTONOMA DE CHIHUAHUA.</b> <b>RESIDENCIA DE OBRA</b>	OBRA: TRABAJOS PARA EL ACCESO AL AUDITORIO DEL EDIFICIO ACADEMICO Y COLOCACIÓN DE PISO DEL ÁREA DE SEMINARIO EN LA FACULTAD DE CONTADURIA Y ADMINISTRACION UBICADA EN ELXAMPUS II DE LA UNIVERSIDAD AUTONOMA DE CHIHUAHUA, EN ESTA CIUDAD DE CHIHUAHUA, CHIH.		ESTIMACION N° No. 1 UNICA	HOJA
	NIVEL:		CONTRATO No.	RESIDENTE DE OBRA
	PLANO:		U.A.CH.- CCMS-11-2018/AD	
FECHA:		ACEPTO CONTRATISTA:		
31 DE JULIO 2018		ING. JUAN MANUEL VALDEZ FLORES		

No.	CONCEPTO	LOCAL.	UNID.	LARGO	ANCHO ALTO	ESPESOR	SUB TOTAL	No. DE VECES	CANTIDAD TOTAL
3	Colocacion de loseta de ceramica de 0.60m x 0.60m en piso. Incluye: la instalación de zoclo; trazo, corte, ajustes, equipo, acarreo verticales y horizontales del lugar de almacenaje a lugar de trabajos, incluye. material como pegazulejo y boquilla etc. los desperdicios como acarreo de escombros fuera de las instalaciones de la UACH a banco de recepcion de escombros, herramienta, limpieza del area durante y al finalizar los trabajos, mano de obra y todo lo necesario para su correcta ejecucion.	area 1	mts2	19.61	22.19	0	435	1	435

 <b>UNIVERSIDAD AUTONOMA DE CHIHUAHUA.</b> <b>RESIDENCIA DE OBRA</b>	OBRA: TRABAJOS PARA EL ACCESO AL AUDITORIO DEL EDIFICIO ACADEMICO Y COLOCACIÓN DE PISO DEL ÁREA DE SEMINARIO EN LA FACULTAD DE CONTADURIA Y ADMINISTRACION UBICADA EN ELXAMPUS II DE LA UNIVERSIDAD AUTONOMA DE CHIHUAHUA, EN ESTA CIUDAD DE CHIHUAHUA, CHIH.		ESTIMACION N° No. 1 UNICA	HOJA
	NIVEL:		CONTRATO No.	RESIDENTE DE OBRA
	PLANO:		U.A.CH.- CCMS-11-2018/AD	
FECHA:		ACEPTO CONTRATISTA:		
31 DE JULIO 2018		ING. JUAN MANUEL VALDEZ FLORES		

No.	CONCEPTO	LOCAL.	UNID.	LARGO	ANCHO ALTO	ESPESOR	SUB TOTAL	No. DE VECES	CANTIDAD TOTAL
4	Demolicion de rampa en área de auditorio, proteccion con hule y retiro de material	area 1	lote	1			1	1	1



CONTRATISTA

JUAN MANUEL VALDEZ FLORES



SUPERVISOR UACH

DAVID LOPEZ CONDE

 <b>UNIVERSIDAD AUTONOMA DE CHIHUAHUA.</b> <b>RESIDENCIA DE OBRA</b>	OBRA: TRABAJOS PARA EL ACCESO AL AUDITORIO DEL EDIFICIO ACADEMICO Y COLOCACIÓN DE PISO DEL ÁREA DE SEMINARIO EN LA FACULTADO DE CONTADURIA Y ADMINISTRACION UBICADA EN ELXAMPUS II DE LA UNIVERSIDAD AUTONOMA DE CHIHUAHUA, EN ESTA CIUDAD DE CHIHUAHUA; CHIH.		ESTIMACION N° No. 1 UNICA	HOJA
	NIVEL:		CONTRATO No. U.A.CH.- CCMS-11-2018/AD	RESIDENTE DE OBRA
	PLANO:	FECHA: 31 DE JULIO 2018	ACEPTO CONTRATISTA: ING. JUAN MANUEL VALDEZ FLORES	

No.	CONCEPTO	LOCAL.	UNID.	LARGO	ANCHO ALTO	ESPESOR	SUB TOTAL	No. DE VECES	CANTIDAD TOTAL
5	Fabricacion de siete (7) escalones de 1.10 x 1.429 promedio 16 de altura	area 1	pza	7	0	0	7	1	7

 <b>UNIVERSIDAD AUTONOMA DE CHIHUAHUA.</b> <b>RESIDENCIA DE OBRA</b>	OBRA: TRABAJOS PARA EL ACCESO AL AUDITORIO DEL EDIFICIO ACADEMICO Y COLOCACIÓN DE PISO DEL ÁREA DE SEMINARIO EN LA FACULTADO DE CONTADURIA Y ADMINISTRACION UBICADA EN ELXAMPUS II DE LA UNIVERSIDAD AUTONOMA DE CHIHUAHUA, EN ESTA CIUDAD DE CHIHUAHUA; CHIH.		ESTIMACION N° No. 1 UNICA	HOJA
	NIVEL:		CONTRATO No. U.A.CH.- CCMS-11-2018/AD	RESIDENTE DE OBRA
	PLANO:	FECHA: 31 DE JULIO 2018	ACEPTO CONTRATISTA: ING. JUAN MANUEL VALDEZ FLORES	

No.	CONCEPTO	LOCAL.	UNID.	LARGO	ANCHO ALTO	ESPESOR	SUB TOTAL	No. DE VECES	CANTIDAD TOTAL
6	Suministro e instalación de ceramica, limpieza general	area 1	m2	1.1	1.429		1.57	7	11.00

 <b>UNIVERSIDAD AUTONOMA DE CHIHUAHUA.</b> <b>RESIDENCIA DE OBRA</b>	OBRA: TRABAJOS PARA EL ACCESO AL AUDITORIO DEL EDIFICIO ACADEMICO Y COLOCACIÓN DE PISO DEL ÁREA DE SEMINARIO EN LA FACULTADO DE CONTADURIA Y ADMINISTRACION UBICADA EN ELXAMPUS II DE LA UNIVERSIDAD AUTONOMA DE CHIHUAHUA, EN ESTA CIUDAD DE CHIHUAHUA; CHIH.		ESTIMACION N° No. 1 UNICA	HOJA
	NIVEL:		CONTRATO No. U.A.CH.- CCMS-11-2018/AD	RESIDENTE DE OBRA
	PLANO:	FECHA: 31 DE JULIO 2018	ACEPTO CONTRATISTA: ING. JUAN MANUEL VALDEZ FLORES	

No.	CONCEPTO	LOCAL.	UNID.	LARGO	ANCHO ALTO	ESPESOR	SUB TOTAL	No. DE VECES	CANTIDAD TOTAL
7	Suministro e instalación de zoclo de madera, pasamanos metalicos incluye: franjas de antiderapante	area 1	lote	1			1	1	1

CONTRATISTA

JUAN MANUEL VALDEZ FLORES

SUPERVISOR OACH

DAVID LOPEZ CONDE



Colocación

22.00

AREA 416.70

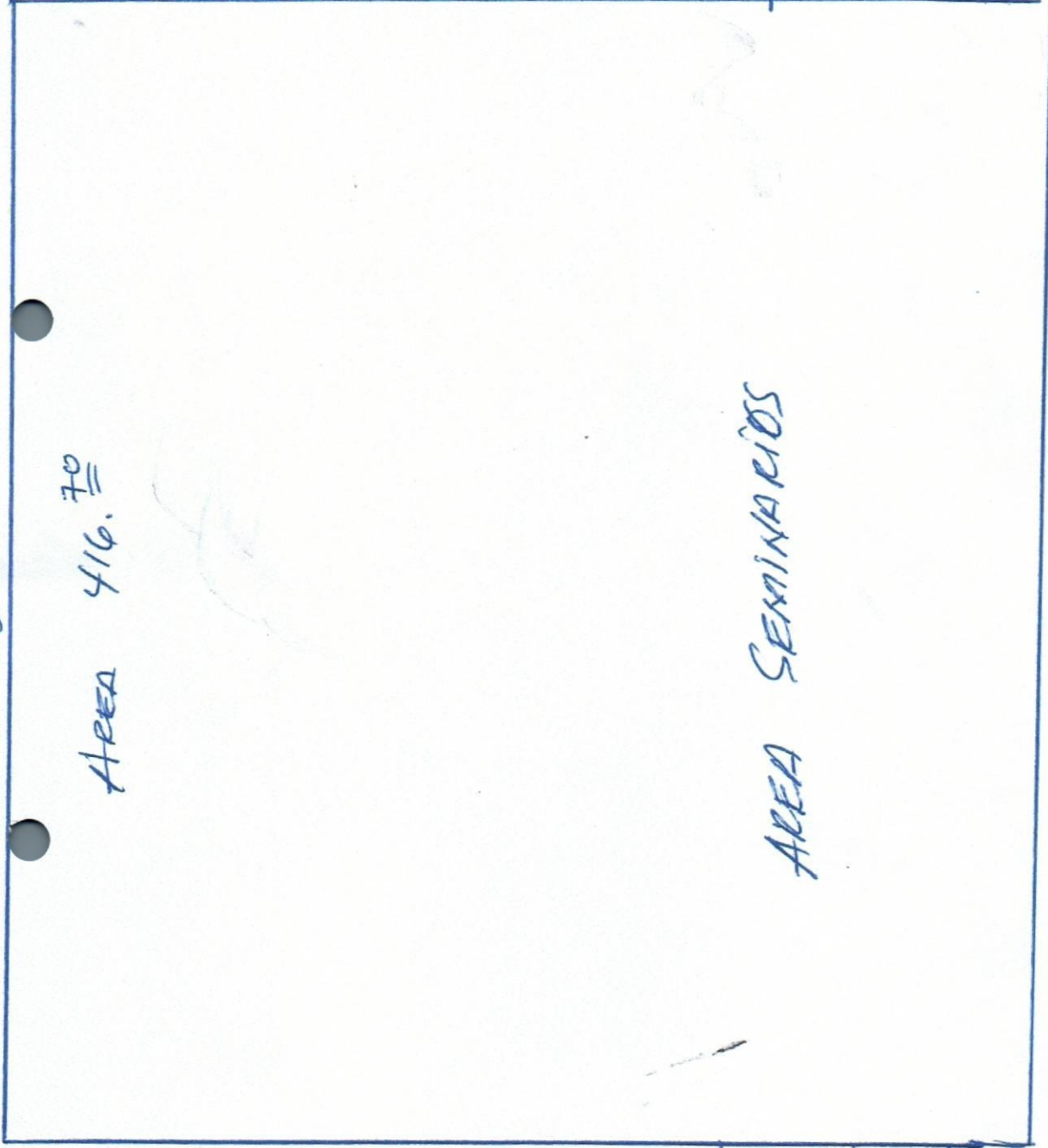

AREA SEMINARIOS

18.77

2.77

14.45

2.77

1.67

416.70

416.70



W. J. J.

AREA TOTAL 435 m<sup>2</sup>

INSTALACION DE CERAMICA



Quitar CERAMICA DE SEMINARIOS.

Handwritten signature or initials.





INSTALACION DE CERAMICA (SEMINARIOS)

*[Handwritten signature]*

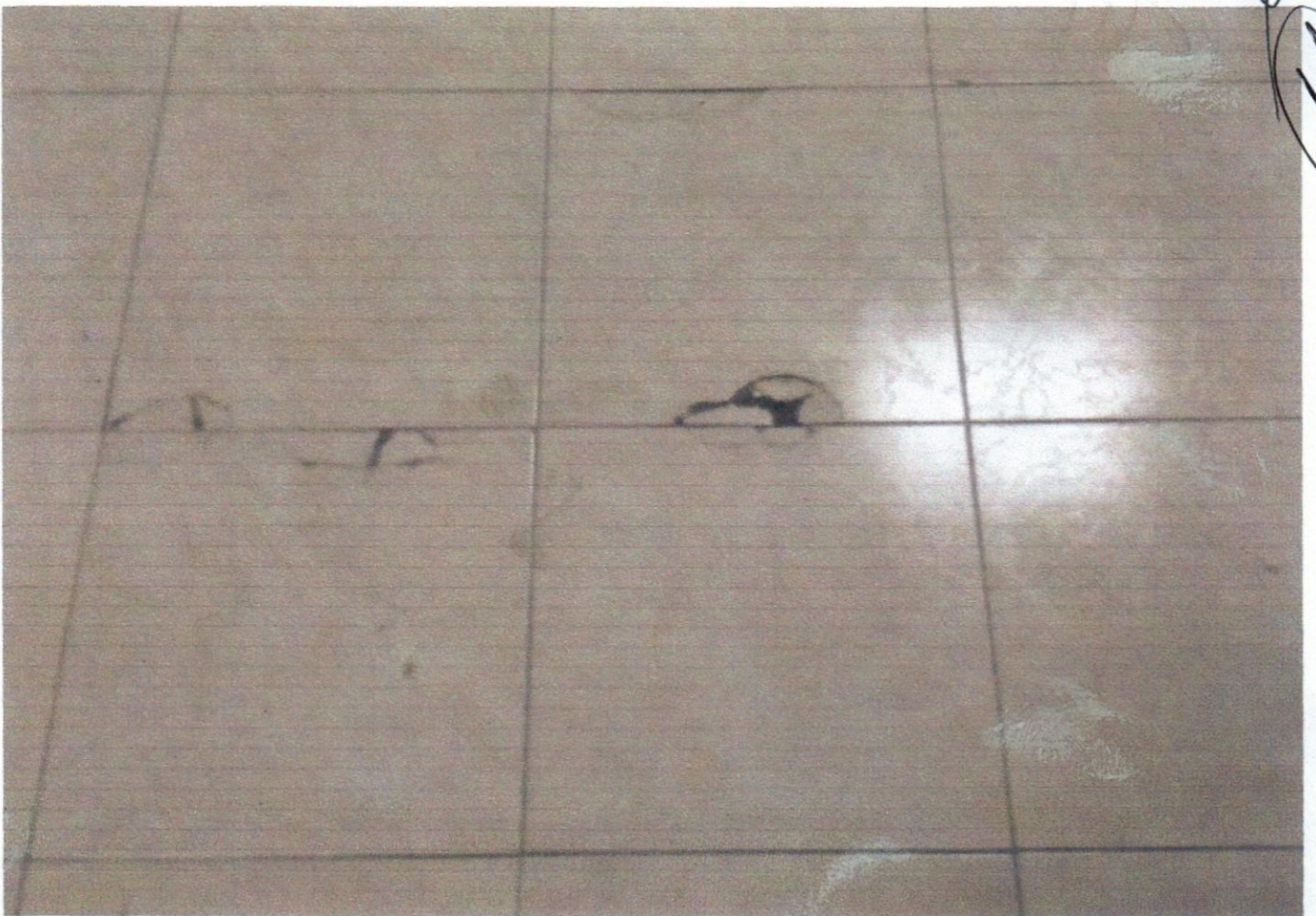



Instalación Cerámica Escalones. Auditorio.

Handwritten signature or initials.





INSTALACION CERAMICA SEWITARIOS

*[Handwritten signature]*



LABOR FINAL ACOMODAR



DEMOLICIÓN DE RAMPA. AUDITORIO

Handwritten signatures and scribbles in black ink.





17

RECUBRIMENT DE ESCALERES (AUNITAT) 



18 