

Waller Norte

arquitectura

I - Factura - VERSIÓN 3.3
 88
 No. de serie del CSD del emisor
 0000100000403860209
 Fecha y Hora de emisión
 2018-08-16T18:28:39
 Folio Fiscal
 7CDACF92-A1B4-11E8-BE4D-00155D014007

Emisor
 RFC: TAR1608312K7
 Razón Social: TN ARQUITECTURA S.A DE C.V.
 Regimen Fiscal: 601 - General de Ley Personas Morales

Lugar de expedición: 31000

Tipo de Cambio: 0.00

Fecha y hora de certificación	No. de serie del CSD del SAT	Forma de Pago
2018-08-16T19:28:39	0000100000403557578	99 - Por definir

Receptor
 RFC: UAC681018EG1 Uso de CFDI: I01 - Construcciones
 Razón Social: Universidad Autónoma de Chihuahua

Cantidad	Clave Unidad	Descripción	Valor Unitario	Importe
1.00	E48 - Unidad de servicio	TRABAJOS DE REPARACION DE PLAFONES EN LOS LABORATORIOS DE MEDICINA, UBICADO EN EL CAMPUS II DE LA UNIVERSIDAD AUTONOMA DE CHIHUAHUA, EN ESTA CIUDAD DE CHIHUAHUA. SUMA DE ESTA ESTIMACION \$ 61,682.98 IVA ESTIMACION \$ 9,869.28 SUBTOTAL \$ 71,552.26 AMORTIZACION DEL ANTICIPO \$ - IVA AMORTIZACION DEL ANTICIPO \$ - SUMA DE DESCUENTOS: \$ 185.05 DESCUENTOS: 0.2% I.C.I.C \$ 123.37 0.1% D.I.F \$ 61.68 0.5% INSP Y VIG \$ - ClaveProdServ - 72121101 - Servicio de construcción de edificios comerciales y de oficinas nuevos No. ID: Impuestos: Traslados: 002 IVA Base - \$61,682.98 Tasa - 0.160000 Importe - \$9,869.28	61,682.98	61,682.98

Subtotal	61,682.98 MXN
IVAT 0.160000	9,869.28 MXN
0.2% I.C.I.C 0.20	123.37 MXN
0.1% D.I.F 0.10	61.68 MXN
Total	71,367.21 MXN

TOTAL EN LETRA: SETENTA Y UN MIL TRESCIENTOS SESENTA Y SIETE PESOS 21/100 MXN
 Método de Pago: PPD - Pago en parcialidades o diferido Condiciones de Pago:

Cadena original del complemento de certificación digital del SAT
 [1.1]7CDACF92-A1B4-11E8-BE4D-00155D014007[2018-08-16T19:28:39]TBN040609RKA|NrP0iJP98fAdwxsOgZw4LyK4AU2IVZyI3k5kGts:XOVxZNUZpA0Wm7NeWhzDZpWcKtGHVrtWAcyJKm7rcX9Tk+2qnaZJojvWVyCsRfBMIm4Ws6H7lrTJBxRCLsuO90M80S2gZOrUR3S6dWvOgeEkWdS5ldC+WCgwoT8ystjpa3tobTV1B9JC7ILc4bZN7VueXb6BOEeJaFDLXcp/MeUeHccyxoqF9aVyi2Ha2uBY3QTM/Y58O4Le9ODnN+87kPSQWewjoBJdooB6s6V1CcuheBV5LizLdb/91+pOQMP2oEBkc5MTxyNG3wCt4mG6SCRf5/rIDmtPnReklcOeoyQ==[0000100000403557578]

Sello digital del emisor
 NrP0iJP98fAdwxsOgZw4LyK4AU2IVZyI3k5kGts:XOVxZNUZpA0Wm7NeWhzDZpWcKtGHVrtWAcyJKm7rcX9Tk+2qnaZJojvWVyCsRfBMIm4Ws6H7lrTJBxRCLsuO90M80S2gZOrUR3S6dWvOgeEkWdS5ldC+WCgwoT8ystjpa3tobTV1B9JC7ILc4bZN7VueXb6BOEeJaFDLXcp/MeUeHccyxoqF9aVyi2Ha2uBY3QTM/Y58O4Le9ODnN+87kPSQWewjoBJdooB6s6V1CcuheBV5LizLdb/91+pOQMP2oEBkc5MTxyNG3wCt4mG6SCRf5/rIDmtPnReklcOeoyQ==

Sello digital del SAT
 drfkcdpCPQ1KZafOizsCCyspq9ip6ltoh9U6m9MPIRwx0jK8FyiAvNdGKJ8Akev5KTQX+11F1VOI/Jh590JUu2+isZOpY0To2hr2RAXnxCnmEZcxUs5SvoT4qBcrONAWi9uisulg06+rZrw4Lkv83PvjUAZx+3L.YxZ1vpMw2kLVP+fIOAk9+MYrwO0Fsws+daavqIUBpq/ZDDdOfDqGzOruQb6ERFDQOVPMEMKQuwj21SVny/MD5VPkdsPx/Ek2skyC9GzCTdVKHrvu5iGdMcrbaxQ95T3SY9QBImA2wW8iEPU/JbTJA3R3m8fXcmrlrgHgnCd1yYXJbsl6jQ==



[Handwritten signature]

[Handwritten signature]

Este documento es una representación impresa de un CFDI
 Facture electrónicamente en www.comprobantes-fiscales.com.mx



UNIVERSIDAD AUTONOMA DE CHIHUAHUA

UNIVERSIDAD AUTÓNOMA DE CHIHUAHUA

RESUMEN DE ESTIMACION

OBRA: OBRA: TRABAJOS DE REPARACION DE PLAFONES EN LOS LABORATORIOS DE MEDICINA, UBICADO EN EL CAMPUS II DE LA UNIVERSIDAD AUTÓNOMA DE CHIHUAHUA, EN ESTA CIUDAD DE CHIHUAHUA, CHIH.	No. CONTRATO No.DE CONTRATO :No. UACH-CCMS-08-2018/AD	IMPORTE (CON IVA) \$ 71,552.26
	ESTIMACION No. 01 (UNO) Y FINIQUITO	
POBLACION: CHIHUAHUA, CHIH.	PERIODO : 6 DE JULIO A 15 DE JULIO DE 2018	
MUNICIPIO: CHIHUAHUA, CHIH.	ESTA ESTIMACION (CON IVA)	\$ 71,552.26
CONTRATISTA : TN ARQUITECTURA S.A DE C.V	IMPORTE ACUMULADO (CON I.V.A.)	\$ 71,552.26
R.F.C. TAR1608312K7	SALDO CANCELADO	\$ 0.00
TIPO DE OBRA	IMPORTE	OBSERVACIONES
RESUMEN		
2.00 RETIRO DE PLATABANDAS DAÑADAS POR HUMEDAD INCLUYE:MANO DE OBRA,HERRAMIENTAS,ACARREOS Y TODO LO NECESARIO PARA SU CORRECTA EJECUCION	\$ 2,112.50	
2.01 SUMINISTRO Y COLOCACION DE PLATABANDAS DAÑADAS POR HUMEDAD INCLUYE MANO DE OBRA,METALES,TABLAROCA,TORNILLERIA,ACARREOS,LIMPIEZAS Y TODO LO NECESARIO PARA SU CORRECTA EJECUCION	\$ 14,768.00	
2.02 SUMINISTRO Y COLOCACION DE PLACAS FISSURED DE 61X.61 INCLUYE:MATERIALES,MANO DE OBRA,ACARREOS,MANIOBRAS Y TODO LO NECESARIO PARA SU CORRECTA EJECUCION	\$ 33,856.00	
2.03 SUMINISTRO Y COLOCACION DE PINTURA MARCA SUPER COPE O SIMILAR EN CALIDAD EN PLATABANDAS Y MUROS DAÑADOS POR HUMEDAD INCLUYE:MATERIALES,MANO DE OBRA,HERRAMIENTAS,PREPARACION DE LA SUPERFICIE Y TODO LO NECESARIO PARA SU CORRECTA EJECUCION	\$ 5,247.16	
2.04 RESNE EN MUROS , PLATABANDAS,ARISTAS Y JUNTAS INCLUYE:COLOCACION DE RESANDOR,LIJADO,SELLADOR LIMPIEZA ,MANO DE OBRA,HERRAMIENTAS Y TODO LO NECESARIO PARA SU CORRECTA EJECUCION	\$ 4,199.32	
2.05 RECONEXION DE LAMPARAS EN LABORATORIOS Y PERFORADO DE PLAFONES PARA SU EMPOTRAMIENTO.	\$ 1,500.00	
IMPORTE TOTAL ESTIMACION (SIN IVA)	\$ 61,682.98	

NOTA.-

DESCUENTOS		
0.2% I.C.I.C	\$	123.37
0.1% D.I.F	\$	61.68
0.5% INSP Y VIG	\$	-
SUMA DESCUENTOS	\$	185.05
RESUMEN		
SUMA ESTA ESTIMACION	\$	61,682.98
I.V.A. DEL IMPORTE	\$	9,869.28
SUB-TOTAL	\$	71,552.26
AMORT. ANTICIPO	\$	-
I.V.A. DE ANTICIPO	\$	-
DESCUENTOS	\$	185.05
SUB-TOTAL	\$	61,682.98
I.V.A.	\$	9,869.28
SALDO NETO A PAGAR	\$	71,367.21
(CON LETRA) (SON SETENTA Y UN MIL TRESCIENTOS SESENTA Y SIETE PESOS 21/100 M.N)		

FORMULO	REVISO
CONTRATISTA : TN ARQUITECTURA S.A DE C.V	SUPERVISOR UACH ING. JONATHAN MANUEL VILLARREAL HERNANDEZ
AUTORIZO	
ING. JORGE ULISES LOPEZ PEREZ COORDINADOR DE CONSTRUCCION MANTENIMIENTO Y SERVICIOS	

Estimado Proveedor

A continuación se detalla el resultado de la validación realizada ante el Sistema de Administración Tributaria de los documentos recibidos. Para dudas o aclaraciones comunicarse al (614) 439-15-00 Ext. 2018

Nombre del proveedor: *TN ARQUITECTURA, SA. DE CV.*

RFC: *TAR160831-2K7*

Fecha de validación de Factura: *27/08/2018*

Importe: *\$ 71,367.21*

Información de la Factura

Folio Factura: *0*

Folio Fiscal: *7CDACF92-A1B4-11E8-BE4D-00155D014007*

Método de pago: *99*

RFC Emisor: *TAR1608312K7*

SEGUIMIENTO FINANCIERO DE LA OBRA:

OBRA: TRABAJOS DE REPARACION DE PLAFONES EN LOS LABORATORIOS DE MEDICINA EN EL CAMPUS II DE LA UNIVERSIDAD AUTÓNOMA DE CHIHUAHUA, EN ESTA CIUDAD DE CHIHUAHUA, CHIH.

ESTIMACION No. 01 (UNO) Y FINIQUITO
PERIODO : 6 DE JULIO A 15 DE JULIO DE 2018



UNIVERSIDAD AUTÓNOMA DE
CHIHUAHUA

No. DE CONTRATO : No. UACH-CCMS-08-2018/AD

CONCEPTO	IMPORTE SIN I.V.A.	IMPORTE CON I.V.A.
IMPORTE DE CONTRATO	\$61,682.98	\$ 71,552.26
TOTAL	\$ 61,682.98	\$ 71,552.26
ESTIMACION ACUMULADA ANTERIOR	\$ -	\$ -
ESTA ESTIMACION	\$ 61,682.98	\$ 71,552.26
ESTIMACION ACUMULADA	\$ 61,682.98	\$ 71,552.26
MONTO CANCELADO	\$ 0.00	\$ 0.00

2.- AMORTIZACION DE ANTICIPO

CONCEPTO	IMPORTE SIN I.V.A.	IMPORTE CON I.V.A.
IMPORTE DE ANTICIPO	\$ -	\$ -
ACUMULADO ANTERIOR	\$ -	\$ -
ESTA ESTIMACION	\$ -	\$ -
ACUMULADO	\$ -	\$ -
POR AMORTIZAR	\$ -	\$ -

3.- RETENCIONES

CONCEPTO	IMPORTE SIN I.V.A.	IMPORTE CON I.V.A.
A.- I.C.I.C. 0.2%		
ACUMULADO ANTERIOR	\$ -	\$ -
ESTA ESTIMACION	\$ 123.37	\$ 143.10
SUBTOTAL	\$ 123.37	\$ 143.10
B.- D.I.F. 0.1%		
ACUMULADO ANTERIOR	\$ -	\$ -
ESTA ESTIMACION	\$ 61.68	\$ 71.55
SUBTOTAL	\$ 61.68	\$ 71.55
C.- INSPECCION Y VIGILANCIA S.F.P. 0.5%		
ACUMULADO ANTERIOR:	\$ -	\$ -
ESTA ESTIMACION	\$ -	\$ -
SUBTOTAL	\$ -	\$ -
ESTA ESTIMACION (C.M.I.C. + INSPECCION Y VIGILANCIA)	\$ 185.05	\$ 214.66

CMMA

[Handwritten signature]

[Handwritten signature]

ESTIMACION No. 01 (UNO) Y FINQUITO
 PERIODO : 6 DE JULIO A 15 DE JULIO DE 2018
 CONTRATISTA : TN ARQUITECTURA S.A DE C.V
 No. DE CONTRATO : UACH-CCMS-08-2018/AD
 OBRAS: TRABAJOS DE REPARACION DE PLAFONES EN LOS LABORATORIOS DE MEDICINA,
 UBICADO EN EL CAMPUS II DE LA UNIVERSIDAD AUTÓNOMA DE CHIHUAHUA, EN ESTA CIUDAD
 DE CHIHUAHUA, CHIH.
 FECHA DE ELABORACION: 16 DE JULIO DE 2018

UNIVERSIDAD AUTÓNOMA DE
CHIHUAHUA



CLAVE	CONCEPTO	UNID.	SEGUN PRESUP.	ACUMULADO TOTAL	ACUMULADO ANTERIOR	ESTA ESTIMACION	PRECIO UNITARIO	IMPORTE ESTIMADO
2.00	RETIRO DE PLATABANDAS DAÑADAS POR HUMEDAD INCLUYE: MANO DE OBRERA, HERRAMIENTAS, ACARREOS Y TODO LO NECESARIO PARA SU CORRECTA EJECUCION	ML	50.00	80		50	\$ 42.25	2,112.50
2.01	SUMINISTRO Y COLOCACION DE PLATABANDAS DAÑADAS POR HUMEDAD INCLUYE: MANO DE OBRERA, METALLES, TABLARCOCA, TORNILLERIA, ACARREOS, LIMPIEZAS Y TODO LO NECESARIO PARA SU CORRECTA EJECUCION	ML	50.00	80		50	\$ 295.36	14,768.00
2.02	SUMINISTRO Y COLOCACION DE PLACAS FISURED DE .61X.61 INCLUYE: MATERIALES, MANO DE OBRERA, ACARREOS, MANIOBRAS Y TODO LO NECESARIO PARA SU CORRECTA EJECUCION	PZA	256.00	256		256	\$ 132.25	33,856.00
2.03	SUMINISTRO Y COLOCACION DE PINTURA MARCA SUPER COPE O SIMILAR EN CALIDAD EN PLATABANDAS Y MUROS DAÑADOS POR HUMEDAD INCLUYE: MATERIALES, MANO DE OBRERA, HERRAMIENTAS, PREPARACION DE LA SUPERFICIE Y TODO LO NECESARIO PARA SU CORRECTA EJECUCION	M2	110.42	110.42		110.42	\$ 47.52	5,247.16
2.04	RESNE EN MUROS, PLATABANDAS, ARISTAS Y JUNTAS INCLUYE: COLOCACION DE RESANDOR, LIJADO, SELLADOR, LIMPIEZA MANO DE OBRERA, HERRAMIENTAS Y TODO LO NECESARIO PARA SU CORRECTA EJECUCION	ML	21.40	21.4		21.4	\$ 196.23	4,199.32
2.05	RECONEXION DE LAMPARAS EN LABORATORIOS Y PERFORADO DE PLAFONES PARA SU EMPOTRAMIENTO	PZA	6.00	6		6	\$ 250.00	1,500.00
SUB-TOTAL								61,682.98
16% I.V.A.								9,869.28
TOTAL								71,552.26

CONTRATISTA
 ARG. SALVADOR VALDEZ

ING. JONATHAN MANUEL VILLARREAL HERRERA
 SUPER

No.	CONCEPTO	LOCAL.	UNID.	LARGO	ANCHO	ALTO	ESPOSOR	SUB TOTAL	No. DE VECES	CANTIDAD TOTAL
2.00	RETIRO DE PLATABANDAS DAÑADAS POR HUMEDAD INCLUYE: MANO DE OBRA, HERRAMIENTAS, ACARREOS Y TODO LO NECESARIO PARA SU CORRECTA EJECUCION	PASILLO PB.	ML	1.2				1.20	1	1.20
		PASILLO PA.	ML	12.28				12.28	1	12.28
		LAB. BIOLÓGICA	ML	20.75				20.75	1	20.75
		LAB. INMUNOLOGÍA	ML	2.73				2.73	1	2.73
		LAB. EMBRIOLOGÍA	ML	6.84				6.84	1	6.84
		LAB. PROTONICA CELULAR	ML	4.43				4.43	1	4.43
		LAB. FISIOLOGÍA	ML	2				2	1	2
										50.23

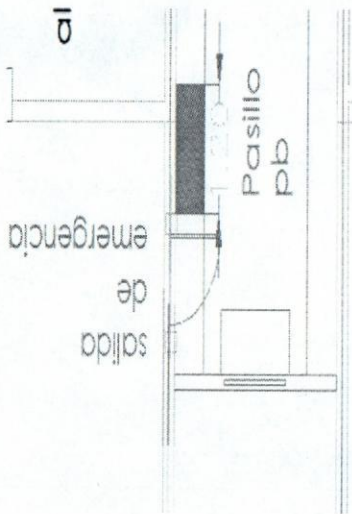
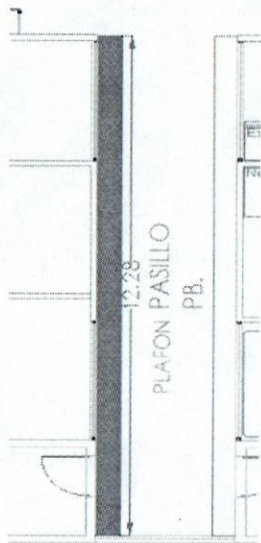
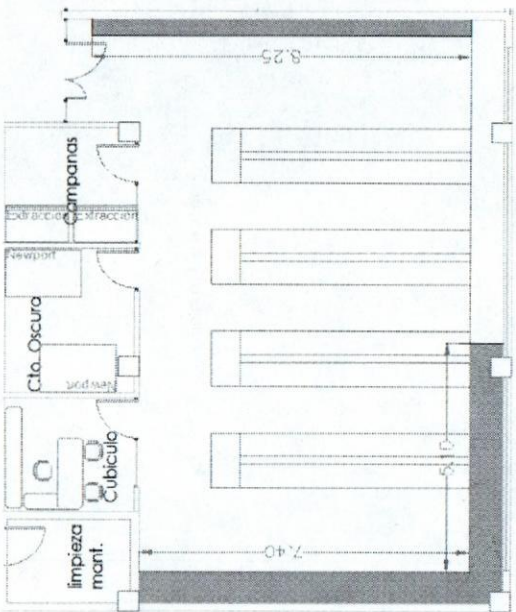

<p>LABORATORIOS DE MEDICINA, UBICADO EN EL CAMPUS II DE LA UNIVERSIDAD AUTÓNOMA DE CHIHUAHUA, EN ESTA CIUDAD DE CHIHUAHUA, CHIH.</p>	
<p>ORIGEN: TRABAJOS DE REPARACION DE PLAFONES EN LOS</p>	<p>ESTIMACION: HOJA 01 (UNO Y FINQUITO)</p>
<p>NIVEL: CONTRATO No. UACH-CCMS-08-2018/AD</p>	<p>RESIDENTE DE OBRA: ARO SALVADOR VALDEZ</p>
<p>PLANO: FECHA: 06 DE JULIO A 15 JULIO 2018</p>	<p>CONTRATISTA: ARO SALVADOR VALDEZ</p>



RESIDENCIA DE OBRA

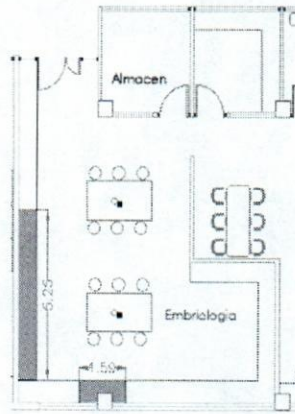
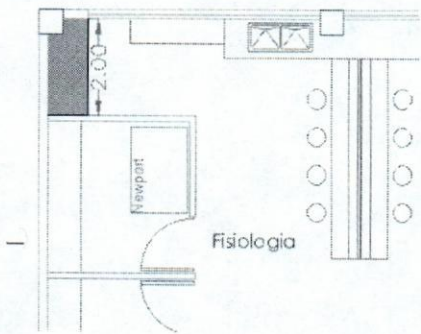
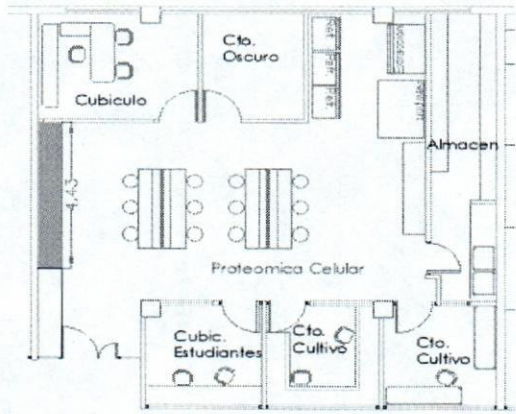

INMUNOLOGIA

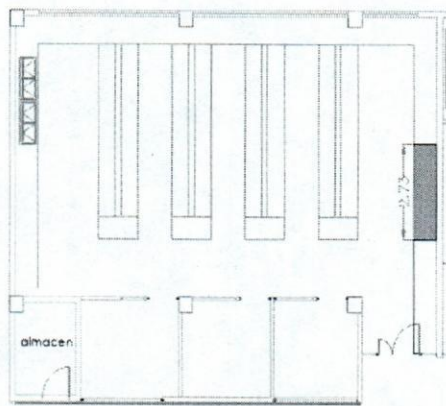

SUPERVISOR:

ING. JONATHAN MANUEL VILLARREAL HERNANDEZ

CONTRATISTA

ARG. SALVADOR VALDEZ



RESIDENCIA DE OBRA

OBRA: TRABAJOS DE REPARACION DE PLAFONES EN LOS LABORATORIOS DE MEDICINA, UBICADO EN EL CAMPUS II DE LA UNIVERSIDAD AUTÓNOMA DE CHIHUAHUA, EN ESTA CIUDAD DE CHIHUAHUA, CHIH.

ESTIMACION:
01 (UNO Y FINQUITO)

HOJA

NIVEL:

CONTRATO No.
UACH-CCMS-08-2018/AD

RESIDENTE DE OBRA:

PLANO:

FECHA:
6 DE JULIO A 15 DE JULIO 2018

CONTRATISTA:

ARQ.SALVADOR VALDEZ

No.	CONCEPTO	LOCAL.	UNID.	LARGO	ANCHO	ALTO	ESPESOR	SUB TOTAL	NO. DE VEGES	CANTIDAD TOTAL
2.00	RETIRO DE PLATABANDAS DAÑADAS POR HUMEDAD INCLUYE:MANO DE OBRA,HERRAMIENTAS,ACARREOS Y TODO LO NECESARIO PARA SU CORRECTA EJECUCION	PASILLO PB.	ML	1.2					1	1.20
		PASILLO PA.	ML	12.28					1	12.28
		LAB.BIOLOGIA MOLECULAR	ML	20.75					1	20.75
		LAB.IMMUNOLOGIA	ML	2.73					1	2.73
		LAB.EMBRIOLOGIA	ML	6.84					1	6.84
		LAB.PROTEOMICA CELULAR	ML	4.43					1	4.43
		LAB.FISIOLOGIA	ML	2					1	2
										50.23

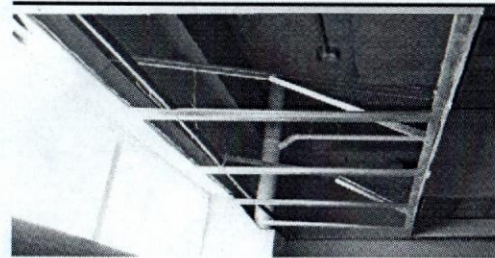
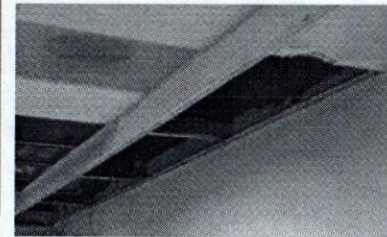
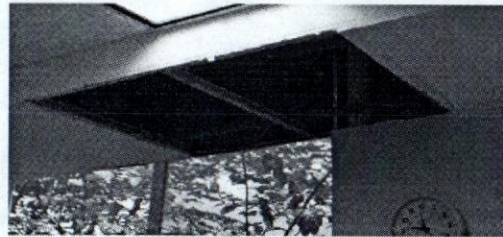
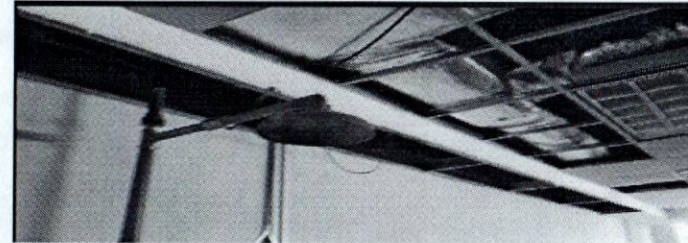
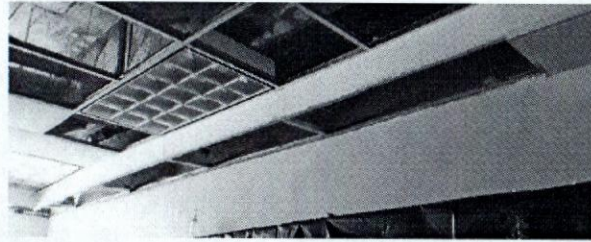

CONTRATISTA

ARQ.SALVADOR VALDEZ

SUPERVISION

ING. JONATHAN MANUEL VILLARREAL HERNANDEZ



RESIDENCIA DE OBRA

OBRA: TRABAJOS DE REPARACION DE PLAFONES EN LOS LABORATORIOS DE MEDICINA, UBICADO EN EL CAMPUS II DE LA UNIVERSIDAD AUTÓNOMA DE CHIHUAHUA, EN ESTA CIUDAD DE CHIHUAHUA, CHIH.

ESTIMACION:
01 (UNO Y FINIQUITO)

HOJA

NIVEL:
CONTRATO No.
UACH-CCMS-08-2018/AD

RESIDENTE DE OBRA:
ARQ.SALVADOR VALDEZ

PLANO:
FECHA:
6 DE JULIO A 15 JULIO 2018

CONTRATISTA:

No.	CONCEPTO	LOCAL.	UNID.	LARGO	ANCHO ALTO	ESPESOR	SUB TOTAL	No. DE VECES	CANTIDAD TOTAL
2.01	SUMINISTRO Y COLOCACION DE PLATABANDAS DAÑADAS POR HUMEDAD INCLUYE: MANO DE OBRA, METALES, TABLAROCA, TORNILLERIA, ACARREOS, LIMPIEZAS Y TODO LO NECESARIO PARA SU CORRECTA EJECUCION	PASILLO PB.	ML	1.2				1	1.20
		PASILLO PA.	ML	12.28				1	12.28
		LAB BIOLOGIA MOLECULAR	ML	20.75				1	20.75
		LAB. INMUNOLOGIA	ML	2.73				1	2.73
		LAB. EMBRIOLOGIA	ML	6.84				1	6.84
		LAB. PROTEOMICA CELULAR	ML	4.43				1	4.43
		LAB. FISIOLOGIA	ML	2				1	2
								50.23	

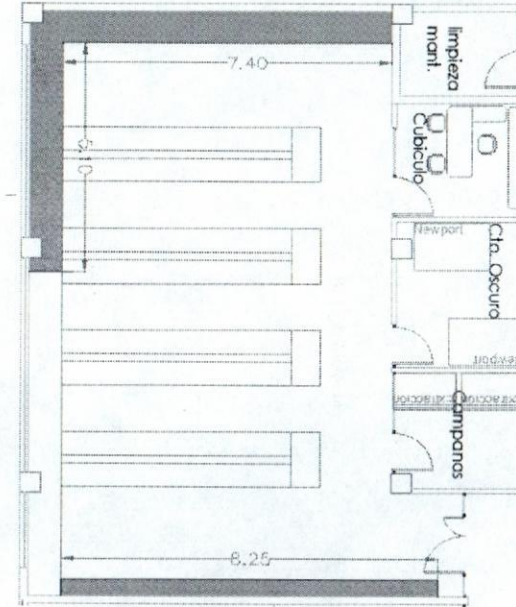
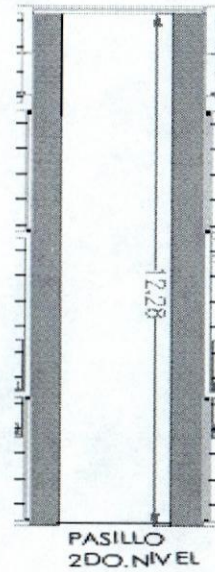



CONTRATISTA

ARQ. SALVADOR VALDEZ

SUPERVISION:

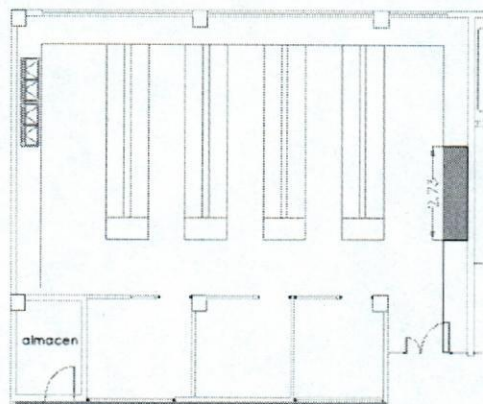
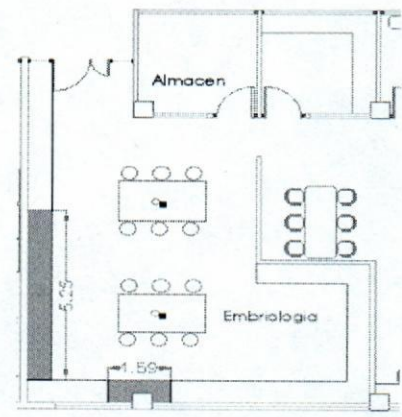
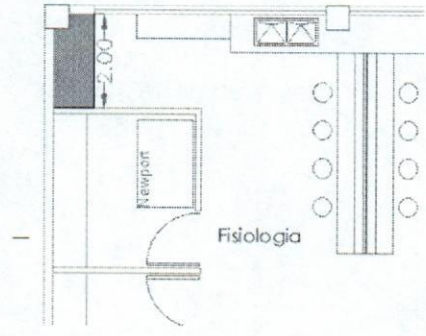
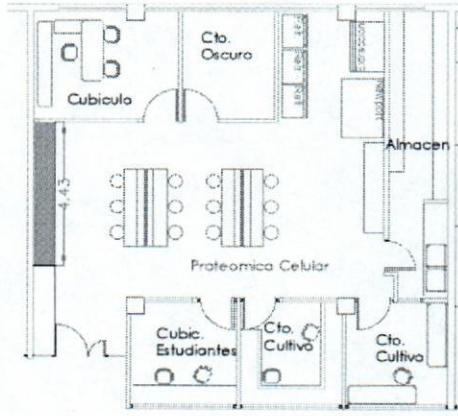
ING. JONATHAN MANUEL VILLARREAL HERNANDEZ



 RESIDENCIA DE OBRA	OBRA: TRABAJOS DE REPARACION DE PLAFONES EN LOS LABORATORIOS DE MEDICINA, UBICADO EN EL CAMPUS II DE LA UNIVERSIDAD AUTONOMA DE CHIHUAHUA, EN ESTA CIUDAD DE CHIHUAHUA, CHIH.		ESTIMACION: 01 (UNO Y FINQUITO)	HOJA
	NIVEL: PLANO:	FECHA: 6 DE JULIO A 15 JULIO 2018	CONTRATO No.: UACH-CCMS-08-2018/AD	RESIDENTE DE OBRA: ARQ.SALVADOR VALDEZ

No.	CONCEPTO	LOCAL.	UNID.	LARGO	ANCHO ALTO	ESPOSOR SUB TOTAL	No. DE VECES	CANTIDAD TOTAL	
2.01	SUMINISTRO Y COLOCACION DE PLATABANDAS DAÑADAS POR HUMEDAD INCLUYE: MANO DE OBRA, METALES, TABLAROCA, TORNILLERIA, ACARREOS, LIMPIEZAS Y TODO LO NECESARIO PARA SU CORRECTA EJECUCION	PASELLO PB.	ML	1.2			1	1.20	
		PASELLO PA.	ML	12.28				1	12.28
		LAB BIOLOGIA MOLECULAR	ML	20.75				1	20.75
		LAB INMUNOLOGIA	ML	2.73				1	2.73
		LAB EMBRIOLOGIA	ML	6.84				1	6.84
		LAB PROTEOMICA	ML	4.43				1	4.43
		LAB FISIOLOGIA	ML	2				1	2
									50.23

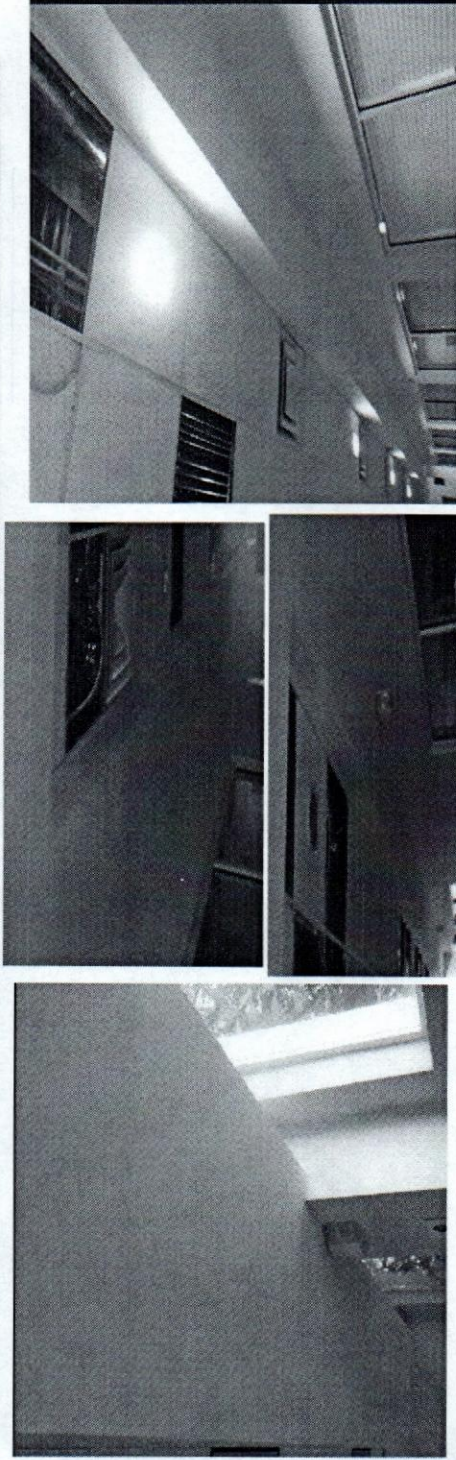

CONTRATISTA

 ARQ. SALVADOR VALDEZ

SUPERVISION:

 ING. JONATHAN MANUEL VILLARREAL HERNANDEZ



RESIDENCIA DE OBRA

OBRA: TRABAJOS DE REPARACION DE PLAFONES EN LOS LABORATORIOS DE MEDICINA, UBICADO EN EL CAMPUS II DE LA UNIVERSIDAD AUTÓNOMA DE CHIHUAHUA, EN ESTA CIUDAD DE CHIHUAHUA, CHIH.

ESTIMACION:
01 (UNO Y FINIQUITO)

HOJA

NIVEL: _____ CONTRATO No.
UACH-CCMS-08-2018/AD

RESIDENTE DE OBRA:

PLANO: _____ FECHA:
6 DE JULIO A 15 JULIO 2018

CONTRATISTA:

ARQ.SALVADOR VALDEZ

No.	CONCEPTO	LOCAL.	UNID.	LARGO	ANCHO ALTO	ESPESOR	SUB TOTAL	No. DE VECES	CANTIDAD TOTAL	
2.02	SUMINISTRO Y COLOCACION DE PLACAS FISSURED DE .61X.61 INCLUYE:MATERIALES,MANO DE OBRA,ACARREOS,MANIOBRAS Y TODO LO NECESARIO PARA SU CORRECTA EJECUCION	PASILLO 2DO NIVEL.	PZA	18				1	18	
		LAB.BIOLOGIA MOLECULAR	PZA	52				1	52	
		LAB.IMUNOLOGIA	PZA	64				1	64	
		LAB EMBRIOLOGIA	PZA	43				1	43	
		LAB.PROTEOMICA CELULAR	PZA	14				1	14	
		LAB.FIFIOLOGIA	PZA	65				1	65	
										256

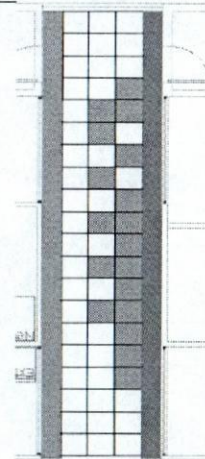

PASILLO 2DO.NIVEL
18 PZAS.

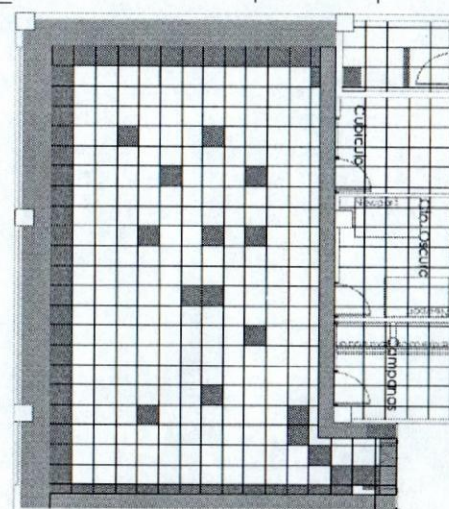

biologia molecular 52 pzas.

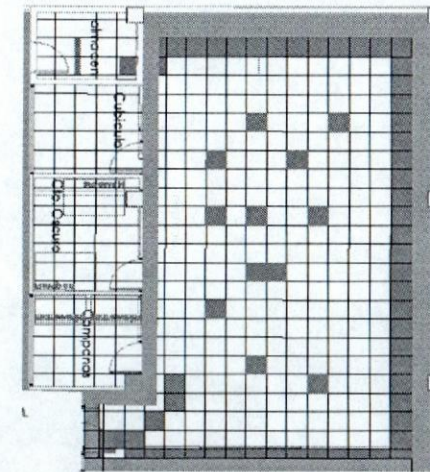

Lab. Inmunologia 64pzas.

CONTRATISTA

ARQ.SALVADOR VALDEZ

SUPERVISION

ING. JONATHAN MANUEL VILLARREAL HERNANDEZ

CONTRATISTA
ARG. SALVADOR VALDEZ

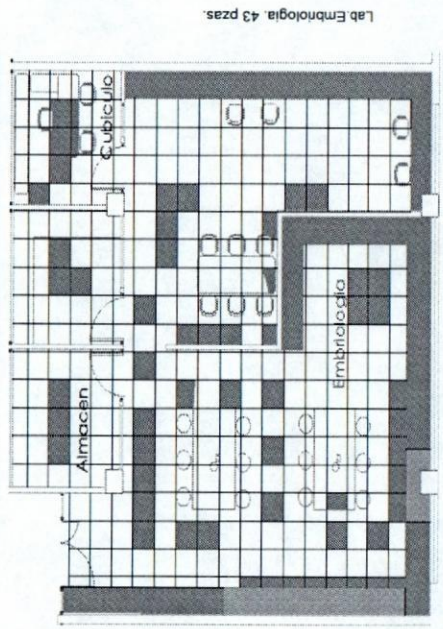

Lab. Embriología, 43 pzas.

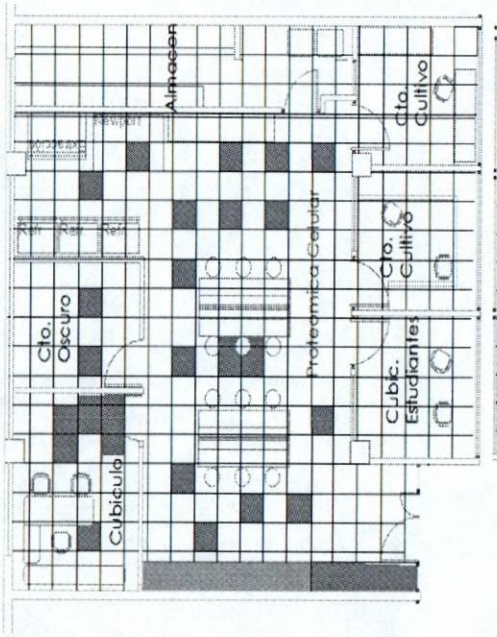

Lab. Proteomica Celular, 14 pzas.

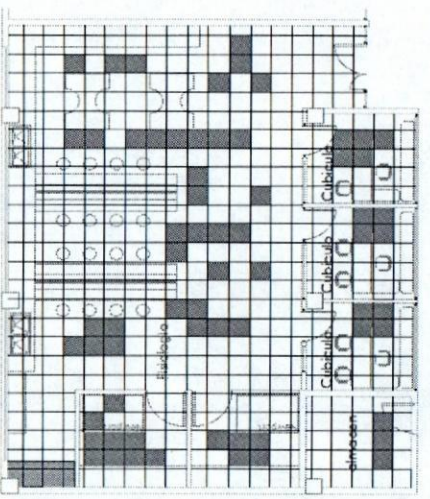

Lab. Fisiologia 65 pzas.

SUPERVISOR
ING. JONATHAN MANUEL VILLARREAL HERNANDEZ



RESIDENCIA DE OBRA
 OBRA: TRABAJOS DE REPARACION DE PLAFONES EN LOS LABORATORIOS DE MEDICINA, UBICADO EN EL CAMPUS II DE LA UNIVERSIDAD AUTÓNOMA DE CHIHUAHUA, EN ESTA CIUDAD DE CHIHUAHUA, CHIH.
 ESTIMACION: 01 (UNO Y FINQUITO)
 HOJA

NIVEL: _____ CONTRATO No. UACH-CCMS-08-2018/AD
 PLANEO: _____ FECHA: 8 DE JULIO A 15 JULIO, 2018
 CONTRATISTA: _____ RESIDENTE DE OBRA: ARQ. SALVADOR VALDEZ

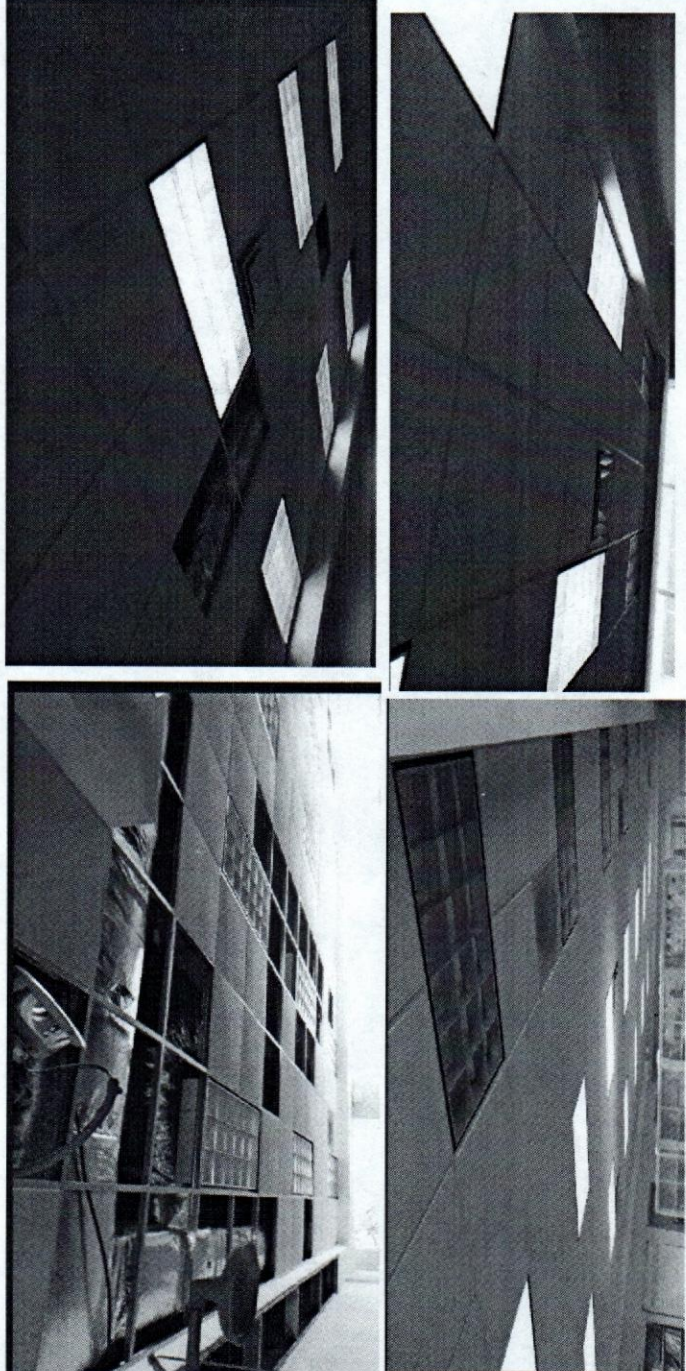
No.	CONCEPTO	LOCAL.	UNID.	LARGO	ANCHO	ESPESOR	SUB TOTAL	NO. DE LEJAS	CANTIDAD TOTAL
2.02	SUMINISTRO Y COLOCACION DE PLACAS FISURAS DE .61X.61 INCLUYE: MATERIALES, MANO DE OBRA, CARREROS, MANIOBRAS Y TODO LO NECESARIO PARA SU CORRECTA EJECUCION.	PASILLO 200 NIVEL	PZA	18				1	18
		LAB. BIOLOGIA MOLECULAR	PZA	52				1	52
		LAB. INMUNOLOGIA	PZA	64				1	64
		LAB. EMBRIOLOGIA	PZA	43				1	43
		LAB. PROTEOMICA CELULAR	PZA	14				1	14
		LAB. FISILOGIA	PZA	65				1	65

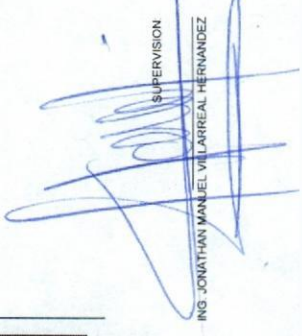

CONTRATISTA: 
 ARQ. SALVADOR VALDEZ

SUPERVISION

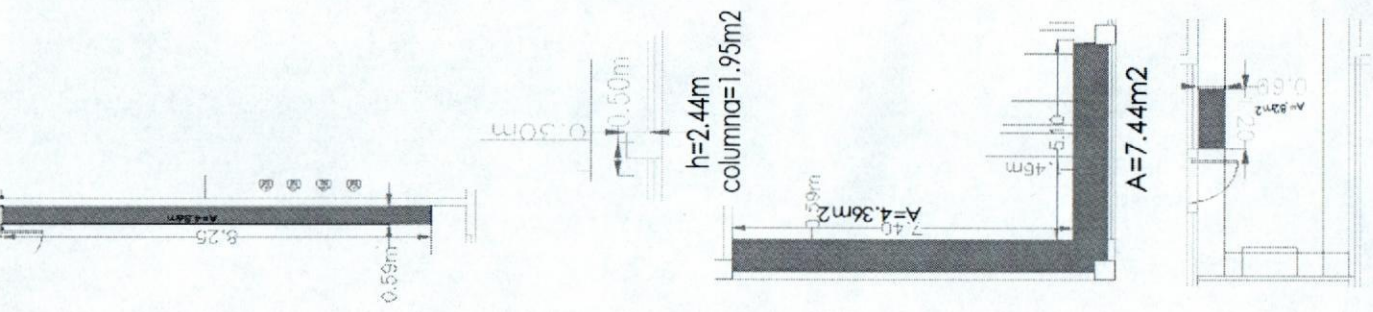
 ING. JONATHAN MANUEL VILLARREAL HERNANDEZ



No.	CONCEPTO	LOCAL.	UNID.	LARGO	ANCHO ALTO	ESPESOR	SUB TOTAL	No. DE VECES	CANTIDAD
2 03	SUMINISTRO Y COLOCACION DE PINTURA MARCA SUPER COPE O SIMILAR EN CALIDAD EN PLATABANDAS Y MUROS DAÑADOS POR HUMEDAD INCLUYE: MATERIALES, MANO DE OBRA, HERRAMIENTAS, PREPARACION DE LA SUPERFICIE Y TODO LO NECESARIO PARA SU CORRECTA EJECUCION		M2	12.28	0.69			2	16.95
			M2	12.28	2.44			1	29.96
			M2	2.04	1.05			-2	4.28
			M2	0.9	2.05			-1	1.85
			M2	7.4	0.59			1	4.37
			M2	5.1	1.46			1	7.45
			M2	8.25	0.59			1	4.87
			M2	2.44	0.8			1	1.95
			M2	8.25	1.2			1	9.90
			M2	2	1			1	2.00
			M2	10.62	0.69			1	7.26
			M2	3.15	2.44			1	7.69
			M2	3.15	2.44			1	7.69
			M2	2.04	1.05			-1	2.14
			M2	9.82	0.69			1	6.78
			M2	7.4	1.55			1	11.47
			M2	4.43	0.69			1	3.06
									113.93
									0.828
									16.95
									29.96
									4.28
									1.85
									4.37
									7.45
									4.87
									1.95
									9.90
									2.00
									7.26
									7.69
									7.69
									2.14
									6.78
									11.47
									3.06
									113.93

OBRA: TRABAJOS DE REPARACION DE PLATONES EN LOS LABORATORIOS DE MEDICINA, UBICADO EN EL CAMPUS II DE LA UNIVERSIDAD AUTONOMA DE CHIHUAHUA, EN ESTA CIUDAD DE CHIHUAHUA, CHIH.

ESTIMACION: HOJA 01 (UNO Y FINITO)

CONTRATO No. UACH-CCMS-08-2018/AD

RESIDENTE DE OBRA: ARQ. SALVADOR VALDEZ

PLANO: RESIDENCIA DE OBRA

FECHA: 6 DE JULIO A 15 JULIO 2018

CONTRATISTA: ARQ. SALVADOR VALDEZ

CHIHUAHUA

SUPERVISOR
ING. JONATHAN MANUEL VILLARREAL HERNANDEZ

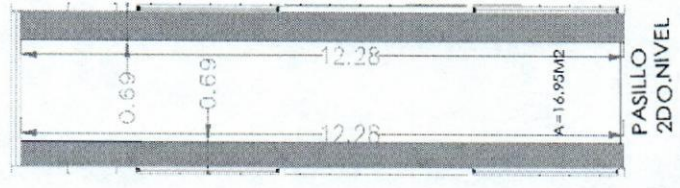
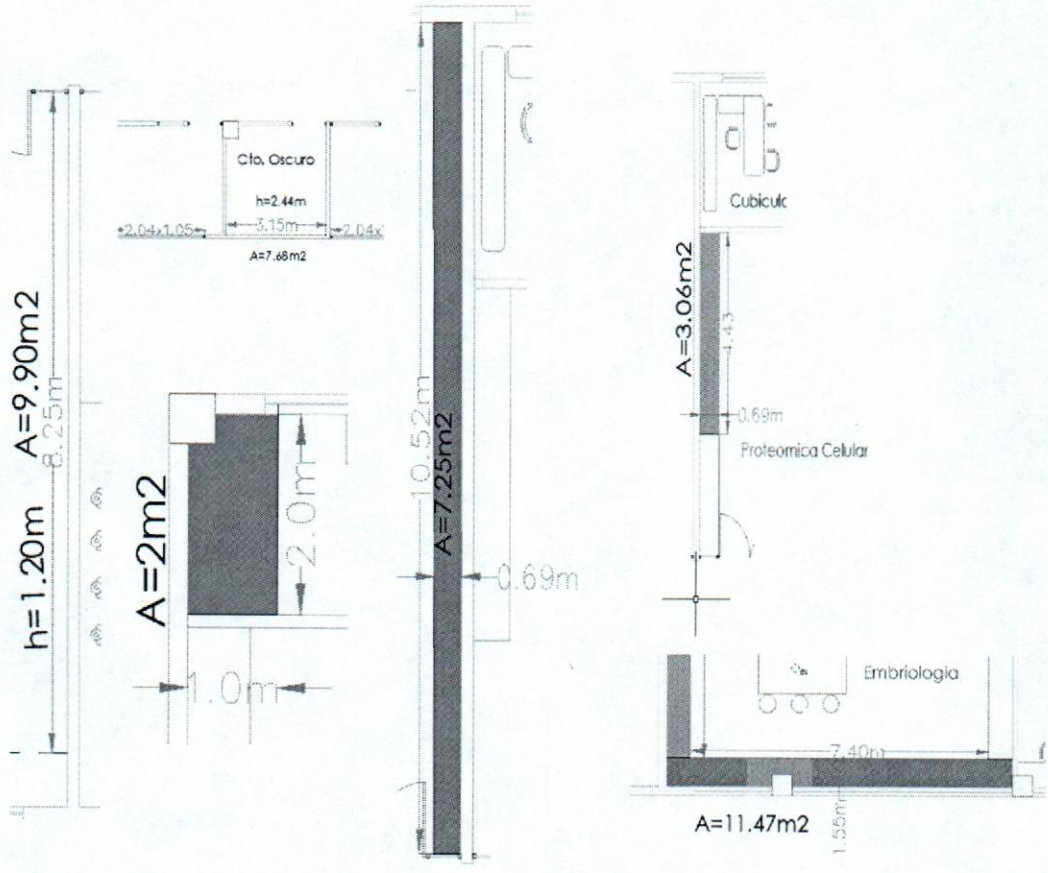

SUPERVISION
ING. JONATHAN MANUEL VILLARREAL HERNANDEZ

CONTRATISTA
CIMA
ARQ. SALVADOR VALDEZ



UNIVERSIDAD AUTÓNOMA DE
CHIHUAHUA
RESIDENCIA DE OBRA

OBRA: TRABAJOS DE REPARACION DE PLAFONES EN LOS
LABORATORIOS DE MEDICINA, UBICADO EN EL CAMPUS II DE LA
UNIVERSIDAD AUTÓNOMA DE CHIHUAHUA, EN ESTA CIUDAD DE
CHIHUAHUA, CHIH.

ESTIMACION:
01 (UNO Y FINIQUITO)

HOJA

NIVEL:

CONTRATO No.
UACH-CCMS-08-2018/AD

RESIDENTE DE OBRA:
ARQ.SALVADOR VALDEZ

PLANO:

FECHA:
6 DE JULIO A 15 JULIO 2018

CONTRATISTA:

No.	CONCEPTO	LOCAL.	UNID.	LARGO	ANCHO ALTO	ESPESOR	SUB TOTAL	No. DE VECES	CANTIDAD TOTAL		
2.03	SUMINISTRO Y COLOCACION DE PINTURA MARCA SUPER COPE O SIMILAR EN CALIDAD EN PLATABANDAS Y MUROS DAÑADOS POR HUMEDAD INCLUYE: MATERIALES, MANO DE OBRA, HERRAMIENTAS, PREPARACION DE LA SUPERFICIE Y TODO LO NECESARIO PARA SU CORRECTA EJECUCION	PASILLO PB.	M2	1.2	0.69			1	0.828		
		PASILLO 2DO NIVEL.	M2	12.28	0.69			2	16.95		
		MURO PASILLO 2DO NIVEL.	M2	12.28	2.44				1	29.96	
		VENTANAS	M2	2.04	1.05				-2	- 4.28	
		PUERTA	M2	0.9	2.05				-1	- 1.85	
		LAB.BIOLOGIA MOLECULAR	M2	7.4	0.59				1	4.37	
		PLAFON	M2	5.1	1.46				1	7.45	
		PLAFON	M2	8.25	0.59				1	4.87	
		COLUMNA	M2	2.44	0.8				1	1.95	
		MURO LAB.BIO.MOLECU	M2	8.25	1.2				1	9.90	
		FISIOLOGIA PLAFON	M2	2	1				1	2.00	
		LAB INMUNOLOGIA	M2	10.52	0.69				1	7.26	
		CTO OSCURO	M2	3.15	2.44				1	7.69	
		CUBICULO 1	M2	3.15	2.44				1	7.69	
		VENTANA	M2	2.04	1.05				-1	- 2.14	
		LAB.EMBRIOLOGIA	M2	9.82	0.69				1	6.78	
		PLAFON	M2	7.4	1.55				1	11.47	
		LAB.PROTEOMICA CELULAR	M2	4.43	0.69				1	3.06	
											113.93

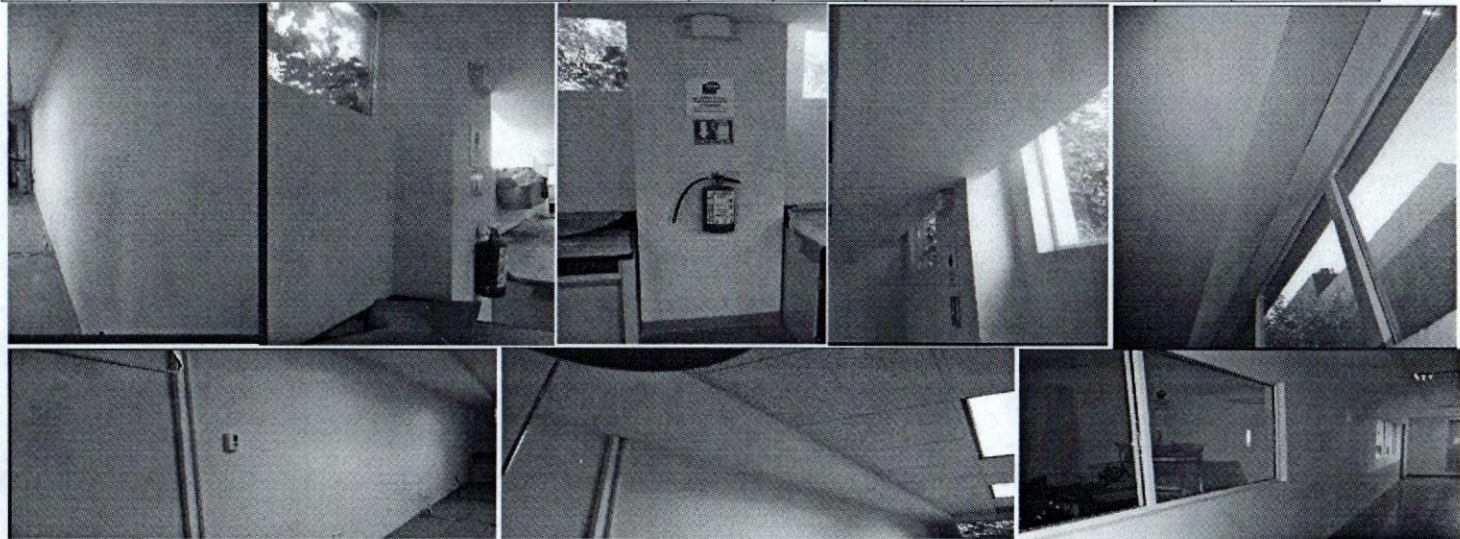

CONTRATISTA

ARQ.SALVADOR VALDEZ

SUPERVISION:

ING. JONATHAN MANUEL VILLARREAL HERNANDEZ

CONTRATISTA

 ARO SALVADOR VALDEZ

SUPERVISOR

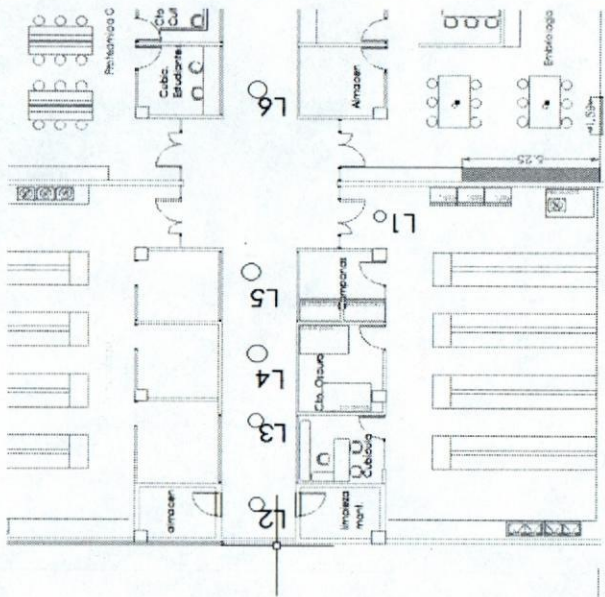
 ING. JONATHAN MANUEL VILLARREAL HERNANDEZ



No.	CONCEPTO	LOCAL.	UNID.	LARGO	ANCHO	ALTO	ESPESOR	SUB TOTAL	No. DE VECES	CANTIDAD TOTAL
2.05	RECONEJON DE LAMPARAS EN LABORATORIOS Y PERFORADO DE PLAFONES PARA SU EMPOTRAMIENTO.		PZA	6					1	6.00
										6.00

 CHIHUAHUA UNIVERSIDAD AUTÓNOMA DE CHIHUAHUA, EN ESTA CIUDAD DE CHIHUAHUA, CHIH.		OBRA: TRABAJOS DE REPARACION DE PLAFONES EN LOS LABORATORIOS DE MEDICINA, UBICADO EN EL CAMPUS II DE LA UNIVERSIDAD AUTÓNOMA DE CHIHUAHUA, EN ESTA CIUDAD DE CHIHUAHUA, CHIH.	ESTIMACION: 01 (UNO Y FINIQUITO)	HOJA
		NIVEL: CONTRATO No. UACH-CCMS-08-2018/AD	PLANO: FECHA: 6 DE JULIO A 15 JULIO 2018 CONTRATISTA: ARO SALVADOR VALDEZ	RESIDENTE DE OBRA: ARO SALVADOR VALDEZ

ARG. SALVADOR VALDEZ



CONTRATISTA

ING. JONATHAN MANUEL VILLARRREAL HERNANDEZ

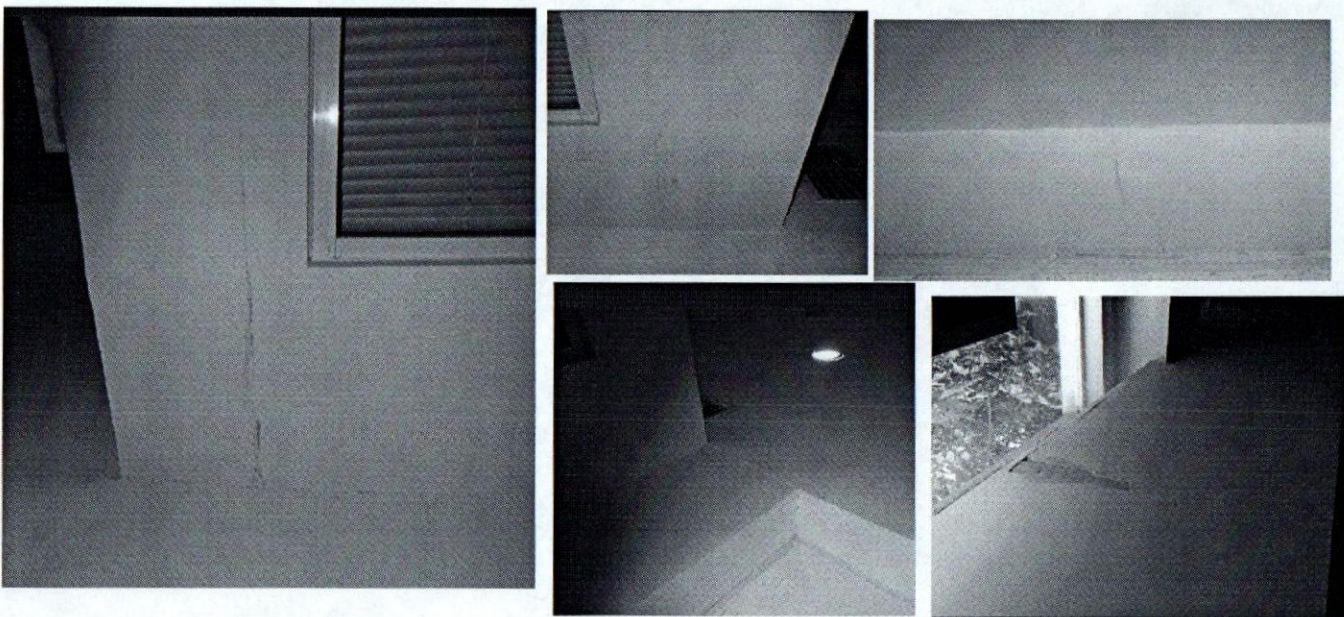
SUPERVISOR



No.	CONCEPTO	LOCAL.	UNID.	LARGO	ANCHO	ESPESOR	SUB TOTAL	No. DE VECES	CANTIDAD TOTAL
2 04	RESNE EN MUROS, PLATABANDAS, ARISTAS Y JUNTAS INCLUYE: COLOCACION DE RESANDOR, LIMO, SELLADOR, LIMPIEZA, MANO DE OBRA, HERRAMIENTAS Y TODO LO NECESARIO PARA SU CORRECTA EJECUCION	ML		21,4				1	21,40
									21,40

RESIDENCIA DE OBRA		
 UNIVERSIDAD AUTÓNOMA DE CHIHUAHUA	OBRA: TRABAJOS DE REPARACION DE PLAFONES EN LOS LABORATORIOS DE MEDICINA, UBICADO EN EL CAMPUS II DE LA UNIVERSIDAD AUTÓNOMA DE CHIHUAHUA, EN ESTA CIUDAD DE CHIHUAHUA, CHIH.	
NIVEL: _____	CONTRATO No. UACH-CCMS-08-2018/AD	ESTIMACION: 01 (UNO Y FINQUITO)
PLANO: _____	FECHA: 6 DE JULIO A 15 JULIO 2018	HORA
RESIDENTE DE OBRA: ARG. SALVADOR VALDEZ	CONTRATISTA:	

 UNIVERSIDAD AUTÓNOMA DE CHIHUAHUA RESIDENCIA DE OBRA	OBRA: TRABAJOS DE REPARACION DE PLAFONES EN LOS LABORATORIOS DE MEDICINA, UBICADO EN EL CAMPUS II DE LA UNIVERSIDAD AUTÓNOMA DE CHIHUAHUA, EN ESTA CIUDAD DE CHIHUAHUA, CHIH.		ESTIMACION: 01 (UNO Y PINGUITO)	HOJA
	NIVEL: PLANO: 6 DE JULIO A 15 JULIO 2018	CONTRATO No. UACH-CCMS-08-2018/AD CONTRATISTA:	RESIDENTE DE OBRA: ARQ.SALVADOR VALDEZ	

No.	CONCEPTO	LOCAL.	UNID.	LARGO	ANCHO ALTO	ESPOSOR	SUB TOTAL	No. DE VECES	CANTIDAD TOTAL
2.05	RECONEXION DE LAMPARAS EN LABORATORIOS Y PERFORADO DE PLAFONES PARA SU EMPOTRAMIENTO.		PZA	6				1	6.00
									6.00

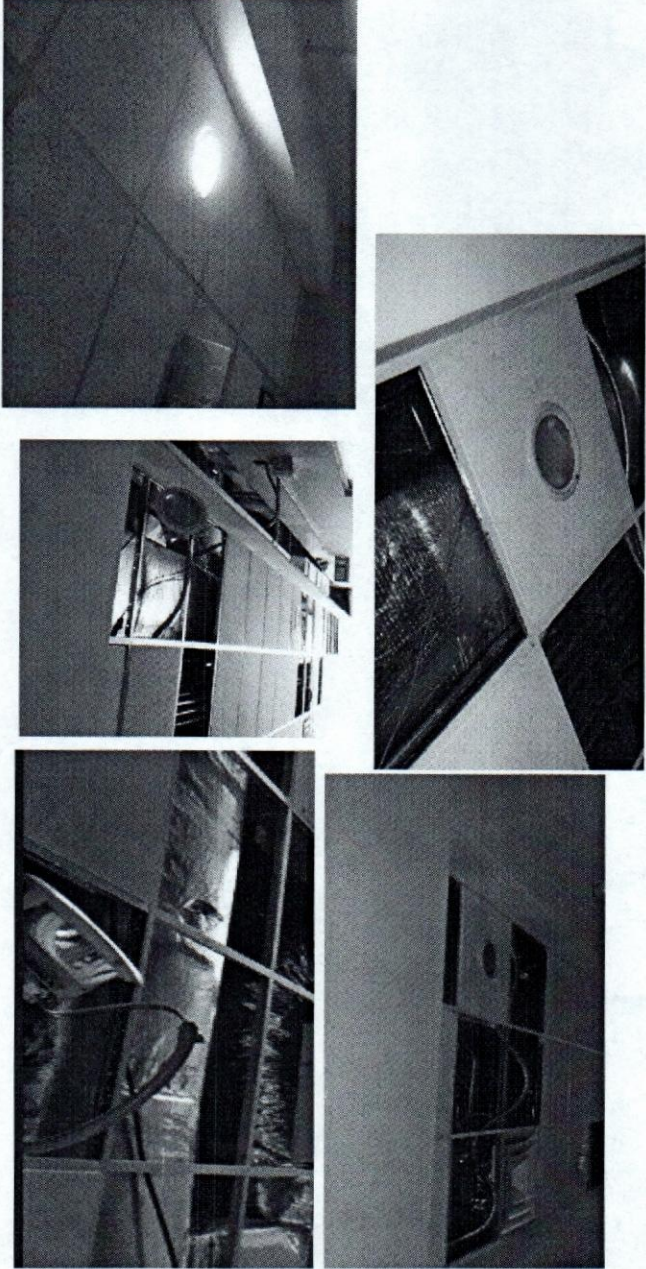

CONTRATISTA

 ARQ. SALVADOR VALDEZ

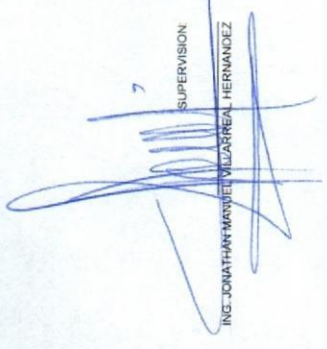
7
 SUPERVISION

 ING. JONATHAN MARQUEZ VILLARREAL HERNANDEZ