



OBRA : Instalación de canalización de fibra óptica para Voz y Datos en la Facultad de Ingeniería y Facultad de Enfermería y Nutriología Campus Parral, de la Universidad Autónoma de Chihuahua, en la Ciudad Hidalgo del Parral, Chih.

ESTIMACION N°

UNO (1) FINIQUITO

HOJA:

1

UNIVERSIDAD AUTONOMA DE CHIHUAHUA.
RESIDENCIA DE OBRA

NIVEL

CONTRATO No.
UACH-CCMS-03-2017/AD

RESIDENTE DE OBRA

ING. JOSE LUIS
ARZATE

PLANO

FECHA:
DEL 23 DE AGOSTO AL 21 DE
SEPTIEMBRE DEL 2017

ACEPTO CONTRATISTA:
JUCA CONSTRUCCIONES CIVILES Y MECANICAS, S.A. DE C.V.

1.01	CONCEPTO	Excavación en terreno tipo C en zanja con Maquinaria pesada, rotomartillo y cucharon en Material tipo C.
------	----------	--

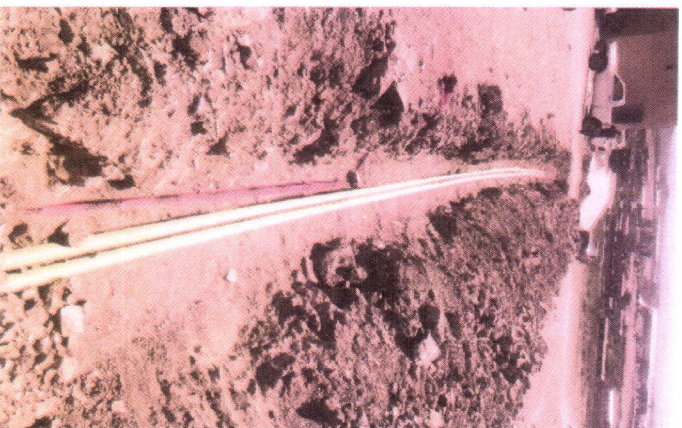
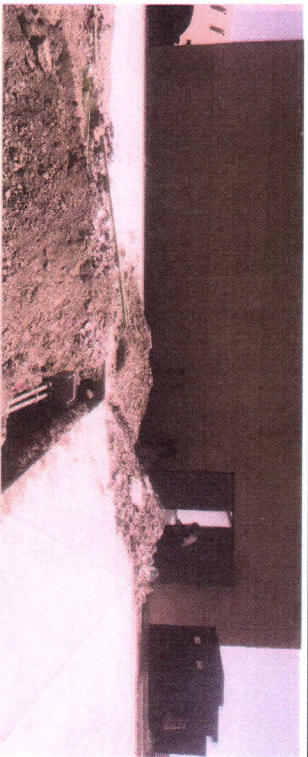

RESIDENTE DE LA OBRA

ING. JONATHAN VILLARREAL HDEZ.
SUPERVISOR DE LA U.A.C.H.

CONTRATISTA: JUCA CONSTRUCCIONES CIVILES Y MECANICAS, S.A. DE C.V.

ING. JESUS JUAREZ CALVILLO
ADMINISTRADOR UNICO



OBRA : Instalación de canalización de fibra óptica para Voz y Datos en la Facultad de Ingeniería y Facultad de Enfermería y Nutriología Campus Parral, de la Universidad Autónoma de Chihuahua, en la Ciudad Hidalgo del Parral, Chih.

ESTIMACION N°

UNO (1) FINIQUITO

HOJA:

2

UNIVERSIDAD AUTONOMA DE CHIHUAHUA.
RESIDENCIA DE OBRA

NIVEL

CONTRATO No.

UACH-CGMS-03-2017/AD

RESIDENTE DE OBRA

ING. JOSE LUIS
ARZATE

PLANO

FECHA:
DEL 23 DE AGOSTO AL 21 DE
SEPTIEMBRE DEL 2017

ACEPTO CONTRATISTA:
JUCA CONSTRUCCIONES CIVILES Y MECANICAS, S.A. DE C.V.

1.02 CONCEPTO Carga y acarreo de material sobrante producto de excavaciones, fuera de la obra y del campus, por medios mecánicos. (Volumen suelto). Incluye: herramienta y equipo, maniobras locales, acarreos, fletes, carga y descarga, a nivel de obra terminada y todo lo necesario para su correcta ejecución



RESIDENTE DE LA OBRA

ING. JONATHAN VILTZARREAL HDEZ.
SUPERVISOR DE LA U.A.C.H.

CONTRATISTA: JUCA CONSTRUCCIONES CIVILES Y MECANICAS, S.A. DE C.V.

ING. JESUS JUAREZ CALVILLO
ADMINISTRADOR UNICO