



Usr: Blanca Acevedo
Rep: rptPoliza

UNIVERSIDAD AUTÓNOMA DE CHIHUAHUA CHIHUAHUA

Póliza: C17925 Del 28/12/2024

Fecha y hora de Impresión | 02/ene./2025
10:22 a. m.
Página | 1

Concepto: GP Recuperacion de Gasto, Folio Comprobación de Gasto: 3700 Gasto por Comprobar: 0

Beneficiario: **ALVAREZ HOLGUIN ALAN**

Folio / Cheque : **912043**

No	Cuenta	Descripción de la cuenta	Cargo	Abono	Concepto del movimiento
0001	8240-1489F-UACH24-4000-37501-1	Viáticos en el país G. Corriente	\$418.00		FF:1489F, GC ALVAREZ HOLGUIN ALAN
0002	8240-1489F-UACH24-4000-26101-1	Combustibles, lubricantes y aditivos G.	\$1,492.27		FF:1489F, GC ALVAREZ HOLGUIN ALAN
0003	8240-1489F-UACH24-4000-26101-1	Combustibles, lubricantes y aditivos G.	\$700.00		FF:1489F, GC ALVAREZ HOLGUIN ALAN
0004	8240-1489F-UACH24-4000-37501-1	Viáticos en el país G. Corriente	\$140.00		FF:1489F, GC ALVAREZ HOLGUIN ALAN
0005	8240-1489F-UACH24-4000-37501-1	Viáticos en el país G. Corriente	\$2,637.60		FF:1489F, GC ALVAREZ HOLGUIN ALAN
0006	8240-1489F-UACH24-4000-25501-1	Materiales, accesorios y suministros de	\$200.00		FF:1489F, GC ALVAREZ HOLGUIN ALAN
0007	8220-1489F-UACH24-4000-37501-1	Viáticos en el país G. Corriente		\$418.00	FF:1489F, GC ALVAREZ HOLGUIN ALAN
0008	8220-1489F-UACH24-4000-26101-1	Combustibles, lubricantes y aditivos G.		\$1,492.27	FF:1489F, GC ALVAREZ HOLGUIN ALAN
0009	8220-1489F-UACH24-4000-26101-1	Combustibles, lubricantes y aditivos G.		\$700.00	FF:1489F, GC ALVAREZ HOLGUIN ALAN
0010	8220-1489F-UACH24-4000-37501-1	Viáticos en el país G. Corriente		\$140.00	FF:1489F, GC ALVAREZ HOLGUIN ALAN
0011	8220-1489F-UACH24-4000-37501-1	Viáticos en el país G. Corriente		\$2,637.60	FF:1489F, GC ALVAREZ HOLGUIN ALAN
0012	8220-1489F-UACH24-4000-25501-1	Materiales, accesorios y suministros de		\$200.00	FF:1489F, GC ALVAREZ HOLGUIN ALAN
0013	8250-1489F-UACH24-4000-37501-1	Viáticos en el país G. Corriente	\$418.00		FF:1489F, GD ALVAREZ HOLGUIN ALAN, Folio: 32617, Factura: 2766061
0014	8250-1489F-UACH24-4000-26101-1	Combustibles, lubricantes y aditivos G.	\$1,492.27		FF:1489F, GD ALVAREZ HOLGUIN ALAN, Folio: 32619, Factura: 1142859
0015	8250-1489F-UACH24-4000-26101-1	Combustibles, lubricantes y aditivos G.	\$700.00		FF:1489F, GD ALVAREZ HOLGUIN ALAN, Folio: 32620, Factura: 39869
0016	8250-1489F-UACH24-4000-37501-1	Viáticos en el país G. Corriente	\$140.00		FF:1489F, GD ALVAREZ HOLGUIN ALAN, Folio: 32621, Factura: 2713054
0017	8250-1489F-UACH24-4000-37501-1	Viáticos en el país G. Corriente	\$2,637.60		FF:1489F, GD ALVAREZ HOLGUIN ALAN, Folio: 32625, Factura: 46769
0018	8250-1489F-UACH24-4000-25501-1	Materiales, accesorios y suministros de	\$200.00		FF:1489F, GD ALVAREZ HOLGUIN ALAN, Folio: 32640, Factura: 86125
0019	8240-1489F-UACH24-4000-37501-1	Viáticos en el país G. Corriente		\$418.00	FF:1489F, GD ALVAREZ HOLGUIN ALAN, Folio: 32617, Factura: 2766061
0020	8240-1489F-UACH24-4000-26101-1	Combustibles, lubricantes y aditivos G.		\$1,492.27	FF:1489F, GD ALVAREZ HOLGUIN ALAN, Folio: 32619, Factura: 1142859
0021	8240-1489F-UACH24-4000-26101-1	Combustibles, lubricantes y aditivos G.		\$700.00	FF:1489F, GD ALVAREZ HOLGUIN ALAN, Folio: 32620, Factura: 39869
0022	8240-1489F-UACH24-4000-37501-1	Viáticos en el país G. Corriente		\$140.00	FF:1489F, GD ALVAREZ HOLGUIN ALAN, Folio: 32621, Factura: 2713054
0023	8240-1489F-UACH24-4000-37501-1	Viáticos en el país G. Corriente		\$2,637.60	FF:1489F, GD ALVAREZ HOLGUIN ALAN, Folio: 32625, Factura: 46769
0024	8240-1489F-UACH24-4000-25501-1	Materiales, accesorios y suministros de		\$200.00	FF:1489F, GD ALVAREZ HOLGUIN ALAN, Folio: 32640, Factura: 86125
0025	5137-37501	Viáticos en el país	\$418.00		FF:1489F, GD ALVAREZ HOLGUIN ALAN, Folio: 32617, Factura: 2766061
0026	5137-37501	Viáticos en el país	\$140.00		FF:1489F, GD ALVAREZ HOLGUIN ALAN, Folio: 32621, Factura: 2713054
0027	5137-37501	Viáticos en el país	\$2,637.60		FF:1489F, GD ALVAREZ HOLGUIN ALAN, Folio: 32625, Factura: 46769
0028	5125-25501	Materiales, accesorios y suministros de	\$200.00		FF:1489F, GD ALVAREZ HOLGUIN ALAN, Folio: 32640, Factura: 86125
0029	5126-26101	Combustibles, lubricantes y aditivos	\$1,492.27		FF:1489F, GD ALVAREZ HOLGUIN ALAN, Folio: 32619, Factura: 1142859
0030	5126-26101	Combustibles, lubricantes y aditivos	\$700.00		FF:1489F, GD ALVAREZ HOLGUIN ALAN, Folio: 32620, Factura: 39869
0031	2112-1-001018	HOME DEPOT MEXICO S. DE R.L.		\$200.00	FF:1489F, GD ALVAREZ HOLGUIN ALAN, Folio: 32640, Factura: 86125
0032	2112-1-000039	FIBRA ESTATAL CHIHUAHUA SA		\$418.00	FF:1489F, GD ALVAREZ HOLGUIN ALAN, Folio: 32617, Factura: 2766061
0033	2112-1-000039	FIBRA ESTATAL CHIHUAHUA SA		\$140.00	FF:1489F, GD ALVAREZ HOLGUIN ALAN, Folio: 32621, Factura: 2713054
0034	2112-1-001637	OPERADORA FUTURAMA S.A. DE		\$2,637.60	FF:1489F, GD ALVAREZ HOLGUIN ALAN, Folio: 32625, Factura: 46769
0035	2112-1-001698	PETROMAX, S.A. DE C.V.		\$1,492.27	FF:1489F, GD ALVAREZ HOLGUIN ALAN, Folio: 32619, Factura: 1142859



Usr: Blanca Acevedo
Rep: rptPoliza

UNIVERSIDAD AUTÓNOMA DE CHIHUAHUA CHIHUAHUA

Póliza: C17925 Del 28/12/2024

Fecha y hora de Impresión | 02/ene./2025
10:22 a. m.
Página | 2

Concepto: GP Recuperacion de Gasto, Folio Comprobación de Gasto: 3700 Gasto por Comprobar: 0

Beneficiario: **ALVAREZ HOLGUIN ALAN**

Folio / Cheque : **912043**

No	Cuenta	Descripción de la cuenta	Cargo	Abono	Concepto del movimiento
0036	2112-1-001580	MULTISERVICIO AZTECA S.A. DE		\$700.00	FF:1489F, GD ALVAREZ HOLGUIN ALAN, Folio: 32620, Factura: 39869
0037	8260-1489F-UACH24-4000-37501-1	Viáticos en el país G. Corriente	\$418.00		FF:1489F, GE ALVAREZ HOLGUIN ALAN
0038	8260-1489F-UACH24-4000-26101-1	Combustibles, lubricantes y aditivos G.	\$1,492.27		FF:1489F, GE ALVAREZ HOLGUIN ALAN
0039	8260-1489F-UACH24-4000-26101-1	Combustibles, lubricantes y aditivos G.	\$700.00		FF:1489F, GE ALVAREZ HOLGUIN ALAN
0040	8260-1489F-UACH24-4000-37501-1	Viáticos en el país G. Corriente	\$140.00		FF:1489F, GE ALVAREZ HOLGUIN ALAN
0041	8260-1489F-UACH24-4000-37501-1	Viáticos en el país G. Corriente	\$2,637.60		FF:1489F, GE ALVAREZ HOLGUIN ALAN
0042	8260-1489F-UACH24-4000-25501-1	Materiales, accesorios y suministros de	\$200.00		FF:1489F, GE ALVAREZ HOLGUIN ALAN
0043	8250-1489F-UACH24-4000-37501-1	Viáticos en el país G. Corriente		\$418.00	FF:1489F, GE ALVAREZ HOLGUIN ALAN
0044	8250-1489F-UACH24-4000-26101-1	Combustibles, lubricantes y aditivos G.		\$1,492.27	FF:1489F, GE ALVAREZ HOLGUIN ALAN
0045	8250-1489F-UACH24-4000-26101-1	Combustibles, lubricantes y aditivos G.		\$700.00	FF:1489F, GE ALVAREZ HOLGUIN ALAN
0046	8250-1489F-UACH24-4000-37501-1	Viáticos en el país G. Corriente		\$140.00	FF:1489F, GE ALVAREZ HOLGUIN ALAN
0047	8250-1489F-UACH24-4000-37501-1	Viáticos en el país G. Corriente		\$2,637.60	FF:1489F, GE ALVAREZ HOLGUIN ALAN
0048	8250-1489F-UACH24-4000-25501-1	Materiales, accesorios y suministros de		\$200.00	FF:1489F, GE ALVAREZ HOLGUIN ALAN
0049	8270-1489F-UACH24-4000-37501-1	Viáticos en el país G. Corriente	\$418.00		FF:1489F, GP Recuperacion de Gasto, Folio Comprobación de Gasto: 3700 Gasto por Comprobar: 0
0050	8270-1489F-UACH24-4000-26101-1	Combustibles, lubricantes y aditivos G.	\$1,492.27		FF:1489F, GP Recuperacion de Gasto, Folio Comprobación de Gasto: 3700 Gasto por Comprobar: 0
0051	8270-1489F-UACH24-4000-26101-1	Combustibles, lubricantes y aditivos G.	\$700.00		FF:1489F, GP Recuperacion de Gasto, Folio Comprobación de Gasto: 3700 Gasto por Comprobar: 0
0052	8270-1489F-UACH24-4000-37501-1	Viáticos en el país G. Corriente	\$140.00		FF:1489F, GP Recuperacion de Gasto, Folio Comprobación de Gasto: 3700 Gasto por Comprobar: 0
0053	8270-1489F-UACH24-4000-37501-1	Viáticos en el país G. Corriente	\$2,637.60		FF:1489F, GP Recuperacion de Gasto, Folio Comprobación de Gasto: 3700 Gasto por Comprobar: 0
0054	8270-1489F-UACH24-4000-25501-1	Materiales, accesorios y suministros de	\$200.00		FF:1489F, GP Recuperacion de Gasto, Folio Comprobación de Gasto: 3700 Gasto por Comprobar: 0
0055	8260-1489F-UACH24-4000-37501-1	Viáticos en el país G. Corriente		\$418.00	FF:1489F, GP Recuperacion de Gasto, Folio Comprobación de Gasto: 3700 Gasto por Comprobar: 0
0056	8260-1489F-UACH24-4000-26101-1	Combustibles, lubricantes y aditivos G.		\$1,492.27	FF:1489F, GP Recuperacion de Gasto, Folio Comprobación de Gasto: 3700 Gasto por Comprobar: 0
0057	8260-1489F-UACH24-4000-26101-1	Combustibles, lubricantes y aditivos G.		\$700.00	FF:1489F, GP Recuperacion de Gasto, Folio Comprobación de Gasto: 3700 Gasto por Comprobar: 0
0058	8260-1489F-UACH24-4000-37501-1	Viáticos en el país G. Corriente		\$140.00	FF:1489F, GP Recuperacion de Gasto, Folio Comprobación de Gasto: 3700 Gasto por Comprobar: 0
0059	8260-1489F-UACH24-4000-37501-1	Viáticos en el país G. Corriente		\$2,637.60	FF:1489F, GP Recuperacion de Gasto, Folio Comprobación de Gasto: 3700 Gasto por Comprobar: 0
0060	8260-1489F-UACH24-4000-25501-1	Materiales, accesorios y suministros de		\$200.00	FF:1489F, GP Recuperacion de Gasto, Folio Comprobación de Gasto: 3700 Gasto por Comprobar: 0
0061	2112-1-001018	HOME DEPOT MEXICO S. DE R.L.	\$200.00		FF:1489F, GP Recuperacion de Gasto, Folio Comprobación de Gasto: 3700 Gasto por Comprobar: 0
0062	2112-1-000039	FIBRA ESTATAL CHIHUAHUA SA	\$558.00		FF:1489F, GP Recuperacion de Gasto, Folio Comprobación de Gasto: 3700 Gasto por Comprobar: 0
0063	2112-1-001637	OPERADORA FUTURAMA S.A. DE	\$2,637.60		FF:1489F, GP Recuperacion de Gasto, Folio Comprobación de Gasto: 3700 Gasto por Comprobar: 0
0064	2112-1-001698	PETROMAX, S.A. DE C.V.	\$1,492.27		FF:1489F, GP Recuperacion de Gasto, Folio Comprobación de Gasto: 3700 Gasto por Comprobar: 0
0065	2112-1-001580	MULTISERVICIO AZTECA S.A. DE	\$700.00		FF:1489F, GP Recuperacion de Gasto, Folio Comprobación de Gasto: 3700 Gasto por Comprobar: 0
0066	1112-03-4000-003	BBVA BANCOMER CTA.		\$5,587.87	FF:, GP Recuperacion de Gasto, Folio Comprobación de Gasto: 3700 Gasto por Comprobar: 0
			33,527.22	33,527.22	



Fecha y hora de consulta

28/12/2024 6:01:52 PM

Contrato

00045748

Nombre del Cliente

UNIVERSIDAD AUTONOMA DE CHIHUAHUA/FAC ZOOTECCIA Y

BBVA Net Cash - Pagos Mismo Banco

Operación autorizada

Datos del firmante

Usuario: ADMIN1

Poder: 100%

Datos de la operación

Tipo de operación: Pago Mismo Banco

Descripción: REEMB

Importe de la operación: 5,587.87 MXP

Divisa de la cuenta: MXP

Divisa de la cuenta: MXP

Titular de la cuenta: UNIVERSIDAD AUTONOMA DE CHIHUAHUA/FAC ZOOTECCIA Y ECOLOGIA

Titular de la cuenta: ALAN ALVAREZ HOLGUIN

Fecha de creación: 28/12/2024

Fecha de aplicación: 28/12/2024

Hora: 18:01:10

Instrumento de seguridad: ASD 6552213882

Motivo de pago: REEMBOLSO PROY CRIOLLO

Datos de confirmación de la transferencia

Folio de firma: 0056912036

Folio único: I323202412281801100056912043

Estado operación

Porcentaje firmado: 100%

Estado: Operado

Detalle de firmas

Acción	Usuario	Porcentaje aportado	Fecha
CREO	ADMIN1	--- %	28/12/2024
FIRMO	ADMIN1	100 %	28/12/2024



UNIVERSIDAD AUTÓNOMA DE
CHIHUAHUA

7 de noviembre de 2024

M.I Sergio Carmona Martínez

Secretario Administrativo de la Facultad de Zootecnia y Ecología

Por medio de la presente, le solicito de manera atenta su apoyo para el reintegro de la cantidad de **\$2,977.60 MXN**, correspondiente al monto excedente en la actividad de **“Visita al Rancho Teseachi para estimación de producción de forraje”**. Inicialmente, se me asignó un depósito de \$3,660 MXN; sin embargo, dicha cantidad resultó insuficiente debido a la asistencia de 16 personas y a la extensión de la visita por un día adicional.

Los gastos realizados cubrieron principalmente alimentación y combustible. Además, fue necesario adquirir pilas para seis dispositivos GPS utilizados en el muestreo, bolsas de papel para el almacenamiento y transporte de muestras de forraje, y marcadores para etiquetar dichas muestras. Asimismo, se gastaron \$200 MXN para la compra de dispositivos colectores de semilla de PVC. Todos estos gastos fueron indispensables para llevar a cabo las actividades del proyecto **“Impacto del pastoreo a largo plazo en pastizales del Rancho Experimental Teseachi, Chihuahua, con razas de ganado bovino criollo y ganado europeo especializado para carne (Etapa II)”**.

Adjunto a esta solicitud las facturas que comprueban los gastos mencionados. Sin otro particular, agradezco de antemano su atención y quedo a su disposición para cualquier duda o aclaración.

Atentamente,

D. Ph. Alan Álvarez Holguín

Responsable Técnico del Proyecto

Facultad de Zootecnia y Ecología

Universidad Autónoma de Chihuahua



UNIVERSIDAD AUTÓNOMA DE
CHIHUAHUA

7 de noviembre de 2024

M.I Sergio Carmona Martínez

Secretario Administrativo de la Facultad de Zootecnia y Ecología

2977.60

Por medio de la presente, le solicito de manera atenta su apoyo para el reintegro de la cantidad de **\$2,974.44 MXN**, correspondiente al monto excedente en la actividad de **“Visita al Rancho Teseachi para estimación de producción de forraje”**. Inicialmente, se me asignó un depósito de \$3,660 MXN; sin embargo, dicha cantidad resultó insuficiente debido a la asistencia de 16 personas y a la extensión de la visita por un día adicional.

Los gastos realizados cubrieron principalmente alimentación y combustible. Además, fue necesario adquirir pilas para seis dispositivos GPS utilizados en el muestreo, bolsas de papel para el almacenamiento y transporte de muestras de forraje, y marcadores para etiquetar dichas muestras. Asimismo, se gastaron \$200 MXN para la compra de dispositivos colectores de semilla de PVC. Todos estos gastos fueron indispensables para llevar a cabo las actividades del proyecto **“Impacto del pastoreo a largo plazo en pastizales del Rancho Experimental Teseachi, Chihuahua, con razas de ganado bovino criollo y ganado europeo especializado para carne (Etapa II)”**.

Adjunto a esta solicitud las facturas que comprueban los gastos mencionados. Sin otro particular, agradezco de antemano su atención y quedo a su disposición para cualquier duda o aclaración.

Atentamente,

D. Ph. Alan Álvarez Holguín

Responsable Técnico del Proyecto
Facultad de Zootecnia y Ecología
Universidad Autónoma de Chihuahua

ε

(



Chihuahua
GOBIERNO DEL ESTADO

**CERTIFICADO DE PAGO POR DERECHO DE PEAJE
FIBRA ESTATAL CHIHUAHUA SA DE CV
FEC151125BQ8**

FOLIO: PNR2713054

LUGAR Y FECHA DE
EXPEDICIÓN

Chihuahua 31350
06-11-2024

Régimen Fiscal: 603- Personas Morales con Fines no Lucrativos

Nombre: UNIVERSIDAD AUTONOMA DE
CHIHUAHUA

R.F.C: UAC681018EG1

Uso del CFDI: G03: Gastos en general

Folio Fiscal: FC056D46-1AD1-DD4E-982E-
8C89C9BD8B15

No. Certificado: 00001000000517786844

Este documento es una representación impresa de un CFDI

Versión:4.0

Clave Producto o Servicio	Clave Unidad	Cantidad	Descripción	Precio Unitario	Impuesto Univ.	Redondeo	Importe
93161700	C62	1	RD3166491656 CUAUHTEMOC	\$135.00	\$5.40	-\$0.40	\$140.00
CIENTO CUARENTA PESOS CON 00 CENTAVOS 00/100.-MXN						Subtotal	\$140.00
						Total	\$140.00

Método de Pago: PUE- Pago en una sola exhibición

Forma de Pago: Efectivo

Tipo De Comprobante: I- Ingreso

Cadena Original del Complemento de certificación digital del SAT:

||1.1|FC056D46-1AD1-DD4E-982E-8C89C9BD8B15|06/11/2024 10:00:14 a.
m.|XG9sYmwRhCNR+XUyVz2FpqQMlTiQ9s1u1e9gVsx7fBsvvqW4LzykaaLH3UnKn2O3DXq3XfgQ4jPymjTaKq
az4t5QwPo33LTbhK6M+EMNBb/ncJ4wC7QuXjAt9q43LfPWJrKM6AHZTI/tK7Vea4dnhByG/HhPzNnEyu6BP8zd
Eslz4SL71OYTAWu4epbqIn1FnosKP1k2Jx1/+8Qal5C5WvP6ZA3TSpoi04fWpOp/Q6fKiEbes6tAyK2D1fv2iP0po
QOLYeXqV+6IUOTPjvL5S35Z3q8iK5ElFaCsrSyAPLXOp63uj6lnadaaxH5kMY2g77X6eN0IGtK4B0YoVQ==|000
01000000702501858||



Sello SAT:

d51D8+Pi6ZayAEIC1M101zrf5Fn/+wm19ybBPjARFKRQp6kZo6XVDjW+Nz9d3EKRYkkDCVfx90mVgykLGjo5Yx
3bIB097c06OrWEh+hHTwje7v7q/YGN7STKB05/U6m/5wkMwFio+XeeY1ZqKf+8Va/uZie8HWbg1/VÁJSWW9c2
mi3nBWehKobRrLijdoiY2//5mLIDfPx8EVuWEeC2nD6HNXD7iS5H5nN50J7oNo5nenDXtqtGU5TYVLudt05Q
UT/ZnUzUgMiqBX60CTa6CwFDa+hjoRdY5Zcvi7akZyikW6TVkDZD1mGF4EaiM8zqxLf4wX2Hcc6DvaTjg3w==

Sello Digital del CFDI:

XG9sYmwRhCNR+XUyVz2FpqQMlTiQ9s1u1e9gVsx7fBsvvqW4LzykaaLH3UnKn2O3DXq3XfgQ4jPymjTaKqaz
4t5QwPo33LTbhK6M+EMNBb/ncJ4wC7QuXjAt9q43LfPWJrKM6AHZTI/tK7Vea4dnhByG/HhPzNnEyu6BP8zdEsl
z4SL71OYTAWu4epbqIn1FnosKP1k2Jx1/+8Qal5C5WvP6ZA3TSpoi04fWpOp/Q6fKiEbes6tAyK2D1fv2iP0poQO
LYeXqV+6IUOTPjvL5S35Z3q8iK5ElFaCsrSyAPLXOp63uj6lnadaaxH5kMY2g77X6eN0IGtK4B0YoVQ==

Fecha de Certificación
06-11-2024 09:56:06

Versión
1.1

No. Certificado SAT
00001000000702501858

Handwritten signature



Verificación de comprobantes fiscales digitales por internet

RFC del emisor	Nombre o razón social del emisor	RFC del receptor	Nombre o razón social del receptor
FEC151125BQ8	FIBRA ESTATAL CHIHUAHUA	UAC681018EG1	UNIVERSIDAD AUTONOMA DE CHIHUAHUA
Folio fiscal	Fecha de expedición	Fecha certificación SAT	PAC que certificó
FC056D46-1AD1-DD4E-982E-8C89C9BD8B15	2024-11-06T09:56:06	2024-11-06T10:00:14	SCD110105654
Total del CFDI	Efecto del comprobante	Estado CFDI	Estatus de cancelación
\$140.00	Ingreso	Vigente	Cancelable sin aceptación

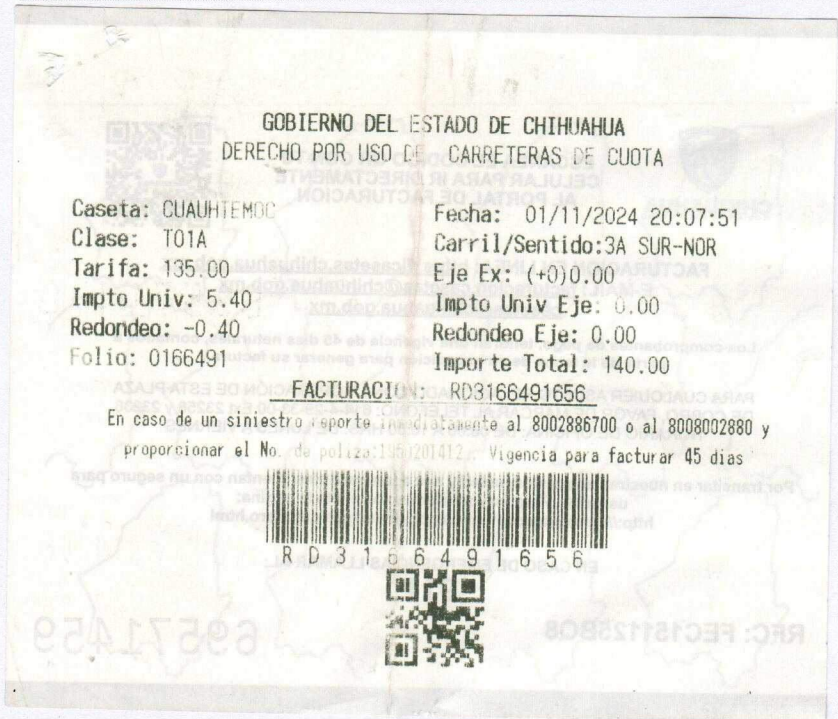

Imprimir



OPERADORA FUTURAMA

VERSIÓN 4.0
FACTURA
Exportación: 01 - No Aplica

R.F.C Emisor: OFU910626UQ0

Régimen fiscal: 623 Opcional para Grupos de Sociedades

Serie y Folio	Folio Fiscal	Tipo de Comprobante
REL 46769	486689CD-10C5-4D13-BE37-C1F1B1C39842	I Ingreso
No De Serie Del CSD	Lugar y Fecha De Emisión	
00001000000706856687	31223 2024/10/30T19:05:28	

DATOS DEL RECEPTOR

Nombre: UNIVERSIDAD AUTONOMA DE CHIHUAHUA
R.F.C: UAC681018EG1 **Uso CFDI:** G03 GASTOS EN GENERAL
Domicilio Fiscal: 31000 **Régimen Fiscal Receptor:** 603 Personas Morales con Fines no Lucrativos

OBSERVACIONES

Cve.Prod./Serv.	Cantidad	Unidad	Descripción	P.Unitario	Importe	Dscto.
50405300	1.93	KGM KG	CEBOLLA BLANCA	28.90	55.78	0.00
ObjetoImp: 02 Sí objeto de impuesto						
Base	Impuesto	TipoFactor	TasaOCuota	Importe		
55.78	002 IVA	Tasa	0.000000	0.00		
50405625	1.89	KGM KG	CHILE JALAPENO	32.90	62.02	0.00
ObjetoImp: 02 Sí objeto de impuesto						
Base	Impuesto	TipoFactor	TasaOCuota	Importe		
62.02	002 IVA	Tasa	0.000000	0.00		
50304100	0.87	KGM KG	LIMON AGRIO	27.90	24.13	0.00
ObjetoImp: 02 Sí objeto de impuesto						
Base	Impuesto	TipoFactor	TasaOCuota	Importe		
24.13	002 IVA	Tasa	0.000000	0.00		
50301500	1.33	KGM KG	MANZANA GOLDEN	49.90	66.37	0.00
ObjetoImp: 02 Sí objeto de impuesto						
Base	Impuesto	TipoFactor	TasaOCuota	Importe		
66.37	002 IVA	Tasa	0.000000	0.00		
50301700	3.60	KGM KG	PLATANO CHIAPA	14.90	53.57	0.00
ObjetoImp: 02 Sí objeto de impuesto						
Base	Impuesto	TipoFactor	TasaOCuota	Importe		
53.57	002 IVA	Tasa	0.000000	0.00		
50406500	0.73	KGM KG	TOMATE BOLA	39.90	29.13	0.00
ObjetoImp: 02 Sí objeto de impuesto						
Base	Impuesto	TipoFactor	TasaOCuota	Importe		
29.13	002 IVA	Tasa	0.000000	0.00		
50406500	2.36	KGM KG	TOMATE SALADET	39.90	94.16	0.00
ObjetoImp: 02 Sí objeto de impuesto						
Base	Impuesto	TipoFactor	TasaOCuota	Importe		
94.16	002 IVA	Tasa	0.000000	0.00		
50305404	2.66	KGM KG	PERA BARLETTE	29.90	79.38	0.00
ObjetoImp: 02 Sí objeto de impuesto						
Base	Impuesto	TipoFactor	TasaOCuota	Importe		
79.38	002 IVA	Tasa	0.000000	0.00		
50221300	4.00	H87 PZ	ALSUP TORTILLA DE MA	19.90	79.60	0.00
ObjetoImp: 02 Sí objeto de impuesto						
Base	Impuesto	TipoFactor	TasaOCuota	Importe		
79.60	002 IVA	Tasa	0.000000	0.00		
50151500	1.00	H87 PZ	AVE ACEITE VEGETAL	21.10	21.10	0.00
ObjetoImp: 02 Sí objeto de impuesto						
Base	Impuesto	TipoFactor	TasaOCuota	Importe		
21.10	002 IVA	Tasa	0.000000	0.00		
50151500	1.00	H87 PZ	AVE ACEITE VEGETAL	33.90	33.90	0.00
ObjetoImp: 02 Sí objeto de impuesto						
Base	Impuesto	TipoFactor	TasaOCuota	Importe		
33.90	002 IVA	Tasa	0.000000	0.00		

Cve.Prod./Serv.	Cantidad	Unidad	Descripción	P.Unitario	Importe	Dcto.
50112000	1.19	KGM KG	ZWAN JAMON VIRGINIA	182.90	217.29	0.00

ObjetoImp: 02 Sí objeto de impuesto

Base	Impuesto	TipoFactor	TasaOCuota	Importe
217.29	002 IVA	Tasa	0.000000	0.00

Subtotal	\$2,591.97
IVA	\$45.63
Total	\$2,637.60

Importe con Letra: DOS MIL SEISCIENTOS TREINTA Y SIETE PESOS 60/100 MXN

Cadena Original del Complemento de Certificación Digital del SAT:

1.1|486689CD-10C5-4D13-BE37-C1F1B1C39842|2024-10-30T19:05:30|Y4/Dlwn7bApFwMRGGyfmOsZuvMAEjct0chWblBYrWqDiDvvrxbptbEqsZwi8xnDP6n2VALIUIH50SkhZH7EKp8tXeXtvzVMO6R8k9bWt6R0aYsnDkoN89kHri8qTXUYDCY8CM2tqzM1SuTAb7aVsZcgFweCfU67gmpbgVKjOU5wJefDZaQQNXFYFSTVnm8Um9QKlJdMO8P51LnZdqsvcWQnsRgv3OsS5HGNBzll66PsVdcfXYp5uFkuvAFxf3z8bQtemEL+kdCfRYxnpDEmn6rVfShIHMQ==|00001000000705928441|

Sello Digital del Emisor

4DTnVeunAe3UkFPCPP3huVnw0yBjvHkbtawWLPRIxjetULy/EdkoL7As2Qo4TKFDWD/okrhTkecmpwbMLhCjNlIUXXvJcLHf3WDqVDSC/EL9rtsKGOs5u49pVvIDkUSJ1tr8mtz4F9B1eMwhM7ra8rZJgNbKgH6O+O21KbbkI4dT8aY5c+QWXK4zEnIVkmsQ84wNrCPzNlo+te3Tq0KEFZck2FcHEuRKxD60h3gcTzyC3Xmf7iRMdLZ8FG5BvjHkQDvmtqbHajOx31N6H8LQ6FOgwg3+0/4eWJw29YH9+etfgT3ZhiYKM9ZsxwTxxoXilZf6hufm1TccyzQA==

Sello Digital del SAT

4/Dlwn7bApFwMRGGyfmOsZuvMAEjct0chWblBYrWqDiDvvrxbptbEqsZwi8xnDP6n2VALIUIH50SkhZH7EKp8tXeXtvzVMO6R8k9bWt6R0aYsnDkoN89kHri8qTXUYDCY8CM2tqzM1SuTAb7aVsZcgFweCfU67gmpbgVKjOU5wJefDZaQQNXFYFSTVnm8Um9QKlJdMO8P51LnZdqsvcWQnsRgv3OsS5HGNBzll66PsVdcfXYp5uFkuvAFxf3z8bQtemEL+kdQ6UuEEgf1d1T3FndEFVYynSPx5gA/inl1mWNDAsCibBhT/Ws0cge2auw



No. Certificado SAT:	00001000000705928441	Moneda	MXN - Peso mexicano
Fecha de Timbrado:	2024/10/30T19:05:30	Forma de Pago	28 Tarjeta de débito
RFCProvCertif:	PPD101129EA3	Método de Pago	PUE Pago en una sola exhibición
		Condiciones de Pago	Contado

Handwritten signature and initials in blue ink.



¡¡ LO TIENES TODO !!

E L R E L I Z

AV. TEOFILO BORUNDA - CHIHUAHUA
EJIDO LABOR DE TERRAZAS CP 31207
CHIHUAHUA, CHIHUAHUA

CANT.	DESCRIP	MARCA	P.UNIT	P.TOTAL
ABARROTE COMEST				
1	SAL YODADA	LA FI	29.90	29.90N
1	AZUCAR EST	MIMAR	29.90	29.90*
1	SUSTITUTO	COFFE	34.90	34.90*
2	TOMATES MO	DEL F	8.50	17.00*
2	MAYONESA	LA CO	37.90	75.80*
5	FRIJOL POU	ISADO	19.90	99.50N
1	GALLETA SA	GAMES	52.90	52.90*
1	CAFE SOLUB	NESSCA	89.90	89.90*
1	REFRESCO	SEVEN	27.90	27.90*
1	REFRESCO S	MANZA	27.90	27.90*
1	REFRESCO	PEPSI	29.90	29.90*
1	REFRESCO	COCA	29.90	29.90*
1	BEBIDA DE	JUMEX	26.90	26.90N
1	BEBIDA DE	JUMEX	26.90	26.90N
1	JUGO	JUMEX	26.90	26.90N
1	NECTAR	JUMEX	26.90	26.90N
1	NECTAR	JUMEX	43.90	43.90N
1	BEBIDA DE	JUMEX	43.90	43.90N
3	AGUA PURIF	EPURA	44.90	134.70N
ABARROTE NO COM				
1	BOLSA P/AL	BOL R	17.90	17.90*
1	TENEDOR DE	KSERO	29.90	29.90N
1	CUCHARA JU	ECOSH	32.90	32.90N
2	VASO DESEC	MIMAR	19.90	39.80N
1	CHAROLA TE	MIMAR	52.90	52.90N
CUIDADO PERS.				
1	PAPEL HIGI	ELITE	14.90	14.90*
1	SERVILLETA	VELVE	26.90	26.90*
PERECEDEROS				
0.865	LIMON AGRI		27.90	24.13*
3.595	PLATANO CH		14.90	53.57*
1.330	MANZANA GO		49.90	66.37*
2.655	PERA BARL		29.90	79.38*
1.138	SALCHICHON	CHIME	81.90	93.20*
1.712	SALCHICHA	CAMPE	94.90	162.47*
1.188	JAMON VIRG	ZWAN	182.90	217.29*
0.730	TOMATE BOL		39.90	29.13*
1.930	CEBOLLA BL		28.90	55.78*
1.885	CHILE JALA		32.90	62.02*
2.360	TOMATE SAL		39.90	94.16*
ALIMENT Y PANAD				
4	TORTILLA D	ALSUP	19.90	79.60N
1	SAL CON AJ	MC CO	24.90	24.90N
2	PAN MULT	BIMBO	64.90	129.80*
3	PAN MULTIG	MYBRA	48.90	146.70*
6	TORTILLAS	DEL H	28.90	173.40*
OFERTAS ESPECIALES				
2 x \$55				
1	ACEITE VEG	AVE	21.10	21.10*
1	ACEITE VEG	AVE	33.90	33.90*

TOTAL VENTA -----> 2637.60

DESCTO % ENTREGADO -----> 131.88
BANCOMER ENTREGADO -----> 2505.72
SU CAMBIO \$ -----> 0.00

NO DE ARTICULOS: 00064
IVA 45.63

(* DOS MIL SEISCIENTOS TREINTA Y SIETE
PESOS 60/100 M.N. *)

UD. AHORRO \$ 550.98
CON CLUB AHORRO Y GANO ES \$ 682.86

CLUB ALSUPER
020938657473
CARLOS MORALES
PUNTOS

ANTER. GENER. ADIC. CANJE SALDO

Verificación de comprobantes fiscales digitales por internet

RFC del emisor	Nombre o razón social del emisor	RFC del receptor	Nombre o razón social del receptor
OFU910626UQ0	OPERADORA FUTURAMA	UAC681018EG1	UNIVERSIDAD AUTONOMA DE CHIHUAHUA
Folio fiscal	Fecha de expedición	Fecha certificación SAT	PAC que certificó
486689CD-10C5-4D13-BE37-C1F1B1C39842	2024-10-30T19:05:28	2024-10-30T19:05:30	PPD101129EA3
Total del CFDI	Efecto del comprobante	Estado CFDI	Estatus de cancelación
\$2,637.60	Ingreso	Vigente	Cancelable con aceptación

Imprimir

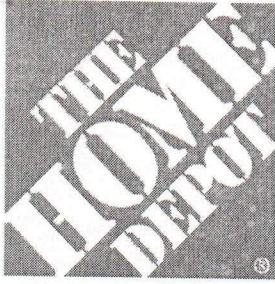

HOME DEPOT MEXICO

SUCURSAL THD-1174 CHIHUAHUA

AV. PASEOS DE LA UNIVERSIDAD 16101
BOSQUES DE SAN PEDRO C.P 31125
CHIHUAHUA CHIHUAHUA

TEL.:

Fecha: 10/28/24, Tda: 1174, Caja: 006, Tran: 03123

Tipo de Comprobante	Ingreso
Serie y Folio	4AAGDI 86125
No de Serie del Certificado del CSD	00001000000507534424
Lugar de Emisión	31125
Fecha y Hora de Emisión	2024/10/30T11:01:26
Folio Fiscal	f1defd5d-a672-42e4-915a-eb10e652012e
No. de Serie del Certificado del SAT	00001000000509846663
Fecha y Hora de Certificación	2024-10-30T11:01:45-0600

Emisor

Nombre	HOME DEPOT MEXICO		
Código Postal	66267	RFC	HDM001017A51
Regimen Fiscal	601 General de Ley Personas Morales		

Receptor

Nombre	UNIVERSIDAD AUTONOMA DE CHIHUAHUA		
Código Postal	31000	RFC	UAC681018EG1
Uso CFDI	G03 Gastos en general		
Regimen Fiscal	603 Personas Morales con Fines no Lucrativos		

CFDI Relacionados

Tipo Relación	04 Sustitución de los CFDI previos		
UUID Relacionados	59424134-9a76-4354-8972-e87b9d4004a2		

Datos Generales

Método de Pago	PUE Pago en una sola exhibición	Forma de Pago	04 Tarjeta de crédito
Condiciones de Pago	Pagado	Moneda	MXN

Numero de Identificación	Cantidad	Clave Producto	Clave unidad	Unidad	Descripción	Precio Unitario	Importe
483230	1	40171517	H87	PIEZA	TUBO SANITARIO DE 100X3 MM Impuesto: IVA Tasa/Cuota: 0.160000 Tipo Factor: Tasa Importe \$20.275200 Base: 126.720000	\$126.72	\$126.72 im
568331	2	40172408	H87	PIEZA	TAPA SANIT INSERCIÓN 100 MM 0127036 Impuesto: IVA Tasa/Cuota: 0.160000 Tipo Factor: Tasa Importe \$4.000000 Base: 25.000000	\$12.50	\$25.00 im
661280	2	40172608	H87	PIEZA	COPEL SANIT CEMENTAR 100MM 2200646 Impuesto: IVA Tasa/Cuota: 0.160000 Tipo Factor: Tasa Importe \$3.310400 Base: 20.690000	\$10.35	\$20.69 im

Importe con Letra



(DOSCIENTOS PESOS 00/100 M.N.)

Las diferencias de centavos que se puedan presentar, son producto del redondeo en los importes.

Totales	
Subtotal	\$172.41
Descuento	\$0.00
IVA(16%)	\$27.59
Total	\$200.00

RFC Proveedor de Certificación

LSO1306189R5

Cadena Original del Complemento de Certificación Digital del SAT

||1.1|f1defd5d-a672-42e4-915a-eb10e652012e|Wed Oct 30 11:01:45 CST
2024|LSO1306189R5|JDAW+Xwi4h3eW15CuHSWo0DVfDcGZUkqkHoVufxiz+QAAYIU3sXr8cHwWfU/hWqcltbdO2GnC5fN2LxAtrhXFGUA9PR8a8McUJnAiZEmwrgB525W1v6Sys
tZTEtmNcERIm1ucRII4htTkzljhqeYGRvzN4RTMqPQBn4577G9J616tO94roO8dXEvcTNLEtUd/6fveguX+fi8Pnm9wBU+HqjldOss8iH2/wPTfvO9Tve88BigKqKsZGo8DILSwb+cd8X
glgx4l6cgSwEFnetYq115zWocN92kQw0qDRqVH073ATaWwG2OvjH5IWkY7rfz3h3jLzR8Z2cg1GEKQ==|00001000000509846663|

Sello Digital del Emisor

JDAW+Xwi4h3eW15CuHSWo0DVfDcGZUkqkHoVufxiz+QAAYIU3sXr8cHwWfU/hWqcltbdO2GnC5fN2LxAtrhXFGUA9PR8a8McUJnAiZEmwrgB525W1v6SystZTETmNcERIm1ucRII4
htTkzljhqeYGRvzN4RTMqPQBn4577G9J616tO94roO8dXEvcTNLEtUd/6fveguX+fi8Pnm9wBU+HqjldOss8iH2/wPTfvO9Tve88BigKqKsZGo8DILSwb+cd8Xglgx4l6cgSwEFnetYq11
5zWocN92kQw0qDRqVH073ATaWwG2OvjH5IWkY7rfz3h3jLzR8Z2cg1GEKQ==

Sello Digital del SAT

KlorfbLkKf+bX5ZnTSkVmGhNdj9q0savGmUSbhVa5ueX6DQrWZDhC/NqBSf4PmFmWtISpFyDgtX4x721m4zxrGdWiyVCzBzaR0uugOCAoJU3U0GrpTVwLobQJ4u0jwLc9FQwVCNfL
GtFuLw5JLQx3UfmgZ4siTmPkDSaGEjJGPwBcZvuufxbBp2KMU4VNMxYZbgBKBPaeOX+c+/e80CSGmLQwTP6XOb1NQHV5iIqExb1OPHNHRVgQxyeM8natPJ8NoE16iMLelgrS
KxYTTdyCeVImBdZw5+Kbqh0HFScv72RqX8Azcp7kZrIGFXIHQ6OGm3SGrT2ecllwDohTw==



Verificación de comprobantes fiscales digitales por internet

RFC del emisor	Nombre o razón social del emisor	RFC del receptor	Nombre o razón social del receptor
HDM001017AS1	HOME DEPOT MEXICO	UAC681018EG1	UNIVERSIDAD AUTONOMA DE CHIHUAHUA
Folio fiscal	Fecha de expedición	Fecha certificación SAT	PAC que certificó
F1DEFD5D-A672-42E4-915A-EB10E652012E	2024-10-30T11:01:26	2024-10-30T11:01:45	LSO1306189R5
Total del CFDI	Efecto del comprobante	Estado CFDI	Estatus de cancelación
\$200.00	Ingreso	Vigente	Cancelable sin aceptación

Imprimir



UNIVERSIDAD AUTÓNOMA DE
CHIHUAHUA

2 de diciembre de 2024

M.I Sergio Carmona Martínez

Secretario Administrativo de la Facultad de Zootecnia y Ecología

Por este medio, me permito solicitar respetuosamente su apoyo para el **reintegro de la cantidad de \$2,610.27 MXN**, correspondiente a los gastos efectuados por el **traslado de los participantes del Encuentro Ganadero al Rancho Terrenates**, ubicado en la carretera Ojo Laguna-Flores Magón, Buenaventura, Chihuahua. Este traslado formó parte de la salida a campo realizada el pasado **15 de noviembre**, actividad clave dentro del evento anual, cuyo objetivo es fortalecer la colaboración entre conservacionistas y ganaderos en el norte de México, fomentando el entendimiento, la confianza y el trabajo conjunto en la conservación y manejo de los pastizales de la región.

El monto cubre los gastos de gasolina y casetas necesarios para el vehículo utilizado. Cabe mencionar que, previamente, se solicitó el apoyo con un vehículo y los costos asociados. Si bien el vehículo fue proporcionado, los gastos mencionados fueron cubiertos directamente por un servidor. Es importante destacar que la Universidad Autónoma de Chihuahua, a través de la Facultad de Zootecnia y Ecología, formó parte del comité organizador de este importante evento. Por tal motivo, me permito reiterar mi solicitud para el reembolso de los gastos realizados.

Agradezco de antemano su atención y disposición para atender esta solicitud, y quedo a su disposición para proporcionar cualquier información adicional que considere necesaria. Sin más por el momento, quedo en espera de su respuesta.

Atentamente,

D. Ph. Alan Álvarez Holguín

Jefe de Unidad de Extensionismo Universitario

Facultad de Zootecnia y Ecología

Universidad Autónoma de Chihuahua

INFORME DE LA PARTICIPACIÓN COMO ORGANIZADORES DEL II ENCUENTRO GANADERO

D. Ph. Alan Álvarez Holguín

Los pastizales del Desierto Chihuahuense representan uno de los ecosistemas más relevantes tanto para las actividades productivas como para la conservación ambiental. En este contexto, los días 14 y 15 de noviembre del presente año se llevó a cabo el 2do Encuentro Ganadero del Desierto Chihuahuense en la ciudad de Chihuahua, México. El evento fue organizado por una red de instituciones y asociaciones comprometidas con la conservación y el desarrollo sustentable de estos ecosistemas, incluyendo Bird Conservancy of the Rockies (BCR), Evaluación Integral y Restauración de Hábitat (EHIRA), PRONATURA Noreste, CONECTA, el Fondo Mexicano para la Conservación de la Naturaleza (FMCN A.C.), Terrenates Chih. Regenerative Mexican Producers, Tonkawa y, por supuesto, la Universidad Autónoma de Chihuahua a través de la Facultad de Zootecnia y Ecología. El encuentro tuvo como propósito principal fomentar el entendimiento, la confianza y la colaboración entre conservacionistas y ganaderos, con el objetivo de promover prácticas que mejoren y amplíen el aprovechamiento sostenible y la conservación de los pastizales. Las instituciones organizadoras buscan avanzar hacia un equilibrio entre la producción ganadera y la protección de la biodiversidad. Este evento no solo fortaleció las relaciones entre ganaderos, académicos, gobiernos y organizaciones no gubernamentales, sino que también generó nuevas ideas para integrar la producción con la conservación. Durante el primer día, se llevaron a cabo diversas ponencias centradas en la problemática de la sequía y en estrategias efectivas para mitigar sus impactos en los pastizales del norte de México. Esta colaboración

intersectorial refuerza la importancia de encontrar soluciones conjuntas frente a los desafíos que enfrenta este vital ecosistema.

El segundo día del encuentro incluyó una visita al Rancho Terrenates, propiedad del Sr. Fausto Bermúdez, en el municipio de Buenaventura, Chihuahua. Se solicitó un vehículo con capacidad de 15 personas para apoyar con la logística y el traslado de ganaderos al predio. Además, la Facultad de Zootecnia y Ecología presentó una plática durante esta parte del evento, en la que compartió resultados de un proyecto realizado en colaboración con el Gobierno del Estado, enfocado en la actualización de los coeficientes de agostadero en el estado de Chihuahua. Además, se llevaron a cabo recorridos por una serie de módulos demostrativos instalados en el rancho, donde se exhibieron resultados de proyectos de conservación de pastizales y prácticas de manejo ganadero orientadas a la sostenibilidad y la promoción de la biodiversidad. Este espacio sirvió como ejemplo práctico de cómo integrar estrategias productivas y de conservación en un modelo de manejo sostenible.

Los esfuerzos coordinados por esta red de productores, técnicos y científicos permitieron que el evento fuera un éxito, reuniendo 162 asistentes que en su mayoría fueron ganaderos, quedando en espera del tercer encuentro para el 2025.

ANEXO FOTOGRÁFICO

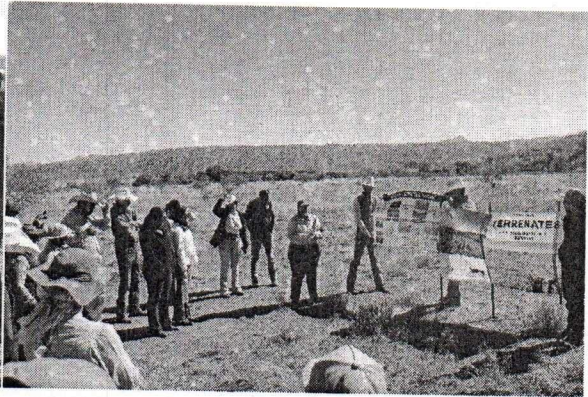
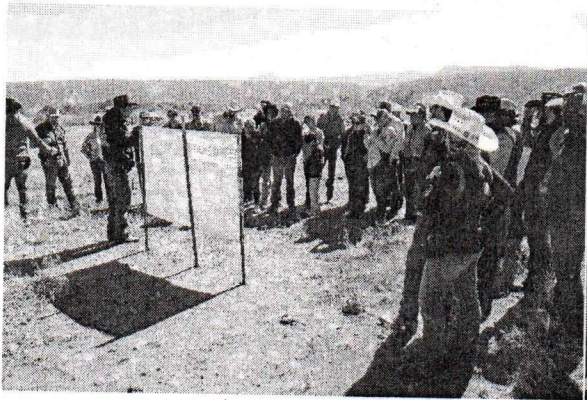
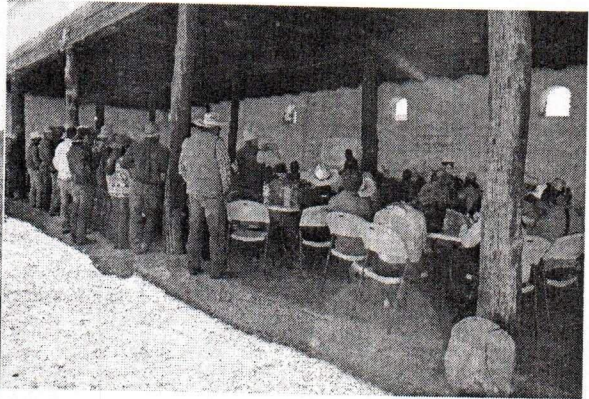
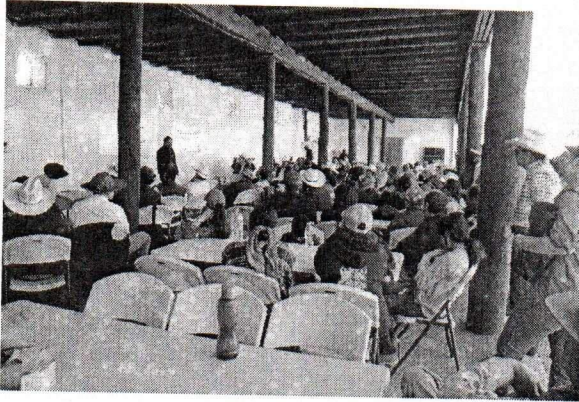



Chihuahua
GOBIERNO DEL ESTADO

**CERTIFICADO DE PAGO POR DERECHO DE PEAJE
FIBRA ESTATAL CHIHUAHUA SA DE CV
FEC151125BQ8**

FOLIO: PNR2766061

LUGAR Y FECHA DE
EXPEDICIÓN

Chihuahua 31350
30-11-2024

Régimen Fiscal: 603- Personas Morales con Fines no Lucrativos

Nombre: UNIVERSIDAD AUTONOMA DE
CHIHUAHUA

R.F.C: UAC681018EG1

Uso del CFDI: G03: Gastos en general

Folio Fiscal: D5F55637-643F-FD43-8464-
9BE97570240B

No. Certificado: 00001000000517786844

Este documento es una representación impresa de un CFDI

Versión:4.0

Clave Producto o Servicio	Clave Unidad	Cantidad	Descripción	Precio Unitario	Impuesto Univ.	Redondeo	Importe
93161700	C62	1	MC2543908604 SACRAMENTO	\$86.00	\$3.44	-\$0.44	\$89.00
93161700	C62	1	QA3190112339 OJO LAGUNA	\$115.00	\$4.60	\$0.40	\$120.00
93161700	C62	1	QB2195566701 OJO LAGUNA	\$115.00	\$4.60	\$0.40	\$120.00
93161700	C62	1	MC4820916775 SACRAMENTO	\$86.00	\$3.44	-\$0.44	\$89.00
CUATROCIENTOS DIECIOCHO PESOS CON 00 CENTAVOS 00/100.-MXN						Subtotal	\$418.00
						Total	\$418.00

Método de Pago: PUE- Pago en una sola exhibición

Forma de Pago: Tarjeta de Credito

Tipo De Comprobante: I- Ingreso

Cadena Original del Complemento de certificación digital del SAT:

||1.1|D5F55637-643F-FD43-8464-9BE97570240B|30/11/2024 12:55:35 p.
m.|eevZ3rlqMXsLBBpmmu4q74YT0CNyKIO1Z/OshB8Mvs90ZkO61V/3WUcHfC5h5dwbRaSNV7LunsOi3G07wN6HnQiw0aWgoSKGLPDRFK+9Hmcc47LXo8c1MNzankc7W1navDGmuk/tYH19KfHZCP/R7AvbWXpz1tNBprVOm9g9G5SEnCojUNAPMbwPF8sknuVDKruKHF7HTivQ05zVDRNkqGaK7U0e2ifJP5qXgF1ZC8QN2hZV59nATQW3Rj1O8jZvs6/ZBGKzavAs+NVjVovum1CPkilebJUa0NBvcg8AHI4+N6ezoCBX603Z468uPdX5YbaVVTRqZmLqCcktZ0+3w==|00001000000702501858||



Sello SAT:

Vfph3lgk7aQaFUPmBB6vqfIBRyVwo1YP3b10eqSbefpKO/sP7HkmcqoIChXDJIDB6I9pkHTIG49nv4qt+eRA5RJMHgmTZeQAFEEfnAINFAy/7g2RVNW0C97Aq7RgJSUE/156EkmCSx6wrSTw8DhckRfF1OBicR8jqf8odJyKPh19JSop7fxixqrE1WxcnxDW4nYleCzO8zz4JnzOXyUhnzDYtpkZSOWpgz9K+116sDpw6c5Svfwq4vs0LTn8hdyRe18VotAPO/c1RNcHcenK7pyro+aZpauE1W1aczvVMA9id1fiHhEOJ7vmw/n1Buw6k4git8CaAGJizEk1mGiQ==

Sello Digital del CFDI:

eevZ3rlqMXsLBBpmmu4q74YT0CNyKIO1Z/OshB8Mvs90ZkO61V/3WUcHfC5h5dwbRaSNV7LunsOi3G07wN6HnQiw0aWgoSKGLPDRFK+9Hmcc47LXo8c1MNzankc7W1navDGmuk/tYH19KfHZCP/R7AvbWXpz1tNBprVOm9g9G5SEnCojUNAPMbwPF8sknuVDKruKHF7HTivQ05zVDRNkqGaK7U0e2ifJP5qXgF1ZC8QN2hZV59nATQW3Rj1O8jZvs6/ZBGKzavAs+NVjVovum1CPkilebJUa0NBvcg8AHI4+N6ezoCBX603Z468uPdX5YbaVVTRqZmLqCcktZ0+3w==

Fecha de Certificación
30-11-2024 12:54:19

Versión
1.1

No. Certificado SAT
00001000000702501858

u b A

Verificación de comprobantes fiscales digitales por internet

RFC del emisor	Nombre o razón social del emisor	RFC del receptor	Nombre o razón social del receptor
FEC151125BQ8	FIBRA ESTATAL CHIHUAHUA	UAC681018EG1	UNIVERSIDAD AUTONOMA DE CHIHUAHUA
Folio fiscal	Fecha de expedición	Fecha certificación SAT	PAC que certificó
D5F55637-643F-FD43-8464-9BE97570240B	2024-11-30T12:54:19	2024-11-30T12:55:35	SCD110105654
Total del CFDI	Efecto del comprobante	Estado CFDI	Estatus de cancelación
\$418.00	Ingreso	Vigente	Cancelable sin aceptación

GOBIERNO DEL ESTADO DE CHIHUAHUA
DERECHO POR USO DE CARRETERAS DE CUOTA

Caseta: SACRAMENTO Fecha: 15/11/2024 18:10:54
 Clase: T01A Carril/Sentido:4BNOR-SUR
 Tarifa: 86.00 Eje Ex: (+)0.00
 Impto Univ: 3.44 Impto Univ Eje:0.00
 Redondeo: -0.44 Redondeo Eje: 0.00
 Aut: 747558 NT: *****3977 Tp: TDC
 Folio: 0820916 Importe Total:89.00
FACTURACION: MC4820916775

En caso de un siniestro reporte inmediatamente al 8002886700 o al 8008002880 proporcionar el No. de poliza:1950201412 .



GOBIERNO DEL ESTADO DE CHIHUAHUA
DERECHO POR USO DE CARRETERAS DE CUOTA

Caseta: OJO LAGUNA Fecha: 15/11/2024 08:54:12
 Clase: T01A Carril/Sentido:2ASUR-NOR
 Tarifa: 115.00 Eje Ex: (+)0.00
 Impto Univ: 4.60 Impto Univ Eje:0.00
 Redondeo: 0.40 Redondeo Eje: 0.00
 Aut: 810830 NT: *****3977 Tp: TDC
 Folio: 0195566 Importe Total:120.00
FACTURACION: QB2195566701

En caso de un siniestro reporte inmediatamente al 8002886700 o al 8008002880 y proporcionar el No. de poliza:1950201412 .





GOBIERNO DEL ESTADO DE CHIHUAHUA
DERECHO POR USO DE CARRETERAS DE CUOTA

Caseta: SACRAMENTO Fecha: 15/11/2024 08:06:
 Clase: T01A Carril/Sentido:2ASUR-NOR
 Tarifa: 86.00 Eje Ex: (+)0.00
 Impto Univ: 3.44 Impto Univ Eje:0.00
 Redondeo: -0.44 Redondeo Eje: 0.00
 Aut: 216051 NT: *****3977 Tp: TDC
 Folio: 0543908 Importe Total:89.00
FACTURACION: MC2543908604

En caso de un siniestro reporte inmediatamente al 8002886700 o al 8008002880 proporcionar el No. de poliza:1950201412 .

MC 2 5 4 3 9 0 8 6 0 4

GOBIERNO DEL ESTADO DE CHIHUAHUA
DERECHO POR USO DE CARRETERAS DE CUOTA

Caseta: OJO LAGUNA Fecha: 15/11/2024 17:29:31
 Clase: T01A Carril/Sentido:3BNOR-SUR
 Tarifa: 115.00 Eje Ex: (+)0.00
 Impto Univ: 4.60 Impto Univ Eje:0.00
 Redondeo: 0.40 Redondeo Eje: 0.00
 Aut: 500905 NT: *****3977 Tp: TDC
 Folio: 0190112 Importe Total:120.00
FACTURACION: QA3190112339

En caso de un siniestro reporte inmediatamente al 8002886700 o al 8008002880 y proporcionar el No. de poliza:1950201412 .

QA 3 1 9 0 1 1 2 3 3 9





PETROMAX

PET040903DH1

Avenida Munich 195 Cuauhtémoc, San Nicolás de los Garza, Nuevo León, México C.P. 66450, México Tel. 601 - General de Ley Personas Morales

FACTURA

Table with invoice details: Serie: GCGEK Folio: 1142859, Fecha: 2024-11-30T13:00:49, UUID: 80dcc638-2af4-42d7-94c0-385db722e364, Lugar de Expedición: 31115, Tipo de Comprobante: INGRESO, N° de estación: 6264, Método de Pago: PUE - Pago en una sola exhibición, Forma de Pago: 04 - Tarjeta de crédito, Condiciones de pago, Moneda: MXN, Exportación: 01 - No Aplica

VENDIDO A: UAC681018EG1 UNIVERSIDAD AUTONOMA DE CHIHUAHUA ESCORZA 900. CHIHUAHUA CENTRO C.P.31000 MÉXICO Uso del CFDI: G03 - GASTOS EN GENERAL Domicilio Fiscal: 31000 Régimen Fiscal: 603 - Personas Morales con Fines no Lucrativos

Main invoice table with columns: Cantidad, Unidad Medida, N° Id., Clave Producto, Descripción, Precio Unitario, Importe, Descuento. Includes item details for MAGNA with base price \$1,257.21 and total \$1,291.12.

Tipo de relación: - CFDI Relacionado: No° Certificado del SAT:00001000000710611637 Fecha y hora de certificación:2024-11-30T13:00:50

Summary table: Subtotal: \$ 1,291.12, Total IVA: \$ 201.15, Total del Comprobante: \$ 1,492.27

Importe en Letras: MIL CUATROCIENTOS NOVENTA Y DOS PESOS 27/100 MXN

Sello del emisor: Kpk/UM2xdzqCRHAIWbG3n7gH5aly6xYODIJSV33RD9HaZZ0r77IHlQCof0/Q7gUBCYfL7GBga7vHQKf++Kvp37SbBXzYVsXY1BlgAJ8VFqXloY05o/8R9/MpQhzL7/+BGonFPgdNqBstQyizcVjbrOb0VcVJNinnrGwmR310RIRAla4YlUg0+uzaQXg3as4m4OuFBf6gWRwWY7iTknR+bMcyhweeDo1KIEyQWqaKiximDBvc6UTqLcGXXAgA9m/4uZ+cbcy8B73S7IZqituCpVUKil8fobW0ssbkIOS6zwQWkPhHEdsk76ylqWc6qWazmlRw8xuEBGSrHZYWKuw==

Sello digital del SAT: aCqyE7gWrkYIRBzEALGVO1vpA3TBIGfAk6h2L97WuUzMsG4bQkKDP1SbcQr2PL9/VHMAa7Sq1zAwolvOdIQG8uU9ZLdz3FY7KAoQOArue4TzbFk1EvHCxI74Dejawk1f033X4digKj5RZbkM/V8WJgJb9j4rqwmvk7yNGGxlOQk89EHFVdtwKe7SIBKHuG6usRu92bbd1MsWfkqWdHwmwjPxAlakgf4+3CbX2xHzLomLqhyrM3p2b+PVLX0xbSuzWxGyhNB9jdtbza0FUFeVlqQvbt8++HF9ZILnK6HrX/MfQPABQOjxO6XksFZyNkKxuFVACHEZH8qNvrwBA==

Cadena original del Complemento de Certificación del SAT: ||1.1|80dcc638-2af4-42d7-94c0-385db722e364|2024-11-30T13:00:50|AUR100128NN3|Kpk/UM2xdzqCRHAIWbG3n7gH5aly6xYODIJSV33RD9HaZZ0r77IHlQCof0/Q7gUBCYfL7GBga7vHQKf++Kvp37SbBXzY/VsXY1BlgAJ8VFqXloY05o/8R9/MpQhzL7/+BGonFPgdNqBstQyizcVjbrOb0VcVJNinnrGwmR310RIRAla4YlUg0+uzaQXg3as4m4OuFBf6gWRwWY7iTknR+bMcyhweeDo1KIEyQWqaKiximDBvc6UTqLcGXXAgA9y8B73S7IZqituCpVUKil8fobW0ssbkIOS6zwQWkPhHEdsk76ylqWc6qWazmlRw8xuEBGSrHZYWKuw=||00001000000710611637||



Handwritten signature in blue ink

Verificación de comprobantes fiscales digitales por internet

RFC del emisor	Nombre o razón social del emisor	RFC del receptor	Nombre o razón social del receptor
PET040903DH1	PETROMAX	UAC681018EG1	UNIVERSIDAD AUTONOMA DE CHIHUAHUA
Folio fiscal	Fecha de expedición	Fecha certificación SAT	PAC que certificó
80DCC638-2AF4-42D7-94C0-385DB722E364	2024-11-30T13:00:49	2024-11-30T13:00:50	AUR100128NN3
Total del CFDI	Efecto del comprobante	Estado CFDI	Estatus de cancelación
\$1,492.27	Ingreso	Vigente	Cancelable con aceptación

PETROMAX
 RFC: PET040903DH1
 Av Munich #195B CP: 66450
 FERRARI
 AV. DE LA JUVENTUD #4300
 31115 CHIHUAHUA CHIHUAHUA
 Facture en <http://petro7.mx/facturacion>
 Estacion: 6264 Folio: 1142859 WebID: 7295
 15/11/2024 06:48:45 765611 218 IMPORTE
 Cantidad Precio BOM DESCRIPCION IMPORTE
 62.204 23.99 1 MAGNA 1,492.27

IVA (16.00%): 201.15
 SUBTOTAL 1291.12
TOTAL PESOS 1,492.27
TARJETAS DE CREDITO 1,492.27

PETRO 7
PETROMAX
 Av Munich #195B CP: 66450
 FERRARI
 RFC: PET040903DH1
 AV. DE LA JUVENTUD #4300 31115
 CHIHUAHUA CHIHUAHUA
 No. Afiliacion: 4118480
 15/11/24 06:48:43 08973 765611 1
 No. Oper: 1286/07 POS: 002
 No. Mastercard / Mastercard
 Cuenta No: *****3977
 No. Autorizacion: 469919
 ARQC: 0AF3FB4E28C65A0
 AID: A000000041010
 Fecha: 15/11/24 06:48:43
 VENTA

Total M.N. : \$1,492.27
PAGARE NEGOCIABLE ÚNICAMENTE EN INSTITUCIÓN DE CREDITO.
POR ESTE PAGARE ME OBLIGO INCONDICIONALMENTE A PAGAR A LA ORDEN DEL BANCO ACREDITANTE EL IMPORTE DE ESTE TÍTULO. ESTE PAGARE PROCEDE DEL CONTRATO DE APERTURA DE CREDITO QUE EL BANCO ACREDITANTE Y EL TARJETAHABIENTE CELEBRARON.

AUTORIZADA MEDIANTE FIRMA ELECTRONICA
 [e] Mastercard
 Cuenta No: *****3977
 No. Autorizacion: 469919
 No. Afiliacion: 4118480





MULTISERVICIO AZTECA
MAZ981204L13
 601 General de Ley Personas Morales
 Lugar de Expedición: 31631

Serie y Folio AA 33868
 UUID C2BD1466-C144-4648-83D9-ECBE13C0D79
 No. Certificado SAT 0000100000070592844
 No. Certificado Emisor 0000100000070888353
 Fecha Emision 2024-11-30T13:05:5
 Fecha Certificación 2024-11-30T12:05:5
 Tipo Comprobante I - Ingres
 RFC Prov. Cert PPD101129EA
 Version Cfdi 4.1

Forma de pago: 01 - Efectivo

Clave Moneda: MXN Tipo Cambio: 1

RECEPTOR

NOMBRE: UNIVERSIDAD AUTONOMA DE CHIHUAHUA

RFC: UAC681018EG1

USO CFDI: G03 Gastos en general.

Domicilio Fiscal: 31000

Regimen Fiscal: 603 Personas Morales con Fines no Lucrativos

Cant	Cve. Prod. Serv.	No. Ident.	Descripción	Unidad	Valor Unit.	Importe
30.05582	15101514	PL/6818/EXP/ES/2015-2260116	Magna	LTR - LITROS	\$20.152836	\$605.71
		Impuesto: 002 IVA	Tipo Factor: Tasa	Tasa o Cuota: 0.160000		Importe: 94.29

[Handwritten signature]

CANTIDAD CON LETRA
 SETECIENTOS PESOS 00/100 M.N.

SUBTOTAL \$605.71
 IVA(16%) \$94.29
 TOTAL \$700.00

Metodo de Pago: PUE Pago en una sola exhibición

Exportacion:01 - No Aplica

Sello digital del SAT

MTD+Zx0/kpPYtp2R15Bx3udtol4uGJ4HolFjHf7B4X5mKpZSTNbO5xEkFURNovJbB6klzwy5/8cts4eENR8o3hPDFgddZsdBBcXsG5i5Pg7r5
 0Jp9zEYUWPzRqz/6UKK40GWKQteuFV23087YR63a08eARdAcLIaEwGyN64MBCj/jlzlsdJRP5OchSLn/Mw+rrFAWLPIhSx7svnU2kazBLojc
 mijlyZcKa1liaiYoaaFsAAKj0xHe3UyMTWCWdkaQsEUjCAj1sM9FHVrfmGLQmX8OHESpIh++fLLhOmUKPWFH+HQ69dsrQbhuo5ZuwdQDB
 S7JUThwTxmhB7iA==

Sello digital del Emisor

MyxmSDjVoGJCj1VQhnlQhrzOYjK87UNheoxSFJ8EMkxeJZUFm/CnQdKbH3dF4Crk7el+A9offOB2vP2/c0260gNym4yRjLRVnYJgEglJngnl1
 1hT4yvnGxlQc3UvIFsXfO2y30UYnvT4HtbPAYrB5WwFs9+IMKzdKv57wZOP2Z/u2J1TbuvFYduEUhshsvAYrIDRH8B/fnUqRrMBSbpWxxlNU
 UxCvMI41y9LpkxJrissVVOe36+/QM9vq6m+GeMDw1QEeukT3M2ODqHULS0jZ8gxOpwams+yQMo2DKL7z9H/VsNWdZNAFduBWr/agwK95
 3XGvIHQ3wiStlw5Tbbg==

Cadena Original del Complemento de certificación digital del SAT

||1.1|C2BD1466-C144-4648-83D9-ECBE13C0D794|2024-11-30T13:05:53|MyxmSDjVoGJCj1VQhnlQhrzOYjK87UNheoxSFJ8EMkxeJZUFm
 /CnQdKbH3dF4Crk7el+A9offOB2vP2/c0260gNym4yRjLRVnYJgEglJngnl11hT4yvnGxlQc3UvIFsXfO2y30UYnvT4HtbPAYrB5WwFs9+IMKzd
 Kv57wZOP2Z/u2J1TbuvFYduEUhshsvAYrIDRH8B/fnUqRrMBSbpWxxlNUUxCvMI41y9LpkxJrissVVOe36+/QM9vq6m+GeMDw1QEeukT3M2
 ODqHULS0jZ8gxOpwams+yQMo2DKL7z9H/VsNWdZNAFduBWr/agwK953XGvIHQ3wiStlw5Tbbg==|00001000000705928441||



Verificación de comprobantes fiscales digitales por internet

RFC del emisor	Nombre o razón social del emisor	RFC del receptor	Nombre o razón social del receptor
MAZ981204L13	MULTISERVICIO AZTECA	UAC681018EG1	UNIVERSIDAD AUTONOMA DE CHIHUAHUA
Folio fiscal	Fecha de expedición	Fecha certificación SAT	PAC que certificó
C2BD1466-C144-4648-83D9-ECBE13C0D794	2024-11-30T12:05:50	2024-11-30T13:05:53	PPD101129EA3
Total del CFDI	Efecto del comprobante	Estado CFDI	Estatus de cancelación
\$700.00	Ingreso	Vigente	Cancelable sin aceptación

Imprimir

MULTISERVICIO AZTECA
 C.120 Y SHIMBIRE HERRIZAS SN
 31631 La Esperanza
 Chihuahua
 Tel. :
 RFC : MAZ981204L13
 CIEC : 0000111213
 PERIODO CR : 11/6818/EXP/ES/2015

Fecha: 15/11/2024 07:18
 Corte: 17904
 ***** ORIGINAL *****

Comprobante: 2260116 - 1160705

Presupuesto: 1
 Producto : Ingreso
 Litros : 30,056
 Precio : 23,290
 Importe : 700,00

TOTAL : 700,00
 P. Pago : Efectivo

U.B. incluido en el precio

Muchas Gracias!

AVISO IMPORTANTE
 LA VENTA PORQUE SE FACILITA DEN
 DRO DE LOS 72 HRS
 INSTRUCCIONES PARA FACILITAR

1. Ingrese a [www.gasofac.mx](#)
2. Ingrese la referencia
3. Capture y/o revise sus datos fiscales
4. Ingrese su email y confirme su factura

Referencia para factura:
 00726-0132 082TR14
 107260132082ERJ4