



Usr: Blanca Acevedo  
Rep: rptPoliza

# UNIVERSIDAD AUTÓNOMA DE CHIHUAHUA CHIHUAHUA

Póliza: D18590 Del 28/11/2024

Fecha y hora de Impresión 02/dic./2024 01:32 p. m.  
Página 1

Concepto: GP ZOOT\*F\*VIATICOS PARA MUESTREO DE DISPONIBILIDAD DE FORRAJE EN RANCHO TESEACHI 30 Y 31 OCT  
PROY GANADO CRIOLLOS, Folio Comprobación de Gasto: 3171 Gasto por Comprobar: 2723

Beneficiario: **ALVAREZ HOLGUIN ALAN**

**Folio / Cheque : 332043**

No	Cuenta	Descripción de la cuenta	Cargo	Abono	Concepto del movimiento
0001	8240-1489F-UACH24-4000-26101-1	Combustibles, lubricantes y aditivos G.	\$500.00		FF:1489F, GC ALVAREZ HOLGUIN ALAN
0002	8240-1489F-UACH24-4000-37501-1	Viáticos en el país G. Corriente	\$1,930.34		FF:1489F, GC ALVAREZ HOLGUIN ALAN
0003	8240-1489F-UACH24-4000-21101-1	Materiales, útiles y equipos menores de	\$468.00		FF:1489F, GC ALVAREZ HOLGUIN ALAN
0004	8240-1489F-UACH24-4000-21101-1	Materiales, útiles y equipos menores de	\$225.00		FF:1489F, GC ALVAREZ HOLGUIN ALAN
0005	8240-1489F-UACH24-4000-21101-1	Materiales, útiles y equipos menores de	\$306.00		FF:1489F, GC ALVAREZ HOLGUIN ALAN
0006	8240-1489F-UACH24-4000-21101-1	Materiales, útiles y equipos menores de	\$226.50		FF:1489F, GC ALVAREZ HOLGUIN ALAN
0007	8220-1489F-UACH24-4000-26101-1	Combustibles, lubricantes y aditivos G.		\$500.00	FF:1489F, GC ALVAREZ HOLGUIN ALAN
0008	8220-1489F-UACH24-4000-37501-1	Viáticos en el país G. Corriente		\$1,930.34	FF:1489F, GC ALVAREZ HOLGUIN ALAN
0009	8220-1489F-UACH24-4000-21101-1	Materiales, útiles y equipos menores de		\$468.00	FF:1489F, GC ALVAREZ HOLGUIN ALAN
0010	8220-1489F-UACH24-4000-21101-1	Materiales, útiles y equipos menores de		\$225.00	FF:1489F, GC ALVAREZ HOLGUIN ALAN
0011	8220-1489F-UACH24-4000-21101-1	Materiales, útiles y equipos menores de		\$306.00	FF:1489F, GC ALVAREZ HOLGUIN ALAN
0012	8220-1489F-UACH24-4000-21101-1	Materiales, útiles y equipos menores de		\$226.50	FF:1489F, GC ALVAREZ HOLGUIN ALAN
0013	8250-1489F-UACH24-4000-26101-1	Combustibles, lubricantes y aditivos G.	\$500.00		FF:1489F, GD ALVAREZ HOLGUIN ALAN, Folio: 28052, Factura: 22992
0014	8250-1489F-UACH24-4000-37501-1	Viáticos en el país G. Corriente	\$1,930.34		FF:1489F, GD ALVAREZ HOLGUIN ALAN, Folio: 28051, Factura: 489512
0015	8250-1489F-UACH24-4000-21101-1	Materiales, útiles y equipos menores de	\$468.00		FF:1489F, GD ALVAREZ HOLGUIN ALAN, Folio: 28055, Factura: 489328
0016	8250-1489F-UACH24-4000-21101-1	Materiales, útiles y equipos menores de	\$225.00		FF:1489F, GD ALVAREZ HOLGUIN ALAN, Folio: 28058, Factura: 772185
0017	8250-1489F-UACH24-4000-21101-1	Materiales, útiles y equipos menores de	\$306.00		FF:1489F, GD ALVAREZ HOLGUIN ALAN, Folio: 28059, Factura: 119391
0018	8250-1489F-UACH24-4000-21101-1	Materiales, útiles y equipos menores de	\$226.50		FF:1489F, GD ALVAREZ HOLGUIN ALAN, Folio: 28059, Factura: 119391
0019	8240-1489F-UACH24-4000-26101-1	Combustibles, lubricantes y aditivos G.		\$500.00	FF:1489F, GD ALVAREZ HOLGUIN ALAN, Folio: 28052, Factura: 22992
0020	8240-1489F-UACH24-4000-37501-1	Viáticos en el país G. Corriente		\$1,930.34	FF:1489F, GD ALVAREZ HOLGUIN ALAN, Folio: 28051, Factura: 489512
0021	8240-1489F-UACH24-4000-21101-1	Materiales, útiles y equipos menores de		\$468.00	FF:1489F, GD ALVAREZ HOLGUIN ALAN, Folio: 28055, Factura: 489328
0022	8240-1489F-UACH24-4000-21101-1	Materiales, útiles y equipos menores de		\$225.00	FF:1489F, GD ALVAREZ HOLGUIN ALAN, Folio: 28058, Factura: 772185
0023	8240-1489F-UACH24-4000-21101-1	Materiales, útiles y equipos menores de		\$306.00	FF:1489F, GD ALVAREZ HOLGUIN ALAN, Folio: 28059, Factura: 119391
0024	8240-1489F-UACH24-4000-21101-1	Materiales, útiles y equipos menores de		\$226.50	FF:1489F, GD ALVAREZ HOLGUIN ALAN, Folio: 28059, Factura: 119391
0025	5137-37501	Viáticos en el país	\$1,930.34		FF:1489F, GD ALVAREZ HOLGUIN ALAN, Folio: 28051, Factura: 489512
0026	5121-21101	Materiales, útiles y equipos menores de	\$468.00		FF:1489F, GD ALVAREZ HOLGUIN ALAN, Folio: 28055, Factura: 489328
0027	5121-21101	Materiales, útiles y equipos menores de	\$225.00		FF:1489F, GD ALVAREZ HOLGUIN ALAN, Folio: 28058, Factura: 772185
0028	5121-21101	Materiales, útiles y equipos menores de	\$532.50		FF:1489F, GD ALVAREZ HOLGUIN ALAN, Folio: 28059, Factura: 119391
0029	5126-26101	Combustibles, lubricantes y aditivos	\$500.00		FF:1489F, GD ALVAREZ HOLGUIN ALAN, Folio: 28052, Factura: 22992
0030	2112-1-001611	NUEVA WAL- MART DE MEXICO		\$1,930.34	FF:1489F, GD ALVAREZ HOLGUIN ALAN, Folio: 28051, Factura: 489512
0031	2112-1-001611	NUEVA WAL- MART DE MEXICO		\$468.00	FF:1489F, GD ALVAREZ HOLGUIN ALAN, Folio: 28055, Factura: 489328
0032	2112-1-001613	OFFICE DEPOT DE MEXICO S.A.		\$225.00	FF:1489F, GD ALVAREZ HOLGUIN ALAN, Folio: 28058, Factura: 772185
0033	2112-1-001234	JOSE LUIS MORALES GARCIA		\$532.50	FF:1489F, GD ALVAREZ HOLGUIN ALAN, Folio: 28059, Factura: 119391
0034	2112-1-003157	MARIA VICTORIA OROS		\$500.00	FF:1489F, GD ALVAREZ HOLGUIN ALAN, Folio: 28052, Factura: 22992
0035	8260-1489F-UACH24-4000-26101-1	Combustibles, lubricantes y aditivos G.	\$500.00		FF:1489F, GE ALVAREZ HOLGUIN ALAN





Usr: Blanca Acevedo  
Rep: rptPoliza

# UNIVERSIDAD AUTÓNOMA DE CHIHUAHUA CHIHUAHUA

Póliza: D18590 Del 28/11/2024

Fecha y hora de Impresión | 02/dic./2024  
01:32 p. m.  
Página | 2

Concepto: GP ZOOT\*F\*VIATICOS PARA MUESTREO DE DISPONIBILIDAD DE FORRAJE EN RANCHO TESEACHI 30 Y 31 OCT  
PROY GANADO CRIOLLOS, Folio Comprobación de Gasto: 3171 Gasto por Comprobar: 2723

Beneficiario: **ALVAREZ HOLGUIN ALAN**

**Folio / Cheque : 332043**

No	Cuenta	Descripción de la cuenta	Cargo	Abono	Concepto del movimiento
0036	8260-1489F-UACH24-4000-37501-1	Viáticos en el país G. Corriente	\$1,930.34		FF:1489F, GE ALVAREZ HOLGUIN ALAN
0037	8260-1489F-UACH24-4000-21101-1	Materiales, útiles y equipos menores de	\$468.00		FF:1489F, GE ALVAREZ HOLGUIN ALAN
0038	8260-1489F-UACH24-4000-21101-1	Materiales, útiles y equipos menores de	\$225.00		FF:1489F, GE ALVAREZ HOLGUIN ALAN
0039	8260-1489F-UACH24-4000-21101-1	Materiales, útiles y equipos menores de	\$306.00		FF:1489F, GE ALVAREZ HOLGUIN ALAN
0040	8260-1489F-UACH24-4000-21101-1	Materiales, útiles y equipos menores de	\$226.50		FF:1489F, GE ALVAREZ HOLGUIN ALAN
0041	8250-1489F-UACH24-4000-26101-1	Combustibles, lubricantes y aditivos G.		\$500.00	FF:1489F, GE ALVAREZ HOLGUIN ALAN
0042	8250-1489F-UACH24-4000-37501-1	Viáticos en el país G. Corriente	\$1,930.34		FF:1489F, GE ALVAREZ HOLGUIN ALAN
0043	8250-1489F-UACH24-4000-21101-1	Materiales, útiles y equipos menores de	\$468.00		FF:1489F, GE ALVAREZ HOLGUIN ALAN
0044	8250-1489F-UACH24-4000-21101-1	Materiales, útiles y equipos menores de	\$225.00		FF:1489F, GE ALVAREZ HOLGUIN ALAN
45	8250-1489F-UACH24-4000-21101-1	Materiales, útiles y equipos menores de	\$306.00		FF:1489F, GE ALVAREZ HOLGUIN ALAN
0046	8250-1489F-UACH24-4000-21101-1	Materiales, útiles y equipos menores de	\$226.50		FF:1489F, GE ALVAREZ HOLGUIN ALAN
0047	8270-1489F-UACH24-4000-26101-1	Combustibles, lubricantes y aditivos G.	\$500.00		FF:1489F, GP ZOOT*F*VIATICOS PARA MUESTREO DE DISPONIBILIDAD DE FORRAJE EN RANCHO TESEACHI 30 Y 31 OCT PROY GANADO CRIOLLOS, Folio Comprobación de Gasto: 3171 Gasto por Comprobar: 2723
0048	8270-1489F-UACH24-4000-37501-1	Viáticos en el país G. Corriente	\$1,930.34		FF:1489F, GP ZOOT*F*VIATICOS PARA MUESTREO DE DISPONIBILIDAD DE FORRAJE EN RANCHO TESEACHI 30 Y 31 OCT PROY GANADO CRIOLLOS, Folio Comprobación de Gasto: 3171 Gasto por Comprobar: 2723
0049	8270-1489F-UACH24-4000-21101-1	Materiales, útiles y equipos menores de	\$468.00		FF:1489F, GP ZOOT*F*VIATICOS PARA MUESTREO DE DISPONIBILIDAD DE FORRAJE EN RANCHO TESEACHI 30 Y 31 OCT PROY GANADO CRIOLLOS, Folio Comprobación de Gasto: 3171 Gasto por Comprobar: 2723
0050	8270-1489F-UACH24-4000-21101-1	Materiales, útiles y equipos menores de	\$225.00		FF:1489F, GP ZOOT*F*VIATICOS PARA MUESTREO DE DISPONIBILIDAD DE FORRAJE EN RANCHO TESEACHI 30 Y 31 OCT PROY GANADO CRIOLLOS, Folio Comprobación de Gasto: 3171 Gasto por Comprobar: 2723
0051	8270-1489F-UACH24-4000-21101-1	Materiales, útiles y equipos menores de	\$306.00		FF:1489F, GP ZOOT*F*VIATICOS PARA MUESTREO DE DISPONIBILIDAD DE FORRAJE EN RANCHO TESEACHI 30 Y 31 OCT PROY GANADO CRIOLLOS, Folio Comprobación de Gasto: 3171 Gasto por Comprobar: 2723
0052	8270-1489F-UACH24-4000-21101-1	Materiales, útiles y equipos menores de	\$226.50		FF:1489F, GP ZOOT*F*VIATICOS PARA MUESTREO DE DISPONIBILIDAD DE FORRAJE EN RANCHO TESEACHI 30 Y 31 OCT PROY GANADO CRIOLLOS, Folio Comprobación de Gasto: 3171 Gasto por Comprobar: 2723
0053	8260-1489F-UACH24-4000-26101-1	Combustibles, lubricantes y aditivos G.		\$500.00	FF:1489F, GP ZOOT*F*VIATICOS PARA MUESTREO DE DISPONIBILIDAD DE FORRAJE EN RANCHO TESEACHI 30 Y 31 OCT PROY GANADO CRIOLLOS, Folio Comprobación de Gasto: 3171 Gasto por Comprobar: 2723
0054	8260-1489F-UACH24-4000-37501-1	Viáticos en el país G. Corriente	\$1,930.34		FF:1489F, GP ZOOT*F*VIATICOS PARA MUESTREO DE DISPONIBILIDAD DE FORRAJE EN RANCHO TESEACHI 30 Y 31 OCT PROY GANADO CRIOLLOS, Folio Comprobación de Gasto: 3171 Gasto por Comprobar: 2723
0055	8260-1489F-UACH24-4000-21101-1	Materiales, útiles y equipos menores de	\$468.00		FF:1489F, GP ZOOT*F*VIATICOS PARA MUESTREO DE DISPONIBILIDAD DE FORRAJE EN RANCHO TESEACHI 30 Y 31 OCT PROY GANADO CRIOLLOS, Folio Comprobación de Gasto: 3171 Gasto por Comprobar: 2723
0056	8260-1489F-UACH24-4000-21101-1	Materiales, útiles y equipos menores de	\$225.00		FF:1489F, GP ZOOT*F*VIATICOS PARA MUESTREO DE DISPONIBILIDAD DE FORRAJE EN RANCHO TESEACHI 30 Y 31 OCT PROY GANADO CRIOLLOS, Folio Comprobación de Gasto: 3171 Gasto por Comprobar: 2723
0057	8260-1489F-UACH24-4000-21101-1	Materiales, útiles y equipos menores de	\$306.00		FF:1489F, GP ZOOT*F*VIATICOS PARA MUESTREO DE DISPONIBILIDAD DE FORRAJE EN RANCHO TESEACHI 30 Y 31 OCT PROY GANADO CRIOLLOS, Folio Comprobación de Gasto: 3171 Gasto por Comprobar: 2723





Usr: Blanca Acevedo  
Rep: rptPoliza

**UNIVERSIDAD AUTÓNOMA DE CHIHUAHUA  
CHIHUAHUA**

Póliza: D18590 Del 28/11/2024

Fecha y hora de Impresión 02/dic./2024 01:32 p. m.  
Página 3

Concepto: GP ZOOT\*F\*VIATICOS PARA MUESTREO DE DISPONIBILIDAD DE FORRAJE EN RANCHO TESEACHI 30 Y 31 OCT  
PROY GANADO CRIOLLOS, Folio Comprobación de Gasto: 3171 Gasto por Comprobar: 2723

Beneficiario: **ALVAREZ HOLGUIN ALAN**

**Folio / Cheque : 332043**

No	Cuenta	Descripción de la cuenta	Cargo	Abono	Concepto del movimiento	
0058	8260-1489F-UACH24-4000-21101-1	Materiales, útiles y equipos menores de		\$226.50	FF:1489F, GP ZOOT*F*VIATICOS PARA MUESTREO DE DISPONIBILIDAD DE FORRAJE EN RANCHO TESEACHI 30 Y 31 OCT PROY GANADO CRIOLLOS, Folio Comprobación de Gasto: 3171 Gasto por Comprobar: 2723	
0059	2112-1-001611	NUEVA WAL- MART DE MEXICO	\$2,398.34		FF:1489F, GP ZOOT*F*VIATICOS PARA MUESTREO DE DISPONIBILIDAD DE FORRAJE EN RANCHO TESEACHI 30 Y 31 OCT PROY GANADO CRIOLLOS, Folio Comprobación de Gasto: 3171 Gasto por Comprobar: 2723	
0060	2112-1-001613	OFFICE DEPOT DE MEXICO S.A.	\$225.00		FF:1489F, GP ZOOT*F*VIATICOS PARA MUESTREO DE DISPONIBILIDAD DE FORRAJE EN RANCHO TESEACHI 30 Y 31 OCT PROY GANADO CRIOLLOS, Folio Comprobación de Gasto: 3171 Gasto por Comprobar: 2723	
0061	2112-1-001234	JOSE LUIS MORALES GARCIA	\$532.50		FF:1489F, GP ZOOT*F*VIATICOS PARA MUESTREO DE DISPONIBILIDAD DE FORRAJE EN RANCHO TESEACHI 30 Y 31 OCT PROY GANADO CRIOLLOS, Folio Comprobación de Gasto: 3171 Gasto por Comprobar: 2723	
0062	2112-1-003157	MARIA VICTORIA OROS	\$500.00		FF:1489F, GP ZOOT*F*VIATICOS PARA MUESTREO DE DISPONIBILIDAD DE FORRAJE EN RANCHO TESEACHI 30 Y 31 OCT PROY GANADO CRIOLLOS, Folio Comprobación de Gasto: 3171 Gasto por Comprobar: 2723	
0063	1123-01-028201	ALVAREZ HOLGUIN ALAN		\$3,655.84	FF:, GP ZOOT*F*VIATICOS PARA MUESTREO DE DISPONIBILIDAD DE FORRAJE EN RANCHO TESEACHI 30 Y 31 OCT PROY GANADO CRIOLLOS, Folio Comprobación de Gasto: 3171 Gasto por Comprobar: 2723	
			21,935.04	21,935.04		









DATOS EMISOR  
 NUEVA WAL MART DE MEXICO  
 NWM9709244W4  
 RÉGIMEN FISCAL: 601-General de Ley Personas Morales

FECHA	FACTURA
06 de Noviembre del 2024 09:17:39	ICAHK489512
FOLIO FISCAL	
C68EB88F-D7D5-4C66-B9CF-37C75C0D1A17	

**CLIENTE**

NOMBRE O RAZÓN SOCIAL: UNIVERSIDAD AUTONOMA DE CHIHUAHUA  
 R.F.C. CLIENTE: UAC681018EG1  
 USO CFDI CLIENTE: G03-Gastos en general.  
 RÉGIMEN FISCAL: 603-Personas Morales con Fines no Lucrativos  
 DOMICILIO FISCAL: 31000

CÓDIGO	CLAVE PROD SERV	CANTIDAD	DESCRIPCIÓN	OBJETO IMPUESTOS	CLAVE UNIDAD	UNIDAD	VALOR UNITARIO	IMPORTE	DESCUENTO
000750100805 150	50221200- Cereales procesados	2	SPECIAL K	02-Sí objeto de impuesto.-	H87-Pieza	PIEZAS	\$127.88	\$255.76	\$53.21
			Base: 202.55,Impuesto: 002-IVA, Tipo factor	02-IVA, Tipo factor	Tasa, Tasa o	Cuota: 0.000000%	Importe: \$0.00		
000750104141 577	50193200- Ensaladas preparadas	4	8/ENSAL/ATUN	02-Sí objeto de impuesto.-	H87-Pieza	PIEZAS	\$158.57	\$634.28	\$40.94
			Base: 593.34,Impuesto: 002-IVA, Tipo factor	02-IVA, Tipo factor	Tasa, Tasa o	Cuota: 0.000000%	Importe: \$0.00		
000750101310 285	50202300- Bebidas no alcohólicas	1	BEBIDA JUMEX	02-Sí objeto de impuesto.-	H87-Pieza	PIEZAS	\$232.22	\$232.22	\$28.65
			Base: 203.57,Impuesto: 002-IVA, Tipo factor	02-IVA, Tipo factor	Tasa, Tasa o	Cuota: 0.000000%	Importe: \$0.00		
000750104141 984	50121538- Pescado almacenado en repisa	2	TO GO PRIMAV	02-Sí objeto de impuesto.-	H87-Pieza	PIEZAS	\$164.70	\$329.40	\$0.01
			Base: 329.39,Impuesto: 002-IVA, Tipo factor	02-IVA, Tipo factor	Tasa, Tasa o	Cuota: 0.000000%	Importe: \$0.00		
000750053301 411	50202301- Agua	7	MM AGUA 18PZ	02-Sí objeto de impuesto.-	H87-Pieza	PIEZAS	\$85.93	\$601.51	\$0.02
			Base: 601.49,Impuesto: 002-IVA, Tipo factor	02-IVA, Tipo factor	Tasa, Tasa o	Cuota: 0.000000%	Importe: \$0.00		

MG: TICKET No: 6720024780273703720087 TR No: 9493

**TOTAL CON LETRA**  
 (UN MIL NOVECIENTOS TREINTA PESOS 34/100 M.N.)

TOTAL	
SUBTOTAL	\$2,053.17
DESCUENTO	(\$122.83)
002-IVA 0.000000%	\$0.00
<b>TOTAL</b>	<b>\$1,930.34</b>

**CADENA ORIGINAL**

||1.||C68EB88F-D7D5-4C66-B9CF-37C75C0D1A17|2024-11-06T10:18:40|SST060807K0UQ|Y2Kzpz6ptRuur8MtPEfGfgL0QRSItURPzvTC03OEClOukkbHS1BghIAMtuXTJvlVVeM/HMRUSZFCONA0mcyLqKLNwFrUgyXBjdHu/QvWodnlQF1FPJ+y8pDhVZn/AhMzAzLw2xiM3/glmATcb2IWKjelGjb9SejoeR0UDH1W//6GNvKtkjRw+QObTZDuJLEetmlFbnuMmmVrHmVIVlnafOFb7aG7FKesW5MUSS4Tts1SMBGaErVmFvdJepQ/T/7yqQDg7gnC9ho/+n3Aa4UgThElhwWGsTN7DDuRC40XFANSx9tx1oPlvIK8L8CAD/oh7xTTIiJh

**SELLO DIGITAL DEL EMISOR**

Y2Kzpz6ptRuur8MtPEfGfgL0QRSItURPzvTC03OEClOukkbHS1BghIAMtuXTJvlVVeM/HMRUSZFCONA0mcyLqKLNwFrUgyXBjdHu/QvWodnlQF1FPJ+y8pDhVZn/AhMzAzLw2xiM3/glmATcb2IWKjelGjb9SejoeR0UDH1W//6GNvKtkjRw+QObTZDuJLEetmlFbnuMmmVrHmVIVlnafOFb7aG7FKesW5MUSS4Tts1SMBGaErVmFvdJepQ/T/7yqQDg7gnC9ho/+n3Aa4UgThElhwWGsTN7DDuRC40XFANSx9tx1oPlvIK8L8CAD/oh7xTTIiJh

**SELLO DIGITAL DEL SAT**

M8WcQcbbh3vPb6QPkjgQUHOL5c29N15B5cQjm68VsrFG4DPisZNN3PDUi0YRqf7RNKOF+bLDu7sTVsWpPXkfU9pS7asdanmzo+m13Zv6kAm+ES9/ltsGg8PCY//SxgdU54Ohm0VsFUnJtEJFQNg8WVvqmhjOI/YUXSCLiIEggGEMx9qf7UBhK4Km2UdVwQfcaRkKAtHzWnpeNUhehubYskgGg0zSyCCYCYqhTkzi8QHELDWalYNMdmrbnuZCg+YQWVgVyUHdpvKrIMyARXf0QhntvAart0vm7ofDA5u0bc/Ku2zBIQcTA/Km1UP/TK89iIF6XEh4EJkTJRxx9W1Q==





Lugar, fecha y hora de emisión: 31125 a 06 de Noviembre del 2024 09:17:39  
Fecha y hora de certificación: 06 de Noviembre del 2024 10:18:40  
No. de serie del certificado del emisor: 00001000000507245944  
No. de serie del certificado del SAT: 00001000000506202789  
Método de pago: PUE-Pago en una sola exhibición  
Forma de pago: 04-Tarjeta de crédito  
Condiciones de pago: Inmediato

Moneda: MXN  
Tipo de cambio: \$1

*Handwritten signature in blue ink, appearing to read 'C. A. H.'*





Verificación de comprobantes fiscales digitales por internet

RFC del emisor	Nombre o razón social del emisor	RFC del receptor	Nombre o razón social del receptor
NWM9709244W4	NUEVA WAL MART DE MEXICO	UAC681018EG1	UNIVERSIDAD AUTONOMA DE CHIHUAHUA
Folio fiscal	Fecha de expedición	Fecha certificación SAT	PAC que certificó
C68EB88F-D7D5-4C66-B9CF-37C75C0D1A17	2024-11-06T09:17:39	2024-11-06T10:18:40	SST060807KU0
Total del CFDI	Efecto del comprobante	Estado CFDI	Estatus de cancelación
\$1,930.34	Ingreso	Vigente	Cancelable con aceptación

Imprimir

**sam's club**

NUEVA WAL MART DE MEXICO S DE RL DE CV  
 NEXTENGO 78 STA. CRUZ ACAYUCAN 02770  
 AZCAPOTZALCO CDMX DF RFC: NWM9709244W4

UNIDAD SAMS HOMERO  
 AV. HOMERO #200, COL. REAL UNIVERSIDAD  
 CHIHUAHUA, CHIHUAHUA C.P. 31125  
 QUEJAS Y SUGERENCIAS 01 800 710 6352  
 REGIMEN GENERAL DE LEY PERSONAS MORALES  
 IDA#4999 OP#000000057 IE# 064 TR# 09493  
 RFC: SIN R.F.C.  
 SOCIO: 102-11364059089 CAT: BENEFITS  
 ALAN ALVAREZ HOLGUIN  
 980038716 SPECIAL K

370465 8/ENSAL/ATUN  
 4 X \$158.56 \$ 634.241  
 PRECIO BAJO \$ -40.92  
 981007359 BEBIDA JUMEX \$ 232.221  
 Promocion Especial \$ -28.64  
 980025609 TO GO PRIMAV 2 X \$164.70 \$ 329.401  
 981019852 MM AGUA 18PZ 7 X \$85.93 \$ 601.511  
 AJUSTE AL CLIENTE \$ 1.930.36  
 TOTAL \$ 1.930.36  
 BANCOMER \$ 1.930.36  
 CAMBIO \$ 0.00  
 UN MIL NOVECIENTOS TREINTA PESOS 36/100 M.N.

TARJETA: Mastercard  
 CUENTA: xx77 1  
 IMPORTE: 1.930.36  
 AUTORIZACION: 664105  
 AFILIACION: 6457666  
 AID: A0000000041610  
 ARQC: 58390BAECA023D51

TEPS 8.0% \$ 187.54 \$ 15.01  
 TOTAL IEPS \$ 15.01  
 USTED AHORRO \$ 122.75  
 ARTICULOS VENDIDOS 16  
 IC# 6720024780273703720087

TS:301024164729

¡VALORAMOS TU OPINIÓN! INGRESA HOY A  
 sams.com.mx Y RESPONDE LA ENCUESTA Y  
 CONSULTA TERMINOS Y CONDICIONES  
 Vigencia 10/2026  
 Disfruta de WIFI GRATIS en tu visita  
 30/10/24 16:49:23



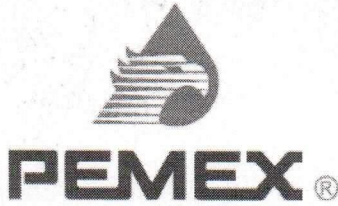

MARIA VICTORIA OROZ CAMACHO

E01363 / RFC OOCV370103MF2
CALLE FRANCISCO I. MADERO, No. 1404
CENTRO
CD. GUERRERO, CHIHUAHUA
C.P. 31680, MÉXICO
TEL/FAX: 6355860034
RÉGIMEN FISCAL:
612 Personas Físicas con Actividades Empresariales y Profesionales



CLAVE PEMEX: 0000104697

FACTURA No.

B 22992

FOLIO FISCAL

eb712fec-5751-41a5-8fee-ce784b7102fd

LUGAR DE EXPEDICION

31680

Table with 3 columns: FECHA: 2024-11-01 HORA: 17:33:25, R.F.C.: UAC681018EG1, USO CFDI: G03 Gastos en general. CLIENTE: 406 Regimen Fiscal: 603 UNIVERSIDAD AUTONOMA DE CHIHUAHUA...

Table with 9 columns: Cantidad, U. Medida, No. Identificación, Cve. SAT., Descripción, Precio Unitario, Importe, Descuento. Row 1: 21.1870 LTR Litros PL/5486/EXPIES/2015-1933956 15101514 32011 MAGNA (Despacho 1933956-0) \$20.420007 \$432.63 \$0.00

Sello Digital del Emisor:

j8iMbAXeCJNwY7LGfCpSs4mOXIb/2U3eft1nyUzL4o9Ys9q2XNLnPsT/fHNXst+RA4p6STku03JHj/gE4LitBZ++WUXTnelucKZ3ZF1Ps1yD6ixvb6Q57b2Ff219AA/IVJ0Nh6y5x/NN DHX5G3Cqj1LJXHNmFNao53d2jNfChICBYMh8zerVw0WMVvsHtgKH0zVho9rReJj2TzPOWR9BgnpNXG+eoNTfK13TKkz/iziTmAsRDTBbjUAH39SawcmkrfXuWDPJU69y5Rq PO4g7Y08+O5bSHZwfBifa0130aqOtsaU91ySEDJAAMHCAQzIb7afSgdthfxU96KZLwBIQ==

Sello del SAT:

dC+zAmFkYReJswM3et+eDKh2MDXr/vD8MhGkKXDF9g1iuJUI7clNmwwBaALwVgcHXTB9Kp2IS74c9xv6zLTwdDgqz1U+W+N3E2QoGBxarl6huhtzceSBQ5eM7sljS6KTHaC5 VEczIJKGcdP+4RGfyORBdlJwmgcY7Bqoidp/Uhi+n7E6py6ovlPvNvWwRdS8S0eQ2yYtqvVLQSoqNxaKJ2mCQ7gdXl0EblVIOexHxFX42co+DD/NrN0hdFafGRaseSu0kzTVmC af3lwoxWfZfuiXt8SmyRZOhYJrDdrulY3Nm1QOZz006s9w0oPYPu01rtO3S8/tOEtzeEZVow==

Cadena Original del Complemento de Certificación digital del SAT:

||1.1|eb712fec-5751-41a5-8fee-ce784b7102fd|2024-11-01T18:45:18|EDI101020E99||j8iMbAXeCJNwY7LGfCpSs4mOXIb/2U3eft1nyUzL4o9Ys9q2XNLnPsT/fHNXst+RA4p6STk u03JHj/gE4LitBZ++WUXTnelucKZ3ZF1Ps1yD6ixvb6Q57b2Ff219AA/IVJ0Nh6y5x/NNDHX5G3Cqj1LJXHNmFNao53d2jNfChICBYMh8zerVw0WMVvsHtgKH0zVho9rReJj2TzPO WR9BgnpNXG+eoNTfK13TKkz/iziTmAsRDTBbjUAH39SawcmkrfXuWDPJU69y5RqPO4g7Y08+O5bSHZwfBifa0130aqOtsaU91ySEDJAAMHCAQzIb7afSgdthfxU96KZLwBIQ==| 00001000000709609813||

Handwritten signature in blue ink.

Importe en letras: (quinientos pesos 00/100 M.N.)



Forma de Pago: 01 Efectivo
Método de Pago: PUE Pago en una sola exhibición
Moneda: MXN
Tipo de Comprobante: I
RFC Proveedor de Certificación: EDI101020E99
Exportación: 01
Periodicidad: Mes: Año:
PERMISO C.R.E.: PL/5486/EXP/ES/2015

SUBTOTAL \$432.63
I.V.A. 16.00% \$67.37
TOTAL \$500.00





## Verificación de comprobantes fiscales digitales por internet

RFC del emisor	Nombre o razón social del emisor	RFC del receptor	Nombre o razón social del receptor
OOCV370103MF2	MARIA VICTORIA OROZ CAMACHO	UAC681018EG1	UNIVERSIDAD AUTONOMA DE CHIHUAHUA
Folio fiscal	Fecha de expedición	Fecha certificación SAT	PAC que certificó
EB712FEC-5751-41A5-8FEE-CE784B7102FD	2024-11-01T17:33:25	2024-11-01T18:45:18	EDI101020E99
Total del CFDI	Efecto del comprobante	Estado CFDI	Estatus de cancelación
\$500.00	Ingreso	Vigente	Cancelable sin aceptación

Imprimir





DATOS EMISOR  
 NUEVA WAL MART DE MEXICO  
 NWM9709244W4  
 RÉGIMEN FISCAL: 601-General de Ley Personas Morales

FECHA	FACTURA
06 de Noviembre del 2024 09:26:54	IWABG489328
FOLIO FISCAL	
12CEA721-F62A-49D6-A167-C01FF8EB4F57	

CLIENTE

NOMBRE O RAZÓN SOCIAL: UNIVERSIDAD AUTONOMA DE CHIHUAHUA  
 R.F.C. CLIENTE: UAC681018EG1  
 USO CFDI CLIENTE: G03-Gastos en general.  
 RÉGIMEN FISCAL: 603-Personas Morales con Fines no Lucrativos  
 DOMICILIO FISCAL: 31000

CÓDIGO	CLAVE PROD SERV	CANTIDAD	DESCRIPCIÓN	OBJETO IMPUESTOS	CLAVE UNIDAD	UNIDAD	VALOR UNITARIO	IMPORTE	DESCUENTO
000004133390048	26111702-Pilas alcalinas	2	PIL AA4 2 DU	02-Si objeto de impuesto.-	H87-Pieza	PIEZAS	\$162.93	\$325.86	\$85.34
000004133390048	26111702-Pilas alcalinas	1	PIL AA4 2 DU	02-Si objeto de impuesto.-	H87-Pieza	PIEZAS	\$162.93	\$162.93	

MG: TICKET No: 022034882213408884492 TR No: 5303

TOTAL CON LETRA
(CUATROCIENTOS SESENTA Y OCHO PESOS 00/100 M.N.)

TOTAL	
SUBTOTAL	\$488.79
DESCUENTO	(\$85.34)
002-IVA 16.000000%	\$64.55
TOTAL	\$468.00

CADENA ORIGINAL

||1.1||12CEA721-F62A-49D6-A167-C01FF8EB4F57|2024-11-06T10:27:54|SST060807KU0|nqazCJ36Ztcqf6cWQbBVLx9JTUEIzGcGbSNIEK4s5wGkxolXpyu+NuhFVDjXWz13ar5cbYFn08W0hIYMiflBgzARfXlyKy1YH8MYVU+TUMBYQDpliXjic5PHejaAZVZQBwSriMMPAlINBJ3JMuhx/vHFL3FM9Fgtm4AePfC0CCsi9aDTslYMH+usB3m3RXlwsuYWF/kklqR9hFv/zvsYvZdF/+0IONw3SuN/YIWj68wPT6m8wr1D16RGmOTGbi2fijm5/BKIUL7fml/bU5Gy8T9hzqbqkQLZ6maLK+vPJxEDY+qGolRnJaHo2ZYdBNx6isVScUz7qTcObyoDFjCg==|00001000000506202789|

SELLO DIGITAL DEL EMISOR

nqazCJ36Ztcqf6cWQbBVLx9JTUEIzGcGbSNIEK4s5wGkxolXpyu+NuhFVDjXWz13ar5cbYFn08W0hIYMiflBgzARfXlyKy1YH8MYVU+BYQDpliXjic5PHejaAZVZQBwSriMMPAlINBJ3JMuhx/vHFL3FM9Fgtm4AePfC0CCsi9aDTslYMH+usB3m3RXlwsuYWF/kklqR9hFv/zvsYvZdF/+0IONw3SuN/YIWj68wPT6m8wr1D16RGmOTGbi2fijm5/BKIUL7fml/bU5Gy8T9hzqbqkQLZ6maLK+vPJxEDY+qGolRnJaHo2ZYdBNx6isVScUz7qTcObyoDFjCg==

SELLO DIGITAL DEL SAT

vO3lhL/3Zb+X9GeNdFi5tOks4NCiaeq0maapJE8tKoB5aFthdxlDJQpjVVVwCM8X7r7K7jXsKrVA90n0ftJrQmeGtNNKUYpVEboQ8CCGMeif4CNXUf6J7K4ZjeZQjPCFnHhQcl6Rur/vliouje9giOS9iyM9Z/HELWFP8oUh7bghwZO0Unh071tkgCt4b6aQhNEToOUKk27eQzEg9wwXyXunSIMnPj9QH0eZU+kOT1wLTes6aXJRhLvpC9AKF3Ma8bMqEj/AiUb7T0EochFGXTHq5W6ZCO1YZ+/wuvOFwglS



Lugar, fecha y hora de emisión: 31238 a 06 de Noviembre del 2024 09:26:54  
 Fecha y hora de certificación: 06 de Noviembre del 2024 10:27:54  
 No. de serie del certificado del emisor: 00001000000507245944  
 No. de serie del certificado del SAT: 00001000000506202789  
 Método de pago: PUE-Pago en una sola exhibición  
 Forma de pago: 04-Tarjeta de crédito  
 Condiciones de pago: Inmediato

Moneda: MXN  
 Tipo de cambio: \$1

*Handwritten signature*





**Verificación de comprobantes fiscales digitales por internet**

RFC del emisor	Nombre o razón social del emisor	RFC del receptor	Nombre o razón social del receptor
NWM9709244W4	NUEVA WAL MART DE MEXICO	UAC681018EG1	UNIVERSIDAD AUTONOMA DE CHIHUAHUA
Folio fiscal	Fecha de expedición	Fecha certificación SAT	PAC que certificó
12CEA721-F62A-49D6-A167-C01FF8EB4F57	2024-11-06T09:26:54	2024-11-06T10:27:54	SST060807KU0
Total del CFDI	Efecto del comprobante	Estado CFDI	Estatus de cancelación
\$468.00	Ingreso	Vigente	Cancelable sin aceptación

Imprimir



NUEVA WAL MART DE MEXICO S. DE RL. DE CV  
 NEXTENGO 78 STA. LRUZ ACAYUCAN 02770  
 AZCAPOTZALCO MEX CDMX RFC: NWM9709244W4

UNIDAD CHIHUAHUA  
 P. DE LA JUVENTUD 2200 CP 31238 CHI. CHI  
 REGIMEN FISCAL - 601

GENERAL DE LEY PERSONAS MORALES  
 VENTA EN LINEA 800 925 6278

TDA#2302 OP#000000466 TE# 062 TR# 05303  
 041333900483 PIL AAA 2 D

3 X \$169.00 \$ 567.00A  
 PILAS 2x\$279 \$ -99.00

TOTAL \$ 468.00  
 BANCOMER \$ 468.00  
 CAMBIO \$ 0.00

CUATROCIENTOS SESENTA Y OCHO PESOS 00/100 M.N.

TARJETA: Mastercard  
 CUENTA: \*\*77 I

IMPORTE: 468.00  
 AUTORIZACION: 441923

AFLIACION: 1745769  
 AID: A000000041010

ARQC: 4814B8599C34B2AC

BENEFICIOS

Estas en el nivel: 4

Para siguiente nivel, compra: \$ 624.06

Beneficios Disponibles 4

Teléfono: \*\*\*\*\*6209

Consulta y acepta Terminos y Condiciones y el Aviso de Privacidad y disfruta tus Beneficios en [www.sumabeneficios.com.mx](http://www.sumabeneficios.com.mx)

IVA 16.0% \$ 403.75 \$ 64.55

IVA \$ 64.55

USTED AHORRO \$ 99.00

ARTICULOS VENDIDOS 3

TC# 02203488213408884492

TS: 291024132349

Como te atendimos?  
[www.miopiniorwmx.com](http://www.miopiniorwmx.com)

Necesitas ayuda ahora?  
 800 925 6278

PRECIOS BAJO TODOS LOS DIAS

Consulta nuestro aviso de privacidad  
<https://bit.ly/privacidadwm>  
 29/10/24 13:24



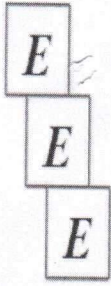

# EMPAQUES Y ENVASES ESPECIALIZADOS

JOSE LUIS MORALES GARCIA  
RFC: MOGL481017IA2  
CALLE 2a No. 311  
COL. CENTRO  
CHIHUAHUA, CHIHUAHUA CP: 31000

## FACTURA

Serie y folio: A119391

### FECHA

2024-10-30T14:53:52

Lugar de emisión: 31000

No. Serie Certificado SAT: 00001000000702501858  
Fecha y hora de certificación: 2024-10-30T15:53:54  
Folio fiscal: 0B0D1387-2FCB-C34A-A10F-6CC695F33A6D  
Tipo de comprobante: (I) Ingreso  
Versión del comprobante: 4.0  
Régimen Fiscal Emisor: (612) Personas Físicas con Actividades Empresariales y Profesionales  
No. Serie Certificado emisor: 00001000000706672360

### Datos del Cliente

UNIVERSIDAD AUTONOMA DE CHIHUAHUA

ESCORZA 900  
CENTRO, CHIHUAHUA

CHIHUAHUA, CHIH. CP: 31000  
RFC: UAC681018EG1 Tel. 6142386000

Residencia fiscal:

Régimen fiscal: 603/Personas Morales con Fines no Lucrativos

Moneda: MXN

Método de Pago: (PUE) Pago en una sola exhibición

Forma de pago: (28) Tarjeta de débito

Uso del CFDI: (G03) Gastos en general

Este documento es una representación impresa de un CFDI

C	SAT	No. Artículo	Nombre	U.med.	Unidades	Impto	Tasa	Importe	Precio	Descto.	Importe
24111502	BPG20		BOLSA PAPEL GRIS 20 INSEPIA C/100	HIU - CI	3	002-IVA	0.16	42.21	87.93		263.79
24111502	BPG12		BOLSA PAPEL GRIS 12 INSEPIA C/100	HIU - CI	3	002-IVA	0.16	31.24	65.09		195.26

#### Cadena original del complemento de certificación digital del SAT:

[[1.1|0B0D1387-2FCB-C34A-A10F-6CC695F33A6D|2024-10-30T15:53:54|SCD110105654|NLCQIRHWPmJ9rHsh6ARQPpyB/UX7n3smxX53IBR/3dDcK4fVDeI/6VplnBrUkxJcXzF3y7mBUWZbLh7pKzMmXX45v964TRNe4mqLi+3/cNnR/A1JbcflkZzCnK6W94VGuHxAIWELfUnhqpUA7OKD1CNbCsZFawxaOBhcQZ0Ecow5yH9Fdu7NdT6pJ+pmlJ5883Usrg3yhTL1aq5f2RaW1WHVBAIWW6bgfzV3ph7nQyUXedvO3UGt2YPog7D7tna5kDytWY9AgCSDpVgyz0LUNRGNfgafMm2pryvpN42QTc29JawisZKT+bAqknifQYnQIJGBSDFU7u9RcGloCnA==

#### Sello digital del CFDI:

NLCQIRHWPmJ9rHsh6ARQPpyB/UX7n3smxX53IBR/3dDcK4fVDeI/6VplnBrUkxJcXzF3y7mBUWZbLh7pKzMmXX45v964TRNe4mqLi+3/cNnR/A1JbcflkZzCnK6W94VGuHxAIWELfUnhqpUA7OKD1CNbCsZFawxaOBhcQZ0Ecow5yH9Fdu7NdT6pJ+pmlJ5883Usrg3yhTL1aq5f2RaW1WHVBAIWW6bgfzV3ph7nQyUXedvO3UGt2YPog7D7tna5kDytWY9AgCSDpVgyz0LUNRGNfgafMm2pryvpN42QTc29JawisZKT+bAqknifQYnQIJGBSDFU7u9RcGloCnA==

#### Sello digital del SAT:

h3XAWqwtclznSa5waWwEe/gBJjzDC4jHkX3FQZXX1oBA7/KEFUO7biYeVdRpPoLedFDMHUIULX1QEhgD7/OQDMC7sgsW9Jfr2Blfg/3hJhcPIC6IPOU79AEWqzs2k18Uhx1oEGEIH4IFf0oLDJutLSMvaTC7k5KyAozPO04Iz8kvVbWC1/WKKQLetXBROMFaNXvtPredr3j89U20C3FvPGVsjJNXpbWxhoxL1M7gEnyNtpEiYKD383Sk6rjPppS8cFujKcDZ02r6Cvd5rYwXRP2MTy/iP9N0LVRxyUCu/ospCZ/Cbw4VsSlxfS1/Pz+IbEfs0zXTmCUcQBg==

*U l H.*



IMPORTE EN LETRA:  
(Quinientos treinta y dos pesos 50/100 m.n.)

Subtotal	459.05
IVA 16%	73.45
<b>Total</b>	<b>532.50</b>





## Verificación de comprobantes fiscales digitales por internet

RFC del emisor	Nombre o razón social del emisor	RFC del receptor	Nombre o razón social del receptor
MOGL481017IA2	JOSE LUIS MORALES GARCIA	UAC681018EG1	UNIVERSIDAD AUTONOMA DE CHIHUAHUA
Folio fiscal	Fecha de expedición	Fecha certificación SAT	PAC que certificó
0B0D1387-2FCB-C34A-A10F-6CC695F33A6D	2024-10-30T14:53:52	2024-10-30T15:53:54	SCD110105654
Total del CFDI	Efecto del comprobante	Estado CFDI	Estatus de cancelación
\$532.50	Ingreso	Vigente	Cancelable sin aceptación

**Empaques y Envases Especializados**  
 EMPAQUES Y ENVASES ESPECIALIZADOS  
 RFC: MOGL481017IA2

Expedido en:  
 CHIHUAHUA CHIH., C.P. 31000  
 2A NO. 311 COL. CENTRO  
 Tel.(614) 4168187

PERSONA FISICA CON ACTIVIDAD EMPRESARIAL

\*\*\* VENTA \*\*\*  
 30/oct./2024 15:53 Folio:A515998  
 Caja: CAJA A1 JAZMIN

BOLSA PAPEL GRIS 20 INSEPIA C/	306.00
3x 102.00	
BOLSA PAPEL GRIS 12 INSEPIA C/	226.50
3x 75.50	
<b>TOTAL</b>	<b>\$532.50</b>

Tarjeta de débito 532.50

[www.empaquesyenvasesespecializados.com](http://www.empaquesyenvasesespecializados.com)

Para cualquier aclaracion es necesario conservar su ticket de compra, plazo de aclaracion: 3 dias.  
 Favor de solicitar su factura el mismo dia.

**BANORTE**  
 VENTA  
 EMPAQUES Y ENVASES III  
 CA 2A No 311  
 CHIHUAHUA CHIH  
 6917328  
 30/OCT/2024 15:53:08  
 NUMERO DE TARJETA/CTA \*\*\*\*\*3977  
 APROBADA 701837 ICREDITO /MASTERCARD /BANC  
 OMER C  
 COPIA CLIENTE  
 IMPORTE \$532.50  
 OPER. 431 REF. 731000878345  
 APOC : \*\*\*\*\*G0F2  
 AID : A0000000041010  
 Mastercard.  
 AUTORIZADO MEDIANTE FIRMA ELECTRONICA  
 #TuBancoTuTiempo

Imprimir



# Office DEPOT.

OFFICE DEPOT DE MEXICO  
 RFC ODM950324V2A  
 REGIMEN FISCAL: 601 - General de Ley Personas Morales

FACTURADO

UNIVERSIDAD AUTONOMA DE CHIHUAHUA

ESCORZA 900  
 COL. CENTRO  
 CHIHUAHUA CHH  
 C.P. 31000  
 MX

RFC UAC681018EG1  
 Uso CFDI: G03 - Gastos en general  
 Régimen Fiscal: 603 - Personas Morales con Fines no Lucrativos  
 Domicilio Fiscal: 31000

Tipo de comprobante: I - Ingreso  
 Fecha / Hora: 29/10/2024 10:51:16 a. m.  
 Serie / Folio: POSM7918206  
 Lugar de expedición: 31238  
 Exportación: 01

ITU	2024102900505011000138576POSA		
Sello del SAT	g4YAL9GsXaaegasdoMx85Bv6j7pEMZOHdOX/RnDIdAVTUO3tY7+p4iv4B4+gFUrOrBpTMYm7uxEZZoEkWJErS3PVmeem2E+6EG+qNWhLCihirfagSNptEMF4aWu+Fy18sRhkyOGPGPLtJblZi9WfzLTGOYLID9HXsithdz5YaHCVUeOmCYo0ev2v8y8tjr/VKYLvHqd9Dvo3NzRIFbj4uX0o+qS1VsqCcxgvmQIFFHLi95WcF8WzMWmnqv0lvzPmQrG0NOiVB3ukwgdH5h+DDL90jjsThbv/0P8HVqy5CB4GHneGVv1dkN2LFDxguU4m4KZOMtjRbNOU6WH3g==		
Folio Fiscal	6688DA16-D795-1642-8420-0B57AFA284A1		
No de Serie del Certificado del CSD	00001000000710772185		
Fecha y hora de certificación	29/10/2024 12:51:16 p. m.		
No de Serie del Certificado del SAT	00001000000702501858		
Condiciones De Pago			
Método De Pago	PUE - Pago en Una sola Exhibición	Moneda:	MXN
RFC del Proveedor	SCD110105654		
Versión del CFDI	4.0		

No.	SKU	Clave Prod Serv	Descripción	Objeto Impuesto	Clave Unidad/ Unidad	Cant.	Valor Unitario	Descuento	Impuesto/ Base	Tipo Factor/ Tasa o cuota	Importe	Importe
1	000040067	44121708	MARC SHARPIE NEGRO C/4	02	H87-PIEZA	3	64.6552		002 193.97	Tasa 16.00%	31.03	193.97

**FORMA DE PAGO: 04 - Tarjeta de crédito**

CADENA ORIGINAL DEL COMPLEMENTO DE CERTIFICACIÓN DEL SAT

||1.1|6688DA16-D795-1642-8420-0B57AFA284A1|2024-10-29T12:51:16|SCD110105654|NsnoGKKtxaKnB3yYXUF/L7vJ9JeeEQ9d4Vhj8ebqwMv3zGFLWqir6f2WtpJ0Vg4aCGehaFoEsjsrk2Aapmsi2LbzQE4mhrQUo6HB+ybvqBQAvRbu5SwUZo3tHE0FzLc/XAXiitcNzJ93qH5ILCftCxFKNK0DsJvZDc9GwgYYU76zzkQDoGswzFSYg4VXDy+JaqAo9s/XAMyKHyeilyzdfQz/3hnug+5TCQW/cJDA9ohGQq16q8Lhse0UyUng+kuiwnmSxGuywG0kEtmwVINGFMb7eqFINxaPA1nsnU4ODRN4JHIPP3bqGspAP8rAqT7cpBiBEvaaOgyTrszfEqw==|00001000000702501858||

Sello Digital del Emisor

NsnoGKKtxaKnB3yYXUF/L7vJ9JeeEQ9d4Vhj8ebqwMv3zGFLWqir6f2WtpJ0Vg4aCGehaFoEsjsrk2Aapmsi2LbzQE4mhrQUo6HB+ybvqBQAvRbu5SwUZo3tHE0FzLc/XAXiitcNzJ93qH5ILCftCxFKNK0DsJvZDc9GwgYYU76zzkQDoGswzFSYg4VXDy+JaqAo9s/XAMyKHyeilyzdfQz/3hnug+5TCQW/cJDA9ohGQq16q8Lhse0UyUng+kuiwnmSxGuywG0kEtmwVINGFMb7eqFINxaPA1nsnU4ODRN4JHIPP3bqGspAP8rAqT7cpBiBEvaaOgyTrszfEqw==

**DOSCIENTOS VEINTICINCO PESOS 00/100 MXN**



Banco	Forma de Pago	Auto.	Importe
	Tarjeta credito	917788	225.00

Este documento es una representación impresa de un CFDI

Base	Impuesto y Tipo Factor	Tasa o cuota	Importe
193.97	002 Tasa	0.160000	31.03
Total Impuestos Traslados:			31.03

Subtotal		193.97
IVA 16.00%	193.97	31.03
<b>Total</b>		<b>225.00</b>

*[Handwritten signature]*

De conformidad con lo establecido en el artículo 17, fracción II de la ley federal de protección de datos personales en posesión de los particulares Office Depot de México, S.A. de C.V., con domicilio en Avenida Ejército Nacional Mexicano 769, torre A piso 3 y 4, Colonia Granada, Alcaldía Miguel Hidalgo, C.P. 11520 Ciudad de México, se le solicitarán datos personales con la finalidad de expedir la presente factura y dar cumplimiento a las obligaciones fiscales, y usted podrá ejercer sus derechos de Acceso, Rectificación, Cancelación y Oposición al tratamiento directamente ante nuestra unidad especial de atención al público cuyos datos de contacto se encuentran en nuestro aviso de privacidad. Usted puede consultar el texto completo del aviso o cualquier modificación en [www.officedepot.com.mx](http://www.officedepot.com.mx)

"La reproducción no autorizada de este comprobante constituye un delito en los términos de las disposiciones fiscales"

"Office Depot de México, S.A. de C.V. no responderá en ningún caso por daños indirectos y/o perjuicios, quedando limitada su responsabilidad a la garantía que otorga el fabricante para cada producto, además en ningún caso su responsabilidad total podrá exceder el valor del producto que dio origen a la reclamación; el comprador al recibir la mercancía que ampara esta factura acepta esta condición."





### Verificación de comprobantes fiscales digitales por internet

RFC del emisor	Nombre o razón social del emisor	RFC del receptor	Nombre o razón social del receptor
ODM950324V2A	OFFICE DEPOT DE MEXICO	UAC681018EG1	UNIVERSIDAD AUTONOMA DE CHIHUAHUA
Folio fiscal	Fecha de expedición	Fecha certificación SAT	PAC que certificó
6688DA16-D795-1642-8420-0B57AFA284A1	2024-10-29T10:51:16	2024-10-29T12:51:16	SCD110105654
Total del CFDI	Efecto del comprobante	Estado CFDI	Estatus de cancelación
\$225.00	Ingreso	Vigente	Cancelable sin aceptación

Imprimir

## Office DEPOT

505-CHIHUAHUA  
 PERIFERICO JUVENTUD 6501 HACIENDA DEL ALLE  
 CHIHUAHUA, CHI 31238  
 México  
 614-423-2159

### Venta Normal

Compañía: UNIVERSIDAD AUTONOMA DE CHIHUAHUA  
 Nº de fidelización: \*\*\*\*\*8033  
 Artículo Cantidad Precio Importe  
 MARC SHARPIE NEGRO C/4 3 75.000 \$225.00 I  
 000040067

Total	225.00
Importe	225.00
I-IVA 16%	31.03

Master Card Nacional 225.00 MN  
 No. Cuenta: 554629####3977  
 Nº de autorización: 917788  
**Venta Normal**

Cambio 0.00  
 \* DOSCIENTOS VEINTICINCO PESOS 00/100 MXN \*  
 505 1 29/10/24 12:48 PM 138576 32780  
 Atendido por: SAUZAMEDA, LAILA

Office Depot  
 Empresa Socialmente Responsable  
 GRACIAS POR SU COMPRA!!!  
 Office Depot de México S.A. de C.V.  
 ODM950324V2A  
 Avenida Ejercito Nacional Mexicano 769,  
 torre A piso 3 y 4  
 Col. Granada - C.P.11520  
 Alcañía Miguel Hidalgo, Ciudad de México  
 REGIMEN FISCAL: 601 General de ley personas  
 morales

CONSULTE LAS POLITICAS COMERCIALES  
 EN ATENCION A CLIENTES O  
[www.officedepot.com.mx](http://www.officedepot.com.mx)

ASI COMO EL AVISO DE PRIVACIDAD.  
 MAS INFORMACION ESCRIBA A  
[clientes@officedepot.com.mx](mailto:clientes@officedepot.com.mx)  
 O LLAME AL 5525820910

ESTIMADO CLIENTE, DE REQUERIR FACTURA DEBERA  
 SOLICITARLA A MAS TARDAR DENTRO DEL MES  
 SIGUIENTE A LA FECHA DE EMISION DEL TICKET

xxxxx  
 Recuento de articulos vendidos = 3

Factura: POSM 7918206  
 ITU: 2024102900505011000138576P0SA1  
 Gracias por ser parte de  
 Recompensas Office Depot





**Universidad Autónoma de Chihuahua**  
**Facultad de Zootecnia y Ecología**



## **INFORME EJECUTIVO DE VISITA AL RANCHO TESEACHI PARA ESTIMACIÓN DE PRODUCCIÓN DE FORRAJE**

**Responsable:** D.Ph. Alan Álvarez Holguín

**Proyecto:** Impacto del pastoreo a largo plazo en pastizales del Rancho Experimental Teseachi Chihuahua, con razas de ganado bovino criollo y ganado europeo especializado para carne (Etapa II).

**Fecha:** 31 de octubre al 1 de noviembre de 2024

### **DESCRIPCIÓN DE ACTIVIDADES**

El objetivo de la visita al Rancho Teseachic fue realizar una estimación de la disponibilidad de forraje en el potrero "Las Lajas", con el fin de ajustar la carga animal en el área de estudio. Para cumplir con esta tarea, se establecieron 180 puntos de muestreo distribuidos en una superficie de 1,900 hectáreas. Los puntos de muestreo fueron previamente determinados a partir de imágenes satelitales. Para llegar a cada punto con precisión, se emplearon dispositivos GPS, que requerían el uso de pilas para su funcionamiento. La superficie de estudio está dividida en seis subpotreros, lo cual permitió organizar al personal en seis equipos de trabajo, cada uno encargado de muestrear un subpotrero específico. Para asegurar la calidad de las muestras de forraje y evitar la formación de hongos durante el almacenamiento, las muestras fueron guardadas en bolsas de papel, cada una marcada con etiquetas para su identificación. Se adquirieron pilas para los dispositivos GPS, bolsas de papel y marcadores, todos necesarios para la correcta recolección y preservación de las muestras.

Las muestras de forraje serán secadas en estufa y posteriormente pesadas. Con los datos obtenidos del peso seco, se calculará la capacidad de carga del potrero, determinando el número óptimo de animales que pueden mantenerse en cada subpotrero durante un año, garantizando un manejo adecuado de los recursos forrajeros.

La actividad de estimación de forraje fue fundamental para el ajuste de carga animal en el Rancho Teseachic, aportando datos que permitirán una gestión sostenible del potrero "Las Lajas". Los equipos de trabajo y la logística implementada permitieron cubrir la totalidad del área de muestreo de manera eficiente.



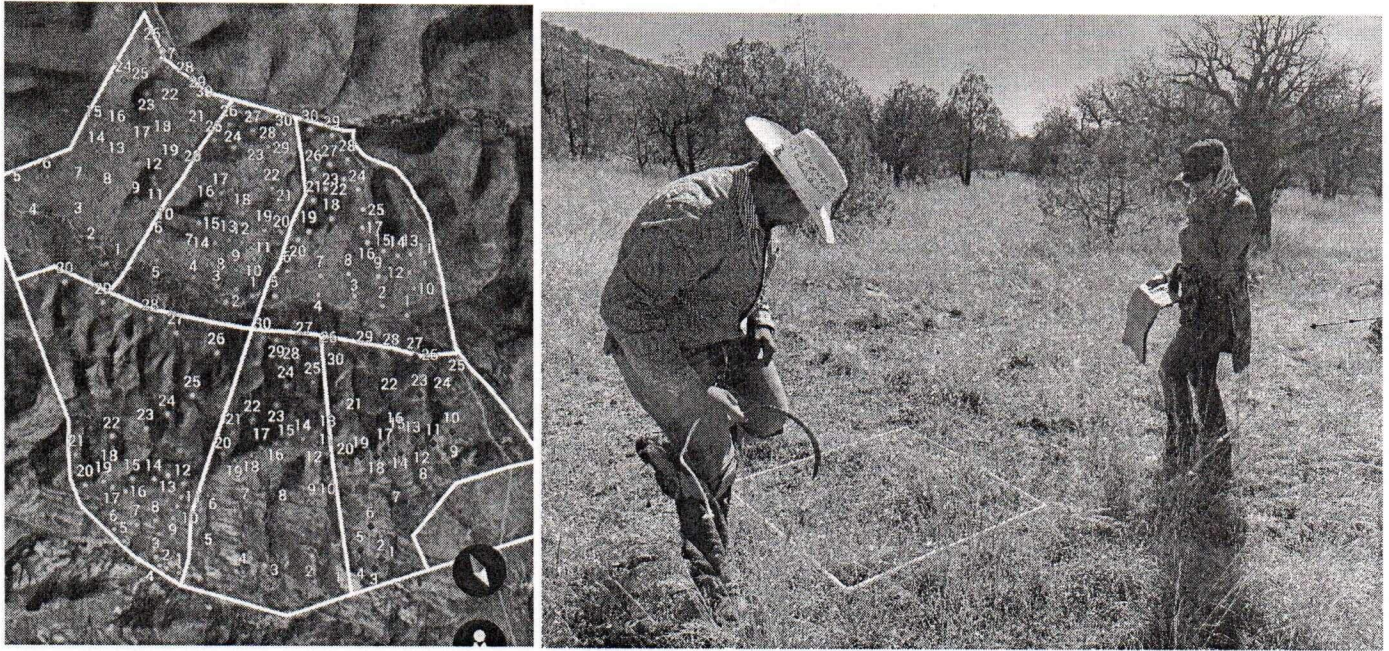

Fotografía ilustrativa sobre los puntos de muestreo en el predio de 1,900 ha y el proceso de toma de muestras.

También se recolectó semilla de pasto navajita (*Bouteloua gracilis*) para realizar una prueba piloto de producción de semilla en las parcelas agrícolas del Rancho Teseachi, con el objetivo de generar ingresos para la facultad. Esta semilla se utilizará para sembrar aproximadamente 0.5 hectáreas en el próximo ciclo agrícola. Cabe destacar que la producción de semilla de pastos representa una importante área de oportunidad, dado que existe una alta demanda y poca oferta a nivel nacional, lo cual ha elevado el precio de esta especie hasta \$1,000 MXN por kilogramo.

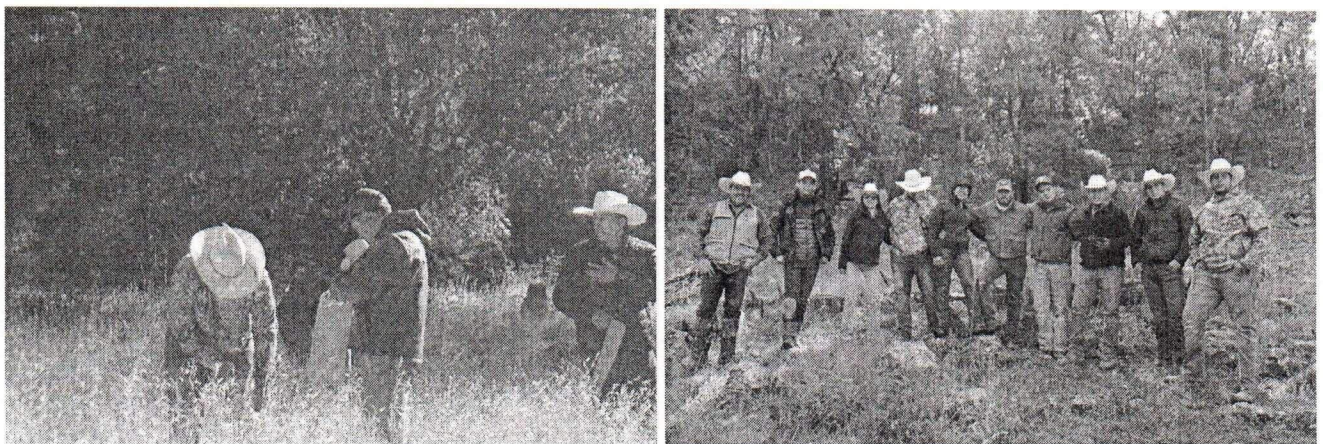

Fotografía ilustrativa sobre la colección de semilla

Además, se instalaron cámaras trampa para el monitoreo de fauna en el área experimental "Las Lajas". Esta actividad es fundamental para observar la biodiversidad presente en el rancho y evaluar la interacción de la fauna con los diferentes grupos raciales de ganado.



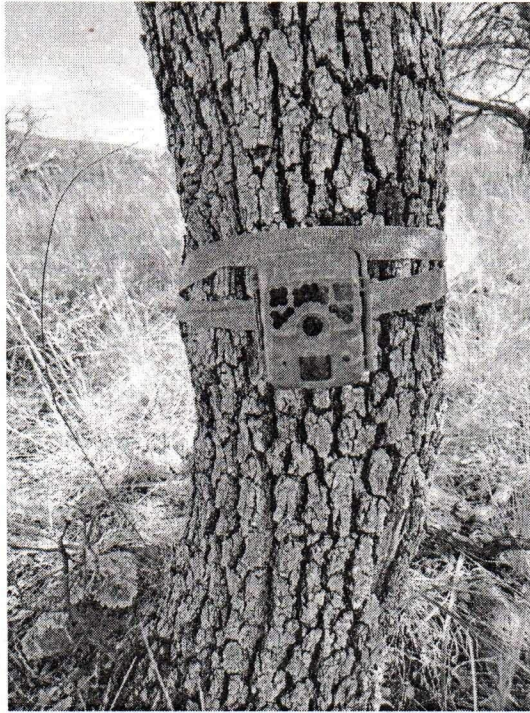

Fotografía ilustrativa sobre la colocación de cámaras trampa en el potrero Las lajas de Rancho Teseachi

*h. h. h.*



UNIVERSIDAD AUTÓNOMA DE CHIHUAHUA



UNIVERSIDAD AUTONOMA DE CHIHUAHUA  
 CALLE ESCORZA 900  
 CHIHUAHUA, CHIH.  
 UAC681018EG1

FECHA 2 de diciembre de 2024  
 NOMBRE ALAN ALVAREZ HOLGUIN  
 IMPORTE \$ 4.16  
 (CON LETRA SON: Cuatro pesos con 16/100 MN)  
 EL IMPORTE DESCRITO DEBERÁ SER DEPOSITADO AL CODIGO 2019  
 FONDO 1001  
 CONCEPTO DEVOLUCION DE SOBRANTE EN VIATICOS 30OCT AL 01 NOV 2024

Original

Fecha: 02/12/2024 10:49  
 Folio: 4302304-4  
 Caja: 5 MODULO FACULTAD DE ZOOTECNIA Y ECOLOGIA  
 Cajero: KARLA ANET MENDOZA CARRILLO  
 No. Empleado: **ALAN ALVAREZ HOLGUIN**

Facultad: 4000 FACULTAD DE ZOOTECNIA Y ECOLOGIA

EN POTRERO LAS LAJAS

ORIGEN DEL RECURSO

**RECTORIA Y/O DEPENDENCIA DE RECTORIA**  
 **UNIDAD ACADÉMICA FACULTAD DE ZOOTECNIA Y ECOLOGIA**



FACULTAD DE ZOOTECNIA Y ECOLOGIA  
 SECRETARIA ADMINISTRATIVA

**C.P. REYNA ARACELY PEREZ ROMAN**  
**JEFE DE CONTABILIDAD Y PRESUPUESTOS**  
**FACULTAD DE ZOOTECNIA Y ECOLOGIA**

Plan Estudios: Campus:  
 Descripción **FUNCIONARIOS EMPLEADOS Y MAESTROS (FACULTAD)** Importe **4.16**

TARJETA DE CRÉDITO 005943654 \$4.16



Total: \$4.16

Folio: 4302304-4

00280

**\*TOMA EN CUENTA QUE TIENES HASTA FIN DE MES PARA FACTURAR TU PAGO\***



for 7.5 jui02 fecha de rev.: 23/06/2004 num de rev.: 1

COPIA

Getnet  
 VENTA  
 UACH CSS  
 (080) FACULTAD ZOOTECNIA  
 AVENIDA ESCORZA 900  
 COL. ZONA CENTRO, CHI.  
 8534299 ZOOTECNIA  
 No Tarjeta xxxxxxxxxxxx2093  
 DEBITO/SANTANDER/MasterCard  
**-C-L-I-E-N-T-E-**  
 APROBADA  
 IMPORTE  
**\$ 4.16 MXN**  
 Oper.: 842947086  
 Ref.: 005943654  
 ARQC: \*\*\*\*\*3A09  
 AID: A0000000041010  
 Aut.: 094423

Fecha 02/12/2024 10:49:44  
 ALAN/ALVAREZ HOLGUIN

842947086  
 E PAGARE ME OBLIGO INCONDICIONALMENTE A PAGAR A LA ORDEN DEL BANCO POR EL IMPORTE  
 EN LOS TERMINOS DEL CONTRATO SUSCRITO PARA EL USO DE ESTA TARJETA DE CREDITO EN EL CASO  
 DE CON TARJETA DE DEBITO EXPRESAMENTE RECONOZCO Y ACEPTO ESTE RECIBO ES EL COMPROBANTE  
 DE LA OPERACION REALIZADA, MISMA QUE SE CONSIGNA EN EL ANVERSO Y TENDRA PLENO VALOR PROBATORIO  
 EN VIRTUD DE QUE LO FIRME PERSONALMENTE Y/O DIGITE MI NUMERO DE IDENTIFICACION PERSONAL  
 Y MI FIRMA ELECTRONICA EL CUAL ES EXCLUSIVO DE MI RESPONSABILIDAD MANIFESTANDO PLENA CONFIANZA  
 AL RESPECTO