



Usr: Julissa Márquez
Rep: rptPoliza

UNIVERSIDAD AUTÓNOMA DE CHIHUAHUA CHIHUAHUA

Póliza: D20512 Del 02/12/2024

Fecha y hora de Impresión | 28/dic./2024 01:29 p. m.
Página | 1

Concepto: GP UC 1100 TE LUIS ALFONSO RIVERA CAMPOS, 15-11-2024 14,812.57, HOTEL AC GDL JAL, Folio Comprobación de Gasto: 3603 Gasto por Comprobar: 3024

Beneficiario: RIVERA CAMPOS LUIS ALFONSO

Folio / Cheque : 448642

No	Cuenta	Descripción de la cuenta	Cargo	Abono	Concepto del movimiento
0001	8240-14898-UACH24-1100-37501-1	Viáticos en el país G. Corriente	\$14,439.13		FF:14898, GC RIVERA CAMPOS LUIS ALFONSO
0002	8240-14898-UACH24-1100-37501-1	Viáticos en el país G. Corriente	\$373.44		FF:14898, GC RIVERA CAMPOS LUIS ALFONSO
0003	8220-14898-UACH24-1100-37501-1	Viáticos en el país G. Corriente		\$14,439.13	FF:14898, GC RIVERA CAMPOS LUIS ALFONSO
0004	8220-14898-UACH24-1100-37501-1	Viáticos en el país G. Corriente		\$373.44	FF:14898, GC RIVERA CAMPOS LUIS ALFONSO
0005	8250-14898-UACH24-1100-37501-1	Viáticos en el país G. Corriente	\$14,439.13		FF:14898, GD RIVERA CAMPOS LUIS ALFONSO, Folio: 32003, Factura: 718B
0006	8250-14898-UACH24-1100-37501-1	Viáticos en el país G. Corriente	\$373.44		FF:14898, GD RIVERA CAMPOS LUIS ALFONSO, Folio: 32003, Factura: 718B
0007	8240-14898-UACH24-1100-37501-1	Viáticos en el país G. Corriente		\$14,439.13	FF:14898, GD RIVERA CAMPOS LUIS ALFONSO, Folio: 32003, Factura: 718B
0008	8240-14898-UACH24-1100-37501-1	Viáticos en el país G. Corriente		\$373.44	FF:14898, GD RIVERA CAMPOS LUIS ALFONSO, Folio: 32003, Factura: 718B
0009	5137-37501	Viáticos en el país	\$14,812.57		FF:14898, GD RIVERA CAMPOS LUIS ALFONSO, Folio: 32003, Factura: 718B
0010	2112-1-000001	PROVEEDOR GLOBAL		\$14,812.57	FF:14898, GD RIVERA CAMPOS LUIS ALFONSO, Folio: 32003, Factura: 718B
0011	8260-14898-UACH24-1100-37501-1	Viáticos en el país G. Corriente	\$14,439.13		FF:14898, GE RIVERA CAMPOS LUIS ALFONSO
0012	8260-14898-UACH24-1100-37501-1	Viáticos en el país G. Corriente	\$373.44		FF:14898, GE RIVERA CAMPOS LUIS ALFONSO
0013	8250-14898-UACH24-1100-37501-1	Viáticos en el país G. Corriente		\$14,439.13	FF:14898, GE RIVERA CAMPOS LUIS ALFONSO
0014	8250-14898-UACH24-1100-37501-1	Viáticos en el país G. Corriente		\$373.44	FF:14898, GE RIVERA CAMPOS LUIS ALFONSO
0015	8270-14898-UACH24-1100-37501-1	Viáticos en el país G. Corriente	\$14,439.13		FF:14898, GP UC 1100 TE LUIS ALFONSO RIVERA CAMPOS, 15-11-2024 14,812.57, HOTEL AC GDL JAL, Folio Comprobación de Gasto: 3603 Gasto por Comprobar: 3024
0016	8270-14898-UACH24-1100-37501-1	Viáticos en el país G. Corriente	\$373.44		FF:14898, GP UC 1100 TE LUIS ALFONSO RIVERA CAMPOS, 15-11-2024 14,812.57, HOTEL AC GDL JAL, Folio Comprobación de Gasto: 3603 Gasto por Comprobar: 3024
0017	8260-14898-UACH24-1100-37501-1	Viáticos en el país G. Corriente		\$14,439.13	FF:14898, GP UC 1100 TE LUIS ALFONSO RIVERA CAMPOS, 15-11-2024 14,812.57, HOTEL AC GDL JAL, Folio Comprobación de Gasto: 3603 Gasto por Comprobar: 3024
0018	8260-14898-UACH24-1100-37501-1	Viáticos en el país G. Corriente		\$373.44	FF:14898, GP UC 1100 TE LUIS ALFONSO RIVERA CAMPOS, 15-11-2024 14,812.57, HOTEL AC GDL JAL, Folio Comprobación de Gasto: 3603 Gasto por Comprobar: 3024
0019	2112-1-000001	PROVEEDOR GLOBAL	\$14,812.57		FF:14898, GP UC 1100 TE LUIS ALFONSO RIVERA CAMPOS, 15-11-2024 14,812.57, HOTEL AC GDL JAL, Folio Comprobación de Gasto: 3603 Gasto por Comprobar: 3024
0020	1123-01-009092	LUIS ALFONSO RIVERA CAMPOS		\$14,812.57	FF: GP UC 1100 TE LUIS ALFONSO RIVERA CAMPOS, 15-11-2024 14,812.57, HOTEL AC GDL JAL, Folio Comprobación de Gasto: 3603 Gasto por Comprobar: 3024
Sumas iguales =>			<u>88,875.42</u>	<u>88,875.42</u>	

OPERADO
- 2024
CON RECURSOS PROPIOS



EMISOR
Razón Social: FIDEICOMISO F/1596
RFC: FFX121005C6A
Régimen Fiscal: 601 - General de Ley Personas Morales
Dirección: Santa Fe No. Ext.481 No. Int.Piso 7
 Col.Cruz manca Cuajimalpa de Morelos
 Ciudad de Mexico C.P 05348

FACTURA R33 - 98504
Tipo Comprobante: I - Ingreso
Certificado: 00001000000703579207
Fecha Emisión: 2024-11-19 15:45:32
No. Certificado SAT: 00001000000509846663
Folio (UUID): 6c8e0e09-688f-44c0-ba87-1906f5fe718b
Fecha de Certificación: 2024-11-19 15:45:36
Exportación: 01

SUCURSAL
Nombre: AC Hotel Guadalajara - AC GDL
 Recepcion-FID
Lugar de Expedición: 11400
Dirección: Av. Las Americas No. Ext.1500
 Guadalajara Jalisco

RECEPTOR
Nombre: UNIVERSIDAD AUTONOMA DE CHIHUAHUA
Uso CFDI: G03 - Gastos en general
Domicilio Fiscal: 31000

RFC: UAC681018EG1
Régimen Fiscal: 603 - Personas Morales con Fines no Lucrativos

PRODUCTOS Y SERVICIOS

Clave Producto	Número de Identificación	Cantidad	Clave Unidad	Unidad	Descripción	Precio Unitario	Descuento	Objeto Impuesto	Impuesto	Importe
90111501 - Hoteles		1.0	ROM		SERVICIO DE HOSPEDAJE	\$12,447.53	\$0.00	02	002 - IVA Base:\$12,447.53 Tasa: 0.16 Importe: \$1,991.60 Factor: Tasa	\$12,447.53

Subtotal: \$12,447.53
Descuento: \$0.00
IVA (0.16): \$1,991.60
ISH: \$373.43
Total Comprobante: \$14,812.56
Total a Pagar: \$14,812.56

Importe con letra: CATORCE MIL OCHOCIENTOS DOCE PESOS 56/100 M.N.

Método de Pago: PUE - Pago en una sola exhibición
Forma de Pago: 28 - Tarjeta de débito
Moneda: MXN - Peso Mexicano
RFC Proveedor Certificado: LSO1306189R5

SELLO DIGITAL DEL CFDI

d59afall6WaD0VA3okDhGFCoy4x2n+WHS0a9yZQEVRTZP1+1-llqZ9PVAxsGsqRlthgGQz51tz2nlqAU7TcP75pWO/2kinQidBUNXK+7l5lTke2XGrn2cnOSCFuW9Ksv4c+wcVNNkkDwyxYsb2cWWu/gJVUMG/XOIVFEdYenmFFsKXout0ic1PEVQdbibypy5NDNKhFV26gjad/la4pQZuwZU7VcHPUZtadWxm7zdPHHSWBq9kO6cjJpPkVVo3G+OYd7VfizORDJobk2hMK7v6W46CXeSuUYqwg3SF7RSjLHQXNB5hyXhUZz80KvXQNqp4YA+NwkoSROfsQn2cQ==

SELLO DIGITAL

BwJX3YrK1jepRHtI6L7G0EuFntOti/FhK5OKUJVPggVndJxRAtb5W8uS4YMqqwYe6ZmpuvMPQebxppmVNTIKCngilZPeKoinQRb/07/AM9bqditC7Y7ZPSSfhLn5IFDz5ftRb+aihuR7aS6Bj0cOV2874eKTmpNsoY1dkZqTEYCOpGyzlUCb8+ICWa8svustApKUIOLcl8sgul8f590/YeMjKXXIsNAy25PZ67KF+eYUmQH5Kk4dLQdPxBB00377uwgP1udEZzBR3XICxA70xc3MlgOmZDg6wzVlg/U5oKoQMA+G6LgEx+ySKwY2/6JIZNVOScfs+JlIqB9lBDOw==

CADENA ORIGINAL DEL COMPLEMENTO DE CERTIFICACIÓN DIGITAL DEL SAT

||1.1|6c8e0e09-688f-44c0-ba87-1906f5fe718b|6c8e0e09-688f-44c0-ba87-1906f5fe718b|2024-11-19T15:45:36||SO1306189R5||d59afall6WaD0VA3okDhGFCoy4x2n+WHS0a9yZQEVRTZP1+1-llqZ9PVAxsGsqRlthgGQz51tz2nlqAU7TcP75pWO/2kinQidBUNXK+7l5lTke2XGrn2cnOSCFuW9Ksv4c+wcVNNkkDwyxYsb2cWWu/gJVUMG/XOIVFEdYenmFFsKXout0ic1PEVQdbibypy5NDNKhFV26gjad/la4pQZuwZU7VcHPUZtadWxm7zdPHHSWBq9kO6cjJpPkVVo3G+OYd7VfizORDJobk2hMK7v6W46CXeSuUYqwg3SF7RSjLHQXNB5hyXhUZz80KvXQNqp4YA+NwkoSROfsQn2cQ=||00001000000509846663||



OPERADO

2024

CON RECURSOS PROPIOS

19/11
18/11

BBVA
HOTEL AC GDL JAL
AV AMERICAS 1500
COUNTRY CLUB
GUADALAJARA J, Jalisco
AFILIACION: 004068234
FECHA 14NOV24 HORA 17:48
--C-L-I-E-N-T-E--
TARJETA 3895 DEBITO EMPRESARI(Debit)
VENTA
TOTAL M.N. \$ 14812.57
APROBACION: 448642
ALABEL: VISA DEBITO
AID: A0000000031010

OPERADO
BBVA - 2024
HOTEL AC GDL JAL **CON RECURSOS PROPIOS**
AV AMERICAS 1500
COUNTRY CLUB
GUADALAJARA J, Jalisco
AFILIACION: 004068234
FECHA 14NOV24 HORA 17:48
--C-L-I-E-N-T-E--
TARJETA 3895 DEBITO EMPRESARI(Debit)
VENTA
TOTAL M.N. \$ 14812.57
APROBACION: 448642
ALABEL: VISA DEBITO
AID: A0000000031010
AUTORIZADO MEDIANTE FIRMA ELECTRONICA
RIVERA CAMPOS/LUIS ALFONSO



Verificación de comprobantes fiscales digitales por internet

RFC del emisor	Nombre o razón social del emisor	RFC del receptor	Nombre o razón social del receptor
FFX121005C6A	FIDEICOMISO F/1596	UAC681018EG1	UNIVERSIDAD AUTONOMA DE CHIHUAHUA
Folio fiscal	Fecha de expedición	Fecha certificación SAT	PAC que certificó
6C8E0E09-688F-44C0-BA87-1906F5FE718B	2024-11-19T15:45:32	2024-11-19T15:45:36	LSO1306189R5
Total del CFDI	Efecto del comprobante	Estado CFDI	Estatus de cancelación
\$14,812.56	Ingreso	Vigente	Cancelable sin aceptación

Imprimir

OPERADO
- 2024
CON RECURSOS PROPIOS



Estudiantes de la Facultad de Filosofía y Letras viajan rumbo a la Feria Internacional del Libro de Guadalajara

OPERADO

2024

UACH / Diciembre 5, 2024

CON RECURSOS PROPIOS

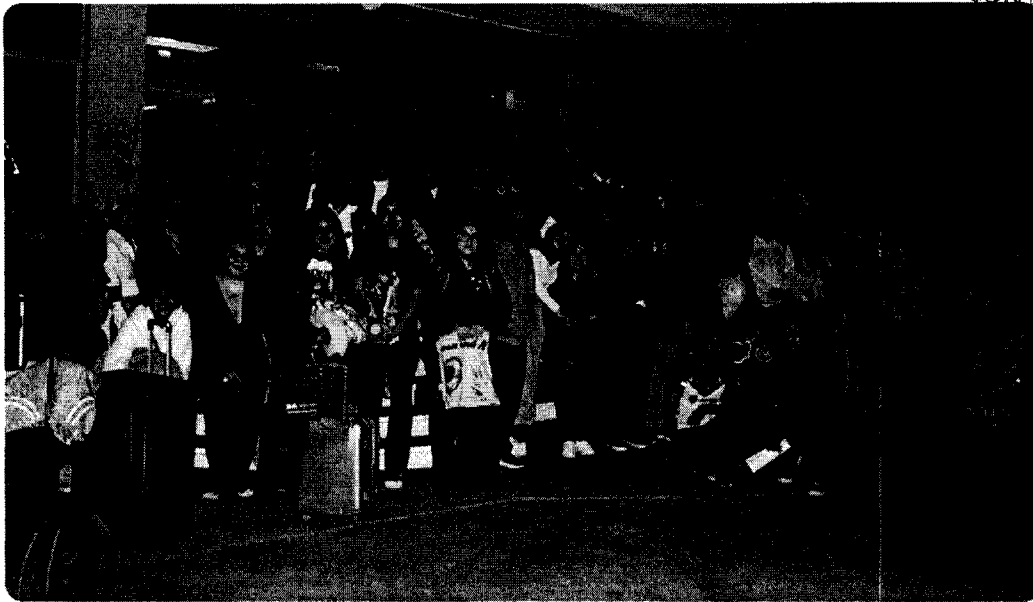

Con gran entusiasmo, alumnos y maestros de la Facultad de Filosofía y Letras partieron rumbo a la Feria Internacional del Libro de Guadalajara 2024, reconocida como el evento editorial más relevante de América Latina. Este año, un grupo de más 70 de estudiantes, representando las seis licenciaturas de la Facultad, asiste acompañado por los docentes Perla Chacón y Jose Luis Valdez.

La participación en esta feria ofrece a los estudiantes una experiencia enriquecedora, permitiéndoles sumergirse en diversas actividades culturales, explorar espacios literarios y abrirse a nuevas perspectivas en los ámbitos académico, social y cultural. Además, tendrán la oportunidad de adquirir libros de investigación que podrán ser útiles para el desarrollo de sus tesis, así como textos que fomenten la creatividad, la innovación y la imaginación.

Este viaje, que ya es una tradición para estudiantes y docentes, busca fortalecer el vínculo con expositores nacionales e internacionales, así como participar en actividades como conferencias magistrales, talleres, mesas redondas, presentaciones de libros y más. También representa una oportunidad para descubrir las editoriales universitarias y emergentes que se dan cita en este importante evento literario.

¡Buen viaje!