



Usr: Julissa Márquez
Rep: rptPoliza

**UNIVERSIDAD AUTÓNOMA DE CHIHUAHUA
CHIHUAHUA**

Póliza: D20505 Del 02/12/2024

Fecha y hora de Impresión 28/dic./2024 01:12 p. m.
Página 1

Concepto: GP UC 1100 TE LUIS ALFONSO RIVERA CAMPOS, 15-11-2024 889.00, REST BUFFALO MIDTOWN, Folio Comprobación de Gasto: 3601 Gasto por Comprobar: 3021

Beneficiario: **RIVERA CAMPOS LUIS ALFONSO**

Folio / Cheque : **655632**

No	Cuenta	Descripción de la cuenta	Cargo	Abono	Concepto del movimiento
0001	8240-14898-UACH24-1100-37501-1	Viáticos en el país G. Corriente	\$807.00		FF:14898, GC RIVERA CAMPOS LUIS ALFONSO
0002	8240-14898-UACH24-1100-37501-1	Viáticos en el país G. Corriente	\$82.00		FF:14898, GC RIVERA CAMPOS LUIS ALFONSO
0003	8220-14898-UACH24-1100-37501-1	Viáticos en el país G. Corriente		\$807.00	FF:14898, GC RIVERA CAMPOS LUIS ALFONSO
0004	8220-14898-UACH24-1100-37501-1	Viáticos en el país G. Corriente		\$82.00	FF:14898, GC RIVERA CAMPOS LUIS ALFONSO
0005	8250-14898-UACH24-1100-37501-1	Viáticos en el país G. Corriente	\$807.00		FF:14898, GD RIVERA CAMPOS LUIS ALFONSO, Folio: 31989, Factura: 20D2
0006	8250-14898-UACH24-1100-37501-1	Viáticos en el país G. Corriente	\$82.00		FF:14898, GD RIVERA CAMPOS LUIS ALFONSO, Folio: 31989, Factura: 20D2
0007	8240-14898-UACH24-1100-37501-1	Viáticos en el país G. Corriente		\$807.00	FF:14898, GD RIVERA CAMPOS LUIS ALFONSO, Folio: 31989, Factura: 20D2
0008	8240-14898-UACH24-1100-37501-1	Viáticos en el país G. Corriente		\$82.00	FF:14898, GD RIVERA CAMPOS LUIS ALFONSO, Folio: 31989, Factura: 20D2
0009	5137-37501	Viáticos en el país	\$889.00		FF:14898, GD RIVERA CAMPOS LUIS ALFONSO, Folio: 31989, Factura: 20D2
0010	2112-1-000001	PROVEEDOR GLOBAL		\$889.00	FF:14898, GD RIVERA CAMPOS LUIS ALFONSO, Folio: 31989, Factura: 20D2
0011	8260-14898-UACH24-1100-37501-1	Viáticos en el país G. Corriente	\$807.00		FF:14898, GE RIVERA CAMPOS LUIS ALFONSO
0012	8260-14898-UACH24-1100-37501-1	Viáticos en el país G. Corriente	\$82.00		FF:14898, GE RIVERA CAMPOS LUIS ALFONSO
0013	8250-14898-UACH24-1100-37501-1	Viáticos en el país G. Corriente		\$807.00	FF:14898, GE RIVERA CAMPOS LUIS ALFONSO
0014	8250-14898-UACH24-1100-37501-1	Viáticos en el país G. Corriente		\$82.00	FF:14898, GE RIVERA CAMPOS LUIS ALFONSO
0015	8270-14898-UACH24-1100-37501-1	Viáticos en el país G. Corriente	\$807.00		FF:14898, GP UC 1100 TE LUIS ALFONSO RIVERA CAMPOS, 15-11-2024 889.00, REST BUFFALO MIDTOWN, Folio Comprobación de Gasto: 3601 Gasto por Comprobar: 3021
0016	8270-14898-UACH24-1100-37501-1	Viáticos en el país G. Corriente	\$82.00		FF:14898, GP UC 1100 TE LUIS ALFONSO RIVERA CAMPOS, 15-11-2024 889.00, REST BUFFALO MIDTOWN, Folio Comprobación de Gasto: 3601 Gasto por Comprobar: 3021
0017	8260-14898-UACH24-1100-37501-1	Viáticos en el país G. Corriente		\$807.00	FF:14898, GP UC 1100 TE LUIS ALFONSO RIVERA CAMPOS, 15-11-2024 889.00, REST BUFFALO MIDTOWN, Folio Comprobación de Gasto: 3601 Gasto por Comprobar: 3021
0018	8260-14898-UACH24-1100-37501-1	Viáticos en el país G. Corriente		\$82.00	FF:14898, GP UC 1100 TE LUIS ALFONSO RIVERA CAMPOS, 15-11-2024 889.00, REST BUFFALO MIDTOWN, Folio Comprobación de Gasto: 3601 Gasto por Comprobar: 3021
0019	2112-1-000001	PROVEEDOR GLOBAL	\$889.00		FF:14898, GP UC 1100 TE LUIS ALFONSO RIVERA CAMPOS, 15-11-2024 889.00, REST BUFFALO MIDTOWN, Folio Comprobación de Gasto: 3601 Gasto por Comprobar: 3021
0020	1123-01-009092	LUIS ALFONSO RIVERA CAMPOS		\$889.00	FF: GP UC 1100 TE LUIS ALFONSO RIVERA CAMPOS, 15-11-2024 889.00, REST BUFFALO MIDTOWN, Folio Comprobación de Gasto: 3601 Gasto por Comprobar: 3021
Sumas iguales =>			<u>5,334.00</u>	<u>5,334.00</u>	

OPERADO

2024

CON RECURSOS PROPIOS

**UNIVERSIDAD AUTONOMA DE CHIHUAHUA
COMPROBACION DE VIATICOS Y GASTOS**

Fecha: 28-nov-24
No. Empleado: _____

Nombre: MTRO LUIS ALFONSO RIVERA CAMPOS
Puesto: RECTOR
Adscripción: DESPACHO RECTORIA

RESULTADO OBTENIDO EN LA COMISION CONFERIDA

VIAJE A GUADALAJARA SR. RECTOR ASISTE A SEMINARIO DE INVESTIGACIÓN EDUCATIVA 2024, REUNIONES PREVIAS A LA FERIA DEL LIBRO QUE SE LLEVARÁ A CABO PRÓXIMAMENTE

COMPROBACION DE GASTOS

N.FACTURA		HOTEL	ALIMENTOS	COMBUSTIBLE	OTROS
MID 8996	HM FOODS PACIFICO		889.00		
		0.00	889.00	0.00	0.00
					\$889.00

SNBHS

LIQUIDACION DE GASTOS

GASTOS A COMPROBAR RECIBIDOS POR TRANSFERENCIA No. _____

CANTIDAD SOLICITADA _____

(-) GASTOS COMPROBADOS EN EL PRESENTE FORMATO _____

(-) DIFERENCIA A MI CARGO DEPOSITADA EN CAJA UNICA (Anexar comprobante) _____

(-) DIFERENCIA A MI FAVOR QUE EN CASO DE SER AUTORIZADA SERA LIQUIDADADA EN LOS PROXIMOS DIAS _____

OPERADO

- 2024 \$ 889.00

CON RECURSOS PROPIOS

\$ -

Nota: En caso de que la diferencia a cargo no sea depositada en Caja Unica ó la comprobación (parical ó total) no cumpla con la legislación aplicable, será descontada a través de nómina, en la quincena mas próxima a la fecha de la presente liquidación, tal como lo autorizo en el formato de solicitud de viaticos ó gastos. Por lo anterior expuesto el interesado otorga nuevamente su autorización para dicho descuento.

FIRMA DEL INTERESADO

MTRO. LUIS ALFONSO RIVERA CAMPOS
Nombre

FIRMA DEL DIRECTOR ADMINISTRATIVO

LIC. ALBERTO ELOY ESPINO DICKENS
Nombre

FIRMA DEL DIRECTOR,
COORDINADOR Ó JEFE DE AREA

MTRO. LUIS ALFONSO RIVERA CAMPOS
Nombre

AUTORIZACIÓN DE DIFERENCIA A FAVOR

DIRECTOR ADMINISTRATIVO

13 DIC. 2024
DEPTO. DE CONTABILIDAD



VENTA PROPINA

BUFFA WILD WINGS PACIF
005) REST BUFFALO MIDTOWN
LEO LOPEZ MAT 2495 INT.
COL. ITALIA PROVIDENCIA, JAL
048310 REST BUFFALO MIDTOWN
Tarjeta: ****3895
DEBITO/BBVA/VISA

Buffalo Wild Wings
#5056
Adolfo L. Mateos Nte 95
Tel: (01) 33-9688-8583

-C-L-I-E-N-T-E-

APROBADA
CONSUMO \$ 807.00 MXN
PROPINA \$ 82.00 MXN
TOTAL \$ 889.00 MXN

Mesero: Maria Arreola 31064 11/14/2024
Mesa 222/1 9:52 PM
Clientes: 3

#30021

Tipo de Pedido: Ordenar
Lugar: Restaurant

Oper.: 795424788
Ref.: 20241114215628
ARQC: *****34EA
AID: A0000000031010
Aut.: 655632

Getnet

Mesero: 1 Turno: 1
Fecha: 14/11/2024 21:57:43
RIVERA CAMPOS/LUIS ALFONS
ME OBLIGO EN LOS TERMINOS DA
AL REVERSO DE ESTE DOCUMENTO

REFRESCO VASO 59.00 T
BNLSS SMALL 229.00 T
*MILD BNLSS 2oz
*MEDIUM BNLSS 2oz
AGUA BOTELLA 21.00 T
CHICKEN CAESAR SALAD 209.00 T
MINERAL CIEL 55.00 T
CHELADA 15.00 T
SANTA FE CHICKEN SALAD 219.00 T

7 Articulos

Sub-total 807.00

Total 807.00

Pendiente de Pago \$807.00

www.buffalowildwings.com.mx
HM Foods Pacifico SA de CV
Sucursal: Midtown
HFH150413IX0

Av. San Felipe No. 817
Col. San Felipe C.P. 31203

Factura en: facturamos.com.mx/hmpacifico

*Cuenta con 3 días naturales del mes siguiente
después de la fecha de su consumo*
¡Hasta el próximo juego!

OPERADO
2024

CON RECURSOS PROPIOS

Buffalo Wild Wings
#5056

Adolfo L. Mateos Nte 95
Tel: (01) 33-9688-8583

Mesero: Maria Arreola 31064
Mesa 222/1
Clientes: 3

11/14/2024
9:52 PM

#30021

Tipo de Pedido: Ordenar
+rea: Restaurant

REFresco VASO 59.00 T
BNLSS SMALL 229.00 T
*MILD BNLSS 2oz T
MEDIUM BNLSS 2oz T
21.00 T
209.00 T
55.00 T
15.00 T
279.00 T

PAGO
2024
807.00
CON RECURSOS PROPIOS
807.00

Factura
*Cuenta con 3 meses de garantía
después de la fecha de la compra
(hasta el próximo juego)

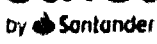
Getnet 
by Santander

VENTA PROPINA

BUFFA WILD WINGS PACIF
(0005) REST BUFFALO MIDTOWN
ADOLFO LOPEZ MAT 2405 INT. 192
COL. ITALIA PROVIDENCIA, JAL
7948310 REST BUFFALO MIDTOWN
No. Tarjeta: *****3895
DEBITO/BBVA/VISA

-C-I-I-E-N-T-E-

APROBADA
CONSUMO \$ 807.00 MXN
PROPINA \$ 82.00 MXN
TOTAL \$ 889.00 MXN

Oper.: 795424788
Ref.: 20241114215628
ARQC: *****34EA
AID: A0000000031010
Aut.: 655632

Mesero: 1 Turno: 1
Fecha: 14/11/2024 21:57:43
RIVERA CAMPOS/LUIS ALFONSO

ME OBLIGO EN LOS TERMINOS DADOS
AL REVERSO DE ESTE DOCUMENTO

GETNET PROD v4.5.0

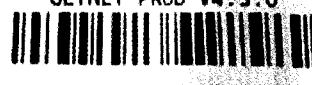

Getnet

33 - 96888583

Comprobante



HM FOODS PACIFICO

RFC: HFH150413X0

Regimen Fiscal 601 - General de Ley Personas Morales

Telefono: E-mail: facturae@hmrestaurantes.mx

Fecha y Hora 2024-11-21T12:45:10
Fecha de consumo 14 de Noviembre de 2024
Factura MID 8996

Domicilio Fiscal: SAN FELIPE No. 817
SAN FELIPE I
CHIHUAHUA, CHIHUAHUA, MEXICO C.P. 31203
Domicilio de Emisión: AVENIDA ADOLFO LOPEZ MATEOS No. 2405 Int. L92
ITALIA PROVIDENCIA
RESTAURANTE BUFFALO WILD WINGS DENTRO DE PLAZA COMERCIAL MIDTOWN
GUADALAJARA, JALISCO, MEXICO C.P. 44648

Datos del Cliente

Cliente: 44444575
RFC: UAC681018EG1
UNIVERSIDAD AUTONOMA DE CHIHUAHUA
Domicilio: ESCORZA No. 900
CENTRO
CHIHUAHUA, CHIHUAHUA, MEXICO C.P. 31000
Régimen: 603 - Personas Morales con Fines no Lucrativos

Tipo comprobante: Ingreso
Forma de pago: 28 - Tarjeta de débito
Metodo de pago: PUE - Pago en una sola exhibición
Uso CFDI: G03 - Gastos en general

Exportación: 01 - No Aplica
O. C. #: 030021
Moneda: MXN

Handwritten signature

Table with 11 columns: No., Código, Descripción, Objeto Impuesto, Clave Producto, Clave Unidad, Unidad, Cantidad, Precio, Descuento, Importe. Row 1: 01, 1, Consumo, 02, 90101500, E48, No Aplica, 1.0000, 695.6896, 0.00, 695.69

Table with 7 columns: Partida, Base, Impuesto, Tipo factor, Tasa, Tipo, Importe. Row 1: 01, 695.69, IVA, Tasa, 16.00 %, trasladado, 111.31

Subtotal: 695.69

OCHOCIENTOS SIETE Pesos 00/100 MXN IVA Traslado 16.0000 % 111.31

Total: 807.00

Sello Digital del CFDI

AewrP5NJ0JSZ1E24u2LrJjeotIV+D8lgC/e+NBds3eMCXVMewVmrCtoFtxWTCsX4En98gJCXMju7RYAbTS/VyfeYLbjfd0Us0RUeVgG0bImGqsXOHQ4D7hsCXTpwaOjFD/2g+wZDxCoR8UJmV6WZKK04quZPRKd1OcdVqdsVtjaWAZ9TVUfHhCBCB3rTCSkI99geviUcaczqnbQymPY7x9XlIUcPmMyG215DRx4v9x8L2ezedRB1KlqvnX/ndEnHvSKGrMjODh2mcD8/9oLjRkPelCXyUnNpDg6u1YB/Uz1IF3QvC0YS8uwoP3n/ucifRr8d16AnCRQ==

Sello del SAT

gTMXhXpZSnZW7D0cGoz/GaKRSN0ewvzRpGDMhz4a6Z5si+8qRDFmTKDi4UVz73oGJWn70PqOzF1mubPLeQGLFwU4nBvD68wLEojMn0bNqPQdwNnKW07QJ0aAea1trD/bADSVVWwP9Z7wwK/GfDOsQKKJUK+L1TK5ejRWT0kF8co0dGOGFreSOGM++NlIdtSxY4kdldBm3+vcyWyjX3lmgB6xK3JrWkZdnLpIdUEZxFEL2aR9XnlEUI3XXC4IyKDRkR3noLFs6oJbXIsEprK3Wl0p/4hG2YxH6yIH7qZ0IQFniBz2IkZG6mJFni6qJmTQ8Wro7b18deTdg==

Cadena Original del complemento de certificación digital del SAT

||1|1|f5a25c-3dd0-429f-a788-6245c14420d2|2024-11-21T15:46:23|CAD100607RY8JAewrP5NJ0JSZ1E24u2LrJjeotIV+D8lgC/e+NBds3eMCXVMewVmrCtoFtxWTCsX4En98gJCXMju7RYAbTS/VyfeYLbjfd0Us0RUeVgG0bImGqsXOHQ4D7hsCXTpwaOjFD/2g+wZDxCoR8UJmV6WZKK04quZPRKd1OcdVqdsVtjaWAZ9TVUfHhCBCB3rTCSkI99geviUcaczqnbQymPY7x9XlIUcPmMyG215DRx4v9x8L2ezedRB1KlqvnX/ndEnHvSKGrMjODh2mcD8/9oLjRkPelCXyUnNpDg6u1YB/Uz1IF3QvC0YS8uwoP3n/ucifRr8d16AnCRQ==|00001000000507247013|



Version CFDI: 4.0
Version Timbre: 1.1
Folio Fiscal (UUID): fcf5a25c-3dd0-429f-a788-6245c14420d2
No. Certificado: 00001000000702581936
No. Certificado del SAT: 00001000000507247013
Fecha y Hora de Certificación: 2024-11-21T15:46:23
Lugar de Expedición: 44648
Sello SAT: gTMXhXpZSnZW7D0cGoz/GaKRSN0ewvzRpGDMhz4a6Z5si+8qRDFmTKDi4UVz73oGJWn70PqOzF1mubPLeQGLFwU4nBvD68wLEojMn0bNqPQdwNnKW07QJ0aAea1trD/bADSVVWwP9Z7wwK/GfDOsQKKJUK+

OPERADO

2024

CON RECURSOS PROPIOS

Este documento es una representación impresa de un CFDI



Verificación de comprobantes fiscales digitales por internet

RFC del emisor	Nombre o razón social del emisor	RFC del receptor	Nombre o razón social del receptor
HFH150413IX0	HM FOODS PACIFICO	UAC681018EG1	UNIVERSIDAD AUTONOMA DE CHIHUAHUA
Folio fiscal	Fecha de expedición	Fecha certificación SAT	PAC que certificó
FCF5A25C-3DD0-429F-A788-6245C14420D2 /	2024-11-21T12:45:10	2024-11-21T15:46:23	CAD100607RY8
Total del CFDI	Efecto del comprobante	Estado CFDI	Estatus de cancelación
\$807.00	Ingreso	Vigente	Cancelable sin aceptación

Imprimir

OPERADO
- 2024
CON RECURSOS PROPIOS



UACH
UNIVERSIDAD AUTÓNOMA
DE CHIHUAHUA



Filosofía y Letras



ACERCA

PERFILE

Estudiantes de la Facultad de Filosofía y Letras viajan rumbo a la Feria Internacional del Libro de Guadalajara

UACH / Diciembre 5, 2024

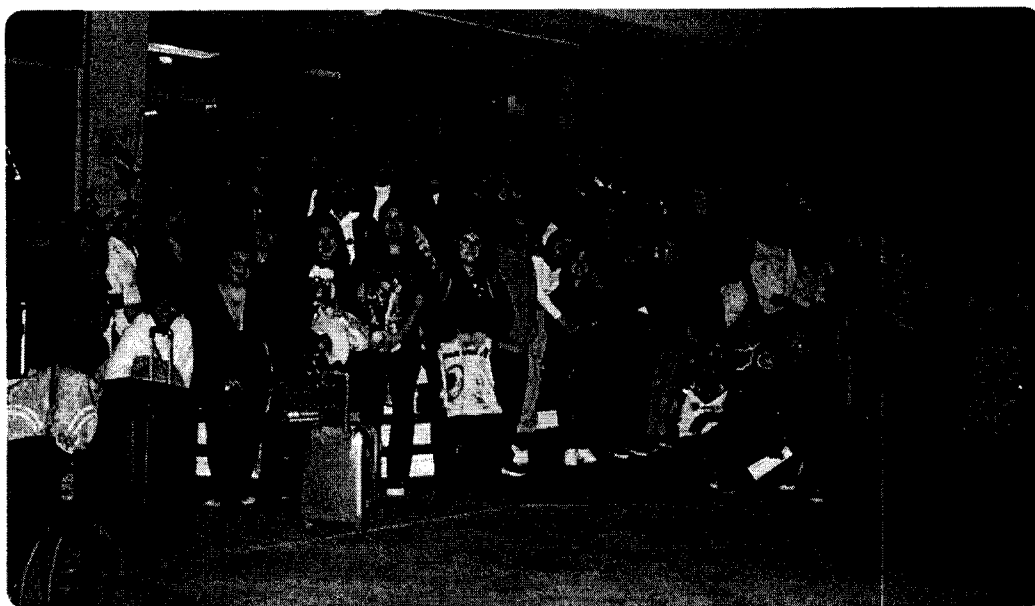

Con gran entusiasmo, alumnos y maestros de la Facultad de Filosofía y Letras partieron rumbo a la Feria Internacional del Libro de Guadalajara 2024, reconocida como el evento editorial más relevante de América Latina. Este año, un grupo de más 70 de estudiantes, representando las seis licenciaturas de la Facultad, asiste acompañado por los docentes Perla Chacón y Jose Luis Valdez.

La participación en esta feria ofrece a los estudiantes una experiencia enriquecedora, permitiéndoles sumergirse en diversas actividades culturales, explorar espacios literarios y abrirse a nuevas perspectivas en los ámbitos académico, social y cultural. Además, tendrán la oportunidad de adquirir libros de investigación que podrán ser útiles para el desarrollo de sus tesis, así como textos que fomenten la creatividad, la innovación y la imaginación.

Este viaje, que ya es una tradición para estudiantes y docentes, busca fortalecer el vínculo con expositores nacionales e internacionales, así como participar en actividades como conferencias magistrales, talleres, mesas redondas, presentaciones de libros y más. También representa una oportunidad para descubrir las editoriales universitarias y emergentes que se dan cita en este importante evento literario.

¡Buen viaje!

OPERADO

- 2024

CON RECURSOS PROPIOS