



Usr: Victoria Palomec
Rep: rptPoliza

UNIVERSIDAD AUTÓNOMA DE CHIHUAHUA
CHIHUAHUA

Póliza: C14754 Del 14/11/2024

Fecha y hora de Impresión | 20/nov./2024 12:49 p. m.
Página | 1

Concepto: UC 3000 BOLAVION PARA LIZZA SOLIS Y SANTIAGO DE LAS CASAS A TUXTLA, DEL 12-16 NOV ASISTEN A CONFERE.
GP ABC TURISMO ESPECTACULAR CONSULT. EN VIAJES SADECV, Folio Pago: 9598

Beneficiario: ABC TURISMO ESPECTACULAR CONSULT. EN VIAJES SADECV

Folio / Cheque : SPEI
8163

No	Cuenta	Descripción de la cuenta	Cargo	Abono	Concepto del movimiento
0001	8270-14898-UACH24-3000-37101-1	Pasajes aéreos G. Corriente	\$16,774.76		FF:14898, GP ABC TURISMO ESPECTACULAR CONSULT. EN VIAJES SADECV, Folio Pago: 9598
0002	8270-14898-UACH24-3000-37101-1	Pasajes aéreos G. Corriente	\$1,253.24		FF:14898, GP ABC TURISMO ESPECTACULAR CONSULT. EN VIAJES SADECV, Folio Pago: 9598
0003	8270-14898-UACH24-3000-37101-1	Pasajes aéreos G. Corriente	\$15,129.01		FF:14898, GP ABC TURISMO ESPECTACULAR CONSULT. EN VIAJES SADECV, Folio Pago: 9598
0004	8270-14898-UACH24-3000-37101-1	Pasajes aéreos G. Corriente	\$1,256.99		FF:14898, GP ABC TURISMO ESPECTACULAR CONSULT. EN VIAJES SADECV, Folio Pago: 9598
0005	8260-14898-UACH24-3000-37101-1	Pasajes aéreos G. Corriente		\$16,774.76	FF:14898, GP ABC TURISMO ESPECTACULAR CONSULT. EN VIAJES SADECV, Folio Pago: 9598
0006	8260-14898-UACH24-3000-37101-1	Pasajes aéreos G. Corriente		\$1,253.24	FF:14898, GP ABC TURISMO ESPECTACULAR CONSULT. EN VIAJES SADECV, Folio Pago: 9598
0007	8260-14898-UACH24-3000-37101-1	Pasajes aéreos G. Corriente		\$15,129.01	FF:14898, GP ABC TURISMO ESPECTACULAR CONSULT. EN VIAJES SADECV, Folio Pago: 9598
0008	8260-14898-UACH24-3000-37101-1	Pasajes aéreos G. Corriente		\$1,256.99	FF:14898, GP ABC TURISMO ESPECTACULAR CONSULT. EN VIAJES SADECV, Folio Pago: 9598
0009	2112-1-000197	ABC TURISMO ESPECTACULAR	\$34,414.00		FF:14898, GP ABC TURISMO ESPECTACULAR CONSULT. EN VIAJES SADECV, Folio Pago: 9598
0010	1112-01-0001-020	BBVA BANCOMER 0101021389		\$34,414.00	FF:14898, GP ABC TURISMO ESPECTACULAR CONSULT. EN VIAJES SADECV, Folio Pago: 9598
Sumas iguales =>			68,828.00	68,828.00	

OPERADO

7/024
2023

CON RECURSOS PROPIOS
CON RECURSOS PROPIOS

08 11 2024

9901

13327

ABC TURISMO ESPECTACULAR CONSULT. EN VIAJES SADECV /
Fondo: 1001

PARA PAGO A ABC, POR BOL. DE AVION PARA LIZZA SOLIS Y SANTIAGO DE LAS CASAS (TUXTLA GUTIERREZ), 12-16 NOV, F

\$34,414.00 M.N. ✓

OPERADO

2024

CON RECURSOS PROPIOS

Fecha de Rev. 09/08/2004 No.Rev.1 FOR 7.5 Tes 01

Transferencia

R

Conta
Avión

Claudia Aha

7251



UNIVERSIDAD AUTÓNOMA DE CHIHUAHUA
SOLICITUD DE VIÁTICOS Y GASTOS DE VIAJE

NOMBRE: <u>Lizva Ivett Solís Chávez</u>		ÁREA/UA.: <u>Dirección de Relaciones Internacionales</u>	
FECHAS SALIDA: <u>12/11/24</u> RETORNO: <u>16/11/24</u>		EVENTO: <u>X Conferencia Internacional ANUIES 2024 XXXII Conferencia Anual AMPEI 2024</u>	
Puesto: <u>Directora de Relaciones Internacionales</u>		Fecha de elaboración: <u>30-oct-24</u>	No. Empleado: _____
Transporte:	Terrestre _____	Auto _____	Auto _____
	Aéreo <u>x</u>	Público _____	Particular _____
Solicita:	Alimentos <u>x</u>	Taxi <u>x</u>	Gasolina _____
			Hospedaje <u>x</u>
			Núm. noches de hotel <u>4</u>
Destino: <u>Tuxtla Gutiérrez, Chiapas</u>	Escalas: _____		
Número de acompañantes _____			
Salida: Fecha: <u>12 de Noviembre 2024</u> Hora: <u>8:00 a.m.</u>	Duración de la comisión		_____
Regreso: Fecha: <u>16 de Noviembre 2024</u> Hora: <u>12:00 p.m.</u>			<u>5</u>
Cuenta de transferencia _____	Banco <u>Santander</u>		
Clabe Interbancaria _____	Cel. Contacto _____		

JUSTIFICACIÓN DEL VIAJE

MOTIVO DE LA COMISIÓN: X Conferencia Internacional ANUIES 2024, XXXII Conferencia Anual AMPEI y Conferencia Internacional AMEREIAF 2024

Será acompañada por el Sr. Rector Luis Alfonso Rivera Campos y el C.P. Santiago De Las Casas Aguirre #29688

Compra de boletos de avión para la Mtra. Lizva Ivett Solís Chávez será del día 12 al 16 de noviembre 2024

Compra de boletos de avión para el Sr. Rector y el Sr. Santiago De Las Casas Aguirre serán los días del 12 al 15 de noviembre 2024 (regresan de manera anticipada x agenda)

Hospedaje \$ 29,500.00 pesos, Alimentos \$ 18,200.00 pesos, Taxis \$ 12,285.00 pesos

Nota: Los taxis serán por separados por que son tres eventos diferentes por ser 3 conferencias conjuntas

Se anexa programa

AUTORIZACIÓN

INTERESADO <u>Lizva Ivett Solís Chávez</u> M.G.T.J. <u>Lizva Ivett Solís Chávez</u> Nombre	DIRECTOR ADMINISTRATIVO <u>[Firma]</u> Nombre	DIRECTOR, COORDINADOR COORDINADOR I.J. ÁREA <u>Lizva Ivett Solís Chávez</u> M.G.T.J. <u>Lizva Ivett Solís Chávez</u> Nombre	RECTOR <u>[Firma]</u> Mtro. LUIS ALFONSO RIVERA CAMPOS Nombre
---	---	---	--

RECIBO DE GASTOS COMPROBAR Ó DESCUENTO VIA NÓMINA

Recibí de la UNIVERSIDAD AUTÓNOMA DE CHIHUAHUA LA CANTIDAD DE 59,985.00 pesos
Con letra: Cincuenta y nueve mil novecientos ochenta y cinco pesos 00/100 m.n.

Por concepto de gastos a comprobar en comisión conferida y solicitada en el presente formato, me comprometo a comprobar los gastos que se realicen en la comisión dentro de los siguientes 5 días hábiles al regreso del viaje y en caso de tener remanente reintegrarlo a la Universidad por medio de la Cajas Únicas.

Debo y Pagaré: De no comprobar los gastos de la comisión conferida dentro de los siguientes 5 días hábiles al regreso del viaje, autorizo 59,985.00 pesos conforme a la legislación aplicable.

Chihuahua, Chih. a _____ 30 _____ de _____ 10 _____ de _____ 2024

Número empleado: _____

Nombre: Lizva Ivett Solís Chávez

Firma: Lizva Ivett Solís Chávez

Autorizo

APLICACIÓN CONTABLE PRESUPUESTAL

Suficiencia presupuestal _____	
Adeudos pendientes _____	
Por los Boletos de Avión: _____	
Por los Gastos a Comprobar: _____	Vo.Bo. Contabilidad

VIA FOR 01

NO. de Revisión: 1

Fecha de Revisión: 23/03/2023

UNIVERSIDAD AUTÓNOMA DE CHIHUAHUA
RECIBIDO

05 NOV 2024

DIRECCION ADMINISTRATIVA
María Luisa Ontiveros



UNIVERSIDAD AUTÓNOMA DE CHIHUAHUA

DESPACHO DEL RECTOR

2693

04 NOV 2024

RECIBIDO
Leticia Delgado

OPERADO

2024

CON RECURSOS PROPIOS

Conta 17810

3000

abcviaja.com
creamos experiencias

ABC TURISMO ESPECTACULAR
CONSULTORES EN VIAJES S.A. DE C.V.

Cerrada de Barroca N. 6110, Col. Plaza Barroca
Chihuahua, Chih. C.P. 31215
Tel: (614) 432 2800
RFC: ATE041004IH7
www.felguereschihuahua.com

FACTURA FISCAL	
4FE 27815	
Fecha:	2024-11-06 18:24:48
Cliente:	174000
Vendedor:	NJ
T.C.:	\$ 20.27
Fecha timbre:	2024-11-06 18:24:52
Tipo comprobante:	I Ingreso
Clave confirmación:	LIKEJO
Exportación:	01 - No aplica

DATOS DEL CLIENTE

UNIVERSIDAD AUTONOMA DE CHIHUAHUA
ESCORZA 900 CHIHUAHUA CENTRO CHIHUAHUA CHIHUAHU.
R.F.C. UAC 681018EG1
C.P. 31000 TEL.: 614 4391502
REGIMEN FISCAL: 603 - Personas Morales con Fines no
Lucrativos
USO CFDI: G03 GASTOS EN GENERAL

\$34,111.00

REGIMEN FISCAL: 601 General de Ley Personas Morales
Folio Fiscal: B22F887D-9C9E-11EF-A92B-957B2A1E51CB

CANT.	NOMBRE	CONCEPTO	UNIDAD	CLAVE	No. BOLETO	PROV.	TARIFA	T.U.A.	I.V.A.	TOTAL
1.00	DE LAS CASAS AGUIRRE/SANTIAGO	CUU/MEX/TGZ/MEX/CUU	SERVICIO E48 Unidad de servicio	BOLNAL 78111500	3488941237	AM	13,090.00	2,257.00	2,255.00	17,602.00
1.00	DE LAS CASAS AGUIRRE/SANTIAGO	CARGO POR EMISION	SERVICIO E48 Unidad de servicio	CXS 90121600		CXS	367.24	0.00	58.76	426.00

Objeto Impuesto: 02
Impuesto: 002 IVA Base: 14,093.75 Tipo factor: Tasa TasaOCuota: 0.16
Objeto Impuesto: 02
Impuesto: 002 IVA Base: 367.25 Tipo factor: Tasa TasaOCuota: 0.16

GRACIAS POR SU PREFERENCIA (DIECIOCHO MIL VEINTIOCHO PESOS 00/100 M.N.) Vendedor: CLAUDIA ARELLANES C.C. Clave: -302830/CV-FELG Solicitó: ERIKA/CLAUDIA O.C.: Moneda: MXN Peso Mexicano Método pago: PPD Pago en parcialidades o diferido Formas de Pago: 99 POR DEFINIR	TOTAL IVA: 16.00 \$ 2,313.76	TOTAL SERVICIOS: 13,457.24 TOTAL I.V.A.: 2,313.76 TOTAL T.U.A.: 2,257.00 TOTAL OTROS IMPR.: 0.00
TOTAL: \$ 18,028.00		

Cadena Original del Complemento de Certificación Digital del SAT:

||1.1|B22F887D-9C9E-11EF-A92B-957B2A1E51CB|2024-11-06T18:24:52Z|EME000602QR9|T/dd+1q+Pfw36rvBE261j8CCuWLPa//5HjIEMpZnKqM u/HUKLGUSyTgA:CY0KM4BLqSUh2180zQkD1/0JdI5K0Aby0rBospfVhd1XVdxzDBca1xqW1uDepe8GhxEaspel fQMp6oYTenGNe66qzHXEX9Y31HjwIn4H JVuGn2N6wNfdpk36jgWJYZjzoan032rYb4fSTEVA1dyxALM0561LlvRIssvVQ/tun9n5BQv1hXWdg3mZuarGcu+IsJy8Jn/h2cwfFcBVvsggS6RNM6U1q1d HW7xR21bmzrW1t004Vn+LCHt9eOrazm0qyso1RrQnI5rn9EKKJibzkjPu2A==||0000100000700047508||

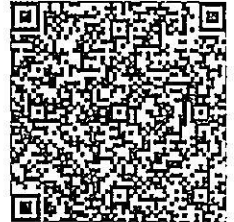

Sello Digital del CFDI:

T/dd+1q+Pfw36rvBE261j8CCuWLPa//5HjIEMpZnKqM u/HUKLGUSyTgA:CY0KM4BLqSUh2180zQkD1/0JdI5K0Aby0rBospfVhd1XVdxzDBca1xqW1uDepe 8GhxEaspel fQMp6oYTenGNe66qzHXEX9Y31HjwIn4H JVuGn2N6wNfdpk36jgWJYZjzoan032rYb4fSTEVA1dyxALM0561LlvRIssvVQ/tun9n5BQv1hXWdg 3mZuarGcu+IsJy8Jn/h2cwfFcBVvsggS6RNM6U1q1dCHW7XR21bmzrW1t004Vn+LCHt9eOrazm0qyso1RrQnI5rn9EKKJibzkjPu2A==

Sello Digital del SAT:

Mm811ojJRzrrJNRj3+g11nybrT1FA59bdfwBPh1t1SRyRWhjaJtLHKe2Dxh0xOvnyGHJvW10ksK449hZTcd1wSC2sLhb4vJCV6afGZAqP9erLhtxfPviOUx dma36WE3WAEKXhBpzy3DEOKWH7P9ndhga6MqaewJ6771tTaYostGz3NRUKbNac+QP+pl/ot.0Y72zWuv051vBGrG7FAkGpGe8Lxc9RwQhWAZ1dgpJuoUvIMI B2K55b2FMC7c1aJ3HC09Ipe8KK180zTPArzHJFK6T//1eohkFEHaVktBTC+dSCHw97FmCvx1g4JxY5oPcl7vSIKfm99+h2TJXHC==

Por este pagaré me (nos) obligo (amos) a pagar solidariamente a la orden de ABC TURISMO ESPECTACULAR CONSULTORES EN VIAJES S.A. DE C.V. en esta plaza el día 13/11/2024 la cantidad de: \$ 18,028.00 (DIECIOCHO MIL VEINTIOCHO PESOS 00/100 M.N.)

Si este pagaré no es cubierto a su vencimiento quedo(amos) obligado (s) a pagar intereses moratorios del 5% mensual hasta la liquidación del mismo. Este pagaré se rige por la Ley General de Títulos y Operaciones de Crédito. En caso de cheques devueltos, se les cargará el 20% de recargos, según el artículo 193 de la Ley General de Títulos y Operaciones de Crédito, mas el I.V.A. y los cargos generados por el mismo.

Puede realizar sus transferencias electrónicas a la siguiente cuentas clabe:

Banamex: 002150010875749340
Bbva bancomer: 012150001670347098

Estimado cliente sin excepción alguna los cambios y cancelaciones solo se realizan dentro del mes que fue expedida su factura, REVISE SUS DATOS.

RECIBIDO
11 NOV 2024
OLGA GRIJALVA



10 de NOV. 2024
DEPTO. DE CONTABILIDAD

Cohta 17810
OPERADO

2024

CON RECURSOS PROPIOS



UNIVERSIDAD AUTÓNOMA DE
CHIHUAHUA

Estimado Proveedor

A continuación se detalla el resultado de la validación realizada ante el Sistema de Administración Tributaria de los documentos recibidos. Para dudas o aclaraciones comunicarse al (614) 439-15-00 Ext. 2018

Folio de validación: 209732
Nombre del proveedor: ABC TURISMO ESPECTACULAR CONSULTORES EN VIAJES
RFC: ATE041004IH7
Fecha de validación de Factura: 06/11/2024
Importe: \$18,028.00

Información de la Factura

Folio Factura: 27815
Folio Fiscal: B22F887D-9C9E-11EF-A92B-957B2A1E51CB
Forma de Pago: Por definir
RFC Emisor: ATE041004IH7

OPERADO

2024

CON RECURSOS PROPIOS

abcviaja.com
creamos experiencias

ABC TURISMO ESPECTACULAR
CONSULTORES EN VIAJES S.A. DE C.V.

Cerrada de Barroca N. 6110, Col. Plaza Barroca
Chihuahua, Chih. C.P. 31215
Tel: (614) 432 2800
RFC: ATE041004IH7
www.felguereschihuahua.com

FACTURA FISCAL

4FE 27816

Fecha: 2024-11-06 18:25:37
Cliente: 174000
Vendedor: NJ
T.C.: \$ 20.27
Fecha timbre: 2024-11-06 18:25:46
Tipo comprobante: I Ingreso
Clave confirmación: GASOXQ
Exportación: 01 - No aplica

DATOS DEL CLIENTE

UNIVERSIDAD AUTONOMA DE CHIHUAHUA
ESCORZA 900 CHIHUAHUA CENTRO CHIHUAHUA CHIHUAHU.
R.F.C. UAC 681018EG1
C.P. 31000 TEL.: 614 4391502
REGIMEN FISCAL: 603 - Personas Morales con Fines no
Lucrativos
USO CFDI G03 GASTOS EN GENERAL

REGIMEN FISCAL: 601 General de Ley Personas Morales
Folio Fiscal: CF6456DA-9C9E-11EF-A0B2-51D26CFA39DA

CANT.	NOMBRE	CONCEPTO	UNIDAD	CLAVE	No. BOLETO	PROV.	TARIFA	T.U.A.	I.V.A.	TOTAL
1.00	SOLIS CHAVEZ/LIZZA	CUU/MEX/TGZ/MEX/CUU	SERVICIO	BOLNAL	3488941232	AM	11,675.00	2,257.00	2,028.00	15,960.00
			E48 Unidad de servicio	78111500			Objeto Impuesto: 02			
							Impuesto: 002 IVA Base: 12,675.00	Tipo factor: Tasa	TasaOCuota: 0.16	
1.00	SOLIS CHAVEZ/LIZZA	CARGO POR EMISION	SERVICIO	CXS		CXS	367.24	0.00	58.76	426.00
			E48 Unidad de servicio	90121600			Objeto Impuesto: 02			
							Impuesto: 002 IVA Base: 367.25	Tipo factor: Tasa	TasaOCuota: 0.16	

GRACIAS POR SU PREFERENCIA
(DIECISEIS MIL TRESCIENTOS OCHENTA Y SEIS PESOS 00/100 M.N.)

Vendedor: CLAUDIA ARELLANES
C.C. Clave: -302830/CV-FELG
Solicitó: ERIKA/CLAUDIA
O.C.:
Moneda: MXN Peso Mexicano
Método pago: PPD Pago en parcialidades o diferido
Formas de Pago:
99 POR DEFINIR

TOTAL IVA: 16.00 \$ 2,086.76

\$ 16,386.00

TOTAL SERVICIOS: 12,042.24
TOTAL I.V.A.: 2,086.76
TOTAL T.U.A.: 2,257.00
TOTAL OTROS IMP.: 0.00

TOTAL: \$ 16,386.00

Cadena Original del Complemento de Certificación Digital del SAT:

[|1.|]CF6456DA-9C9E-11EF-A0B2-51D26CFA39DA|2024-11-06T18:25:46Z|EME000602QR9|BNe5GFz6/CRNn8n5sYm0lqoFXWtY5AJFFaDccLDZUjPpSW/BAYMaVgJggdv4kTN8rZeoUI9EmEhSexawtQgQqughid/WoI0aClafMxKIMQ21S09hTmNhlUeL8plz1nBPafBzqJP2AOhfXGYeGMZ76P109RVabMY11uUSwLezmgc4xMYk6T8T851bsRDFL/X100hpj20NtBZhcAqxoBz+r4Wg1ecv0eZG65nn030K00oTJmr6Da01LeSZVwECmGv5c9rm20tMS1XU6TE/+Hds78M6BPTRMvJ4zgdRA6zU/ovTmG1346/h07mx7m2zUAG9yYgVvKb1Wnk92Q7ZFYVnQ==|000010000070004750E|]

Sello Digital del CFDI:

BNe5GFz6/CRNn8n5sYm0lqoFXWtY5AJFFaDccLDZUjPpSW/BAYMaVgJggdv4kTN8rZeoUI9EmEhSexawtQgQqughid/WoI0aClafMxKIMQ21S09hTmNhlUeL8plz1nBPafBzqJP2AOhfXGYeGMZ76P109RVabMY11uUSwLezmgc4xMYk6T8T851bsRDFL/X100hpj20NtBZhcAqxoBz+r4Wg1ecv0eZG65nn030K00oTJmr6Da01LeSZVwECmGv5c9rm20tMS1XU6TE/+Hds78M6BPTRMvJ4zgdRA6zU/ovTmG1346/h07mx7m2zUAG9yYgVvKb1Wnk92Q7ZFYVnQ==

Sello Digital del SAT:

WFrDgy8/ooQrPYxr1t68MpZ0yNT2o2L73ujjF5n9u1Q4W02UqtIDUgtUble10E7T78kYT0dG3LcZoSS70t6R/1AzjDRq+OQqrbI5Kq0Y1jVaj1poZ3bad4PspdrE56X2+bxKNU31MuPwXGR6nsVUQt1VY/cUUmF8CwcdDfnxJwu0zy5o2G9pm0Hrr/J19nCB16KsUXRtFzmGyYQDdPq+0aU8qBVnqdvRVfIng1BtYmVgzJD-HID2mZlzhf9mX9ebvbpX+EL2Bstt+XX21uvTa08kva7ENL/cph9H6IVVq3Kog1+c+JuvJkHoqD167q9FpCfoXLhora6Jz3ju==

Por este pagaré me (nos) obligo (amos) a pagar solidariamente a la orden de ABC TURISMO ESPECTACULAR CONSULTORES EN VIAJES S.A. DE C.V. en esta plaza el día 13/11/2024 la cantidad de: \$ 16,386.00 (DIECISEIS MIL TRESCIENTOS OCHENTA Y SEIS PESOS 00/100 M.N.)
Si este pagaré no es cubierto a su vencimiento quedo(amos) obligado (s) a pagar intereses moratorios del 5% mensual hasta la liquidación del mismo. Este pagaré se rige por la Ley General de Títulos y Operaciones de Crédito. En caso de cheques devueltos, se les cargará el 20% de recargos, según el artículo 193 de la Ley General de Títulos y Operaciones de Crédito, mas el I.V.A. y los cargos generados por el mismo.

Puede realizar sus transacciones electrónicas a la siguiente cuentas clabe:

Banamex: 002150010875749340

Bbva bancomer: 012150001670347098

Estimado cliente sin excepción alguna los cambios y cancelaciones solo se realizan dentro del mes que fue expedida esta factura, REVISE SUS DATOS.



OPERADO

2024

CON RECURSOS PROPIOS

ACEPTO

No. de Serie del CSD del Emisor: 0000100000710185919 Numero de Serie del CSD del SAT: 0000100000700047508 RFC PAC:EME000602QR9

Este documento es una representación impresa de un CFDI.



UNIVERSIDAD AUTÓNOMA DE
CHIHUAHUA

Estimado Proveedor

A continuación se detalla el resultado de la validación realizada ante el Sistema de Administración Tributaria de los documentos recibidos. Para dudas o aclaraciones comunicarse al (614) 439-15-00 Ext. 2018

Folio de validación: 209733
Nombre del proveedor: ABC TURISMO ESPECTACULAR CONSULTORES EN VIAJES
RFC: ATE041004IH7
Fecha de validación de Factura: 06/11/2024
Importe: \$16,386.00

Información de la Factura

Folio Factura: 27816
Folio Fiscal: CF6456DA-9C9E-11EF-A0B2-51D26CFA39DA
Forma de Pago: Por definir
RFC Emisor: ATE041004IH7

OPERADO

2024

CON RECURSOS PROPIOS



- Inicio
- Presentación
- Programa
- Conferencistas
- Talleres
- Registro
- Información
- Ediciones anteriores
- Contacto

Programa

Martes 12 de noviembre Miércoles 13 de noviembre Jueves 14 de noviembre

Viernes 15 de noviembre

Lugar: Centro de Convenciones Manuel Velasco Suárez-UNACH, Boulevard Belisario Domínguez Km. 1081, sin número, Col. Terán, 29050, Tuxtla Gutiérrez, Chiapas.

Horario	Actividad				
8:45	Punto de reunión en el lobby de los hoteles sede				
9:00	Transporte hoteles sede - UNACH				
9:30 –	Registro e informes				
10:00	Lugar: Lobby de la Biblioteca Central				
10:00	Taller 1: – Colaboración regional en la internacionalización del currículo • Eva Haug, Asesora Educativa para la Internacionalización del Currículo y COIL/VE, y profesora titular de Competencia Intercultural en la Universidad de	Taller 2: Desarrollo de habilidades y competencias con el Manual para Micro-credenciales en línea de APEC • Barbara Klompenhouwer, Consejera de Educación e Investigación de la Embajada de Australia en México.	Taller 3: Internacionalización de la investigación: integración regional y articulación Sur-Sur-Norte • Daniela Perrotta, Coordinadora de la Red de Cooperación Internacional de las Universidades Nacionales de Argentina	Taller 4: Construir alianzas éticas y estratégicas tomando en cuenta a los grupos indígenas y otros grupos que buscan la equidad • Elizabeth (EJ) Brin, Directora de Relaciones Externas del Consejo para la Educación Internacional de la	Taller 5: Planeación y desarrollo de programa de colaboración internacional línea Costo • Martín P. P. Aguilar, Prof Investigador Universidad Guanajuato, PIC América

OPERADO
2024
CON RECURSOS PROPIOS

Ciencias Aplicadas
de Ámsterdam
(Países Bajos).

Andrea
Valencia,
Gerente de
Políticas en
Educación e
Investigación de
la Embajada de
Australia en
México.

Columbia.
Británico

- ES
- Cristian
Director de
programas
empresariales
de la Facultad
de Comercio y
Administración
de Empresas
del Douglas
College
 - Rebecca
Hardie,
Vicedecana de
la Facultad de
Artes y
Ciencias del
Norquest
College
 - Lindsay
Haselton,
Directora de
participación
global y
servicios para
estudiantes
internacionales
del Douglas
College

Lugar: Sala de usos
múltiples, Biblioteca
Central

Lugar: Sala de
Historias
Universitarias,
Biblioteca
Central

Lugar: Sala de la
Conciencia,
Biblioteca Central

Lugar: Sala de
Proyecciones,
Biblioteca Central

Lugar: Sala
Lectura, Bibl
Central

13:00 Comida libre

15:00

13:00 Registro e informes

15:00 Lugar: Centro de Convenciones

15:00 Panel: Espacio Común de Educación Superior

–
17:00

- Félix García Lausín, Coordinador del Espacio Iberoamericano del Conocimiento de la Secretaría General Iberoamericana.

- Víctor Moríñigo, Presidente del Consejo Interuniversitario Nacional y Rector de la Universidad Nacional de San Luis.

OPERADO

2024

CON RECURSOS PROPIOS

- Rodrigo Vidal Rojas, Rector de la Universidad de Santiago de Chile y representante de la Asociación de Universidades Grupo Montevideo.
- Moderador: Luis Armando González Placencia, Secretario General E  ES JIE

Lugar: Centro de Convenciones

17:00 Inauguración de la Feria de Oportunidades y Cóctel de bienvenida

-19:00 Lugar: Explanada de la Biblioteca Central

19:00 Transporte UNACH – hoteles sede

Política de privacidad | Última actualización: 17 de septiembre de 2024

Derechos reservados © 2024 ANUIES | Tenayuca 200 Col. Santa Cruz Atoyac, Cd. México, C.P. 03310,
correo electrónico: conferencia@anuies.mx

OPERADO

2024

CON RECURSOS PROPIOS

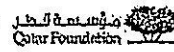
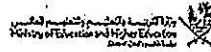

- Inicio
 - Presentación
 - Programa
 - Conferencistas
 - Talleres
 - Registro
 - Información
- Ediciones anteriores
 - Contacto

Presentación

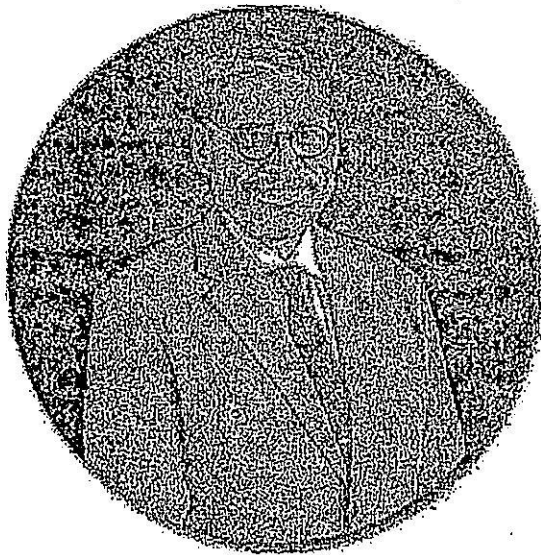

Luis González Placencia
Secretario General Ejecutivo de la ANUIES

OPERAL
2024
CON RECURSOS PROPIOS



Carlos F. Natarén Nandayapa
Rector de la Universidad Autónoma de Chiapas

La Asociación Nacional de Universidades e Instituciones de Educación Superior (ANUIES), la Asociación Mexicana para la Educación Internacional (AMPEI), la Asociación Mexicana de Responsables de la Estandarización de la Información Administrativa y Financiera en las Instituciones de Educación Superior A. C. (AMEREIAF) y la Universidad Autónoma de Chiapas, en el marco de la conmemoración del 50 aniversario de esta casa de estudios, les damos la más cordial bienvenida a la X Conferencia Internacional ANUIES 2024, la XXXII Conferencia Anual AMPEI y Conferencia Internacional AMEREIAF, las cuales se realizarán en forma conjunta bajo el lema "*Integración de regiones por una educación global*".

El mundo contemporáneo vive un intenso y complejo proceso de cambio que influye en todos los campos de la actividad de las sociedades, instituciones y naciones. En este panorama global, las instituciones de educación superior por su naturaleza y alcances desempeñan un papel central, pero sobre todo estratégico, para propiciar que la transformación de los escenarios internacionales se conviertan en oportunidades de cooperación para impulsar el desarrollo de los países y el bienestar de las sociedades.

Para ello, es fundamental que las universidades promuevan la suma de voluntades entre instituciones educativas afines, tanto en los espacios regionales como entre los foros de carácter multilateral en que actúan, para promover y en su caso consolidar iniciativas de diálogo y concertación de intereses comunes, como es el propósito de estas Conferencias.

Al promover una colaboración solidaria, mejores y más eficientes intercambios de estudiantes y profesores, así como proyectos de investigación interculturales, la educación superior contribuye a crear entornos académicos dinámicos e interconectados que enriquecen la experiencia educativa y preparan a los estudiantes para prosperar en un mundo globalizado y, principalmente, a fomentar la responsabilidad

OPERADO

2024

CON RECURSOS PROPIOS

social de los universitarios, a generar talento profesional como fundamento de la consolidación de la ciudadanía.



Esta colaboración subraya la importancia de la educación superior en la creación de redes de conocimiento globales y exalta el compromiso de nuestras instituciones en la búsqueda de soluciones innovadoras a los problemas del bienestar de nuestros países.

Por la importancia de estas Conferencias en el entorno regional y global, esperamos contar con su valiosa participación los días 12, 13 y 14 de noviembre, en la ciudad de Tuxtla Gutiérrez, Chiapas. Será un privilegio contar con sus ideas y propuestas.

Como dice el lema de la Universidad Autónoma de Chiapas, "Por la conciencia de la necesidad de servir", sean todas y todos bienvenidos.

Política de privacidad | Última actualización: 17 de septiembre de 2024

Derechos reservados © 2024 ANUIES | Tenayuca 200 Col. Santa Cruz Atoyac, Cd. México, C.P. 03310,
correo electrónico: conferencia@anuies.mx

OPERADO

2024

CON RECURSOS PROPIOS

12 NOV 2024 ▶ 16 NOV 2024 DESTINO TUXTLA GUTIERREZ, MEXICO

PREPARADO PARA
SOLIS CHAVEZ/LIZZA



ABC TURISMO ESPECTACULAR
CONSULTORES EN VIAJES S.A. DE C.V.
614 4322800
CARELLANES@FELGUERESCHIHUAHUA.COM

CÓDIGO DE RESERVACIÓN DYJVQI
AIRLINE RESERVATION CODE GASOXQ (AM)



PARTIDA: MARTES 12 NOV Por favor verifique el horario de vuelo antes de la salida

**AEROMEXICO
AM 0145**

Duración:
2horas 19minutos

Cabina:
Turista

Estado:
Confirmado

CUU
CHIHUAHUA, MEXICO

Sale a la(s):
10:26am

Terminal:
No disponible

MEX
MEXICO CITY, MEXICO

Llega a la(s):
12:45pm

Terminal:
TERMINAL 2

Avión:
BOEING 737 MAX

Millaje: 774

Comidas:
Refresco
Est. emission:
90.76 kg CO2

Equipaje facturado: Adulto, Información no disponible
Equipaje de cabina: Adulto, 1x15kg

Nombre del pasajero: Asientos: Pasajero Frecuente: Recibo(s) de boleto(s) electrónico(s):
» SOLIS CHAVEZ/LIZZA 25F 813784386 / AEROMEXICO 1393488941232



PARTIDA: MARTES 12 NOV Por favor verifique el horario de vuelo antes de la salida

**AEROMEXICO
AM 0316**

Duración:
1horas 44minutos

Cabina:
Turista

Estado:
Confirmado

MEX
MEXICO CITY,
MEXICO

Sale a la(s):
3:05pm

Terminal:
TERMINAL 2

TGZ
TUXTLA GUTIERREZ,
MEXICO

Llega a la(s):
4:49pm

Terminal:
No disponible

Avión:
Avión

Millaje: 430

Comidas:
Refresco
Est. emission:
75.29 kg CO2

Equipaje facturado: Adulto, Información no disponible
Equipaje de cabina: Adulto, 1x15kg

Nombre del pasajero: Asientos: Pasajero Frecuente: Recibo(s) de boleto(s) electrónico(s):
» SOLIS CHAVEZ/LIZZA 25C 813784386 / AEROMEXICO 1393488941232

OPERADO

2024

CON RECURSOS PROPIOS

12 NOV 2024 ▶ 15 NOV 2024 DESTINO TUXTLA GUTIERREZ, MEXICO

**PREPARADO PARA
DE LAS CASAS
AGUIRRE/SANTIAGO**



**ABC TURISMO ESPECTACULAR
CONSULTORES EN VIAJES S.A. DE C.V.
614 4322800
CARELLANES@FELGUERESCHIHUAHUA.COM**

**CÓDIGO DE RESERVACIÓN LHKIKH
AIRLINE RESERVATION CODE LIKEJO (AM)**



PARTIDA: MARTES 12 NOV Por favor verifique el horario de vuelo antes de la salida

**AEROMEXICO
AM 0145**

**CUU
CHIHUAHUA, MEXICO**

**MEX
MEXICO CITY, MEXICO**

**Avión:
BOEING 737 MAX**

**Duración:
2horas 19minutos**

**Sale a la(s):
10:26am**

**Llega a la(s):
12:45pm**

Millaje: 774

**Cabina:
Turista**

**Terminal:
No disponible**

**Terminal:
TERMINAL 2**

**Comidas:
Refresco
Est. emission:
90.76 kg CO2**

**Estado:
Confirmado**

**Equipaje facturado: Adulto, Información no disponible
Equipaje de cabina: Adulto, 1x15kg**

Nombre del pasajero: Asientos: Pasajero Frecuente: Recibo(s) de boleto(s) electrónico(s):
» DE LAS CASAS AGUIRRE/SANTIAGO 25E 093484707 / AEROMEXICO 1393488941237



PARTIDA: MARTES 12 NOV Por favor verifique el horario de vuelo antes de la salida

**AEROMEXICO
AM 0316**

**MEX
MEXICO CITY,
MEXICO**

**TGZ
TUXTLA GUTIERREZ,
MEXICO**

**Avión:
Avión**

**Duración:
1horas 44minutos**

**Sale a la(s):
3:05pm**

**Llega a la(s):
4:49pm**

Millaje: 430

**Cabina:
Turista**

**Terminal:
TERMINAL 2**

**Terminal:
No disponible**

**Comidas:
Refresco
Est. emission:
75.29 kg CO2**

**Estado:
Confirmado**

**Equipaje facturado: Adulto, Información no disponible
Equipaje de cabina: Adulto, 1x15kg**

Nombre del pasajero: Asientos: Pasajero Frecuente: Recibo(s) de boleto(s) electrónico(s):
» DE LAS CASAS AGUIRRE/SANTIAGO 25A 093484707 / AEROMEXICO 1393488941237

OPERAL

10/24

CON RECURSOS PROPIOS



Usr: Victoria Palomec
Rep: rptPoliza

UNIVERSIDAD AUTÓNOMA DE CHIHUAHUA
CHIHUAHUA

Póliza: P26066 Del 06/11/2024

Fecha y hora de Impresión | 11/nov./2024 09:59 a. m.
Página | 1

Concepto: UC 3000 BOL AVION PARA LIZZA SOLIS Y SANTIAGO DE LAS CASAS A TUXTLA, DEL 12-16 NOV ASISTEN A CONFERE.
GD Compra : 25149 Factura: 51CB, 197 ABC TURISMO ESPECTACULAR CONSULT. EN VIAJES SADECV

No	Cuenta	Descripción de la cuenta	Cargo	Abono	Concepto del movimiento
0001	8250-14898-UACH24-3000-37101-1	Pasajes aéreos G. Corriente	\$16,774.76		FF:14898, GD Compra : 25149 Factura: 51CB, 197 ABC TURISMO ESPECTACULAR CONSULT EN VIAJES SADECV
0002	8250-14898-UACH24-3000-37101-1	Pasajes aéreos G. Corriente	\$1,253.24		FF:14898, GD Compra : 25149 Factura: 51CB, 197 ABC TURISMO ESPECTACULAR CONSULT EN VIAJES SADECV
0003	8250-14898-UACH24-3000-37101-1	Pasajes aéreos G. Corriente	\$15,129.01		FF:14898, GD Compra : 25149 Factura: 51CB, 197 ABC TURISMO ESPECTACULAR CONSULT EN VIAJES SADECV
0004	8250-14898-UACH24-3000-37101-1	Pasajes aéreos G. Corriente	\$1,256.99		FF:14898, GD Compra : 25149 Factura: 51CB, 197 ABC TURISMO ESPECTACULAR CONSULT EN VIAJES SADECV
0005	8240-14898-UACH24-3000-37101-1	Pasajes aéreos G. Corriente		\$16,774.76	FF:14898, GD Compra : 25149 Factura: 51CB, 197 ABC TURISMO ESPECTACULAR CONSULT EN VIAJES SADECV
0006	8240-14898-UACH24-3000-37101-1	Pasajes aéreos G. Corriente		\$1,253.24	FF:14898, GD Compra : 25149 Factura: 51CB, 197 ABC TURISMO ESPECTACULAR CONSULT EN VIAJES SADECV
0007	8240-14898-UACH24-3000-37101-1	Pasajes aéreos G. Corriente		\$15,129.01	FF:14898, GD Compra : 25149 Factura: 51CB, 197 ABC TURISMO ESPECTACULAR CONSULT EN VIAJES SADECV
0008	8240-14898-UACH24-3000-37101-1	Pasajes aéreos G. Corriente		\$1,256.99	FF:14898, GD Compra : 25149 Factura: 51CB, 197 ABC TURISMO ESPECTACULAR CONSULT EN VIAJES SADECV
0009	5137-37101	Pasajes aéreos	\$34,414.00		FF:14898, GD Compra : 25149 Factura: 51CB, 197 ABC TURISMO ESPECTACULAR CONSULT EN VIAJES SADECV
0010	2112-1-000197	ABC TURISMO ESPECTACULAR		\$34,414.00	FF:14898, GD Compra : 25149 Factura: 51CB, 197 ABC TURISMO ESPECTACULAR CONSULT EN VIAJES SADECV
Sumas iguales =>			<u>68,828.00</u>	<u>68,828.00</u>	

OPERAL

2024

CON RECURSOS PROPIOS



Fecha y hora de consulta

14/11/2024 12:00:24 PM

Contrato

Nombre del Cliente

00025453

UNIVERSIDAD AUTONOMA DE CHIHUAHUA

BBVA Nel Cash - Pagos Mismo Banco

Operación autorizada



Datos del firmante

Usuario: TRASP02

Poder: 100%

Datos de la operación

Tipo de operación: Pago Mismo Banco

Descripción: CR 13327 4FE 27815

Importe de la operación: 34,414.00 MXP

Divisa de la cuenta: MXP

Divisa de la cuenta: MXP

Titular de la cuenta: UNIVERSIDAD AUTONOMA DE CHIHUAHUA

Titular de la cuenta: ABC TURISMO ESPECTAC ULAR CONSULTORES EN VIAJES SA DE CV

Fecha de creación: 14/11/2024

Fecha de aplicación: 14/11/2024

Hora: 12:00:20

Instrumento de seguridad: ASD 6550586261

Motivo de pago: CR 13327 FAC 4FE 27815

Datos de confirmación de la transferencia

Folio de firma: 0091308156

Folio único: I323202411141200200091308163

Estado operación

Porcentaje firmado: 100%

Estado: Operado

Detalle de firmas

Acción	Usuario	Porcentaje aportado	Fecha
CREO	TRASP02	— %	14/11/2024
FIRMO	TRASP02	100 %	14/11/2024

OPERADO
2024
CON RECURSOS PROPIOS