

ACUSE

UNIVERSIDAD AUTÓNOMA DE CHIHUAHUA					
FORMATO DE COMPROBACIÓN DE VIATICOS Y GASTOS					
Nombre:	Edna Radovich Perez			Fecha:	6/12/2024
Puesto:	Coordinador de Movilidad			No. Empleado:	
Adscripción:	Ingeniería				
RESULTADO OBTENIDO EN LA COMISION CONFERIDA					
Asistencia a la graduación de la primera generacion de 4 estudiantes que terminan por medio del convenio de doble grado entre la universidad de Albi Francia y la Universidad Autonoma de Chihuahua.					
Asi mismo se atenderán puntos iniciados a raz del convenio y asistencia al International Week en donde se tendrá el workshop de interés "The system of engineering schools in France" para la mejora de la operación de dicho convenio de Doble Grado.					
COMPROBACIÓN DE GASTOS					
No. Fra./Rbo.	Nombre del Prestador del Servicio	Hotel	Allmentos	Transporte	Otros
	TAXIS PARISIENS			640,50	
50712	PETIT TRAIN DE TOULOUSE			341,60	
09009349	GRAND HOTEL DE L'OPERA	7.013,82			
117089	IBIS STYLES ALBI CENTRE LE THEATRO	3.871,75			
157752	IBIS BUDGET ALBI CENTRE	989,91			
136792020	STARBUCKS COFFEE APTO T2 PB		112,00		
0618910234332201	WHSMITH		231,65		
4881	CARREFOUR CITY		288,69		
0075977/105	CAFE PARISIEN		1.459,52		
C2-1-2962	LE MAY MILTON		1.329,02		
204670	O' SULLY'S		523,18		
241122-1057	LA MAISON DU CHOCOLOAT		270,27		
A9	LE 7 EN SEINE		483,16		
A11	LE 7 EN SEINE		53,68		
0001-0459890	EXTIME F&B PARIS		380,08		
70000009	BK LOUNGE		621,60		
010265445140044935	GASTROSUR		239,00		
114095	LE PYRENEEN		1.367,17		
104841	"CAMINITO" EMPANADAS ARGENTINAS		433,28		
75977	CAFE PARISIEN		738,89		
2832400073486/0	MAPFRE				1.040,00
HOM22749	AL SUPER		324,40		
			11.875,48	8.855,48	982,10
					1.040,00
					22.753,06
LIQUIDACIÓN DE GASTOS					
GASTOS A COMPROBAR RECIBIDOS POR TRANSFERENCIA No. _____			DE FECHA _____		
CANTIDAD SOLICITADA			\$ 36.386,00		
(-) GASTOS COMPROBADOS EN EL PRESENTE FORMATO			\$ 22.753,06		
(=) DIFERENCIA A MI CARGO DEPOSITADA EN CAJA UNICA (Anexar comprobante)			\$ 13.632,94		
(=) DIFERENCIA A MI FAVOR QUE EN CASO DE SER AUTORIZADA SERÁ LIQUIDADA EN LOS PRÓXIMOS DÍAS			\$ -		
Nota: En caso de que la diferencia a cargo no sea depositada en Caja Unica ó la comprobación (parical ó total) no cumpla con la legislación aplicable, será descontada a través de nómina, en la quincena mas próxima a la fecha de la presente liquidación, tal como lo autorizo en el formato de solicitud de viaticos ó gastos. Por lo anterior expuesto el interesado otorga nuevamente su autorización para dicho descuento.					
FIRMA DEL INTERESADO	FIRMA DEL SECRETARIO ADMINISTRATIVO	FIRMA DEL DIRECTOR, COORDINADOR Ó JEFE DE ÁREA			
Nombre _____	Nombre _____	Nombre _____			
AUTORIZACIÓN DE DIFERENCIA A FAVOR					
DIRECTOR ADMINISTRATIVO					
VIA FOR 03					
No.de Revisión: 16 DIC. 2024					
Fecha de Revisión: 23/03/2023					

DEPTO. DE CONTABILIDAD

UNIVERSIDAD AUTONOMA DE CHIHUAHUA
CALLE ESCORZA Y V. CARRANZA
CHIHUAHUA, CHIH.

Fecha: 06/12/2024

DUPLICADO TESORERIA

Folio: Folio: 4304607-97 Caja: 27 - MODULO FACULTAD INGENIERIA

Cajero: 349 - LAURA ANGELICA GOMEZ JIMENEZ

No. Empleado: - EDNA GUADALUPE RADOVICH PEREZ

Facultad: FACULTAD DE INGENIERIA

Estatus Ticket: ACTIVO

Descripción	Importe
FUNCIONARIOS EMPLEADOS Y MAESTROS(U F)	13,632.94

dev gastos de viaje

TARJETA DE CRÉDITO	027944472	13,632.94
--------------------	-----------	-----------

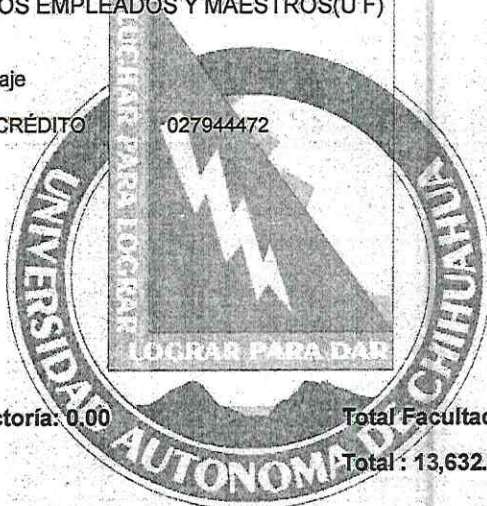

Total Rectoría: 0.00

Total Facultad: 13,632.94

Total: 13,632.94

28 de noviembre		26 de noviembre	
Starbucks apt amb p Movimiento BBVA	\$-112.00	Smile & pay Movimiento BBVA	\$-433.28
Shop 4730/ f-pier Movimiento BBVA	\$-867.92	Smile & pay Movimiento BBVA	\$-433.28
Shop 152 - fine food fl Movimiento BBVA	\$-785.71	Grand hotel de l Movimiento BBVA	\$-7,013.82
Hms host international Movimiento BBVA	\$-621.50	Cave de labastide Movimiento BBVA	\$-790.98
Le pyreneen 2533075 Movimiento BBVA	\$-1,367.17	25 de noviembre	
27 de noviembre		Le may milton Movimiento BBVA	\$-1,329.02
Carrefour city Movimiento BBVA	\$-288.69	Royal souvenirs Movimiento BBVA	\$-429.47
Le cafe parisie 4976559 Movimiento BBVA	\$-1,459.52	Royal souvenirs Movimiento BBVA	\$-773.05
26 de noviembre		Spei recibidojp morgan	\$6,811.74
Le teatro Movimiento BBVA	\$-3,871.75	21 de noviembre	
Exki 2961344 Movimiento BBVA	\$-380.08	A59 divers Movimiento BBVA	\$-165.00
O sullivan Movimiento BBVA	\$-523.18	20 de noviembre	
La petite cuisin Movimiento BBVA	\$-514.46	Abarrots elisa market Movimiento BBVA	\$-250.00
ibis budget Movimiento BBVA	\$-989.91	Alsuper homero Movimiento BBVA	\$-224.50
La maison du ch Movimiento BBVA	\$-270.27	Alsuper homero Movimiento BBVA	\$-266.00
Sumup le 7 en seine Movimiento BBVA	\$-53.68	Alsuper homero Movimiento BBVA	\$-324.40
Sumup le 7 en seine Movimiento BBVA	\$-483.16	19 de noviembre	
21 de noviembre		Pago cuenta de tercero Movimiento BBVA	\$-1,040.00
		Pago cuenta de tercero Movimiento BBVA	\$-1,040.00



UNIVERSIDAD AUTÓNOMA DE
CHIHUAHUA

Estudiantes de Ingeniería de la UACH forman parte de la Primera generación de doble grado en IMT Mines Albi, Francia

UACH / Diciembre 2, 2024

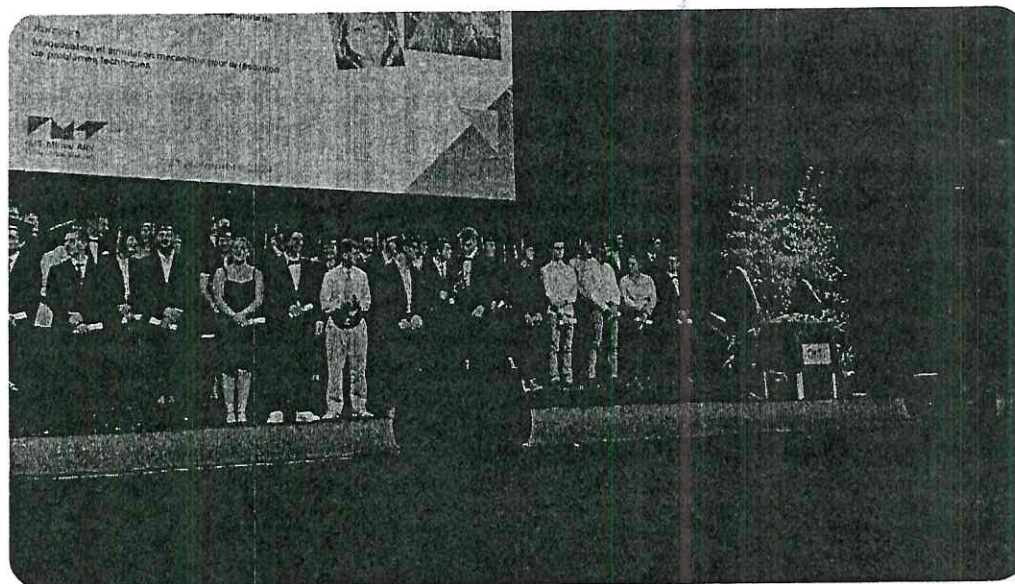

La Facultad de Ingeniería de la Universidad Autónoma de Chihuahua (UACH) celebró el pasado 23 de noviembre en la ciudad de Albi, Francia, la graduación de la primera generación del programa de doble grado, fruto de una colaboración con el IMT Mines.



UNIVERSIDAD AUTÓNOMA DE CHIHUAHUA

Internacional, y el Mtro. Aldo Cisneros, secretario de Extensión y Difusión, subrayó el impacto de esta alianza como un modelo innovador en la formación de ingenieros con visión global y competencias internacionales, particularmente en la industria aeroespacial.

Los estudiantes que formaron parte de la primera generación de Ingeniería Aeroespacial son: Jenifer Aide Cabrera Alferez, Lesly Priscila Lozoya Hernández, Mayra Yuliana Paredes Celis y Cristian De Anda.

Gracias a este programa, los graduados obtuvieron títulos de ambas instituciones, además de vivir una experiencia cultural enriquecedora al cursar parte de sus estudios en Francia.

“Estamos marcando un precedente en la internacionalización de nuestra universidad, consolidando a la UACH como un referente en programas innovadores de formación profesional”, afirmó la MSM. Edna Radovich.

Con este convenio, la UACH y el IMT Mines Albi reafirma su compromiso con los estudiantes para acceder a una formación técnica de alto nivel, con un enfoque académico y profesional que abre oportunidades únicas en el mercado laboral global.



UNIVERSIDAD AUTÓNOMA DE
CHIHUAHUA

Profesionistas con capacidades para enfrentar los retos de un entorno cada vez más interconectado, el cual marca un avance significativo en la internacionalización y excelencia académica de la Universidad.

Tópicos:

Escuela

Estudiantes

FING



Presenta Rector de la UACH, Maestro Luis Rivera Campos, segundo informe de actividades

Actividades realizadas durante el periodo 2023-2024.



NUMERALIA



GACETA UNIVERSITARIA



¡Se benefició a **855** estudiantes con becas alimenticias!

Vida Universitaria

Imparten en Facultad de Ingeniería conferencia «Violencia y mitos del amor romántico»

Noticias

Instalan en la UACH el Centro de Investigación en Educación Inclusiva.

Noticias

Compartirá la UACH instalaciones con la Universidad Tecnológica de La Babícora en ciudad Madera



UNIVERSIDAD AUTÓNOMA DE
CHIHUAHUA

+ uach

POR UN **2024**

VS. EL CÁNCER DE MAMA

Universidad Autónoma de Chihuahua
C. Escorza 900, Col. Centro-31000
Tel. +52 (614) 439 1500
Chihuahua, Chih. México

LIGAS DE INTERÉS

[Transparencia](#)

[Sala de prensa](#)

[Eventos](#)

[Estudia en el extranjero](#)

[Bibliotecas universitarias](#)

[Redes Sociales](#)

[Contraloría Social](#)

[Radio Universidad](#)



2024 © Todos los derechos reservados

| [Privacidad y Políticas](#)

TAXIS PARISIENS

MONTANT PAYÉ : 30 €

Nom du client :

Lieu de départ :

Lieu d'arrivée :

Date : 21/11/29 Heure de départ :

Date : Heure d'arrivée :
N° d'immatriculation du véhicule obligatoire : GE 954 WF

RIF TAXI

Forfaits Aéroports Airport fixed prices	PARIS rive droite PARIS Right Bank	PARIS rive gauche PARIS Left Bank
ROISSY - CDG	56 €	65 €
ORLY	44 €	36 €

PRISE EN CHARGE 3,00 €
 TARIF A : 1,22 € par Km. Tarif horaire A : 37,90 €
 TARIF B : 1,61 € par Km. Tarif horaire B : 50,52 €
 TARIF C : 1,74 € par Km. Tarif horaire C : 42,10 €

TARIFS APPLICABLES	A	B	C
ZONE URBAINE Paris, Boulevard périphérique compris	10 h à 17 h lundi au samedi	17 h à 19 h lundi au samedi 7 h à 24 h dimanche 00 h à 24 h jours fériés	00 h à 07 h dimanche et dimanche férié
ZONE SUBURBAINE Fin de la zone des taxis parisiens et desserte des aéroports d'Orly, de Roissy et du Parc des expositions de Villepinte		7 h à 19 h lundi au samedi	19 h à 7 h lundi au samedi 00 h à 24 h dimanches et jours fériés
AU-DELÀ DE LA ZONE SUBURBAINE			Quels que soient le jour et l'heure

Le compteur applique automatiquement le tarif horaire, au lieu du tarif kilomètre, lorsque la vitesse du taxi est inférieure à 31,07 km/h en Tarif A, 31,38 km/h en tarif B et 24,20 km/h en Tarif C. Prix minimum de la course, suppléments inclus : 8,00 Euros. Aucune indemnité de retour n'est due. Suppléments au dos. Minimum charge, including additional charges (on the reverse side): 68.00. No return charge is due.

Effectivo

[Signature]

Effectivo

Pour 3 BOULES achetées = la 4^{ème} offerte



Glacier Pilat
BOULES D'ARCADE

Créateur de parfums glacés

1 BOULE OFFERTE
(offre non cumulable)

15 rue Romiguières, Toulouse
28 rue Montardy, Toulouse

Adulte 8€



N° 050712

TITRE DE TRANSPORT

Pour toutes gaufres achetées (à partir de 4,50 euros d'achat) = 1 boisson offerte



LA BELLE LIÉGEOISE

Gaufres Traditionnelles Belges

1 BOISSON OFFERTE
(offre non cumulable)

11 rue Romiguières, Toulouse

Adulte 8€



N° 050712

TITRE DE TRANSPORT



Grand Hotel de l'Opéra

Facture N° : 09009349
Date : 27.11.2024, 03:39:03
RSH / Terminal 001
Impression N° : 1
Page 1/1
Devis: EUR

GRAND HOTEL DE L'OPERA
1 PLACE DU CAPITOLE
31000 - TOULOUSE
France
+33 5 61 21 82 66
opera@guichard.fr
https://www.grand-hotel-opera.com/fr/

SAS
au capital de 700 000€
Siret : 43436626600022 - NAF: 5510Z
Tva : FR34434366266
RCS : RC B4343666266

Monsieur RADOVICH, EDNA
00
00
France

Monsieur CISNEROS , Aldo	013156	25/11/2024 <2> 27/11/2024	161
--------------------------	--------	---------------------------	-----

25/11/2024	Paiement	1	Carte bancaire						327,20
25/11/2024	Vente	1	Hébergement	10,00%	140,91	14,09	155,00		155,00
25/11/2024	Vente	1	Taxe de séjour	0,00%	3,60	0,00	3,60		3,60
26/11/2024	Vente	1	Hébergement	10,00%	150,00	15,00	165,00		165,00
26/11/2024	Vente	1	Taxe de séjour	0,00%	3,60	0,00	3,60		3,60

Articles listés: 5

TVA 10%	290,91	29,09	320,00
TVA 0%	7,20	0,00	7,20
Total	298,11	29,09	327,20

S/total :	327,20
dont TVA :	29,09
Paiement reçu :	327,20
Total à payer :	0,00

ibis Styles Albi Centre Le Theatro (F)
 48 Place Jean Jaurès 81000 ALBI France
 Tél: +33(0) 5 63 43 20 20 - Fax: +33(0) 5 61 34 36 00
 Réservation:

Adresse Client :

Adresse de Facturation :
 Mr RADOVICH Edna

Note n° 117089 du 23/11/2024

page 1/1

Séjour de : Mr RADOVICH Edna Du 23/11/2024 au 25/11/2024
 Reservation Ref. : 441374

Réf : 157328 - 441374 - 82051 - TM (23/11/2024)

Date	Prestation	Ch	QTT	P.U HT	Remise %	Montant Remise HT	P.U HT Net	Tva	Total HT	Total TTC
23/11/2024	Taxe Additionnelle Régionale	606	1	0,31			0,31	D	0,31	0,31
23/11/2024	Taxe de Séjour	606	1	0,91			0,91	D	0,91	0,91
23/11/2024	Taxe Départementale	606	1	0,09			0,09	D	0,09	0,09
23/11/2024	C08 - Corporate 8. (1 pers.)	606	1	80,90			80,90	H	80,90	89,00
23/11/2024	Carte Bancaire						0,00			-180,62
24/11/2024	Taxe Additionnelle Régionale	606	1	0,31			0,31	D	0,31	0,31
24/11/2024	Taxe de Séjour	606	1	0,91			0,91	D	0,91	0,91
24/11/2024	Taxe Départementale	606	1	0,09			0,09	D	0,09	0,09
24/11/2024	C08 - Corporate 8. (1 pers.)	606	1	80,90			80,90	H	80,90	89,00

Code	Taux	Base HT	Mt TVA
D	0,00%	2,62	0,00
H	10,00%	161,82	16,18
Total		164,44	16,18

Total TTC EURO 180,62
Total déjà versé EURO 180,62
Net à payer 0,00



Paiement comptant

Entreprise indépendante, membre d'un réseau de franchises TVA sur les débits B2Z - SAS au capital de 50 000 €
 Siège social : 48 Place Jean Jaures 81000 ALBI
 RCS : Albi B 810 319 723 - N° NAF : 5510Z
 TVA Intra-Communautaire : FR 83 810 319 723 - Siret : 810 319 723 00013

Prix nets :0% d'escompte.Pour les clients professionnels : Toute somme impayée à la date indiquée est productive d'un intérêt de retard à un taux de 15% l'an,du dès le lendemain de la date d'échéance de la facture et appliqué au montant total TTC de la facture.Par ailleurs, une indemnité forfaitaire s'élevant à 40 € par créance sera exigible dès le lendemain de la date d'échéance de la facture à laquelle s'ajoutera une indemnité complémentaire permettant de couvrir la totalité des frais engagés en cas de recouvrement contentieux.

Classification Tourisme : 3***

Hôtel 3***

L'hôtel, en tant que responsable de traitement, traite les données personnelles que vous fournissez à l'occasion de votre séjour aux fins de gestion commerciale des réservations, de respect des obligations légales et, sur le fondement de l'intérêt légitime, aux fins d'activités marketing et l'amélioration de la qualité de vos séjours, y compris les enquêtes de satisfaction. Vous disposez à l'égard de l'hôtel, en tant que responsable de traitement, des droits d'accès, de rectification, de portabilité et d'effacement de vos données personnelles, ainsi que des droits à la restriction du traitement et d'opposition au traitement, en écrivant à la direction de l'hôtel. Vous avez également le droit de déposer une réclamation auprès d'une autorité de contrôle. Pour plus d'informations sur le traitement des données personnelles au sein du groupe Accor, vous pouvez consulter la Charte de protection des données personnelles sur le site all.accor.com

ibis budget Albi centre (F) - 5602
 14-16, avenue Gambetta
 81000 ALBI FRANCE
 Tél: +33(0) 8 92 68 40 16
 Fax: +33(0) 5 63 36 27 30

Adresse Client :

Adresse de Facturation :

MR ECOLE DES MINES 1

Note n° : 157752

Date d'émission: 22/11/2024

23:31:00

N/Ref: 120912 / BB

Reservation Ref. : 448973

Reservation N° 448973 Du: 22/11/2024 Au: 23/11/2024 Vous avez réglé 1 nuit(e) au total

Date	Prestation	Qté	PU HT	Remise %	Remise HT	PU HT Net	Cde TVA	Total HT	Total TTC
22/11/2024	Standard 1P No1008	1	53,64	23,72	-12,73	40,91	G	40,91	45,00
	Taxe de Séjour	1	0,90			0,90	H	0,90	0,90
	Taxe Additionnelle Régionale	1	0,28			0,28	H	0,28	0,28

Prix nets
 0% descompte

Base HT	TVA	Taux TVA	Total TVA
1,18	H	0,00%	0,00
40,91	G	10,00%	4,09
42,09	Total		4,09

Mode de règlement	Montant
Travailler chèque	46,18

SAS HOTELIERE ALBIGEOISE
 Siège social 16 AVENUE GAMBETTA 81000 ALBI
 Capital: 50 000 € RCS: Albi B 823 367 719
 N° NAF: 5510Z N° SIRET: 823 367 719 00023
 TVA intra comm: FR 823 367 719
 IBAN: FR76 1120 6200 5300 3752 1155 611 BIC: AGRIFPPR12
 Entrepriise indépendante, membre d'un réseau de franchises TVA sur les débits
 Classif. tourisme : 2**

Total TTC EURO:	46,18
Montant réglé EURO:	46,18
Montant à régler EURO:	0,00

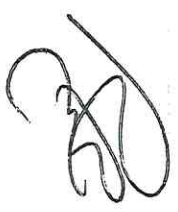

Votre réservation est garantie et peut être annulée sans frais jusqu'à 23h59 la veille du jour d'arrivée. Passé ce délai, la première nuit sera débitée de la carte en garantie. Toute ANNULATION doit être faite avant 23h59 la veille du jour d'arrivée. Voir les conditions détaillées sur www.ALL.com

N° de chambre :	1008
Occupant	EDNA R
Du	2
Nb de Nuits	
Petits Déjeuners	
N° de code	

Paiement comptant. Cette mention ne concerne pas les particuliers. Toute somme impayée à la date indiquée est productive d'un intérêt de retard à un taux de 15% l'an, du jour du lendemain de la date d'échéance de la facture et appliqué au montant total TTC de la facture. Par ailleurs, une indemnité forfaitaire s'élevant à 40 € par créance sera exigible dès le lendemain de la date d'échéance de la facture à laquelle s'ajoutera une indemnité complémentaire permettant de couvrir la totalité des frais engagés en cas de recouvrement contentieux.

L'hôtel, en tant que responsable de traitement, traite les données personnelles que vous fournissez à l'occasion de votre séjour aux fins de gestion commerciale des réservations, de respect des obligations légales et, sur le fondement de l'intérêt légitime, aux fins d'activités marketing et l'amélioration de la qualité de vos séjours, y compris les enquêtes de satisfaction. Vous disposez à l'égard de l'hôtel, en tant que responsable de traitement, des droits d'accès, de rectification, de portabilité et d'effacement de vos données personnelles, ainsi que des droits à la restriction du traitement et d'opposition au traitement, en écrivant à la direction de l'hôtel. Vous avez également le droit de déposer une réclamation auprès d'une autorité de contrôle. Pour plus d'informations sur le traitement des données personnelles au sein du groupe Accor, vous pouvez consulter la Charte de protection des données personnelles sur le site all.accor.com



FACTURA

SCNAAB 70611

CAFE SIRENA

CSI020226MV4

601 - General de Ley Personas Morales

USO CFDI G03 - Gastos en general

LUGAR EXPEDICIÓN 15620

SUCURSAL: 38803

TICKET: 136792020

FECHA DE EMISIÓN: 29/11/2024 11:18:17 a. m.

LUGAR DE EMISIÓN: 15620

TIPO DE DOCUMENTO: Ingreso

MONEDA: MXN

UNIVERSIDAD AUTONOMA DE CHIHUAHUA

UAC681018EG1

RÉGIMEN FISCAL 603 - Personas Morales con Fines no Lucrativos

DOMICILIO FISCAL 31000

CANT	PRODUCTO			IMPORTE		IMPUESTO			
	CLAVE	CONCEPTO	U DE M	VALOR UNITARIO	IMPORTE	OBJETO IMP	IMPUESTO	TIPO FACTOR	TIPO TASA
1	90101700	SERVICIOS DE CAFETERÍA AL 16%	E48 - Unidad de servicio	96.55	96.55	02	002 - IVA	Tasa	16%

FORMA DE PAGO 28 - Tarjeta de débito

CIENTO DOCE PESOS 00/100 MXN
CONSUMO DEL DÍA 27/11/2024

SUBTOTAL	\$96.55
IVA	\$15.45
TOTAL	\$112.00

Folio Fiscal	Fecha y Hora de Certificación	No. Certificado Digital	Método de Pago
8AB1F0BF-DA74-4CAA-80F5-A9948035C57F	29/11/2024 11:18:18 a. m.	00001000000515723672	PUE - Pago en una sola exhibición

ESTE DOCUMENTO ES UNA REPRESENTACIÓN IMPRESA DE UN CFDI v4.0

No. serie CSD SAT
00001000000708361008

Sello digital del emisor
qoTRWKBIIHuwNdg3ibJxpzHIUd4BMPIN8bzNGC8qUMpcOQNYyBoKclCDB/BSW6FgouNmz2p0hz83zRd+dxr1vpaGbg8F8A83n7E9JwOzJLjrqm/T+47Wb6Ij91c753+2B45COWmJTg8LYPr0
wjdUfNcNagZyZWuQrAWBSxXkIndfhdzxmJAUCTpoldBuz6XBudLFClmgSk7GK4cDyWx5ubPEI0s3w1qzF9RCGD0+ZYIMXm1OuvR47mpU4AJTfw4kbt06AWMLILSdwlLz04hHP0vqS89ZR7
BHmD7YKAJizuBvGtyX8Sdgjst2dlbLk+FJZ0cimlg==

Sello digital del SAT

YPrIFg5ama7nsHn5cyF/X1fA1YUJC2vg0yOpk1dePIEBXnU/cmrgVazukVUynFgkIWn4BJeLsolhzq8FXlx2zm7S4flxTFCOWBnROFCJ2WqthThL5eOF8DEm8s1vcbeAD7ryjXtaA5odiIF7hwfghaA
uAhzBGCa81uYmN/JQFwi33ktw9+Fxy8LgR6YniUkoawRcljpsX+04S7KBdu9bjoNHICFyHTBanTyaXoa830+Jk0Co+MhCS/SKgxOngC+cKXrDdDGSP0K+M5XdsizTbhwr0bKRE3c1e5yshbI
pwS8ZyZQ8A5e7nFnbpz2tysBG1BFUN4pQ==

Cadena original del complemento de certificación digital del SAT

||1.1|8AB1F0BF-DA74-4CAA-80F5-A9948035C57F|2024-11-29T11:18:18||NT020124V82|qoTRWKBIIHuwNdg3ibJxpzHIUd4BMPIN8bzNGC8qUMpcOQNYyBoKclCDB/BSW6FgouNmz2p0hz83zRd+dxr1vpaGbg8F8A83n7E9JwOzJLjrqm/T+47Wb6Ij91c753+2B45COWmJTg8LYPr0wjdUfNcNagZyZWuQrAWBSxXkIndfhdzxmJAUCTpoldBuz6XBudLFClmgSk7GK4cDyWx5ubPEI0s3w1qzF9RCGD0+ZYIMXm1OuvR47mpU4AJTfw4kbt06AWMLILSdwlLz04hHP0vqS89ZR7ILSdwlLz04hHP0vqS89ZR7BHmD7YKAJizuBvGtyX8Sdgjst2dlbLk+FJZ0cimlg==||00001000000708361008||





Verificación de comprobantes fiscales digitales por internet

RFC del emisor	Nombre o razón social del emisor	RFC del receptor	Nombre o razón social del receptor
CSI020226MV4	CAFE SIRENA	UAC681018EG1	UNIVERSIDAD AUTONOMA DE CHIHUAHUA
Folio fiscal	Fecha de expedición	Fecha certificación SAT	PAC que certificó
8AB1F0BF-DA74-4CAA-80F5-A9948035C57F	2024-11-29T11:18:17	2024-11-29T11:18:18	INT020124V62
Total del CFDI	Efecto del comprobante	Estado CFDI	Estatus de cancelación
\$112.00	Ingreso	Vigente	Cancelable sin aceptación

Imprimir

Starbucks Coffee Apto T2 PB
Llegadas Nacionales. Expedido en:
Av. Capitan Carlos Lesn Gonzalez
S/N int. ALL-54
15620 Venustiano Carranza.
Ciudad de Mexico, Mexico

1012 Torres

Chk 3679 136792020 Gst 0
Nov27'24 08:20PM

Lobby
1 GD Berry Yog Fra 112.00
GD S/Crema Batida\$\$
GD POT-COMP Plano
XXXXXXXXXXXX5635
VISA CREDITO 112.00

Total \$ 412.00
Pagado \$ 112.00

1012 Check Closed
Nov27'24 08:20PM

Ciento doce pesos.00/100 M.N

I.V.A INCLUIDO

====Conexion a Internet====

Zona Infinitum Movil
Usuario:starbucks@infinitumovil
Contraseña: FTZZI018
Puedes solicitar tu factura
al realizar tu pago o si lo
prefieres, obtenla en el portal
<https://alsea.interfactura.com>
Activaciones y recargas de
Starbucks card no son facturables
Tienes 30 dias naturales para
realizar tu factura

====Datos para Facturar====

Ticket : 136792020
Tienda : 38803
Fecha : 27-11-2024
REGIMEN FISCAL: N/A

Cafe Sirena, S. de R.L. de C.V.
RFC: CSI-020226-MV4
Avenida Revolucion No. 1267
Pisos 20 Y 21, Colonia Alpes
Delegacion Alvaro Obregon
Ciudad de Mexico
Codigo Postal 01040.
Centro de Atencion a Clientes
01.800.288.08.88
tuopinion@starbucks.com.mx

No esta en la
tarjeta, pago
efectivo

WHSMITH
Tel.: 238554836 Btw: 238 5548 36

VERKOOP

KINDER BUENO 43G €2.80
*** BUY2FOR4EUROSONCRISPS ***
(NL)DORITOS 44GR SWEET CH 1 x €2.80
Promotie korting -0.80
(NL)CHIPS 40GR PAPRIKA 1 x €2.80
Promotie korting -0.80

AQUARIUS NRJA500 €3.90
15c Bottle Deposit €0.15

Totaal €10.85
Uw korting €1.60

Visa €10.85

VISA CREDIT
PIN GEVERIFIEERD
Kaartnr.: *****5635
INGESTOKEN
Aut.nr.: 105007
Filiaal-id: *****02541
AID: A0000000031010
Kassa-id ***7202
LOC-id: 001672
KEFT-tran.nr.: 0618910234332201

Bewaar voor uw administratie

Tax @ 9.0% €10.70
Tax @ 0.0% €0.15

Bedankt voor uw aankoop. Bewaar uw bon
goed. Dit is uw aankoopbewijs.

27/11/2024 13:03:01 6189 102 343322 02112



0618910234332227112024



Carrefour City
16 ALLEE JEAN JAURES
31000 TOULOUSE
Tel :

PK

CAFE PARISIEN
29 bis Boulevard de Strasbourg
31000 TOULOUSE
Tél : 05 61 21 54 12
SIRET : 498 870 625 00023

Addition

mardi 26 novembre 2024 à 13:35:28

Servi par : Serveurs
Ticket #0075977/105
Justificatif #99182

Table 40

3 couverts

Qté	Désignation	Prix U	Prix
1 x	SALADE CESAR		16,90
1 x	PIECE DE BOEUF		28,50
1 x	Risotto de Gambas		26,90
1 x	TARTARE SAUMON pl		21,50
1 x	CHOCOLAT CAMEL		4,50
1 x	CHOCOLAT VIENNOIS		9,00
2 x	V.SAINT-VICTOR BL	6,00	12,00
2 x	V.SAINT-NICOLAS R	6,00	12,00
1 x	LATTE NATURE		4,90

TVA	DESCRIPTION	QTE x P.U.	MONTANT TTC
	6 *KINDER CALENDRIER	2 x 8.98€	17.96€
		REMISE	-4.49€

2 ARTICLE(S)	TOTAL AVANT REMISES	17.96€
--------------	---------------------	--------

TOTAL REMISES IMMEDIATES	-4.49€
--------------------------	--------

2 ARTICLE(S)	TOTAL A PAYER	13.47€
--------------	---------------	--------

CARTE BANCAIRE EMV EUR 13.47€

Taux	TVA.	Hors Taxe
6>20.00	3.00	14.96
Totaux:	3.00	14.96

4881 0002 002 000881 26/11/2024 18:46:20

Toute l'équipe de votre magasin vous souhaite une bonne journée

Tous les produits non alimentaires bénéficient auprès du vendeur d'une garantie légale de conformité d'une durée minimale de deux ans à compter de leur remise au consommateur

	HT	TVA	TTC
TVA 10 %	93,82	9,38	103,20
TVA 20 %	27,50	5,50	33,00

TOTAL 136,20 EUR

(Par couvert) 45,40 EUR

MERCI
A bientôt

9331D16887D7683716DDCFDC0F8950C8BA4E9E5A7BE516A3FDBB938E
64451D81

Cashpad v2.0.11.11196 - U8238059000

SULLY'S

44 et 46, place Jean Jaurès
81000 ALBI
FR61439399411

CAISSE1 #3 : 204670 (202310/1)

BAR
sam. 23 nov. 24 00:01
Ben
Opened : 23/11/2024 00:03:11
Closed : 23/11/2024 00:03:11

Original:
CAISSE1 #3 : 202310
sam. 23 nov. 24 00:01

REPAS COMPLET 24.20

Total 24.20

TVA%	TVA	HTVA	Total
10.00%	0.79	7.91	8.70
20.00%	2.58	12.92	15.50
	3.37	20.83	24.20

Domino version: FR 12.2420.02
Sceau: wFCb

Merci de votre visite,
A bientôt!

JUSTIFICATIF - NON
VALABLE
POUR ENCAISSEMENT

DOCUMENT PROVISoire 1

LE MAY MILTON

4 RUE DE LA TEMPORALITE
81000 ALBI
FRANCE

SIRET : 97859717700010
APE 5610A - TVA Intra FR19978597177

Note : C2-1-2962
PAR : VERONIQUE LE 24/11/2024 15:12:35
TPV : CAISSE1

Table 22' Cv : 3

QTE	DESIGNATION	EUR/U	EUR
1	CAMEMBERT ROTI	16,00	16,00
2	PIECE BOUCHER	16,00	32,00
1	PLAT DU JOUR	15,00	15,00
1	CAUX BLC (VERRE)	5,00	5,00
2	GRAND CHENE ROUGE	4,00	8,00
	v		
1	GRAND CHENE ROUGE	4,00	4,00
	v		
1	VIRGIN MOJITO	6,00	6,00
1	PROFITEROLES	7,00	7,00
1	CAFE GOURMAND	7,00	7,00
1	EXPRESSO	2,00	2,00

SOUS-TOTAL : 102,00

TOTAL TTC (EUR) : 102,00
TOTAL RECU (EUR) : 40,00

NET A PAYER (EUR): 62,00

PAR COUVERT : 34,00 EUR

V4.5.2409.521 Note Vente 10L 1P B-0028-6QFR(NF525)

MERCI DE VOTRE VISITE



LA MAISON DU CHOCOLAT

PARIS

Extimex Duty Free Paris
 ROISSY CDG TERMINAL 2F
 95700 ROISSY CDG (FR)
 N°Siret 44845797800030 NAF 4775Z
 N°TVA FR48448457978
 Contacter le Service Client
 www.extimexdutyfreeparis.com
 Tel : +33 1 76 27 68 19 - non surtaxé
 Lundi au vendredi de 09h à 17h

TICKET DE VENTE N° 1057

(a)

(a)

B0044 (3HBK) - TCPOS Version 7.2.10
 Nbre Ligne(s):1 Nbre Article(s):1
 IMPRESSION REGROUPEE
 Date : 22/11/2024 17:24:58
 Caisse : 001 - Ets : LFC1
 Caissier: 2970 - LE TRIONNAIRE ANTHONY

100949207 LMDC COF ATTENTION R 12.00 (3)
 1.00 x 12.00

Total TTC A PAYER EUR 12.00

Tx TVA	HT	TVA	TTC
(3) 5.50%	11.37	0.63	12.00
TOTAL	11.37	0.63	12.00
DCC			12.00

Vente en droits acquittés
 Facture exigible par la douane

Num vol : AF7406 DOMESTIQUE
 De : CDG
 Vers : TLS
 Passager : RADOVICH PEREZ/EDNA

Document fiscal N° 241122-1057

Les articles sont remboursables sous 30 jours, hors soldes, articles remisés, Alcool, Tabacs et gastronomie. Voir conditions auprès de notre customer service.

Les biens appartenant à l'une des catégories mentionnées à l'article D. 211-1 du code de la consommation bénéficient auprès du vendeur d'une garantie légale de conformité d'une durée minimale de deux ans à compter de sa remise au consommateur.
 Merci pour vos achats et bon voyage !

DCC SALE
 le 22/11/24 17:23:58
 LA MAISON DU CHOCOLAT
 SDA
 95733ROISSY CH DE
 MERCHANT ID : 4783503
 TERMINAL ID : 001
 *****5635
 A0000000031010
 001 004951 C
 VERIFIED BY PIN
 Auth code : 125427
 6F369849B07CD6DD
 RRRID: 023F1234014401B37620241122172358
 AMOUNT: 12.00 EUR
 EXCHANGE RATE :
 1EUR=02.2504MXN
 Markup included 3.50%
 FINAL AMOUNT ~~270.27~~ MXN

I accept that I have been offered a choice of currencies for payment & that this choice is final. I accept the conversion rate & final amount & that the selected Transaction currency is MXN.

Currency Conversion for this transaction is offered by the Merchant and is based on the reference rate of today (www.globalblue.com/currency-choice/)
 APPROVED
 Customer Copy



6 6 6 0 1 0 5 7 0 4 9 1 5 8 0 4

Date de vol
 20241122

Le 7 en Seine

7 rue la grange
75005 Paris
France

TICKET DE CAISSE

DUPLICATA - 1

Vendeur B 1 client
Vente - Commande A11 22/11/2024 13:04:42

QTÉ	Produit	PU	Prix
1	Water	2,50€	2,50€ C
	TVA 5,5%(C)	2,37€	0,13€ 2,50€
	Total HT	2,37€	0,13€ 2,50€

Total TTC 2,50€

Paielements

SumUp (J) 2,50€

Duplicata Sign. B0451 dFN5 (NF525)
Sign. B0451 w_Jl-1
DE555A98-E5A9-4227-8B58-D8202C0926F7-A1037

22/11/2024 13:04:37

Le 7 en Seine

SIRET: 95169766300015
Version 5.1.0

Le 7 en Seine

7 rue la grange
75005 Paris
France

TICKET DE CAISSE

DUPLICATA - 1

Vendeur B 2 clients
Vente - Commande A9 22/11/2024 13:00:20

QTÉ	Produit	PU	Prix
1	Latte	5,50€	5,50€ C
1	Savoyarde	17,00€	17,00€ C
	TVA 5,5%(C)	21,32€	1,18€ 22,50€
	Total HT	21,32€	1,18€ 22,50€

Total TTC 22,50€

Paielements

SumUp (J) 22,50€

Duplicata Sign. B0451 lgnF (NF525)
Sign. B0451 u8sF-2
DE555A98-E5A9-4227-8B58-D8202C0926F7-A1038

22/11/2024 13:00:08

Le 7 en Seine

SIRET: 95169766300015
Version 5.1.0

SSP France
Exttime F&B Paris
RCS Creteil 841 723 067
Exki
4 rue de la Haye
93290 Tremblay-en-France

5002697 Nathalie

Fct 2531 N: 0001-0459890 CVT 0
Nov22'24-04:42PM

Sur place

1 Lasagne Boeuf 10.20
EXK
1 Tourte Boeuf Bou 7.50
EXK
Carte Bleue 17.70

1.61 TVA 10% 17.70
TTL Net 16.09
Sous Total 17.70
Reglement **17.70**

Code UR :
304122

CARTE BANCAIRE
A0000000031010
BBVA VISA
LE 22/11/24 A 16:43:30
EXKI
93290
TREMBLAY E
2961844 81751696600014
30002
#####5635
18791443415A2931
001 000003 225 C @
NO AUTO: 589904
MONTANT :

17.70 EUR

DEBIT
TICKET CLIENT
A CONSERVER

Your order number is:

4261

^^[p128]

HMSHost - Schiphol Airport

BK Lounge 1 855

131010 POSAPI

1

WS#: 70000009

CHK 4261

27 Nov '24 9:17 AM

1 VM WHPR	11.95
WHPR	
Xtra Cheese L	1.00
Xtra Bacon S	0.95
Fries L	
Coca Cola L	
SUP charge	0.10
1 VM Crunchy Chicken Deluxe	12.95
Crunchy Chicken Deluxe	
Xtra Jalapeno	0.50
Xtra Bacon S	0.95
Fries L	
Coca Cola Zero L	
SUP charge	0.10
QikServe Paid	228.50
*****5635	
Subtotal	228.50
Payment	228.50
Change Due	20.00
2.35 VAT 9%	28.50
Net Total:	226.15

----- Check Closed -----
27 Nov '24 9:17 AM

We value your opinion. Share your
feedback with us
feelgood.schiphol@hmshost.net

Thank you for your visit & have a nice
day!

Order 4261

Your order number is: 4261

GASTROSUR S.A. DE C.V.
Avenida Revolucion 1267 pisos 20 y 21
Col. Alpes Del. Alvaro Obregon
Ciudad de Mexico C.P. 01040
RFC: GAS910208GP3
Regimen Fiscal NA

1026 - CHILIS AEROPUERTO T2
CAPITAN CARLOS LEON GONZALEZ
LOCAL MZ15 SUC. APTO SAL INT
COL. PEÑON DE LOS BAÑOS CIUDAD DE
MEXICO C.P. 15

DOCUMENTO DE CONSUMO

010265445140044935

TAQ0044935
Edgar Zuffiga

28/11/2024
Mesa: 13
1/2

06:21:04
Gst: 1

POR DISPOSICION OFICIAL NO SE DEBE PAGAR
BEBIDAS ALCOHOLICAS C/ VALES DE DESPENSA

U. Producto	Importe
1 BIG BREAKFAST	168.00
1 Paquete AE	71.00
1 CAFE MOD	
1 J NARANJA MOD	

POR DISPOSICION OFICIAL NO SE DEBE PAGAR
BEBIDAS ALCOHOLICAS C/ VALES DE DESPENSA

Subtotal Neto	239.00
TOTAL	239.00
TARJ DEB:	239.00

CC7E8678-461F-4B90-98E6-0E402CC1AE3C

Ticket N° 010265445140044935
Total 239.00

Dona aqui
VA POR MENOS HAMBRE
vapormicuenta.org
Programa respaldado por
Fundacion Alsea A.C.

Puedes solicitar tu factura
al realizar tu pago o si lo
preferes, obtienla en el
portal: www.alsea.com.mx
Tienes 30 dias naturales
para obtener tu factura.

!!GRACIAS POR SU VISITA!!



FACTURA

CHICTOAAAV 616771

GASTROSUR

GAS910208GP3

601 - General de Ley Personas Morales

USO CFDI G03 - Gastos en general

LUGAR EXPEDICIÓN 15620

SUCURSAL: 1026

TICKET: 140044935

FECHA DE EMISIÓN: 29/11/2024 11:23:53 a. m.

LUGAR DE EMISIÓN: 15620

TIPO DE DOCUMENTO: Ingreso

MONEDA: MXN

UNIVERSIDAD AUTONOMA DE CHIHUAHUA

UAC681018EG1

RÉGIMEN FISCAL 603 - Personas Morales con Fines no Lucrativos

DOMICILIO FISCAL 31000

CANT	PRODUCTO			IMPORTE		IMPUESTO			
	CLAVE	CONCEPTO	U DE M	VALOR UNITARIO	IMPORTE	OBJETO IMP	IMPUESTO	TIPO FACTOR	TIPO TASA
1	90101501	RESTAURANTES AL 16%	E48 - Unidad de servicio	206.03	206.03	02	002 - IVA	Tasa	16%

FORMA DE PAGO 28 - Tarjeta de débito

DOSCIENTOS TREINTA Y NUEVE PESOS 00/100 MXN

CONSUMO DEL DÍA 28/11/2024

SUBTOTAL	\$206.03
IVA	\$32.97
TOTAL	\$239.00

Folio Fiscal	Fecha y Hora de Certificación	No. Certificado Digital	Método de Pago
EA708D53-C972-4507-BE26-7C02CDEF69ED	29/11/2024 11:23:54 a. m.	00001000000516043028	PUE - Pago en una sola exhibición

ESTE DOCUMENTO ES UNA REPRESENTACIÓN IMPRESA DE UN CFDI v4.0

No. serie CSD SAT
00001000000708361008

Sello digital del emisor
CD64R3stvbENwS0cFDsyr9D+S3kOhVedJepM5ppRA6CDWIGPhl9qn1RDaFYeYXBogoCH2gfpYfJGJA0zbnVPI6EeND6JbgO14568V1ZZOMoOtsqrRDJ0rGHwP18D7o0HFF4nYVPP1HbhEOQn+AGWB+7xMjRSeWl0pKj7m0xPSKQ3JDe3akOCrvQ/x4fzB3RGJRUHClue45yD0eJUTEkNe5HfIKDIIMsLd9b7zvxvxtQ+oqL32g2mxJ5W0rKQHoStrNCZ9eds6Ar5oqOnYlWtPUBDN8T1qCWRZ62WL1n+R6bjV1uaSuXu3J12AEbXm4aoYdA==

Sello digital del SAT

n3WFdz3JT2IOZC08/Cx89rp8bXsbRkMnRCSFLikeVstFFXqGbWrgUGAKK2K05COMsRTsaHb0efcrzbd+GloXJFa/UI35J3Je+jaZfDn33EY2gzHn15bEJBVvxEMJxF9GoB9u8al5VA8lcLqEb+mkaK4HmXuSKv8uy43VD0yWtV6Z65BkuwQZB6YrOr8AZO44mGM8AeRTGBleJkolUtKvpzfqeK6aje3JlBm8jp8xn6Sbn4SuWkhb9FWP1GZtD5859UtzXmdMRKf0SxyukRjcB1f/gD/GGLGjjfugjmgTP1FZoEhXDj+glwyMts7a3lYtn4zk7Q==

Cadena original del complemento de certificación digital del SAT

[[1.1]EA708D53-C972-4507-BE26-7C02CDEF69ED]2024-11-29T11:23:54[[INT020124V82]CD64R3stvbENwS0cFDsyr9D+S3kOhVedJepM5ppRA6CDWIGPhl9qn1RDaFYeYXBogoCH2gfpYfJGJA0zbnVPI6EeND6JbgO14568V1ZZOMoOtsqrRDJ0rGHwP18D7o0HFF4nYVPP1HbhEOQn+AGWB+7xMjRSeWl0pKj7m0xPSKQ3JDe3akOCrvQ/x4fzB3RGJRUHClue45yD0eJUTEkNe5HfIKDIIMsLd9b7zvxvxtQ+oqL32g2mxJ5W0rKQHoStrNCZ9eds6Ar5oqOnYlWtPUBDN8T1qCWRZ62WL1n+R6bjV1uaSuXu3J12AEbXm4aoYdA=][00001000000708361008]]



**Verificación de comprobantes fiscales digitales por internet**

RFC del emisor	Nombre o razón social del emisor	RFC del receptor	Nombre o razón social del receptor
GAS910208GP3	GASTROSUR	UAC681018EG1	UNIVERSIDAD AUTONOMA DE CHIHUAHUA
Folio fiscal	Fecha de expedición	Fecha certificación SAT	PAC que certificó
EA708D53-C972-4507-BE26-7C02CDEF69ED	2024-11-29T11:23:53	2024-11-29T11:23:54	INT020124V62
Total del CFDI	Efecto del comprobante	Estado CFDI	Estatus de cancelación
\$239.00	Ingreso	Vigente	Cancelable sin aceptación

Imprimir

14, allées Roosevelt
31000 TOULOUSE
TEL : 05 61 23 38 88

LEPYRENEEN-C01 #2 : 114095
~~26 nov. 24~~ 20:58
Morgan

NOTE REPAS
3 COUVERT(S)

Total **62,50**

NON VALABLE POUR ENCAISSEMENT

<u>TVA%</u>	<u>TVA</u>	<u>HTVA</u>	<u>Total</u>
10.00%	7.27	72.73	80.00
20.00%	7.50	37.50	45.00
	14.77	110.23	125.00

CARTE BANCAIRE
A0000000031010
BBVA VISA
LE ~~26/11/24~~ A 20:58:13
LE PYRENEEN 31000 TOULOUSE
2533075
30002
41368464800012
#####5635
3E93B152A2E35AAF
001 000002 129
C @
NO AUTO: 973052
MONTANT:

62,50 EUR

DEBIT
TICKET CLIENT A CONSERVER



"CAMINITO"
EMPANADAS ARGENTINAS
3, rue des Gestes
31000 TOULOUSE
TEL : 05.61.23.51.74

TABLE 1 1 COUVERTS

LUN 25 NOV 2024 22:00

Qte	Designation	TOTAL
0.5	CRIOLLA	2.40
0.5	POLLO	2.40
0.5	ATUN	2.40
0.5	CHORIZO	2.40
0.5	JAMON Y QUESO	2.40
0.5	ESPINACA	2.40
0.5	SALADE	2.25
1.5	PEPSI	3.75
	TOTAL EURO	20.40
	TVA 10, 00%	1.85
HORS TAXE A	TVA 10, 00%	18.55
	1 CARTE BLEUE	20.40

MERCI DE VOTRE VISITE
A BIENTOT

SIRET 532 273 091 00027

NOTE 050473
TICKET 104841
VERSION 8.8.0.0 law 6

Efectivo

CAFE PARISIEN

29 bis Boulevard de Strasbourg
31000 TOULOUSE
Tél : 05 61 21 54 12
SIRET : 496 870 625 00023

mardi 26 novembre 2024 à 13:35:20

Servi par : Serveurs
Ticket #0075977/105
Justificatif #99181

Table 40

x Repas complet 68,10

	HT	TVA	TTC
TVA 10 %	46,91	4,69	51,60
TVA 20 %	13,75	2,75	16,50

TOTAL 68,10 EUR

MERCI
A bientôt

59D6024562308EA9FB5173B5AFC18D6EBA06A77C4B59778D6242193
7900F044

Cashpad v2.0.11.11196 - U6238059000



M.I. FABIÁN VINICIO HERNÁNDEZ MARTÍNEZ
DIRECTOR DE LA FACULTAD DE INGENIERIA
PRESENTE:

Por medio de la presente, me permito solicitar el reembolso de los gastos realizados durante el viaje académico relacionado con la graduación de la primera generación del doble grado entre la Universidad Autónoma de Chihuahua (UACH) y el IMT Mines Albi.

A continuación, detallo los conceptos correspondientes:

- 1. Dulces regionales para los alumnos de doble grado:**
Costo: \$324.40 MXN
Motivo: Obsequio representativo de nuestra región como muestra de reconocimiento y agradecimiento.
- 2. Seguro de vida para viajero:**
Costo: 1040.00 MXN
Motivo: Requisito obligatorio para la entrada a Francia y para la seguridad durante la estancia.

Adjunto a la presente los comprobantes de pago correspondientes, junto con cualquier documentación adicional requerida para proceder con la solicitud.

Agradezco de antemano su atención y quedo a su disposición para cualquier información o documentación adicional que sea necesaria.

EDNA GUADALUPE RADOVICH PÉREZ
COORDINADORA DE DOBLES GRADOS Y MOVILIDAD INTERNACIONAL
FACULTAD DE INGENIERIA

Co. Bo.
Edna Radovich Pérez



OPERADORA FUTURAMA

VERSIÓN 4.0
FACTURA
Exportación: 01 - No Aplica

R.F.C Emisor: OFU910626UQ0

Régimen fiscal: 623 Opcional para Grupos de Sociedades

Serie y Folio HOM 22749	Folio Fiscal FFD01D09-0EF6-4D9C-97BA-A91B0C3E0EEB	Tipo de Comprobante I Ingreso
No De Serie Del CSD 00001000000706856687	Lugar y Fecha De Emisión 31124 2024/11/19T16:09:53	

DATOS DEL RECEPTOR	
Nombre: UNIVERSIDAD AUTONOMA DE CHIHUAHUA	Uso CFDI: G03 GASTOS EN GENERAL
R.F.C: UAC681018EG1	Régimen Fiscal Receptor: 622 Actividades Agrícolas, Ganaderas, Silvícolas y Pesq
Domicilio Fiscal: 31000	

OBSERVACIONES

Cve.Prod./Serv.	Cantidad	Unidad	Descripción	P.Unitario	Importe	Dcto.
50161800	5.00	H87 PZ	DE LA DULCE ENCHILAD	49.90	249.50	0.00
ObjetoImp: 02 Sí objeto de impuesto						
Base	Impuesto	TipoFactor	TasaOCuota	Importe		
249.50	002 IVA	Tasa	0.000000	0.00		
50161800	1.00	H87 PZ	LA IM GOMANGO ENCHIL	74.90	74.90	0.00
ObjetoImp: 02 Sí objeto de impuesto						
Base	Impuesto	TipoFactor	TasaOCuota	Importe		
74.90	002 IVA	Tasa	0.000000	0.00		

Subtotal	\$324.40
IVA	\$0.00
Total	\$324.40

Importe con Letra: TRESCIENTOS VEINTICUATRO PESOS 40/100 MXN

Cadena Original del Complemento de Certificación Digital del SAT:

1.1|FFD01D09-0EF6-4D9C-97BA-A91B0C3E0EEB|2024-11-19T16:10:01||X5G8tYV33khS7AW3UePrvYWPbSRitG3qOlrlGyPKGzN3FtjMvhjxQ1VfVBLzrlZpPhv1frmuo5Wix3JTGfMqKua3hzLbAUyFgXITqvsAamI'KOOJaBuPcFCZcwJl9nZogAKDUT5rzfWWFSTc29tlu6402mx/LrWZ/P3ge9si4oqZlIpq1Cb3lqowLZDENlfnU7dN8r4deNrh3eJRnjUBb8EqcHZux6Lc2TrFPsUz9iweTW1u9LmpKWTWAsPqIQxaoeEFSzqWdLbzEAICtPvAlJnE3bipm1b1JjqIR0sGk6O/DTP8y0wjMymR6EzLhnGOxflABTaZpC7T9cZ4A==|00001000000705928441||

Sello Digital del Emisor

:YRTGDBIA2cK20s4WOAWB7uVDw/zPoqnQIGM2R7MtpzQKWpXiEd3nPDBIBegFm2GmtzR6ASEsDZqPSUWOOpTWTFsRc0/b6XRkev3TnNCpzrMAPBYZxMXKYPaGDazZTsWBaNPBi6cYEqLY+h3NuvIRYPM'vli0+P7plxQQ/m8n0cKlaMvFG3uiiGnYfXMAxzaQT2cW0bADpbAuFEPHrZ+RSweu6iyVswU24vl+dKF6C+3MtmcnYr7lw5GW1MtJR1zuS+2bMEeKf0D9lNe1x9z8lUujErN/K4f1zwEbnD83QH0u4SkskiAAMQO1WmQlmHJtc2q160Fhfo82tlg==

Sello Digital del SAT

X5G8tYV33khS7AW3UePrvYWPbSRitG3qOlrlGyPKGzN3FtjMvhjxQ1VfVBLzrlZpPhv1frmuo5Wix3JTGfMqKua3hzLbAUyFgXITqvsAamI7KOOJaBuPcFCZcwJl9nZogAKDUT5rzfWWFSTc29tlu6402mx/LrWZ/P3ge9si4oqZlIpq1Cb3lqowLZDENlfnU7dN8r4deNrh3eJRnjUBb8EqcHZux6Lc2TrFPsUz9iweTW1u9LmpKWTWAsPqIQxaoeEFSzqWdLbzEAIDRPvAlJnE3bipm1b1JjqIR0sGk6O/DTP8y0wjMymR6EzLhnGOxflABTaZpC7T9cZ4A==



No. Certificado SAT:	00001000000705928441	Moneda	MXN - Peso mexicano
Fecha de Timbrado:	2024/11/19T16:10:01	Forma de Pago	28 Tarjeta de débito
RFCProvCertif:	PPD101129EA3	Método de Pago	PUE Pago en una sola exhibición
		Condiciones de Pago	Contado



Viajes a Francia

Si bien las cuestiones migratorias y las disposiciones sanitarias son competencia exclusiva de las autoridades francesas, a continuación, le presentamos algunos vínculos con información oficial actualizada sobre los requisitos que exige el gobierno de Francia a los mexicanos que desean visitar este país.

Requisitos generales:

- Página de la Embajada de Francia en México:

<https://mx.ambafrance.org/COVID-19-Puedo-viajar-a-Francia>

- Página del Ministerio de Europa y Asuntos Extranjeros:

<https://www.diplomatie.gouv.fr/es/viajar-a-francia/entrar-en-francia/covid-19-en-francia-informacion-para-extranjeros/>

Si después de haber leído la información de las páginas en internet arriba señaladas tiene alguna duda sobre requisitos migratorios o sanitarios para su viaje a Francia podrá ponerse en contacto con la Embajada de Francia en México en el siguiente enlace:

<https://mx.ambafrance.org/Contacto-6898>

Por otra parte, si en su viaje a Francia debe hacer escala en otro país, le sugerimos verificar los requisitos en las páginas oficiales en internet del país donde contempla realizar la escala para asegurarse que cumpla con todas las disposiciones migratorias y sanitarias para que su viaje no se vea afectado.

Asimismo, si tiene la intención de viajar a varios países de la Unión Europea se sugiere consultar la plataforma ReOpen Europe <https://reopen.europa.eu/es> en la cual encontrará información sobre las medidas y restricciones de viaje vigentes instauradas en los países de la Unión Europea, incluidas las relativas a los requisitos de cuarentena, certificado COVID digital y aplicaciones móviles de rastreo y alerta de contacto con coronavirus. La información se actualiza con frecuencia y está disponible en español.

A su llegada a Francia, el oficial de migración tiene la facultad de solicitarle:

- Pasaporte mexicano válido en buen estado, con una vigencia superior a 6 meses;
- Reserva de hotel o, si va a alojarse en un domicilio particular de un familiar o amigo una constancia de alojamiento (attestation d'accueil) que deberá usted solicitar a la persona en cuyo domicilio se alojará (<https://www.service-public.fr/particuliers/vosdroits/F2191#1>);
- Boleto de regreso a México o a algún otro país fuera de Francia;
- Seguro de viaje con cobertura amplia con vigencia durante todo el período de estancia y que cubra tratamiento por Covid-19, repatriación sanitaria y de restos humanos en caso de fallecimiento;
- Comprobante de ingresos suficientes a través de tarjetas bancarias, estados de cuenta, tarjetas de crédito, cheques de viajero, dinero en efectivo, etc. por un mínimo de 65 euros diarios para una persona que resida en un hotel. En caso de no contar con una reserva de hotel los turistas deben comprobar recursos de 120 euros por cada día de estancia, o bien, 32.50 euros diarios para una persona que disponga de una constancia de alojamiento.

Finalmente, le recordamos que la decisión final de permitir el ingreso a Francia (incluida la de los nacionales de países que no requieren visa) es una facultad exclusiva de los oficiales migratorios franceses en sus aeropuertos o en los puertos de entrada marítimos.

Viajes en conexión por Francia:

- Las conexiones son posibles hasta por un máximo de 24 horas.
- Para las personas que no están vacunadas o no tienen un motivo imperioso que permita su ingreso a Francia, deberán permanecer en la zona de tránsito internacional del aeropuerto Charles de Gaulle hasta tomar su vuelo de conexión.
- En esos casos, no está autorizado el desplazamiento entre aeropuertos (Orly-Charles de Gaulle u otros) para viajes en conexión.

Si se encuentra ya en territorio francés:

- Siga las recomendaciones de las autoridades sanitarias francesas.
- Solicite la conversión de la prueba de vacunación en "Pase sanitario" acudiendo a una farmacia con pasaporte original, certificado de vacunación y pago de 30 a 36 euros.
- Ante cualquier caso sospechoso de contagio, comuníquese al 0 800 130 00 (información sobre el Coronavirus COVID-19, 24H/24 y 7/7) o al SAMU (15).

Detalles  Última actualización: 25 Junio 2024



[Aviso de privacidad](#)

**ACCIDENTES PERSONALES INDIVIDUAL
SEGURO VIAJE**



PÓLIZA/ENDOSO 2832400073486/0
FECHA DE EMISIÓN 19/11/2024

AGENTE: HECTOR RAUL LARA IRACHETA
CLAVE DE AGENTE: 32811
✉ Raul.lara.04@hotmail.com ☎ 6142682535

INFORMACIÓN GENERAL

VIGENCIA DESDE: 20/11/2024 **TIPO DE DOCUMENTO:** PÓLIZA
VIGENCIA HASTA: 27/11/2024 **CLIENTE MAPFRE:** 00000000000140227324

CONTRATANTE

CONTRATANTE: EDNA GUADALUPE RADOVICH PEREZ
DOMICILIO: CTO TERRANOVA 2807 FRACC LAS ALDABAS CHIHUAHUA CHIHUAHUA
R.F.C.: RAPE830328PB0
C.P.: 31117
TELÉFONO: 6141831632

ASEGURADO TITULAR

ASEGURADO: EDNA GUADALUPE RADOVICH PEREZ
C.P.: 31313
DOMICILIO: CTO TERRANOVA 2807 FRACC LAS ALDABAS
TELEFONO: 6141831632

CONCEPTOS ECONÓMICOS

FORMA DE PAGO:	CONTADO	PRIMA NETA:	\$ 1,040.00
MONEDA:	\$ PESOS	GASTO DE EXPEDICIÓN:	\$ 0.00
GESTOR DE COBRO:	32811	% I.V.A.	0%
NO. DE DIAS	8	MONTO I.V.A.	\$ 0.00
RECARGO PAGO FRACCIONADO:	\$ 0.00	PRIMA TOTAL:	\$ 1,040.00
EXTRAPRIMA POR EDAD:	\$ 0.00		

MAPFRE MÉXICO, S.A. DENOMINADA EN ADELANTE "LA COMPAÑÍA", ASEGURA DE ACUERDO CON LAS CONDICIONES GENERALES Y ESPECIALES DE ESTA PÓLIZA, A LA PERSONA FÍSICA O MORAL DENOMINADA EN ADELANTE "EL ASEGURADO".

EN CUMPLIMIENTO A LO DISPUESTO EN EL ARTÍCULO 202 DE LA LEY DE INSTITUCIONES DE SEGUROS Y DE FIANZAS, LA DOCUMENTACIÓN CONTRACTUAL Y LA NOTA TÉCNICA QUE INTEGRAN ESTE PRODUCTO DE SEGUROS, QUEDARON REGISTRADAS ANTE LA COMISIÓN NACIONAL DE SEGUROS Y FIANZAS, A PARTIR DEL DÍA 22 DE ENERO DE 2015, CON EL NÚMERO PPAQ-S0041-0065-2014/CONDUSEF-002861-01.

EN TESTIMONIO DE LO CUAL MAPFRE MÉXICO, S.A. FIRMA LA PRESENTE FORMA EN MÉXICO, D.F.

ESTA PÓLIZA NO ES COMPROBANTE DE PAGO, EXIJA SU RECIBO AL LIQUIDAR LA PRIMA.





COBERTURAS

LA PRESENTE PÓLIZA AMPARA A LA(S) PERSONA(S) MENCIONADA(S) EN LA RELACIÓN ANEXA Y LOS PROTEGE DE ACUERDO A LAS CONDICIONES DE ESTE CONTRATO EN CASO DE ACCIDENTE, DE ACUERDO A LAS COBERTURAS QUE SE INDICAN Y POR LAS SUMAS ASEGURADAS RESPECTIVAS, SIEMPRE QUE EL ACCIDENTE OCURRA DURANTE LA VIGENCIA DE ESTA PÓLIZA Y NO ESTÉ EXCLUIDO CONFORME LO ESTIPULADO EN ESTE CONTRATO.

COBERTURAS	SUMAS ASEGURADAS
MUERTE ACCIDENTAL *	100,000.00
MUERTE ACCIDENTAL TRANS. **	100,000.00
RESPONSABILIDAD CIVIL EN VIAJE	30,000.00
SEGURVIAJE	AMPARADA

PLAN: PLATINUM PASAPORTE:
ORIGEN: CHIHUAHUA DESTINO: MUNDIAL

CONSULTA TUS CONDICIONES GENERALES EN www.mapfre.com.mx

* EN CASO DE QUE EL ASEGURADO SEA MENOR A 12 AÑOS, SE REEMBOLSARAN LOS GASTOS DE SEPELIO DE ACUERDO A LO ESTABLECIDO EN LAS CONDICIONES GENERALES DEL PRODUCTO.

** NO APLICA PARA MENORES DE 12 AÑOS.

CENTRAL DE ASISTENCIA

ANTE CUALQUIER EMERGENCIA DURANTE SU VIAJE, COMUNIQUESE LAS 24 HORAS TODOS LOS DIAS DEL AÑO E INFORME:

- 1. NOMBRE COMPLETO, 2. NUMERO DE CERTIFICADO O NUMERO DE PASAPORTE, 3. MOTIVO DE LA LLAMADA , 4. LUGAR Y TELEFONO DONDE SE ENCUENTRE.

LLAMADA POR COBRAR: (52-55)5169-3988, LINEA GRATUITA PARA MEXICO:

800 890-2242.

NOTA: NO OBSTANTE LO ESTABLECIDO EN LAS CONDICIONES GENERALES, TODAS LAS COBERTURAS AMPARADAS BAJO ESTA PÓLIZA, ÚNICAMENTE OPERARÁ DURANTE SU VIAJE, ES DECIR, CUANDO SEAN AFECTADAS DURANTE EL MISMO Y ÉSTE SEA FUERA DE LA REPUBLICA MEXICANA.





ASISTENCIAS QUE COMPONEN LA COBERTURA SEGURVIAJE

Asistencia que componen la cobertura Segurviaje	Suma Asegurada
Asistencia Médica de emergencia por accidente o urgencia médica	350,000 USD
Traslado Médico de Emergencia	50,000 USD
Asistencia Odontológica de Emergencia	1,000 USD
Medicamentos Ambulatorios	1,000 USD
Extensión Hospitalaria	7 días
Repatriación o traslado Médico a lugar de origen o residencia habitual	30,000 USD
Repatriación o traslado Funerario a lugar de origen o residencia habitual	30,000 USD
Traslado de un familiar	Incluido
Hospedaje de un familiar noche	Hasta 5 noches por hasta \$500 USD por noche
Traslado y acompañamiento de menores	Incluido
Retorno anticipado del asegurado por fallecimiento de un familiar directo	Incluido
Retorno anticipado del asegurado por hospitalización de un familiar directo	Incluido
Cancelación de viaje	3,000 USD
Gastos del hotel por convalecencia noche	Hasta 5 noches por hasta \$300 USD por noche
Demora de equipaje registrado	800 USD
Localización de equipaje registrado	Incluido
Envío de equipaje registrado	Incluido
Pérdida de equipaje registrado	2,000 USD
Mediphone	Incluido

AVISO DE PRIVACIDAD

MAPFRE MÉXICO S.A. HACE SU CONOCIMIENTO QUE LOS DATOS PERSONALES RECADADOS, SE TRATARÁN PARA TODOS LOS FINES VINCULADOS CON LA RELACIÓN JURÍDICA CELEBRADA, CONSULTE EL AVISO ÍNTEGRO EN WWW.MAPFRE.COM.MX

