

**ACUSE**



UNIVERSIDAD AUTÓNOMA DE  
**CHIHUAHUA**

D18291

**SECRETARIA ADMINISTRATIVA**

**OFICIO: 1045/XI/2024**

Chihuahua, Chih., a 19 de noviembre de 2024

**C.P. IRMA ESTELA PEREZ LOO**  
**JEFA DEL DEPARTAMENTO DE CONTABILIDAD**  
**DE LA UACH**  
**PRESENTE. -**

UNIVERSIDAD AUTÓNOMA DE CHIHUAHUA

**RECIBIDO**

19 NOV. 2024

DEPTO. DE CONTABILIDAD

Por medio de la presente, le envío un cordial saludo, así mismo se servirá encontrar la comprobación de gastos a nombre de la Maestra **DANNA SUE MORALES PORTILLO** No. Empleado: \_\_\_\_\_, referente al oficio **SA/999/2024** con fecha 06 de **NOVIEMBRE** del 2024 por **\$9,000.00** (nueve mil pesos 00/100 M.N.), con motivo de viaje de prácticas a la ciudad de Nuevo Casas Grandes Chih. Dichas facturas se encuentran revisadas y validadas por el departamento de contabilidad de esta Facultad.

Sin más por el momento, agradeciendo de antemano sus atenciones, quedo de usted.

**ATENTAMENTE**

**"INVESTIGAR, PRODUCIR, SUPERARSE"**

**DR. MIGUEL ÁNGEL PIÑÓN MIRAMONTES**  
**SECRETARIO ADMINISTRATIVO**

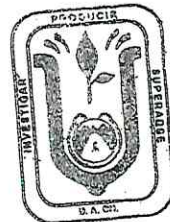

**FACULTAD DE CIENCIAS**  
**AGROTECNOLOGICAS**  
**SRIA. ADMINISTRATIVA**



**FACULTAD DE CIENCIAS AGROTECNOLOGICAS**

Av. Pascual Orozco s/n, Santo Niño, Campus I.

Tel. +52 (614) 439 1844

Chihuahua, Chih. México



UNIVERSIDAD AUTÓNOMA DE CHIHUAHUA

FORMATO DE COMPROBACIÓN DE VIATICOS Y GASTOS

NOMBRE: Danna Sue Morales Portillo
PUESTO: JEFE DE ADMINISTRACIÓN ESCOLAR
FECHA: 11/11/2024
ADSCRIPCIÓN: FACIATEC CUAUHTEMOC
No. EMPLEADO:

RESULTADO OBTENIDO EN LA COMISIÓN CONFERIDA

Los días 08 y 09 de Noviembre del presente año se acudió a la Cd de Nuevo Casas Grandes con 20 alumnos y 2 maestros, visitando nogaleras en las cuales se vió la densidad de plantación, eficientar el riego debido a la sequía, plagas, nutrición del nogal, condiciones del suelo, entre otras, al igual que se acudió a Casa Élica (viñedo) donde se les dió una plática de negocios y emprendimiento, se vió la densidad de plantación, variedades, requerimientos de la planta y producción. Los viáticos solicitados fueron utilizados en combustible, alimentos y hotel.

COMPROBACIÓN DE GASTOS

Table with 6 columns: No. Fra./Rbo., Nombre del Prestador del Servicio, Hotel, Alimentos, Combustible, Otros. It lists expenses for Super Gasolineras de la Frontera, Hotelera Casas Grandes, and Ramiro Alonso Sabata Salaiques.

LIQUIDACIÓN DE GASTOS

Summary table for liquidation of expenses. Includes rows for 'CANTIDAD SOLICITADA' (9,000.00), 'GASTOS COMPROBADOS EN EL PRESENTE FORMATO' (9,633.87), and 'DIFERENCIA A MI FAVOR' (633.87).

Nota: En caso de que la diferencia a cargo no sea depositada en Caja Única ó la comprobación (parical ó total) no cumpla con la legislación aplicable, será descontada a través de nómina, en la quincena mas próxima a la fecha de la presente liquidación, tal como lo autorizo en el formato de solicitud de viaticos ó gastos. Por lo anterior expuesto el interesado otorga nuevamente su autorización para dicho descuento.

FIRMA DEL INTERESADO, FIRMA DEL SECRETARIO ADMINISTRATIVO, FIRMA DEL DIRECTOR, COORDINADOR Ó JEFE DE ÁREA. Includes handwritten signatures and names.

AUTORIZACIÓN DE DIFERENCIA A FAVOR. DIRECTOR ADMINISTRATIVO. Includes a signature line for the administrative director.

**SUPER GASOLINERAS DE LA FRONTERA**



P02179 / RFC SGF1303045M6  
 AV. ADOLFO LÓPEZ MATEOS, No. 1091  
 LA PLAYA  
 CIUDAD JUAREZ, CHIHUAHUA  
 C.P. 32317, MÉXICO  
 TEL/FAX:  
**RÉGIMEN FISCAL:**  
 601 General de Ley Personas Morales

**FACTURA No.**

**SSYSA 18031**

**FOLIO FISCAL**

**aa078c54-28ab-49ab-848d-2328e22309f3**

**LUGAR DE EXPEDICION**

**31510**

<b>FECHA:</b> 2024-11-08 <b>HORA:</b> 06:22:16	<b>R.F.C.:</b> UAC681018EG1	<b>USO CFDI:</b> G03 Gastos en general
<b>CLIENTE:</b> 2300240 <b>Regimen Fiscal:</b> 603		
UNIVERSIDAD AUTONOMA DE CHIHUAHUA ESCORZA 900 ZONA CENTRO CHIHUAHUA, CHIHUAHUA, MEXICO, C.P. 31000		

Cantidad	U. Medida	No. Identificación	Cve. SAT.	Descripción	Precio Unitario	Importe	Descuento
77.1550	LTR Litros	PU2179EXPRES2015-816702	15101514 32025	Regular (Despacho 816702-0)	\$19.894145	\$1,534.93	\$0.00

**Sello Digital del Emisor:**

VUouAnvfVs8lsf+adbU0gH6W6jllBMngqYQNoI2zxMeGZ7f/bE5AxS89I1+Rc5z8bI8AJRT8WXhQu9FucElrWuOqfhRYefCtd7sv/w/yRgVZU89kjs95o4/jGflujlEn8ZwQ/MYIsBE91yu  
 jOPDTwd8glGhbZ1VZLVN2mIHwk5HtPo4IrnjOLyz8e3W4qzUf5ulltftyCrpxNyUsCqBz9Aaw5rt0S000pFFtk2TVY/xUWC9BiFJumY89ULh0Apu4anrPZLbjvw0L3NSY2DBXE0lp  
 xTFIOLBDe+cEM8drVvZnL7PtkAocyWvxRf9PaMKWRZg5gKMm4cj93Zh0u4A==

**Sello del SAT:**

bwkSu7Cs+1eDhzC9vEKqW51cDrpisyN34/KXYCqOpU/OLp3YEAXPJBN/75dTGRC1QspD0rBeZDgw5T4PDxDgNeiOkOEOUhbWWKX3CN5bp9U6PH51dSUGvDc2zpJhkVD  
 Digkd4jcuuYaCMsXIRvQCIQ9aWmbVqqJmXA198ZVtjuoPG1YTBH7eaBon8xDPLUYX6Evm0jqx7kxOdo/TEovTin+Mi/ZuFOMkoFwbOhwlbT2KxjAQDufb2W+CazwTpgtrlCbtFeT  
 YaIMR5xPm+qApzRmlk/cIMZms5kRV2yeWy5BUx7I43oGAFuSZkrDWfepRWpSmY2coU5VkhIKDFZw==

**Cadena Original del Complemento de Certificación digital del SAT:**

||1.1|aa078c54-28ab-49ab-848d-2328e22309f3|2024-11-08T06:22:22|EDI101020E99|VUouAnvfVs8lsf+adbU0gH6W6jllBMngqYQNoI2zxMeGZ7f/bE5AxS89I1+Rc5z8bI8AJRT8  
 WXhQu9FucElrWuOqfhRYefCtd7sv/w/yRgVZU89kjs95o4/jGflujlEn8ZwQ/MYIsBE91yu|jOPDTwd8glGhbZ1VZLVN2mIHwk5HtPo4IrnjOLyz8e3W4qzUf5ulltftyCrpxNyUsCqBz9A  
 aw5rt0S000pFFtk2TVY/xUWC9BiFJumY89ULh0Apu4anrPZLbjvw0L3NSY2DBXE0lp|xTFIOLBDe+cEM8drVvZnL7PtkAocyWvxRf9PaMKWRZg5gKMm4cj93Zh0u4A==|0000100  
 0000709609813||

**PAGADO**

*Catatan particular*

*FIX 273B*

Importe en letras:

(un mil setecientos setenta y tres pesos 79/100 M.N.)



Forma de Pago: 28 Tarjeta de débito  
 Método de Pago: PUE Pago en una sola exhibición  
 Moneda: MXN  
 Tipo de Comprobante: I  
 RFC Proveedor de Certificación: EDI101020E99  
 Exportacion: 01  
 Periodicidad: Mes: Año:

**SUBTOTAL** \$1,534.93  
**I.V.A. 16.00%** \$238.86  
**TOTAL** \$1,773.79

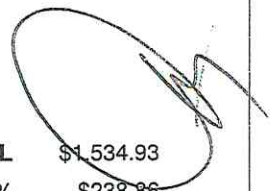

**Verificación de comprobantes fiscales digitales por internet**

<b>RFC del emisor</b>	<b>Nombre o razón social del emisor</b>	<b>RFC del receptor</b>	<b>Nombre o razón social del receptor</b>
SGF1303045M6	SUPER GASOLINERAS DE LA FRONTERA	UAC681018EG1	UNIVERSIDAD AUTONOMA DE CHIHUAHUA
<b>Folio fiscal</b>	<b>Fecha de expedición</b>	<b>Fecha certificación SAT</b>	<b>PAC que certificó</b>
AA078C54-28AB-49AB-848D-2328E22309F3	2024-11-08T06:22:16	2024-11-08T06:22:22	EDI101020E99
<b>Total del CFDI</b>	<b>Efecto del comprobante</b>	<b>Estado CFDI</b>	<b>Estatus de cancelación</b>
\$1,773.79	Ingreso	Vigente	Cancelable con aceptación

[Imprimir](#)

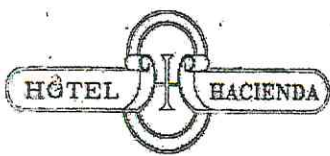

**HOTELERA CASAS GRANDES**  
 AVENIDA BENITO JUAREZ NORTE, 2603 , CENTRO  
 NUEVO CASAS GRANDES, NUEVO CASAS GRANDES , CHIHUAHUA, MEXICO C.P.  
 31700  
 R.F.C. HCG850327MR9  
 Expedición: 31700

<b>Regimen Fiscal:</b> 601 General de Ley Personas Morales	<b>Version:</b> 4.0
	<b>Tipo Comprobante:</b> I Ingreso
<b>R.F.C.</b> UAC681018EG1 UNIVERSIDAD AUTONOMA DE CHIHUAHUA ESCORZA # 900 CENTRO CHIHUAHUA, CHIHUAHUA, MEXICO C.P. 31000 <b>Uso CFDI:</b> G03 Gastos en general <b>Regimen Fiscal:</b> 603 Personas Morales con Fines no Lucrativos	<b>Referencia No.</b> H66882 <b>Fecha y Hora de Emisión</b> 2024-11-08T15:58:26 <b>No. de Certificado</b> 00001000000710498547 <b>FOLIO FISCAL</b> 4F8F0495-3F44-F349-A0C7-5CFEE6973254 <b>No. de Certificado del SAT</b> 00001000000702501858 <b>Fecha y Hora de Certificación</b> 2024-11-08T15:59:05 <b>Rfc Proveedor Certificación</b> SCD110105654 <b>Leyenda</b>

<b>Habitación:</b> 314	<b>Personas:</b> 2	<b>Fecha Entrada :</b> 08/11/2024
<b>Folio Interno :</b> 63860	<b>Tarifa:</b> 1,200.00	<b>Fecha Salida:</b> 09/11/2024

Fecha	Cant.	Unidad	Descripción	Folio Habit.	P.Unitario	Importe
08/11/2024	1.000	SERVICIO	HOSPEDAJE - LODGING	0174103 314	1,000.00	1,000.00
			ClaveUnidad E48 Unidad de servicio	ClaveProdS 90111500 HOTELES Y MOTELES Y PENSIONES		

		<b>Impuesto Traslado:</b> 002 IVA	<b>Tipo Factor:</b> Tasa	<b>TasaOCuota:</b> 0.160000	<b>Importe:</b> 160.00
08/11/2024	1.000	SERVICIO	HOSPEDAJE - LODGING	0174104 315	1,000.00
			ClaveUnidad E48 Unidad de servicio	ClaveProdS 90111500 HOTELES Y MOTELES Y PENSIONES	

<b>Impuesto Traslado:</b> 002 IVA	<b>Tipo Factor:</b> Tasa	<b>TasaOCuota:</b> 0.160000	<b>Importe:</b> 160.00
<b>Subtotal</b>			2,000.00
<b>16% IVA</b>			320.00
<b>4% ISH</b>			80.00
<b>Total</b>			2,400.00
<b>Depositos</b>			-2,400.00
<b>Saldo</b>			0.00

**PAGADO**

[DOS MIL CUATROCIENTOS PESOS 00/100 M.N. ]	
<b>Método de Pago:</b> PUE Pago en una sola Exhibicion	MASTER CARD
<b>Forma de Pago:</b> 28 Tarjeta de debito	
<b>Moneda:</b> MXN	

**Sello Digital del CFDI**

fYS4i58G4XP3zGfh0MkqMpR6q8yK5Yb2PL/vDrBJ+0hrzkbJQuNjZBqWA/dARLyWPs55KQpKGjpJO8I94rcJJiyS+kUf1yFf1/Q+BSzXWZH9YpbyfQLr8yUuacjNPV2wUv24DswumNFGNUHIAvOHVoAO5CfrUqqN1H6YkvG3TNzTGXoqlwpxu0ZqhQCOONZ1irNthw5CraMFZW4JpMj3/jx6xAurniCjIqbcSSD3qnG6cv2ezGaJaGnGt9feiSNyFsut2aU6o8GWvn9YJVivTbk98yD3cAo0BwX12UCMu5sKitZO/0maniTLHOCOR7wp3Am/5pVzUCyvnwjieYIew==

**Sello del SAT**

SjAk482afUcwk7PxVw6ZvxpImSz1xJCAUJ7pOUxzNDomlGNZ331oUCORr6CpYS6349+KgeRHILsWf2qdpKdGkZ3vVPFdXognm+x8DwdXn4mfX9HE7yfVxIWI+ZX5SmdS+2E/hXxs+JpWMDExbHrwOYq4ksXwjDps5bOLXmb14JkIXTidYN5edjhYiycBepjHZn6PmVSXFWIZ0uRMNEjevK4Zxtbd3MGh0kPnAcxn7H9DH9oNbOYGFtqrPVNEv0K1919/xIF7N8vXtp4G/xXbdriPRq6WDDugn16wiUTG+Pp7E9Uj0iJ1V2AbzFHqipVfYAwbWGwzGrE8ZlcaA==

**Verificación de comprobantes fiscales digitales por internet**

<b>RFC del emisor</b>	<b>Nombre o razón social del emisor</b>	<b>RFC del receptor</b>	<b>Nombre o razón social del receptor</b>
HCG850327MR9	HOTELERA CASAS GRANDES	UAC681018EG1	UNIVERSIDAD AUTONOMA DE CHIHUAHUA
<b>Folio fiscal</b>	<b>Fecha de expedición</b>	<b>Fecha certificación SAT</b>	<b>PAC que certificó</b>
4F8F0495-3F44-F349-A0C7-5CFEE6973254	2024-11-08T15:58:26	2024-11-08T15:59:05	SCD110105654
<b>Total del CFDI</b>	<b>Efecto del comprobante</b>	<b>Estado CFDI</b>	<b>Estatus de cancelación</b>
\$2,400.00	Ingreso	Vigente	Cancelable sin aceptación

[Imprimir](#)

CARLOS ALBERTO CASTRO SAENZ  
 Domicilio:5 DE MAYO 504  
 Col: CENTRO  
 NUEVO CASAS GRANDES CHIHUAHUA  
 MEXICO C.P. 31700  
 RFC CASC9112128N7

Regimen Fiscal:612 Personas Físicas con Actividades Empresariales y Profesionales

Lugar de Expedicion NUEVO CASAS GRANDES CHIHUAHUA

Ciente

RFC :UAC681018EG1  
 Nombre: UNIVERSIDAD AUTONOMA DE CHIHUAHUA  
 Direccion: ESCORZA 900  
 Colonia: CENTRO Localidad:  
 Ciudad: CHIHUAHUA  
 Estado: CHIHUAHUA  
 Regimen Fiscal:603 Personas Morales con Fines no Lucrativos

C.P. 31000  
 Pais:MEXICO

FACTURA  
**73350C45-05C9-49C1-9324-84F**  
**969A518B6**

Version CFDI 4.0

FECHA  
 09-nov.-2024 11:35 am

Uso Cfdi G03 Gastos en general.

Cantidad	U.V	Producto	ClaveSat	Descripcion	Precio Unit	Descuento	Subtotal
1.00	E48	90101501	90101501	E48 CONSUMO	2,327.59	0.00	2,327.5900

- 94443

**PAGADO**

CONTADO

(DOS MIL SETECIENTOS PESOS 00/100) M.N.



Subtotal	2,327.59
IVA	372.41
<b>TOTAL</b>	<b>2,700.00</b>

Cadena Original Del Complemento de certificacion digital del SAT  
 |1.1|73350C45-05C9-49C1-9324-84F969A518B6|2024-11-09T11:36:03|ifAmcapG3qitJkCLxSan0RiKK0RHJMwI541tBmiqR5wCN4FaVcyzUcNhrG4nFm4RegP4IRPQIzYQCAFJujBzIHBGc1S6EHKwJiHXtJrabAUz7NBKUIw3DiZ2i8hDiCYFwJTW7JXigDQcbF3R0UoMEHn85AMJjGwFGFQWPzGVSvdc3xDjRyD9I6hKM6115zZYyW2p2qcGkY8sDyIwVnTOiFAJx2HD32rYjCMkjb892gXdxLtEJKemTcYROp4Z4QsrxVSp9uw8Slx9wzaIf6kCSw+1Gt3PILfn0hVlgDXcHLdzNWsdrRf6PNomDlr3

Sello Del CFD i  
 ifAmcapG3qitJkCLxSan0RiKK0RHJMwI541tBmiqR5wCN4FaVcyzUcNhrG4nFm4RegP4IRPQIzYQCAFJujBzIHBGc1S6EHKwJiHXtJrabAUz7NBKUIw3DiZ2i8hDiCYFwJTW7JXigDQcbF3R0UoMEHn85AMJjGwFGFQWPzGVSvdc3xDjRyD9I6hKM6115zZYyW2p2qcGkY8sDyIwVnTOiFAJx2HD32rYjCMkjb892gXdxLtEJKemTcYROp4Z4QsrxVSp9uw8Slx9wzaIf6kCSw+1Gt3PILfn0hVlgDXcHLdzNWsdrRf6PNomDlr399u34SCFvHYyMEsakushiNuO==

Certificado SAT 00001000000705928441

Sello SAT  
 HUOi8XJITYfH6qow/zVgf3NA41Xw2+FuO3ZRuQmhp/9RArH5m+BLpUY4KMvYlyhbjA+VevFKDbGQ03yU92crUFOqAsiIuKDV5sPhqo2zClySwCmU5+O9yUMfuag31XHm8INTKcSn426r43ThGEEd2xn9LJsc7mNnKcy0hzOAK6UIUWPXXz/UvKQCD52vLM+s1w+dd1cV0Bh8P1jiW1vsep8f+paWMHXQ7KO55hcbu3H45o5KZx

Fecha de Timbrado 2024-11-09T11:36:03

Uso Cfdi G03 Gastos en general.  
 Forma de Pago:01  
 Metodo de Pago PUE Pago en una sola exhibición

Este documento es una representación impresa de un CFDI Num Certificado 00001000000513623882

Consumo  
 - Adalberto Ortega  
 - D. M.

**Verificación de comprobantes fiscales digitales por internet**

<b>RFC del emisor</b>	<b>Nombre o razón social del emisor</b>	<b>RFC del receptor</b>	<b>Nombre o razón social del receptor</b>
CASC9112128N7	CARLOS ALBERTO CASTRO SAENZ	UAC681018EG1	UNIVERSIDAD AUTONOMA DE CHIHUAHUA
<b>Folio fiscal</b>	<b>Fecha de expedición</b>	<b>Fecha certificación SAT</b>	<b>PAC que certificó</b>
73350C45-05C9-49C1-9324-84F969A518B6	2024-11-09T11:35:57	2024-11-09T11:36:03	PPD101129EA3
<b>Total del CFDI</b>	<b>Efecto del comprobante</b>	<b>Estado CFDI</b>	<b>Estatus de cancelación</b>
\$2,700.00	Ingreso	Vigente	Cancelable sin aceptación

[Imprimir](#)



SUPER GASOLINERAS DE LA FRONTERA



P02179 / RFC SGF1303045M6
AV. ADOLFO LÓPEZ MATEOS, No. 1091
LA PLAYA
CIUDAD JUAREZ, CHIHUAHUA
C.P. 32317, MÉXICO
TEL/FAX:
RÉGIMEN FISCAL:
601 General de Ley Personas Morales

FACTURA No.

SSYSA 18042

FOLIO FISCAL

a116f6c6-c97b-4c8b-8c96-36ef810e1360

LUGAR DE EXPEDICION

31510

Table with 3 columns: FECHA: 2024-11-09 HORA: 17:36:15, R.F.C.: UAC681018EG1, USO CFDI: G03 Gastos en general

Table with 1 column: Regimen Fiscal: 603, UNIVERSIDAD AUTONOMA DE CHIHUAHUA, ESCORZA 900, ZONA CENTRO, CHIHUAHUA, CHIHUAHUA, MEXICO, C.P. 31000

Table with 9 columns: Cantidad, U. Medida, No. Identificación, Cve. SAT, Descripción, Precio Unitario, Importe, Descuento

Table with 9 columns: 31.7680 LTR Litros, PL2179/EXP/ES/2015-817443, 15101514, 32025, Regular (Despacho 817443-0), \$19.894145, \$632.00, \$0.00

Sello Digital del Emisor: TUVPUwVHTBTwggLAZMBPploHIDmUPxeSxcmAL7q9QdGA0ugVgmgYzXdjKfcD7HryDK6YZkMb4f3U3skF5Mzo3kHsk/ZzTjEnrzs+r42aety1mlEk1qxWZkVFQ+csN3yF6RyfcjhdY86w/639zTp49U7QrCWD9U/nip3ep/fF2epiuUfs80z/CKrnm9vq1dWZMJawOU/qYUJmAiwlCrrxbUInglc2Pit/JlpBude2wgE5ErNXvrJv53Q50qFi1Tc5mWH/t2/Cs99NkFuUey4i+C7qGcFkkXoAc5hYKjYtYgVLYgaEquRe85vMvOmrZWuWRIIYKhkPQXgga/A==

Sello del SAT: gkRY2XVd52eStxIUvGdlq1rUBATQgisady24u27TqqCYzPK1Q7NJEBnuNvnsSwRK06pyw8zUjJIKBCaM3ZKJstzkG+esxkB09em5VTBDjNFWFz/IMIE7m31emAmQA7OLLbNnhL0sSMgyW9c36DI+gRwOd2ZCGU/CMxTZi8pHTm/Z4waHdkzOo8YSOKRIYH1VvEROjQ26NUF75eHye2u96ltcxKwGV4j3Er2kEghuV7CFsiZUn3N7VfCTH0IPLaHTZYjGQ+3xvpt5xKcsba03DVUk7d39wsP1Ep0FIY/UT4zd1Jo4OlkyS4vDY3tuDXF9fOcFhr9NNp7U0yoIWYpQ==

Cadena Original del Complemento de Certificación digital del SAT: ||1.1|a116f6c6-c97b-4c8b-8c96-36ef810e1360|2024-11-09T17:36:19|EDI101020E99|TUVPUwVHTBTwggLAZMBPploHIDmUPxeSxcmAL7q9QdGA0ugVgmgYzXdjKfcD7HryDK6YZkMb4f3U3skF5Mzo3kHsk/ZzTjEnrzs+r42aety1mlEk1qxWZkVFQ+csN3yF6RyfcjhdY86w/639zTp49U7QrCWD9U/nip3ep/fF2epiuUfs80z/CKrnm9vq1dWZMJawOU/qYUJmAiwlCrrxbUInglc2Pit/JlpBude2wgE5ErNXvrJv53Q50qFi1Tc5mWH/t2/Cs99NkFuUey4i+C7qGcFkkXoAc5hYKjYtYgVLYgaEquRe85vMvOmrZWuWRIIYKhkPQXgga/A==|0000100000709609813|

PAGADO

Combustible
Econoline Particular

02A3A30

Importe en letras: (setecientos treinta pesos 35/100 M.N.)



Forma de Pago: 01 Efectivo
Método de Pago: PUE Pago en una sola exhibición
Moneda: MXN
Tipo de Comprobante: I
RFC Proveedor de Certificación: EDI101020E99
Exportacion: 01
Periodicidad: Mes: Año:

SUBTOTAL \$632.00
I.V.A. 16.00% \$98.35
TOTAL \$730.35

**Verificación de comprobantes fiscales digitales por internet**

<b>RFC del emisor</b>	<b>Nombre o razón social del emisor</b>	<b>RFC del receptor</b>	<b>Nombre o razón social del receptor</b>
SGF1303045M6	SUPER GASOLINERAS DE LA FRONTERA	UAC681018EG1	UNIVERSIDAD AUTONOMA DE CHIHUAHUA
<b>Folio fiscal</b>	<b>Fecha de expedición</b>	<b>Fecha certificación SAT</b>	<b>PAC que certificó</b>
A116F6C6-C97B-4C8B-8C96-36EF810E1360	2024-11-09T17:36:15	2024-11-09T17:36:19	EDI101020E99
<b>Total del CFDI</b>	<b>Efecto del comprobante</b>	<b>Estado CFDI</b>	<b>Estatus de cancelación</b>
\$730.35	Ingreso	Vigente	Cancelable sin aceptación

[Imprimir](#)



**SERVICIO ARELY**  
 PL/20810/EXP/ES/2018  
 RAMIRO ALONSO SABATA SALAIRES SASR590103M1A  
 Servicioarely04@gmail.com  
 Tel. 636 117 6688

NOMBRE:	UNIVERSIDAD AUTONOMA DE CHIHUAHUA		
CLIENTE:	001402	ESTADO:	Chihuahua
RFC:	UAC681018EG1	MUNICIPIO:	CHIHUAHUA
CALLE:	ESCORZA	NUMERO:	900
REG FISCAL RECEPTOR	603 - Personas Morales con Fines no Lucrativos	COLONIA:	CHIHUAHUA CENTRO
		C.P.	31000

FACTURA	
SERIE:	FG
FOLIO:	0025976
FECHA:	09/11/2024 09:02
FECHA Y HORA DE EMISION:	11/11/2024 10:02

FORMA DE PAGO:	28 - Tarjeta de débito	VERSION CFDI:	4.0
USO DE CFDI:	G03 - Gastos en general	METODO DE PAGO:	PUE - Pago en una sola exhibición
REG FISCAL EMISOR:	612 - Personas Físicas con Actividades Empresariales y Profesionales	LUGAR DE EXPEDICION:	31870
MONEDA:	MXN	TIPO DE COMPROBANTE:	Ingreso

CANTIDAD	DESCRIPCION	UNIDAD	PRECIO	IMPORTE
84.620001	15101514-Gasolina regular menor a 91 octanos	LTR	20.756204	1756.39

Folios Volumétricos: Folios: 1020709

**PAGADO**

OBSERVACION:  
 IEPS: 46.12  
 IMPORTE CON LETRAS DOS MIL TREINTA PESOS CON 03/100 M.N.

SUBTOTAL	1,756.39
IVA 16%	273.64
TOTAL	2,030.03

**SELLO DEL SAT:**  
 ASMKRhbXOx2ft1qpS6Pd1hICQuOixgzkcPDuy5r41+RivRImC/+NQ5FM6LkohN9P19fkINT9fTg/dARAvX8P0eYaFNmAA1Fqr05UAj1mn4woTPLQjodCgM8LoEKpW5NXyjinr6hvqdzPPAu4aPrmNPTC/IqTWrv7mXXrXxPDh04z3jMYlytzVnxFRtgoxq6/OP9BZPPLBS1+WSqbtWNSCKL+gewUFUj+U19omxX25C/x3apGTaFvx7OVnzyBDRsC6/4YXZrJf4rCeJ7rYqegziPb89stxqp3VvgsParXihcW0se+Qs/SYfgI9Uz5iXL2boHlg==

**CADENA ORIGINAL DEL COMPLEMENTO DE CERTIFICACION DIGITAL DEL SAT:**  
 ||1.1|16663035-c844-43f6-a20b-c7efa5648975|11/11/2024 10:02:01 a.m.|Q4z/NugCKT94WEXPjVOW5N8GbZhm1mBVJDUVbD/vc9jFFP9JA1DJjFEwa+H0MxAMq2mwXgH8tvKNmeZdZoL28yw3qwVokHgJlXH3LwYP/kq6OH1L7ohXZ2IEV0pDIFx0/9rE8JkEaRJPtq5cXloRyEaB5OgHgE9ZPGWOGKgsOcdMqrXk+TL+G85wI7nGcA2dSyl1ZV4ron42fUAYhEdYbz2ZMXIVJrLrJLm+4HvUY2VhkGaUNs52d+6zuR2QqUNgdGISH9BgbjNMJnjX6+pZ0UStk0V4ymOyF8PM/Eiobqe0ad+kijjyecBCABIIFM3Ez09HyCpTW2L0Vka=|00001000000509846663|



FOLIO FISCAL: 16663035-c844-43f6-a20b-c7efa5648975  
 FECHA Y HORA DE CERTIFICACION: 11/11/2024 10:02  
 CERT. SELLO DIGITAL DEL SAT: 00001000000509846663  
 TIMBRE FISCAL: SMARTERWEB  
 NO. SERIE DEL CERTIFICADO DEL CSD: 00001000000711060383

SELLO DIGITAL DE CFDI

Q4z/NugCKT94WEXPjVOW5N8GbZhm1mBVJDUVbD/vc9jFFP9JA1DJjFEwa+H0MxAMq2mwXgH8tvKNmeZdZoL28yw3qwVokHgJlXH3LwYP/kq6OH1L7ohXZ2IEV0pDIFx0/9rE8JkEaRJPtq5cXloRyEaB5OgHgE9ZPGWOGKgsOcdMqrXk+TL+G85wI7nGcA2dSyl1ZV4ron42fUAYhEdYbz2ZMXIVJrLrJLm+4HvUY2VhkGaUNs52d+6zuR2QqUNgdGISH9BgbjNMJnjX6+pZ0UStk0V4ymOyF8PM/Eiobqe0ad+kijjyecBCABIIFM3Ez09HyCpTW2L0Vka==

*Ecoline Particular*  
*QAZA30*



ESTE DOCUMENTO ES UNA REPRESENTACION IMPRESA DE UN CFDI.

**Verificación de comprobantes fiscales digitales por internet**

<b>RFC del emisor</b>	<b>Nombre o razón social del emisor</b>	<b>RFC del receptor</b>	<b>Nombre o razón social del receptor</b>
SASR590103M1A	RAMIRO ALONSO SABATA SALAICES	UAC681018EG1	UNIVERSIDAD AUTONOMA DE CHIHUAHUA
<b>Folio fiscal</b>	<b>Fecha de expedición</b>	<b>Fecha certificación SAT</b>	<b>PAC que certificó</b>
16663035-C844-43F6- A20B-C7EFA5648975	2024-11-09T09:02:00	2024-11-11T10:02:01	LSO1306189R5
<b>Total del CFDI</b>	<b>Efecto del comprobante</b>	<b>Estado CFDI</b>	<b>Estatus de cancelación</b>
\$2,030.03	Ingreso	Vigente	Cancelable sin aceptación

Imprimir



## EXPERIENCIA DEL VIAJE

FAVOR DE LLENAR LOS ESPACIOS EN BLANCO(SOLO ALUMNOS).

NOMBRE DEL MAESTRO RESPONSABLE: Danna Sue Morales Partillo

NOMBRE DE LA MATERIA/S: Práctica Integradora III

FECHA DEL VIAJE: 8-9 Nov

EXPLICA BREVEMENTE CON TUS PALABRAS LA EXPERIENCIA OBTENIDA DE ESTE VIAJE:

- 1.- La experiencia fue buena ya que aprendimos sobre el ciclo de la uva y sobre los nogales aprendimos cuanto agua necesitan y sobre sus cuidados
- 2.- Un viaje de práctica muy bueno, aprendimos sobre viñedo, un cultivo de bajos requerimientos, y el manejo de una nogalera que desde mi punto de vista un manejo excelente de suelo.
- 3.- La visita a casas grandes fue una buena experiencia. Visitamos una nogalera y un viñedo en donde nos hablaron sobre su ciclo de vida la importancia de los tipos de suelos y todo sobre esos cultivos.
- 4.- Aprendí grandes cosas de que se ~~utiliza~~ planta un viñedo, de lo que se requiere aprendí también cuanto tarda en darse un nogal, cuanto agua utilizan, fue un viaje muy divertido.
- 5.- Aprendí mucho sobre la producción de la uva en que lugar son favorables sembrar, en la nogalera fue buena experiencia y aprendizaje.
- 6.- En este viaje aprendimos muchas cosas nuevas que no sabíamos como la producción de uva para vino, su proceso, etc por otra lado también aprendimos sobre el nogal y su proceso.
- 7.- Aprendí muchas cosas en este viaje sobre los viñedos y sobre la nogalera aprendí mucho sobre estos cultivos una gran experiencia.

8.- Aprendimos mil de cosas nuevas, como la producción de vino, nogaleras y sus procesos

9.- Muy padre aprendimos del viñedo su tratamiento su cata de vino del nogal y sus procesos 😊

10.- La experiencia fue muy buena ya que aprendimos muchísimas cosas nuevas, conocimos un ~~vi~~ viñedo y una nogalera fue muy lindo.

11.-

12.-

13.-

14.-

15.-

16.-

17.-

Cd. Cuauhtémoc Chih. 13 Noviembre 2024

### REPORTE DE ACTIVIDADES PRACTICA III

Los días 08 y 09 del presente se acudió a la Cd. De Nuevo Casas Grandes con un grupo de 21 alumnos de 3er semestre y 2 docentes para conocer el manejo de la vid y nogal, esto incluye desde la plantación, variedades, manejo, plagas, cosecha y post cosecha.

Los alumnos tomaron notas, fotos e incluso se les dio una plática de cada cultivo a detalle por parte de los productores.

#### EVIDENCIAS

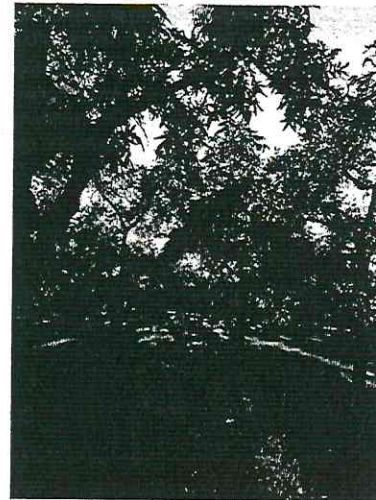

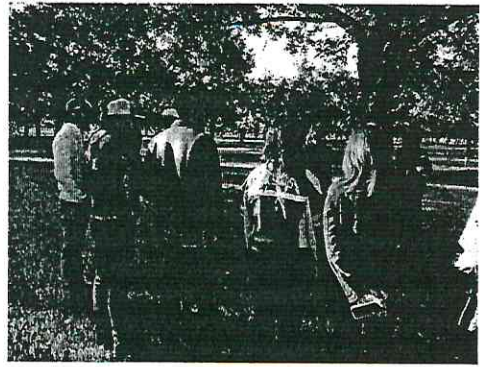





UNIVERSIDAD AUTÓNOMA DE  
CHIHUAHUA

ACUSE

SECRETARÍA ADMINISTRATIVA  
OF: 999/2024  
ASUNTO- EL QUE SE INDICA

Chihuahua, Chih., 06 de noviembre del 2024

L.A.E. ALBERTO ELOY ESPINO DICKENS  
DIRECTOR ADMINISTRATIVO  
UNIVERSIDAD AUTÓNOMA DE CHIHUAHUA  
PRESENTE. -

999/2024  
11/11/2024

Por medio de la presente, reciba un cordial saludo. A través de este documento, me permito solicitar su **apoyo** para **gestionar**, ante la instancia correspondiente, la asignación de **viáticos** (combustible, alimentos y hospedaje) por la cantidad de **\$9,000.00 (Nueve mil pesos 00/100 M.N.)** a nombre de la maestra **Danna Sue Morales Portillo**, con número de empleado **21867**, quien estará acompañada del maestro **Francisco Orozco González**, con número de empleado **19903**, llevando a **22** estudiantes.

Del Campus **Chihuahua a Casas Grandes**, programado para el **día 08 de noviembre** a las **6:00 a.m.**, con regreso el **día 09 de noviembre** del presente a las **5:00 p.m.**

El propósito del viaje es que los alumnos puedan conocer en campo las actividades agronómicas de la región, tales como el cultivo de nogal y algodón, así como el ciclo completo de cada uno y su manejo de poscosecha.

Se anexa oficio, así como Solicitud con información correspondiente con datos para transferencia, lista de estudiantes.

Agradeciendo de antemano su invaluable apoyo, quedo de Usted.

ATENTAMENTE  
"INVESTIGAR, PRODUCIR, SUPERARSE"



DR. MIGUEL ANGEL PINÓN MIRAMONTES  
SECRETARIO ADMINISTRATIVO

UNIVERSIDAD AUTÓNOMA DE CHIHUAHUA  
FACULTAD DE CIENCIAS AGROTECNOLÓGICAS

RECIBIDO  
11 NOV 2024  
DIRECCIÓN ADMINISTRATIVA  
C.c.p Minutario  
HORA

María Luisa Ontiveros

FACULTAD DE CIENCIAS AGROTECNOLÓGICAS  
Av. Pascual Orozco s/n, Santo Niño, Campus I  
Tel +52 (614) 439 1844  
Chihuahua, Chih. México



FMP-SAVS01-01

### SOLICITUD DE VIAJE / SALIDA DE ESTUDIOS O PRÁCTICAS

FECHA DE SOLICITUD 06 Septiembre 2024

FAVOR DE LLENAR LOS ESPACIOS EN BLANCO:

NOMBRE DEL MAESTRO/S: Danna Sue Morales Portillo, Francisco Orozco González

NOMBRE DE LA MATERIA/S: Práctica Integradora III

FECHA DE SALIDA: 08 Noviembre 2024 HORA DE SALIDA: 6:00 am

FECHA DE REGRESO: 09 Noviembre 2024 HORA DE REGRESO: 5:00 pm

EXPLIQUE LA JUSTIFICACIÓN DEL VIAJE E INCLUYA LA INFORMACIÓN DEL PROGRAMA DE LA MATERIA CON LA CUAL RESPALDA LA SALIDA.

La finalidad del viaje es que los alumnos conozcan en campo las actividades agronómicas de la región de Casas Grandes, tales como nogal, algodón, el ciclo completo de cada uno, y manejo poscosecha. Son 27 alumnos de tercer semestre, se anexa listado.

\_\_\_\_\_

\_\_\_\_\_

\_\_\_\_\_

\_\_\_\_\_

Se solicitan viáticos para hospedaje, gasolina y alimentos de 2 maestros. Danna Sue Morales Portillo, titular de la materia, y, Francisco Orozco González, maestro acompañante.

\_\_\_\_\_

\_\_\_\_\_

FIRMA DEL RESPONSABLE

EVIDENCIAS DEL VIAJE



**UNIVERSIDAD AUTÓNOMA DE CHIHUAHUA  
FACULTAD DE CIENCIAS AGROTECNOLOGICAS  
LISTA DE ASISTENCIA**

CICLO ESCOLAR 2024-SEM-AGO/DIC (12 Ago 2024 - GRUPO IH03B CAMPUS CUAUHTEMOC NIVEL LICENCIATURA

FECHA 06-nov.-2024

MAESTRO MORALES PORTILLO DANNA SUE

MATERIA PI301 - PRACTICA INTEGRADORA III

OPCIÓN: —

TIPO DE GRUPO  
PRACTICA

**AGOSTO -**

MATRICULA	NOMBRE DEL ALUMNO		1	2	3	4	5	6	7	8	9	10	11	12	13	14	15	16	17	18	19	20	21	22	23	24	25	26	27	28	29	30	31	FALTAS	CALIFICACIÓN
1	GONZALEZ CORRAL ANGEL ADRIAN	IH																																	
2	VELETA VALDEZ AXEL ADRIAN	IH																																	
3	MIRAMONTES CERVANTES KEILEN ALEXA	IH																																	
4	CASTRO CALLEROS STEPHANY	IH																																	
5	GONZALEZ RASCON FAUSTO FABIAN	IH																																	
6	SAUZAMEDA ALARCON SERGIO ALEJANDR	IH																																	
7	TORRES ESCUDERO ADRIANA MELISSA	IH																																	
8	TREJO GONZALEZ MARIA GUADALUPE	IH																																	
9	CHAVEZ DELGADO ARMANDO	IH																																	
10	RANGEL ORTEGA ALBERTO	IH																																	
11	MEZA CESAR DAVID	IH																																	
12	APODACA GARCIA FRIDA	IH																																	
13	SAUCEDO ARTEAGA DIEGO	IH																																	
14	CHAVEZ MACIAS DIANA PAOLA	IH																																	
15	BELTRAN AGUIRRE BRIANA YAKIRA	IH																																	
16	PONCE ESPINO DANIEL EDUARDO	IH																																	
17	MACIAS RODRIGUEZ BRISA	IH																																	
18	MOLINERO BLANCO EVELYN	IH																																	
19	SINALOA SUAREZ LEONEL NAHUM	IH																																	
20	AREVALO LOYA TIZEL	IH																																	
21	GUADERRAMA GALAVIZ ANA IVETH	IH																																	
22	JARAMILLO FUENTES EVELYN	IH																																	

**REGLAMENTO GENERAL ACADÉMICO  
ARTÍCULO 16.**

....."Por ningún motivo se admitirán a personas como oyentes en las asignaturas".

FORMATO DE COMBUSTIBLE PARA VIATICOS



UNIVERSIDAD AUTÓNOMA DE  
CHIHUAHUA

DIA	MES	AÑO
6	11	24

NO DE OFICIO
999

DESTINO

CHIHUAHUA- CASAS GRANDES

FECHA PROGRAMDA	KILOMETRAJE IDA Y VUELTA	RENDIMIENTO	RESULTADO	GASOLINA	TOTAL
08/11/2024	710	6	118.3333333	\$23.00	\$2,721.67

LOS KILOMETROS SE DIVIDEN ENTRE EL RENDIMIENTO QUE DA EL VEHICULO Y EL RESULTADO SE MULTIPLICA POR EL COSTO DE LA GASOLINA Y EL RESULTADO QUE DA ES LO QUE SE DESTINA PARA EL CMBUSTIBLE, SE REDONDEO QUEDANDO CON ESTA CANTIDAD

\$3,000.00



UNIVERSIDAD AUTÓNOMA DE CHIHUAHUA  
SOLICITUD DE VIÁTICOS Y GASTOS DE VIAJE

NOMBRE: <u>Danna Sue Morales Portillo</u>		ÁREA/UA: <u>FACIATEC, EXTENSION CUAUHTEMOC</u>	
FECHAS SALIDA: <u>08/11/2024</u>	RETORNO: <u>09/11/2024</u>	EVENTO: <u>VIAJE DE PRACTICA III</u>	
Puesto: <u>Jefe control escolar</u>	Fecha de elaboración: <u>06-sep-24</u>		No Empleado: <input type="checkbox"/>
Transporte: <u>Terrestre</u>	<u>Peaje</u>	<u>Auto</u>	<u>Particular</u> <input checked="" type="checkbox"/>
Solicita: <u>Almorcios 3000</u>	<u>Taxi</u>	<u>Gasolina 3000</u>	<u>Hospedaje 3000</u>
Destino: <u>Casas Grandes, Chih.</u>	<u>Escalas</u>	<u>Ninguna</u>	Num. noches de hotel: <u>1</u>
Numero de acompañantes: <u>23</u>	Fecha: <u>08-nov-24</u>	Hora: <u>6:00 am</u>	Duración de la comisión: <u>No de días 2</u>
Regreso: <u>09-nov-24</u>	Hora: <u>5:00 pm</u>	Banco: <u>SANTANDER</u>	
Cuenta de transferencia: <u>Cel. Contacto #</u>	Código Interbancario: <u>Cel. Contacto #</u>		

JUSTIFICACION DEL VIAJE

MOTIVO DE LA COMISION:  
Los alumnos conocerán en campo las actividades astronómicas en la región de Casas Grandes, Chih.

AUTORIZACION

INTERESADO

SECRETARIO ADMINISTRATIVO

DIRECTOR, COORDINADOR  
COORDINADOR J. AREA

DIRECTOR ADMINISTRATIVO

Nombre

Nombre

Nombre

Nombre

RECIBO DE GASTOS COMPROBAR O DESCUENTO VIA NOMINA

Recibí de la UNIVERSIDAD AUTÓNOMA DE CHIHUAHUA LA CANTIDAD DE: \$ 9,000.00  
Con letra: (son nueve mil pesos 00/100 m.n.)

Por concepto de gastos a comprobar en comisión conferida y solicitada en el presente formato, me comprometo a comprobar los gastos que se realicen en la comisión dentro de los siguientes 5 días hábiles al regreso del viaje y en caso de tener remanente reintegrarlo a la Universidad por medio de la Cajas Únicas.

Debo y Pagará: De no comprobar los gastos de la comisión conferida dentro de los siguientes 5 días hábiles al regreso del viaje, autorizo a la Universidad Autónoma de Chihuahua realice el descuento por nómina de la cantidad de \$9,000.00 conforme a la legislación aplicable.

Chihuahua, Chih. a 6 de Septiembre de 2024

Número empleado:

Nombre: DANNA SUE MORALES PORTELLO

Firma:

Autorizo

APLICACION CONTABLE PRESUPUESTAL

Suficiencia presupuestal: 37501

Adeudos pendientes: \_\_\_\_\_

Por los Bolefos de Avion: \_\_\_\_\_

Por los Gastos a Comprobar

UNIVERSIDAD AUTÓNOMA DE CHIHUAHUA

NO de Revisión 1

Fecha de Revisión 29/03/2023

**RECIBIDO**

06 NOV 2024

DIRECCION ADMINISTRATIVA  
María Luisa Ontiveros



Usr: Diana Martínez  
Rep: rptPoliza

# UNIVERSIDAD AUTÓNOMA DE CHIHUAHUA CHIHUAHUA

Póliza: D18291 Del 19/11/2024

Fecha y hora de Impresión 19/dic./2024 01:58 p. m.  
Página 1

Concepto: GP UF 4300 CR-13275 VIATICOS DANNA SUE MORALES PORTILLO, 08-09 NOV, CASAS GRANDES CHIH, Folio Comprobación de Gasto: 3073 Gasto por Comprobar: 2890

Beneficiario: **MORALES PORTILLO DANA SUE**

**Folio / Cheque : SPEI  
1135**

No	Cuenta	Descripción de la cuenta	Cargo	Abono	Concepto del movimiento
0001	8240-1489U-UACH24-4300-26101-1	Combustibles, lubricantes y aditivos G.	\$1,731.73		FF:1489U, GC MORALES PORTILLO DANA SUE
0002	8240-1489U-UACH24-4300-26101-1	Combustibles, lubricantes y aditivos G.	\$42.06		FF:1489U, GC MORALES PORTILLO DANA SUE
0003	8240-1489U-UACH24-4300-26101-1	Combustibles, lubricantes y aditivos G.	\$713.03		FF:1489U, GC MORALES PORTILLO DANA SUE
0004	8240-1489U-UACH24-4300-26101-1	Combustibles, lubricantes y aditivos G.	\$17.32		FF:1489U, GC MORALES PORTILLO DANA SUE
0005	8240-1489U-UACH24-4300-26101-1	Combustibles, lubricantes y aditivos G.	\$1,983.89		FF:1489U, GC MORALES PORTILLO DANA SUE
0006	8240-1489U-UACH24-4300-26101-1	Combustibles, lubricantes y aditivos G.	\$46.14		FF:1489U, GC MORALES PORTILLO DANA SUE
0007	8240-1489U-UACH24-4300-37501-1	Viáticos en el país G. Corriente	\$2,400.00		FF:1489U, GC MORALES PORTILLO DANA SUE
0008	8240-1489U-UACH24-4300-37501-1	Viáticos en el país G. Corriente	\$2,065.83		FF:1489U, GC MORALES PORTILLO DANA SUE
0009	8220-1489U-UACH24-4300-26101-1	Combustibles, lubricantes y aditivos G.		\$1,731.73	FF:1489U, GC MORALES PORTILLO DANA SUE
0010	8220-1489U-UACH24-4300-26101-1	Combustibles, lubricantes y aditivos G.		\$42.06	FF:1489U, GC MORALES PORTILLO DANA SUE
0011	8220-1489U-UACH24-4300-26101-1	Combustibles, lubricantes y aditivos G.		\$713.03	FF:1489U, GC MORALES PORTILLO DANA SUE
0012	8220-1489U-UACH24-4300-26101-1	Combustibles, lubricantes y aditivos G.		\$17.32	FF:1489U, GC MORALES PORTILLO DANA SUE
0013	8220-1489U-UACH24-4300-26101-1	Combustibles, lubricantes y aditivos G.		\$1,983.89	FF:1489U, GC MORALES PORTILLO DANA SUE
0014	8220-1489U-UACH24-4300-26101-1	Combustibles, lubricantes y aditivos G.		\$46.14	FF:1489U, GC MORALES PORTILLO DANA SUE
0015	8220-1489U-UACH24-4300-37501-1	Viáticos en el país G. Corriente		\$2,400.00	FF:1489U, GC MORALES PORTILLO DANA SUE
0016	8220-1489U-UACH24-4300-37501-1	Viáticos en el país G. Corriente		\$2,065.83	FF:1489U, GC MORALES PORTILLO DANA SUE
0017	8250-1489U-UACH24-4300-26101-1	Combustibles, lubricantes y aditivos G.	\$1,731.73		FF:1489U, GD MORALES PORTILLO DANA SUE, Folio: 26989, Factura: 09F3
0018	8250-1489U-UACH24-4300-26101-1	Combustibles, lubricantes y aditivos G.	\$42.06		FF:1489U, GD MORALES PORTILLO DANA SUE, Folio: 26989, Factura: 09F3
0019	8250-1489U-UACH24-4300-26101-1	Combustibles, lubricantes y aditivos G.	\$713.03		FF:1489U, GD MORALES PORTILLO DANA SUE, Folio: 27016, Factura: E1360
0020	8250-1489U-UACH24-4300-26101-1	Combustibles, lubricantes y aditivos G.	\$17.32		FF:1489U, GD MORALES PORTILLO DANA SUE, Folio: 27016, Factura: E1360
0021	8250-1489U-UACH24-4300-26101-1	Combustibles, lubricantes y aditivos G.	\$1,983.89		FF:1489U, GD MORALES PORTILLO DANA SUE, Folio: 27019, Factura: 48975
0022	8250-1489U-UACH24-4300-26101-1	Combustibles, lubricantes y aditivos G.	\$46.14		FF:1489U, GD MORALES PORTILLO DANA SUE, Folio: 27019, Factura: 48975
0023	8250-1489U-UACH24-4300-37501-1	Viáticos en el país G. Corriente	\$2,400.00		FF:1489U, GD MORALES PORTILLO DANA SUE, Folio: 26990, Factura: 73254
0024	8250-1489U-UACH24-4300-37501-1	Viáticos en el país G. Corriente	\$2,065.83		FF:1489U, GD MORALES PORTILLO DANA SUE, Folio: 26993, Factura: 18B6
0025	8240-1489U-UACH24-4300-26101-1	Combustibles, lubricantes y aditivos G.		\$1,731.73	FF:1489U, GD MORALES PORTILLO DANA SUE, Folio: 26989, Factura: 09F3
0026	8240-1489U-UACH24-4300-26101-1	Combustibles, lubricantes y aditivos G.		\$42.06	FF:1489U, GD MORALES PORTILLO DANA SUE, Folio: 26989, Factura: 09F3
0027	8240-1489U-UACH24-4300-26101-1	Combustibles, lubricantes y aditivos G.		\$713.03	FF:1489U, GD MORALES PORTILLO DANA SUE, Folio: 27016, Factura: E1360
0028	8240-1489U-UACH24-4300-26101-1	Combustibles, lubricantes y aditivos G.		\$17.32	FF:1489U, GD MORALES PORTILLO DANA SUE, Folio: 27016, Factura: E1360
0029	8240-1489U-UACH24-4300-26101-1	Combustibles, lubricantes y aditivos G.		\$1,983.89	FF:1489U, GD MORALES PORTILLO DANA SUE, Folio: 27019, Factura: 48975
0030	8240-1489U-UACH24-4300-26101-1	Combustibles, lubricantes y aditivos G.		\$46.14	FF:1489U, GD MORALES PORTILLO DANA SUE, Folio: 27019, Factura: 48975
0031	8240-1489U-UACH24-4300-37501-1	Viáticos en el país G. Corriente		\$2,400.00	FF:1489U, GD MORALES PORTILLO DANA SUE, Folio: 26990, Factura: 73254
0032	8240-1489U-UACH24-4300-37501-1	Viáticos en el país G. Corriente		\$2,065.83	FF:1489U, GD MORALES PORTILLO DANA SUE, Folio: 26993, Factura: 18B6
0033	5137-37501	Viáticos en el país	\$2,400.00		FF:1489U, GD MORALES PORTILLO DANA SUE, Folio: 26990, Factura: 73254
0034	5137-37501	Viáticos en el país	\$2,065.83		FF:1489U, GD MORALES PORTILLO DANA SUE, Folio: 26993, Factura: 18B6

Modificó: Julissa Márquez



Usr: Diana Martínez  
Rep: rptPoliza

# UNIVERSIDAD AUTÓNOMA DE CHIHUAHUA CHIHUAHUA

Póliza: D18291 Del 19/11/2024

Fecha y hora de Impresión | 19/dic./2024 01:58 p. m.  
Página | 2

Concepto: GP UF 4300 CR-13275 VIATICOS DANNA SUE MORALES PORTILLO, 08-09 NOV, CASAS GRANDES CHIH, Folio Comprobación de Gasto: 3073 Gasto por Comprobar: 2890

Beneficiario: **MORALES PORTILLO DANA SUE**

**Folio / Cheque : SPEI  
1135**

No	Cuenta	Descripción de la cuenta	Cargo	Abono	Concepto del movimiento
0035	5126-26101	Combustibles, lubricantes y aditivos	\$1,773.79		FF:1489U, GD MORALES PORTILLO DANA SUE, Folio: 26989, Factura: 09F3
0036	5126-26101	Combustibles, lubricantes y aditivos	\$730.35		FF:1489U, GD MORALES PORTILLO DANA SUE, Folio: 27016, Factura: E1360
0037	5126-26101	Combustibles, lubricantes y aditivos	\$2,030.03		FF:1489U, GD MORALES PORTILLO DANA SUE, Folio: 27019, Factura: 48975
0038	2112-1-002174	SUPER GASOLINERAS DE LA		\$1,773.79	FF:1489U, GD MORALES PORTILLO DANA SUE, Folio: 26989, Factura: 09F3
0039	2112-1-002174	SUPER GASOLINERAS DE LA		\$730.35	FF:1489U, GD MORALES PORTILLO DANA SUE, Folio: 27016, Factura: E1360
0040	2112-1-003957	SERVICIO ARELY		\$2,030.03	FF:1489U, GD MORALES PORTILLO DANA SUE, Folio: 27019, Factura: 48975
0041	2112-1-000001	PROVEEDOR GLOBAL		\$2,400.00	FF:1489U, GD MORALES PORTILLO DANA SUE, Folio: 26990, Factura: 73254
0042	2112-1-000001	PROVEEDOR GLOBAL		\$2,065.83	FF:1489U, GD MORALES PORTILLO DANA SUE, Folio: 26993, Factura: 18B6
0043	8260-1489U-UACH24-4300-26101-1	Combustibles, lubricantes y aditivos G.	\$1,731.73		FF:1489U, GE MORALES PORTILLO DANA SUE
0044	8260-1489U-UACH24-4300-26101-1	Combustibles, lubricantes y aditivos G.	\$42.06		FF:1489U, GE MORALES PORTILLO DANA SUE
0045	8260-1489U-UACH24-4300-26101-1	Combustibles, lubricantes y aditivos G.	\$713.03		FF:1489U, GE MORALES PORTILLO DANA SUE
0046	8260-1489U-UACH24-4300-26101-1	Combustibles, lubricantes y aditivos G.	\$17.32		FF:1489U, GE MORALES PORTILLO DANA SUE
0047	8260-1489U-UACH24-4300-26101-1	Combustibles, lubricantes y aditivos G.	\$1,983.89		FF:1489U, GE MORALES PORTILLO DANA SUE
0048	8260-1489U-UACH24-4300-26101-1	Combustibles, lubricantes y aditivos G.	\$46.14		FF:1489U, GE MORALES PORTILLO DANA SUE
0049	8260-1489U-UACH24-4300-37501-1	Viáticos en el país G. Corriente	\$2,400.00		FF:1489U, GE MORALES PORTILLO DANA SUE
0050	8260-1489U-UACH24-4300-37501-1	Viáticos en el país G. Corriente	\$2,065.83		FF:1489U, GE MORALES PORTILLO DANA SUE
0051	8250-1489U-UACH24-4300-26101-1	Combustibles, lubricantes y aditivos G.		\$1,731.73	FF:1489U, GE MORALES PORTILLO DANA SUE
0052	8250-1489U-UACH24-4300-26101-1	Combustibles, lubricantes y aditivos G.		\$42.06	FF:1489U, GE MORALES PORTILLO DANA SUE
0053	8250-1489U-UACH24-4300-26101-1	Combustibles, lubricantes y aditivos G.		\$713.03	FF:1489U, GE MORALES PORTILLO DANA SUE
0054	8250-1489U-UACH24-4300-26101-1	Combustibles, lubricantes y aditivos G.		\$17.32	FF:1489U, GE MORALES PORTILLO DANA SUE
0055	8250-1489U-UACH24-4300-26101-1	Combustibles, lubricantes y aditivos G.		\$1,983.89	FF:1489U, GE MORALES PORTILLO DANA SUE
0056	8250-1489U-UACH24-4300-26101-1	Combustibles, lubricantes y aditivos G.		\$46.14	FF:1489U, GE MORALES PORTILLO DANA SUE
0057	8250-1489U-UACH24-4300-37501-1	Viáticos en el país G. Corriente		\$2,400.00	FF:1489U, GE MORALES PORTILLO DANA SUE
0058	8250-1489U-UACH24-4300-37501-1	Viáticos en el país G. Corriente		\$2,065.83	FF:1489U, GE MORALES PORTILLO DANA SUE
0059	8270-1489U-UACH24-4300-26101-1	Combustibles, lubricantes y aditivos G.	\$1,731.73		FF:1489U, GP UF 4300 CR-13275 VIATICOS DANNA SUE MORALES PORTILLO, 08-09 NOV, CASAS GRANDES CHIH, Folio Comprobación de Gasto: 3073 Gasto por Comprobar: 2890
0060	8270-1489U-UACH24-4300-26101-1	Combustibles, lubricantes y aditivos G.	\$42.06		FF:1489U, GP UF 4300 CR-13275 VIATICOS DANNA SUE MORALES PORTILLO, 08-09 NOV, CASAS GRANDES CHIH, Folio Comprobación de Gasto: 3073 Gasto por Comprobar: 2890
0061	8270-1489U-UACH24-4300-26101-1	Combustibles, lubricantes y aditivos G.	\$713.03		FF:1489U, GP UF 4300 CR-13275 VIATICOS DANNA SUE MORALES PORTILLO, 08-09 NOV, CASAS GRANDES CHIH, Folio Comprobación de Gasto: 3073 Gasto por Comprobar: 2890
0062	8270-1489U-UACH24-4300-26101-1	Combustibles, lubricantes y aditivos G.	\$17.32		FF:1489U, GP UF 4300 CR-13275 VIATICOS DANNA SUE MORALES PORTILLO, 08-09 NOV, CASAS GRANDES CHIH, Folio Comprobación de Gasto: 3073 Gasto por Comprobar: 2890
0063	8270-1489U-UACH24-4300-26101-1	Combustibles, lubricantes y aditivos G.	\$1,983.89		FF:1489U, GP UF 4300 CR-13275 VIATICOS DANNA SUE MORALES PORTILLO, 08-09 NOV, CASAS GRANDES CHIH, Folio Comprobación de Gasto: 3073 Gasto por Comprobar: 2890
0064	8270-1489U-UACH24-4300-26101-1	Combustibles, lubricantes y aditivos G.	\$46.14		FF:1489U, GP UF 4300 CR-13275 VIATICOS DANNA SUE MORALES PORTILLO, 08-09 NOV, CASAS GRANDES CHIH, Folio Comprobación de Gasto: 3073 Gasto por Comprobar: 2890



Usr: Diana Martínez  
Rep: rptPoliza

# UNIVERSIDAD AUTÓNOMA DE CHIHUAHUA CHIHUAHUA

Póliza: D18291 Del 19/11/2024

Fecha y hora de Impresión | 19/dic./2024 01:58 p. m.  
Página | 3

Concepto: GP UF 4300 CR-13275 VIATICOS DANNA SUE MORALES PORTILLO, 08-09 NOV, CASAS GRANDES CHIH, Folio Comprobación de Gasto: 3073 Gasto por Comprobar: 2890

Beneficiario: **MORALES PORTILLO DANA SUE**

**Folio / Cheque : SPEI  
1135**

No	Cuenta	Descripción de la cuenta	Cargo	Abono	Concepto del movimiento
0065	8270-1489U-UACH24-4300-37501-1	Viáticos en el país G. Corriente	\$2,400.00		FF:1489U, GP UF 4300 CR-13275 VIATICOS DANNA SUE MORALES PORTILLO, 08-09 NOV, CASAS GRANDES CHIH, Folio Comprobación de Gasto: 3073 Gasto por Comprobar: 2890
0066	8270-1489U-UACH24-4300-37501-1	Viáticos en el país G. Corriente	\$2,065.83		FF:1489U, GP UF 4300 CR-13275 VIATICOS DANNA SUE MORALES PORTILLO, 08-09 NOV, CASAS GRANDES CHIH, Folio Comprobación de Gasto: 3073 Gasto por Comprobar: 2890
0067	8260-1489U-UACH24-4300-26101-1	Combustibles, lubricantes y aditivos G.		\$1,731.73	FF:1489U, GP UF 4300 CR-13275 VIATICOS DANNA SUE MORALES PORTILLO, 08-09 NOV, CASAS GRANDES CHIH, Folio Comprobación de Gasto: 3073 Gasto por Comprobar: 2890
0068	8260-1489U-UACH24-4300-26101-1	Combustibles, lubricantes y aditivos G.		\$42.06	FF:1489U, GP UF 4300 CR-13275 VIATICOS DANNA SUE MORALES PORTILLO, 08-09 NOV, CASAS GRANDES CHIH, Folio Comprobación de Gasto: 3073 Gasto por Comprobar: 2890
0069	8260-1489U-UACH24-4300-26101-1	Combustibles, lubricantes y aditivos G.		\$713.03	FF:1489U, GP UF 4300 CR-13275 VIATICOS DANNA SUE MORALES PORTILLO, 08-09 NOV, CASAS GRANDES CHIH, Folio Comprobación de Gasto: 3073 Gasto por Comprobar: 2890
0070	8260-1489U-UACH24-4300-26101-1	Combustibles, lubricantes y aditivos G.		\$17.32	FF:1489U, GP UF 4300 CR-13275 VIATICOS DANNA SUE MORALES PORTILLO, 08-09 NOV, CASAS GRANDES CHIH, Folio Comprobación de Gasto: 3073 Gasto por Comprobar: 2890
0071	8260-1489U-UACH24-4300-26101-1	Combustibles, lubricantes y aditivos G.		\$1,983.89	FF:1489U, GP UF 4300 CR-13275 VIATICOS DANNA SUE MORALES PORTILLO, 08-09 NOV, CASAS GRANDES CHIH, Folio Comprobación de Gasto: 3073 Gasto por Comprobar: 2890
0072	8260-1489U-UACH24-4300-26101-1	Combustibles, lubricantes y aditivos G.		\$46.14	FF:1489U, GP UF 4300 CR-13275 VIATICOS DANNA SUE MORALES PORTILLO, 08-09 NOV, CASAS GRANDES CHIH, Folio Comprobación de Gasto: 3073 Gasto por Comprobar: 2890
0073	8260-1489U-UACH24-4300-37501-1	Viáticos en el país G. Corriente		\$2,400.00	FF:1489U, GP UF 4300 CR-13275 VIATICOS DANNA SUE MORALES PORTILLO, 08-09 NOV, CASAS GRANDES CHIH, Folio Comprobación de Gasto: 3073 Gasto por Comprobar: 2890
0074	8260-1489U-UACH24-4300-37501-1	Viáticos en el país G. Corriente		\$2,065.83	FF:1489U, GP UF 4300 CR-13275 VIATICOS DANNA SUE MORALES PORTILLO, 08-09 NOV, CASAS GRANDES CHIH, Folio Comprobación de Gasto: 3073 Gasto por Comprobar: 2890
0075	2112-1-002174	SUPER GASOLINERAS DE LA	\$2,504.14		FF:1489U, GP UF 4300 CR-13275 VIATICOS DANNA SUE MORALES PORTILLO, 08-09 NOV, CASAS GRANDES CHIH, Folio Comprobación de Gasto: 3073 Gasto por Comprobar: 2890
0076	2112-1-003957	SERVICIO ARELY	\$2,030.03		FF:1489U, GP UF 4300 CR-13275 VIATICOS DANNA SUE MORALES PORTILLO, 08-09 NOV, CASAS GRANDES CHIH, Folio Comprobación de Gasto: 3073 Gasto por Comprobar: 2890
0077	2112-1-000001	PROVEEDOR GLOBAL	\$4,465.83		FF:1489U, GP UF 4300 CR-13275 VIATICOS DANNA SUE MORALES PORTILLO, 08-09 NOV, CASAS GRANDES CHIH, Folio Comprobación de Gasto: 3073 Gasto por Comprobar: 2890
0078	1123-01-021867	MORALES PORTILLO DANA SUE		\$9,000.00	FF: GP UF 4300 CR-13275 VIATICOS DANNA SUE MORALES PORTILLO, 08-09 NOV, CASAS GRANDES CHIH, Folio Comprobación de Gasto: 3073 Gasto por Comprobar: 2890
			54,000.00	54,000.00	