

ACUSE



SECRETARIA ADMINISTRATIVA

OFICIO: 979/X/2024

Chihuahua, Chih., a 31 de octubre de 2024

D18306

C.P. IRMA ESTELA PEREZ LOO
JEFA DEL DEPARTAMENTO DE CONTABILIDAD
UNIVERSIDAD AUTÓNOMA DE CHIHUAHUA
PRESENTE. -



Por medio de la presente, le envío un cordial saludo, así mismo se servirá encontrar la comprobación de gastos de Maestra IRMA OFELIA MAYA MERAZ No. Empleado: 17140, referente al oficio CC/130/2024 con fecha 25 de septiembre del 2024 por 12,852.00 (Doce mil ochocientos cincuenta y dos pesos 00/100 M.N.), con motivo de viáticos a prácticas de alumnos en Parras de la Fuente, Coahuila, dichas facturas se encuentran revisadas y validadas por el departamento de contabilidad de esta Facultad.

Sin más por el momento, agradeciendo de antemano sus atenciones, quedo de usted.

ATENTAMENTE

"INVESTIGAR, PRODUCIR, SUPERARSE"

DR. MIGUEL ÁNGEL PIÑÓN MIRAMONTES
SECRETARIO ADMINISTRATIVO



FACULTAD DE CIENCIAS
AGROTECNOLOGICAS
SRIA. ADMINISTRATIVA

FACULTAD DE CIENCIAS AGROTECNOLOGICAS
Av. Paseal Orozco s/n, Santo Niño, Campus I,
Tel. +52 (614) 439 1844
Chihuahua, Chih. México





ACUSE
 UNIVERSIDAD AUTÓNOMA DE CHIHUAHUA
 DESPACHO DEL SECTOR
Jes
 11 OCT 2024
 9:48 am
RECIBIDO
Leticia Delgado

DEPTO: DIRECCIÓN
 OFICIO: D-427/2024
 ASUNTO: EL QUE SE INDICA

Chihuahua, Chih., 10 de octubre del 2024

M.D. LUIS ALFONSO RIVERA CAMPOS
 RECTOR
 UNIVERSIDAD AUTÓNOMA DE CHIHUAHUA
 PRESENTE. -

Por medio de la presente, envío un cordial saludo y aprovecho la ocasión para solicitar su **autorización**, para que se pueda realizar un viaje de **práctica integradora**, con destino a **Parras de la Fuente, Coahuila**, que se llevará a cabo del **22 al 26 de octubre del presente**.

La maestra responsable de la práctica es **Irma Ofelia Maya Meraz** con número de empleado **acompañada por la maestra Dana Sue Morales Portillo** con número de empleado **;** llevando a los alumnos de la materia de **quinto, sexto y séptimo semestre de la carrera de Ingeniero Horticultor**. El objetivo del viaje es proporcionar a los estudiantes conocimiento en una de las regiones vitivinícolas más importantes de México. Durante la visita, se conocerá la **Casa Vinícola más antigua del continente americano** y se explorarán aspectos técnicos sobre el manejo del cultivo, procesamiento del vino y otras actividades relacionadas, en empresas como **Casa Madero** y **Don Leo**, finalmente de regreso se pretende hacer una visita a uno de los viñedos de mayor extensión del estado de Chihuahua.

Por lo antes mencionado y de considerarlo viable, **solicito** de la manera más atenta se hagan las **gestiones correspondientes** de viáticos por la cantidad de **\$12,852.00 (doce mil ochocientos cincuenta y dos pesos 00/100 M.N.)** para cubrir los gastos de alimentos y hospedaje.

Se anexa solicitud de viáticos, listas de asistencia, oficios y correo para envío de caratula de transferencia: dvmartinez@uach.mx

Agradezco de antemano la atención brindada a esta solicitud, y quedo a su disposición para cualquier duda o información adicional.

ATENTAMENTE
 "INVESTIGAR, PRODUCIR, SUPERARSE"

DR. RICARDO AARÓN GONZÁLEZ ALDANA
 DIRECTOR



FACULTAD DE CIENCIAS AGROTECNOLÓGICAS
 DIRECCIÓN

C.C.P. L.A.E. ALBERTO ELOY ESPINO DICKENS - DIRECTOR ADMINISTRATIVO UACH.
 C.C.P. MINUTARIO.



UNIVERSIDAD AUTÓNOMA DE CHIHUAHUA
RECIBIDO

11 OCT 2024 *10:22*

DIRECCION ADMINISTRATIVA
María Luisa Ontivero

FACULTAD DE CIENCIAS AGROTECNOLÓGICAS
 Av. Pascual Orozco s/n, Santo Niño, Campus I.
 Tel. +52 (614) 439 1844
 Chihuahua, Chih., México

UNIVERSIDAD AUTÓNOMA DE CHIHUAHUA
SOLICITUD DE VIÁTICOS Y GASTOS DE VIAJE

NOMBRE: Irma Ofelia Maya Meraz		ÁREA/U.A.: FACIATEC, EXTENSIÓN CUAUHEMOC	
FECHAS SALIDA: 22/10/2024		RETORNO: 26/10/2024	
Evento: VIAJE DE PRACTICAS INTEGRADORAS V, VI y ALUMNOS DE VITICULTURA		Fecha de elaboración: 27-ago-24	
Puesto: Académico titular B (ATB 23)		No. Empleado: _____	
Transporte: Terrestre <input checked="" type="checkbox"/> Peaje _____ Aéreo _____ Público _____ Auto UACH _____ Particular <input checked="" type="checkbox"/> Solicita: limentos 4500 Taxi _____ Gasolina _____ Hospedaje 8352		Núm. noches de hotel: 4	
Destino: Parras de la Fuente, Coahuila		Escalas: Bermejillo de ida y Saucillo o Delicias de regreso	
Número de acompañantes: 19		Salida: Fecha: 22-oct-24 Hora: 5.30 am	
Regreso: Fecha: 26-oct-24 Hora: 7.00 pm		Duración de la comisión: No. de días: 5	
Cuenta de transferencia: Banco BBVA		Clabe Interbancaria: _____	
Cel. Contacto: _____		_____	

JUSTIFICACIÓN DEL VIAJE

MOTIVO DE LA COMISIÓN:
 Llevar a un grupo de estudiantes de las prácticas integradoras V y VI, que cursan actualmente alumnos del programa Ingeniero Horticultor de 6o y 7o semestre de la Facultad de Ciencias Agrotecnológicas, extensión Cuauhtémoc. Las cuales estarán bajo la responsabilidad de los titulares de las prácticas integradoras los maestros: Dra. Irma Ofelia Maya Meraz y la M.C. Dana Sue Morales Portillo. En este caso, los estudiantes conocerán la casa vinícola más antigua del continente americano y región de gran importancia vitivinícola del país, además de conocer las instituciones: Universidad Autónoma Antonio Narro, Universidad Tecnológica de Parras Coahuila (UTP), Universidad Autónoma de Chapingo. Cabe hacer mención que los estudiantes de 7o cuentan con conocimientos básicos de viticultura, acreditada el semestre anterior, mientras que los estudiantes de 6o de IH, actualmente cursan dicha materia. Finalmente de regreso, se pretende hacer una visita a uno de los viñedos de mayor extensión perteneciente al estado de Chihuahua (Cavall 7) en Saucillo, Chih. O en su defecto a Vinomex (Hacienda del sotol Chihuahua), ya que también se encuentran cursando la materia de transformación de la producción primaria. Con esto, el estudiante tendrá una visión integrada de las que cursaron y/o se encuentran cursando, todo para manifestar el dominio del conocimiento adquirido durante las clases.
 NOTA: En este caso, los estudiantes tiene cotizado la renta de un vehículo tipo sprinter para 20 pasajeros Mercedes Benz 2024 que incluye el seguro de viaje diesel y chofer, mismo que se cubrirá por parte de los estudiantes y maestros de la comisión arriba mencionada. Así mismo los estudiantes se comprometen en absorber los gastos de su alimentación y hospedaje, ya que para los estudiantes de 7o es su último viaje de prácticas. En esta caso, se está solicitando el permiso, para poderlos llevar y los viáticos de alimentación y hospedaje para los docentes que estarán a cargo del grupo de estudiantes.

AUTORIZACIÓN

INTERESADO 	RECTOR Mtro. Luis Alfonso Rivera Campos	DIRECTOR, COORDINADOR O JEFE COORDINADOR / J. ÁREA Dr. Ricardo Aaron González Aldana	DIRECTOR ADMINISTRATIVO L.A.E. Alberto Eloy Espino Dickens
-----------------------	---	--	--

RECIBO DE GASTOS COMPROBAR O DESCUENTO VÍA NÓMINA

Recibí de la UNIVERSIDAD AUTÓNOMA DE CHIHUAHUA LA CANTIDAD DE: \$ 12,852.00
 Con letra: (son doce mil ochocientos cincuenta y dos pesos 00/100 m.n.)
 Por concepto de gastos a comprobar en comisión conferida y solicitada en el presente formato, me comprometo a comprobar los gastos que se realicen en la comisión dentro de los siguientes 5 días hábiles al regreso del viaje y en caso de tener remanente reintegrarlo a la Universidad por medio de la Cajas Únicas.
 Debo y Pagaré: De no comprobar los gastos de la comisión conferida dentro de los siguientes 5 días hábiles al regreso del viaje, autorizo a la Universidad Autónoma de Chihuahua realice el descuento por nómina de la cantidad de \$12,852.00 conforme a la legislación aplicable.
 Chihuahua, Chih. a 27 de agosto de 2024
 Número empleado: _____ Firma:
 Nombre: IRMA OFELIA MAYA MERAZ Autorizo

APLICACIÓN CONTABLE PRESUPUESTAL

Suficiencia presupuestal	37501
Adeudos pendientes	NO
Por los Boletos de Avión:	_____
Por los Gastos a Comprobar:	_____
Vo.Bo. Contabilidad	

VIA FOR 01 NO. de Revisión: 1 Fecha de Revisión: 27/08/2024

UNIVERSIDAD AUTÓNOMA DE CHIHUAHUA
 REGISTRO DE EXPEDIENTES
 13 OCT 2024
 9:43 am
 RECIBIDO
 Adán Delgado



UNIVERSIDAD AUTÓNOMA DE
CHIHUAHUA

Cd. Cuauhtémoc, Chih., 25 de septiembre del 2024.

Depto. Coordinación General
Extensión Cuauhtémoc
Oficio: CC/130/2024
Asunto: El que se indica.

DR. MIGUEL ANGEL PIÑÓN MIRAMONTES
SECRETARIO ADMINISTRATIVO
FACULTAD DE CIENCIAS AGROTECNOLOGICAS
Presente. -

Por medio del presente le envío un cordial saludo, y aprovecho la ocasión para solicitarle de la manera más atenta recurso monetario por la cantidad de \$12,852.00 (doce mil ochocientos cincuenta y dos pesos 00/100 m.n.); los cuales se destinarán a la compra de alimentos y pago de hospedaje, con la finalidad de realizar viaje de Practica Integradora, con destino a Parras de la Fuente, Coahuila, del 22 de al 26 de octubre del presente.

El grupo contemplado para este viaje es 5°. Y 6°. Semestre de Ingeniero Horticultor, las materias son Viticultura y Enología; el Maestro responsable es la Dra. Irma Ofelia Maya Meraz.

Agradeciendo de antemano su atención, sin otro asunto por el momento; quedo a sus órdenes para cualquier aclaración al respecto.

ATENTAMENTE
"INVESTIGAR, PRODUCIR Y SUPERARSE"

M.A.P. VALERIA YANIRA GONZALEZ CHAVEZ
JEFA DE LA EXTENSION CUAUHEMOC
FACIATEC

c.c.p. Minutario



Facultad de Ciencias
Agroecológicas
Extensión Cuauhtémoc
**COORDINACIÓN
GENERAL**



FACULTAD DE CIENCIAS AGROTECNOLOGICAS
Av. Pascual Orozco s/n, Santo Niño, Campus I.
Tel. +52 (614) 439 1844
Chihuahua, Chih. México



FMP-SAVS01-01

SOLICITUD DE VIAJE / SALIDA DE ESTUDIOS O PRÁCTICAS

FECHA DE SOLICITUD 23 Septiembre 2024

FAVOR DE LLENAR LOS ESPACIOS EN BLANCO:

NOMBRE DEL MAESTRO/S: Irma Ofelia Maya Meraz y Danna Sue Morales Portillo.

NOMBRE DE LA MATERIA/S: Práctica Integradora V, Práctica Integradora VI, Viticultura y Enología.

FECHA DE SALIDA: 22 octubre 2024 HORA DE SALIDA: 5.30 am

FECHA DE REGRESO: 26 octubre 2024 HORA DE REGRESO: 7.00 pm

EXPLIQUE LA JUSTIFICACIÓN DEL VIAJE E INCLUYA LA INFORMACIÓN DEL PROGRAMA DE LA MATERIA CON LA CUAL RESPALDA LA SALIDA.

Los estudiantes conocerán la casa vinícola más antigua del continente americano que se encuentra en una de las regiones de gran importancia vitivinícola del país. Conocerán desde el manejo del cultivo, hasta el procesamiento del vino en Casa Madero y Don Leo entre otras, además de conocer las investigaciones que se realizan dentro de las instituciones: Universidad Tecnológica de Parras, Universidad Antonio Narro y/o la Universidad Autónoma de Chapingo, esta última ubicada en Bermejillo Durango. Cabe hacer mención que los estudiantes de 7o de IH ya cuentan con conocimientos de viticultura, acreditada el semestre anterior, mientras que los estudiantes de 6o de IH actualmente cursan dicha materia. Finalmente, de regreso, se pretende hacer una visita a uno los viñedos de mayor extensión del estado de Chihuahua, Cavall 7. O en su defecto a Vinomex (Hacienda del sotol Chihuahua), ya que cursan la materia de transformación de la producción primaria. Con esto, el estudiante tendrá una visualización integrada de las materias que cursaron y/o se encuentran cursando, mismos que les permitirá manifestar el dominio del conocimiento adquirido durante las clases.

REQUERIMIENTOS PARA EL VIAJE

Se solicitan viáticos de hospedaje de una habitación doble de \$2,088.00 por cuatro noches, dando un total de \$8,352.00, así como los alimentos (\$450 por día "5" y por maestro= \$4500.00), para dos maestros que estarán de responsables del viaje.

FIRMA DEL RESPONSABLE



UNIVERSIDAD AUTÓNOMA DE CHIHUAHUA

FORMATO DE COMPROBACIÓN DE VIATICOS Y GASTOS

NOMBRE: Irma Ofelia Maya Meraz
PUESTO: Académico titular B (ATB) FECHA: 28 de octubre 2024
ADSCRIPCIÓN: Facultad de Ciencias Agrotecnológicas No. EMPLEADO:

RESULTADO OBTENIDO EN LA COMISIÓN CONFERIDA

Los estudiantes de práctica integradora VI y de la materia de viticultura y enología, conocieron las instalaciones, oferta educativa y trabajos que se realizan en URUZA-Chapingo (Bermejillo), después conocieron los cultivos de la vid, y procesos para la elaboración de vinos, desde la casa vinícola más antigua del continente americano (Casa Madero), hasta los más modernos con elaboración de vinos con certificaciones Kosher (Don Leo), Parvada, así como las instalaciones y trabajos que se realizan en la Universidad Tecnológica de Parras de la Fuente y en la Universidad Autónoma Agraria Antonio Narro, esta última ubicada en Saltillo, finalmente el último día fueron recibidos y atendidos en viñedos y casa vinícola Rivero González por el Dr. Eduardo Madero, otros viñedos más pequeños fueron visitados como pudencianas, Ilusión y Montero, finalizando con el acueducto. Finalmente los alumnos fueron invitados a hacer sus prácticas profesionales en algunos viñedos visitados.

COMPROBACIÓN DE GASTOS

Table with 6 columns: No. Fra./Rbo., Nombre del Prestador del Servicio, Hotel, Alimentos, Combustible, Otros. Includes rows for ROSA DEL TEPEYAC FLORES DAVILA, ELISA MURRA RUENES, and ALIMENTOS Y FRANQUICIAS, with a total of 12,909.80.

LIQUIDACIÓN DE GASTOS

GASTOS A COMPROBAR RECIBIDOS POR TRANSFERENCIA No. REFBNTC00025453 DE FECHA 22-oct-24
CANTIDAD SOLICITADA \$ 12,852.00
(-) GASTOS COMPROBADOS EN EL PRESENTE FORMATO \$ 12,909.80
(=) DIFERENCIA A MI CARGO DEPOSITADA EN CAJA UNICA (Anexar comprobante)
(=) DIFERENCIA A MI FAVOR QUE EN CASO DE SER AUTORIZADA SERÁ LIQUIDADADA EN LOS PRÓXIMOS DÍAS \$ 57.80

Nota: En caso de que la diferencia a cargo no sea depositada en Caja Unica ó la comprobación (parical ó total) no cumpla con la legislación aplicable, será descontada a través de nómina, en la quincena mas próxima a la fecha de la presente liquidación, tal como lo autorizo en el formato de solicitud de viaticos ó gastos. Por lo anterior expuesto el interesado otorga nuevamente su autorización para dicho descuento.

FIRMA DEL INTERESADO (Signature)
FIRMA DEL SECRETARIO ADMINISTRATIVO (Signature)
FIRMA DEL DIRECTOR, COORDINADOR Ó JEFE DE ÁREA (Signature)

AUTORIZACIÓN DE DIFERENCIA A FAVOR

DIRECTOR ADMINISTRATIVO

ROSA DEL TEPEYAC FLORES DAVILA

RFC: FODR531225174

Tipo de Comprobante: I - Ingreso
Lugar de Expedición: 27980
Régimen Fiscal: 612 - Personas Físicas con Actividades Empresariales y Profesionales

Forma de pago: 28 - Tarjeta de débito
Método de pago: PUE - Pago en una sola exhibición
Moneda: MXN - Peso Mexicano
Exportación: 01 - No aplica

Folio: CFDI - 7183
Fecha: 24/10/2024 10:07:57
Tipo de cambio:

Datos del cliente

Cliente: UNIVERSIDAD AUTONOMA DE CHIHUAHUA
R.F.C.: UAC681018EG1
Domicilio fiscal: 31000
Uso CFDI: G03 - Gastos en general
Régimen fiscal: 603 - Personas Morales con Fines no Lucrativos

Cantidad	Unidad	Clave Unidad SAT	Clave Producto/Servicio	Concepto / Descripción	Valor Unitario	Descuentos	Impuestos	Importe
4.00	NOCHE	DAY - Día	90111503 - Hospedajes de cama y desayuno	HOSPEDAJE	2,500.00	0.00	002 - IVA - 1,600.00	10,000.00

Importe con letra

ONCE MIL NOVECIENTOS PESOS 00/100 M.N.

Subtotal	10,000.00
Impuestos Traslados	1,600.00
I.S.H.	300.00
Total	11,900.00

CFDI Relacionados

Tipo Relación: CFDI Relacionados



Serie del Certificado del emisor	00001000000509151375
Folio fiscal	E7DA3D89-2128-453E-AE25-476C6C5A5096
No. de Serie del Certificado del SAT	00001000000709182898
Fecha y hora de certificación	Octubre 24 2024 - 10:08:00

Este documento es una representación impresa de un CFDI

Sello Digital del CFDI

QLz6x5dU7skBkucuxnP0fh9CkZp2Ez9OMS9cInGn1tLTUI7pHv6yyAgHWctDE34ydr9k4NPv6SHnb5xbzZfWZx
XoDuyI/1CWCIQI23F4OqgFyKveYXlL88FoPrMtMPkMgyolkfQZVPvLEEmQjnR1+XI1SXUE7mdZOIMpts+80Fe
2+iHsJWh7/Rrau9oBrC6dqf88Yh/I/jskVesdxxqpiemTNg+LlowBN54EkWdZp2HC9Pals44Ur++I2u4cCOxs
VhNseECY+Z77e/Cn4NGLqNkW4YKRjYl6pk1EEpfUmVfwejg25pROW1h2+7+U8S2JN9I0rd61cFzsev7pRvfg==

Sello del SAT

TMKMFwOk3PVQyQOCKpcCHcmT+WornHbWvMqcZSqPcA2yaHUK+6Cb0gOfFKI7Th9eVHsj/Ug1DmQwENfB
PW+5rhExzhcTGZg9+V2Hjct0/zVvfxu9Q6Yl7erkN0hTUOvbjH7QuE82znqeeUN4M9rUxM//Knykl2
dNgM6Eez4xqt9ansPe8a47yJzrnPUvsluHIEkAccA0cz5UK/8iPJ8DekJrbTKOLQ5O7s4Pw86I0CQ1U
E305PFU385nBTNVup9XSzYyDBilapKsdfPXAaEUWihHDDVmjja3346F3wQhPALmc+utpGnPhgVj+PV63c
6dL7gtWjnyV7UsBklSwqg==

Cadena original del complemento de certificación digital del SAT

||1.1|E7DA3D89-2128-453E-AE25-476C6C5A5096|2024-10-24T10:08:00|MAS0810247C0|QLz6
x5dU7skBkucuxnP0fh9CkZp2Ez9OMS9cInGn1tLTUI7pHv6yyAgHWctDE34ydr9k4NPv6SHnb5xbzZfW
ZxXoDuyI/1CWCIQI23F4OqgFyKveYXlL88FoPrMtMPkMgyolkfQZVPvLEEmQjnR1+XI1SXUE7mdZOIM
pts+80Fe2+iHsJWh7/Rrau9oBrC6dqf88Yh/I/jskVesdxxqpiemTNg+LlowBN54EkWdZp2HC9Pals44
Ur++I2u4cCOxsVhNseECY+Z77e/Cn4NGLqNkW4YKRjYl6pk1EEpfUmVfwejg25pROW1h2+7+U8S2JN9
I0rd61cFzsev7pRvfg=|00001000000709182898||

PAGADO

Hospedaja para Dra. Irma Otelia Mayra Meraz



Verificación de comprobantes fiscales digitales por internet

RFC del emisor	Nombre o razón social del emisor	RFC del receptor	Nombre o razón social del receptor
FODR531225J74	ROSA DEL TEPEYAC FLORES DAVILA	UAC681018EG1	UNIVERSIDAD AUTONOMA DE CHIHUAHUA
Folio fiscal	Fecha de expedición	Fecha certificación SAT	PAC que certificó
E7DA3D89-2128-453E-AE25-476C6C5A5096	2024-10-24T10:07:57	2024-10-24T10:08:00	MAS0810247C0
Total del CFDI	Efecto del comprobante	Estado CFDI	Estatus de cancelación
\$11,900.00	Ingreso	Vigente	Cancelable con aceptación

Imprimir



FACTURA (I - Ingreso)

ELISA MURRA RUENES

CAYUSO 4
PARRAS DE LA FUENTE CENTRO, PARRAS
COAHUILA, MEXICO CP. 27980
Código postal de lugar de expedición:27980
RFC: MURE600223EG8
Código de régimen fiscal:612
Personas Físicas con Actividades Empresariales y Profesionales

Folio Fiscal
480868E8-8734-41F4-B7A2-F307160D8860
No. de Serie del Certificado del CFD
00001000000510563934
Fecha y hora de emisión
2024-10-23T07:31:51
Folio
1729

CLIENTE

RFC UAC681018EG1
NOMBRE UNIVERSIDAD AUTONOMA DE CHIHUAHUA
USO DE CFDI G03 - Gastos en general
RÉGIMEN FISCAL 603 - Personas Morales con Fines no Lucrativos
DOMICILIO FISCAL 31000

Table with columns: CANTIDAD, CLAVE, NO. IDENTIFICACIÓN, CLAVE UNIDAD, DESCRIPCIÓN, P. UNITARIO, IMPORTE. Row 1: 1, 90101501, E48, CONSUMO DE ALIMENTOS Y BEBIDAS. Orden: 42, Fecha orden: 2024-10-22, \$198.28, \$198.28

Total letra
DOSCIENTOS TREINTA PESOS 00/100 M.N.

Observaciones

PAGADO

Summary table: SUBTOTAL \$198.28, DESCUENTO \$0.00, IVA 16.00% \$31.7200, TOTAL \$230.00

Forma de Pago 01 - Efectivo Método de pago PUE - Pago en una sola exhibición Condiciones de pago 0 días

Sello Digital del Emisor

OB9X99mQbJITQfgsoJk8VQUr33q4JusewuaGDKLMQtteZECclUHIEVw+cGU5qp7p4oGqoBSqXfwYxQckqA5XyqMHJ3v9X/VmD8bVl/mu79mBs3zF+nYuDQxc+8ufvgAlhhjWuhJcBcRAIffFsD...

Sello Digital del SAT

aQCyBFKPRgVT8P8cft/bMnUXb6thALiko7dC3xiMICRJEh4jds3xQxbr63YFsSRLwr+aw5OQX/lfg0KENjw1Jr7L4JAitH14+wGMFHuhZri686VkkTK3yI9NI629/J+g+5PDf+5Y1vsTfQuy0y2IFoa...

Cadena Original del complemento de certificación digital del SAT



||1.1|480868E8-8734-41F4-B7A2-F307160D8860|2024-10-23T07:46:51|PPD101129EA3|OB9X99mQbJITQfgsoJk8VQUr33q4JusewuaGDKLMQtteZECclUHIEVw+cGU5qp7p4oGqoBSqXfwYxQckqA5XyqMHJ3v9X/VmD8bVl/mu79mBs3zF+nYuDQxc+8ufvgAlhhjWuhJcBcRAIffFsDEIt33luH8wytwntRakJy0Q88vY+V0gZBG5wUbRifjL0YJd34QCD4hbTifiYspFyMsJTWh4VE1Q1D679zysMqE/F+RRQEYdZOK87KrtBWWdAzUvFOX+bVtoCv1T3K4O+9NTQSDLq8IXpKCTuBuGxGh41Ft0EdDvRB+qPT6NrlJ7cNek0L6OaKhifbupyCHotWBw==|00001000000705928441||

No. de Serie del Certificado del SAT 00001000000705928441
Fecha y hora de Certificación 2024-10-23T07:46:51

Handwritten signature

Consumo para Dra. Irma Ofelia Maya Meraz

**Verificación de comprobantes fiscales digitales por internet**

RFC del emisor	Nombre o razón social del emisor	RFC del receptor	Nombre o razón social del receptor
MURE600223EG8	ELISA MURRA RUENES	UAC681018EG1	UNIVERSIDAD AUTONOMA DE CHIHUAHUA
Folio fiscal	Fecha de expedición	Fecha certificación SAT	PAC que certificó
480868E8-8734-41F4-B7A2-F307160D8860	2024-10-23T07:31:51	2024-10-23T07:46:51	PPD101129EA3
Total del CFDI	Efecto del comprobante	Estado CFDI	Estatus de cancelación
\$230.00	Ingreso	Vigente	Cancelable sin aceptación

Imprimir

ELISA MURRA RUENES
CAYUSO 4
CENTRO
PARRAS DE LA FUENTE, COAHUILA CP: 27980
RFC: MURE600223EG8
CURP: MURE600223MCLRNLO5

Factura

Fecha	Folio
23/oct./2024 09:42:33	A1357

Cliente
UNIVERSIDAD AUTONOMA DE CHIHUAHUA

ESCORZA #900
CHIHUAHUA CENTRO
Chihuahua, Chih. CP: 31000
RFC: UAC681018EG1
Domicilio fiscal: 31000
Régimen fiscal: 603/Personas Morales con Fines no Lucrativos

Orden de compra	Condiciones	Vendedor	Vía de embarque
	Contado		

Artículo	Nombre	U.med.	Unidades	Precio	Desccto.	Importe
01	CONSUMO 90101500/Establecimientos para comer y beber	Servicio E48/Unidad de servicio	1	163.793		163.79

ena original del complemento de certificación digital del SAT:
...1428F270D-3964-7D46-93C3-5586586AF702|2024-10-24T09:54:29|SCD110105654|HCK4dibkuZx32NbrEnBcq76EKdmBcTpChmz0v/Xq1v1excU+xZWfKksLYnD3D8KUb8FZsWqp8H8odk1RfyEMuNe0JQ2q8zr8J6tBCmh00oirvYkiUtpm817Ja/IUYzv4o0
vhuZecJYWCV5s0KS/ZikPkwIKV+JCWw0FwbaFwK16ExnRhG61wDsx+7PU+hKaDuc0/u4HmvtwPrq/Wuf+8c9Yy5GZvHV/ruUgOJTfemT45r5Mu/Opcu/SymIxAEgeE2L+lvmlVLPYod9u8+fg5ZPj+GjqKpUlaqFiqWJ3Y5R2dSAnaDCPhRXw65LrXjxHTFWi7tV9
n0zGoiyw3Qwg==|00001000000702501858||
Sello digital del CFDI:
HCK4dibkuZx32NbrEnBcq76EKdmBcTpChmz0v/Xq1v1excU+xZWfKksLYnD3D8KUb8FZsWqp8H8odk1RfyEMuNe0JQ2q8zr8J6tBCmh00oirvYkiUtpm817Ja/IUYzv4o0vhuZecJYWCV5s0KS/ZikPkwIKV+JCWw0FwbaFwK16ExnRhG61wDsx+7PU+hKaDuc0/u4
HmvtwPrq/Wuf+8c9Yy5GZvHV/ruUgOJTfemT45r5Mu/Opcu/SymIxAEgeE2L+lvmlVLPYod9u8+fg5ZPj+GjqKpUlaqFiqWJ3Y5R2dSAnaDCPhRXw65LrXjxHTFWi7tV9n0zGoiyw3Qwg==
Sello digital del SAT:
m7+SnaI24f7lySWHjTsIre26vF8s12Hj/uFcg8q85FYoxac45pp27gXN8Qeyf1/9melxgRX/9cj+JrCc048iwha/Zjeq0cWnIdA+P0BLQV1cq3ughmctE9gTogbFvHnTR//JWSfdds00hWE1A19A0v16908z7S1Zauy//WqUn7TOrxVyy+PutXbJxNsGuSPDN3zI:ha6zOPi
7iPLTU912TSVUahsBuv2cndF0otzVX2Z7RF+wLdnx1Z3qkXSPVDMGfJrYScwFupFKnr8nUJ2iduONL0h8CUHV840ovXzn1X/mGQktVTCzjFaJn10DpOVUOalXiwGipR17A==

PAGADO

	(Ciento noventa pesos 00/100 m.n.)	Subtotal	163.79
	Método de pago: PUE/Pago en una sola exhibición	002 IVA 16%	26.21
	Forma de pago: 01/Efectivo Uso del CFDI: G03/Gastos en general	Total (MXN)	190.00

Este documento es una representación impresa de un CFDI. Folio del SAT: 428F270D-3964-7D46-93C3-5586586AF702
Fecha de certificación: 24/oct./2024 09:54:29 Certificado del emisor: 00001000000510563934 Certificado del SAT: 00001000000702501858
Régimen fiscal del emisor: 612/Personas Físicas con Actividades Empresariales y Profesionales Lugar de expedición: 27980

CFDI 4.0/Ingreso

Consumo para Dra. Irma Ofelia Maya Meruz

**Verificación de comprobantes fiscales digitales por internet**

RFC del emisor	Nombre o razón social del emisor	RFC del receptor	Nombre o razón social del receptor
MURE600223EG8	ELISA MURRA RUENES	UAC681018EG1	UNIVERSIDAD AUTONOMA DE CHIHUAHUA
Folio fiscal	Fecha de expedición	Fecha certificación SAT	PAC que certificó
428F270D-3964-7D46-93C3-5586586AF702	2024-10-23T09:42:33	2024-10-24T09:54:29	SCD110105654
Total del CFDI	Efecto del comprobante	Estado CFDI	Estatus de cancelación
\$190.00	Ingreso	Vigente	Cancelable sin aceptación

[Imprimir](#)

ROSA DEL-TEPEYAC FLORES DAVILA
RFC: FODR531225174

Tipo de Comprobante: 1 - Ingreso
 Lugar de Expedición: 27989
 Régimen Fiscal: 612 - Personas Físicas con Actividades Empresariales y Profesionales

Forma de pago: 01 - Efectivo
 Método de pago: PUE - Pago en una sola exhibición
 Moneda: MXN - Peso Mexicano
 Exportación: 01 - No aplica

Folio: **CFDI - 7182**
 Fecha: **24/10/2024 10:04:46**
 Tipo de cambio:

Datos del cliente
 Cliente: UNIVERSIDAD AUTONOMA DE CHIHUAHUA
 R.F.C.: UAC681018EG1
 Domicilio fiscal: 31000
 Uso CFDI: G03 - Gastos en general
 Régimen fiscal: 603 - Personas Morales con Fines no Lucrativos

Cantidad	Unidad	Clave Unidad SAT	Clave Producto/Servicio	Concepto / Descripción	Valor Unitario	Descuentos	Impuestos	Importe
1.00	SERVICIO	E48 - Unidad de servicio	90101501 - Restaurantes	CONSUMO DE ALIMENTOS	145.00	0.00	002 - IVA - 23.20	145.00

Importe con letra
 CIENTO SESENTA Y OCHO PESOS 20/100 M.N.

Subtotal	145.00
Impuestos Trasladados	23.20
LSH	0.00
Total	168.20

CFDI Relacionados:

Tipo Relación: _____ CFDI Relacionados: _____



Serie del Certificado de Remisor: 00001000000509151375
 Folio fiscal: 47A603E1-E353-43BC-B5F6-CC03C3CF188
 No. de Serie del Certificado del SAT: 00001000000709182898
 Fecha y hora de certificación: Octubre 24 2024 - 10:04:49

Este documento es una representación impresa de un CFDI

Sello Digital del CFDI
 GAJV6MnSjyqQEKZ5d1GorPmp0dUt2aZaB2gdZipGV/rVmkY5AggHkzeT8uj4oOlzIOLlOzW5OFqezbBZ6fk1Q.5XfgaOOaeuQYpSjYvbMplpP0jdzd997fuTDGMZFiafoMAARaNXd7bCxabVBS9kkNuls5j53OAY7InNko0i7DdCYW3EXDjVBrq4GoYECsips6X4H6IWkyGwzu/ap2g2LmlF0yAkPlaAYLjQYn/www4kv0qWeEm9ZEXHlQA1wYhrXGyPFOxwK7i+dkSLCqeomjFn4WAYq0r7laA9f+INyY09lLsqLwvwnC2cjCwA9V1nQ/LCYquBGEeFymhc/5cLSUQ==

Sello del SAT
 QyTYORUKQTdJqmPCObTRBe7i5xKQVenvyo+FvsrAloQQNCAfLsd21H6/L3ULKLuzx6nRI04IsLzm9vbsETuvORFsoQMwz/i07ZEIHsp3feUR9O2QGbu8oqU7N40ozvtmSYcCGmVuRNDSMlcNqcSOrLUkI2xiUOaCNCvDacjAIN5t0Ht8eFJHjwFRwha12tOQyETSW4F17aWmxVzfU0Ubb8qS05uCj4z6TJD3Vy8PaysdtVuU9O9j9R9YVpLCEpLhY1Cqc0GFCdWMYE5uV8yUiiHfx/3jnCGJmJqYVQS519wwSujpCmZhmjZvFVdG1Tda77+WvGAVdd8HxMp8M4Q==

Cadena original del complemento de certificación digital del SAT
 ||1.1|47A603E1-E353-43BC-B5F6-CC03C3CF188|2024-10-24T10:04:49|MAS0810247C0|GAJV6MnSjyqQEKZ5d1GorPmp0dUt2aZaB2gdZipGV/rVmkY5AggHkzeT8uj4oOlzIOLlOzW5OFqezbBZ6fk1Q5XfgaOOaeuQYpSjYvbMplpP0jdzd997fuTDGMZFiafoMAARaNXd7bCxabVBS9kkNuls5j53OAY7InNko0i7DdCYW3EXDjVBrq4GoYECsips6X4H6IWkyGwzu/ap2g2LmlF0yAkPlaAYLjQYn/www4kv0qWeEm9ZEXHlQA1wYhrXGyPFOxwK7i+dkSLCqeomjFn4WAYq0r7laA9f+INyY09lLsqLwvwnC2cjCwA9V1nQ/LCYquBGEeFymhc/5cLSUQ==|00001000000709182898||

ROSA DEL-TEPEYAC FLORES DAVILA

[Handwritten Signature]

Consumo para Dra. Irma Ofelia Mayu Meraz

**Verificación de comprobantes fiscales digitales por internet**

RFC del emisor	Nombre o razón social del emisor	RFC del receptor	Nombre o razón social del receptor
FODR531225J74	ROSA DEL TEPEYAC FLORES DAVILA	UAC681018EG1	UNIVERSIDAD AUTONOMA DE CHIHUAHUA
Folio fiscal	Fecha de expedición	Fecha certificación SAT	PAC que certificó
47A603E1-E353-43BC-B5F6-CC03C3C2F188	2024-10-24T10:04:46	2024-10-24T10:04:49	MAS0810247C0
Total del CFDI	Efecto del comprobante	Estado CFDI	Estatus de cancelación
\$168.20	Ingreso	Vigente	Cancelable sin aceptación

Imprimir

ROSA DEL TEPEYAC FLORES DAVILA

RFC: FODR531225J74

Tipo de Comprobante: Ingreso
Lugar de Expedición: 27980
Regimen Fiscal: 612 - Personas Físicas con Actividades Empresariales y Profesionales

Forma de pago: 01 - Efectivo
Método de pago: PUE - Pago en una sola exhibición
Moneda: MXN - Peso Mexicano
Exposición: 01 - No aplica
Folio: CFDI - 7186
Fecha: 25/10/2024 08:18:11
Tipo de cambio:

Datos del cliente
Cliente: UNIVERSIDAD AUTONOMA DE CHIHUAHUA
R.F.C.: UAC681018EG1
Domicilio fiscal: 31000
Uso CFDI: G03 - Gastos en general
Regimen fiscal: 603 - Personas Morales con Fines no Lucrativos

Table with 9 columns: Cantidad, Unidad, Clave Unidad SAT, Clave Producto/Servicio, Concepto/Descripción, Valor Unitario, Descuentos, Impuestos, Importe. Row 1: 1.00, SERVICIO, E48 - Unidad de servicio, 90101501 - Restaurantes, CONSUMO DE ALIMENTOS, 210.00, 0.00, 002 - IVA - 33.60, 210.00

Importe en letra: DOSCIENTOS CUARENTA Y TRES PESOS 60/100 M.N.
Subtotal: 210.00
Impuestos Traslados: 33.60
I.S.H.: 0.00
Total: 243.60

CFDI Relacionados:

Tipo Relación: CFDI Relacionados



Serie del Certificado del emisor: 00001000000509151375
Folio fiscal: DCB8A0BD-CF23-40C6-B85B-FA4640AD51B9
No. de Serie del Certificado del SAT: 00001000000709182898
Fecha y hora de certificación: Octubre 25 2024 - 08:18:13

Este documento es una representación impresa de un CFDI

Sello Digital del CFDI

RbJAmxsqWIndcpUD+fONTD6H/tWALLOHlj43oKqRhd04WX3JBwDdiifJLPA9qAQF7TCG3zVktRuEShmjHMkk7j+IHJ9QdSAWKRixF7EvHAIhw+DwWzs3LrBQfX0fN4CSgE0zxb6KRsGyNO3Lz1I4SVIGv1kPAXEAZ6vQagqKwP Cij4LuYrOR+QzmmwSaynVuArKBy1XxK2G5B+wWXPLO3uHZHOar07TPy4ThWB5PtgK5XHNqD9UUVkLs5/6hV1o1S dMoJrcBD29t38g53M9F8KE3pr9uLOYSWaXahtEhWwf+9uXmpip69HNugHw36bmhgYZ5+xyNqOR9p9rBBSJ+IA==

Sello del SAT

HAt4E4SDmASGNcWvghbXQaxm2N3LXDfasLxfBi1jHx7Bjznw.Gr4zp7U42+OcuYMGCKNkh2mecdm08n AU15Qa0ZemSvv09HGet+oe8NAstvV2vbSZyJZzx53+Lr2eFN1d5pOTKf0JU0PKbExSLwZdND/momiHEG o3Z0DQ2F5lyNKygYXeER3e8DTet7lQxyd+xSvBRffzbG5VCb4HuWMgTdLnjlEm3NBQQGZn1BAlmqQed V2kYSLQkTyZ7WNI08sVMT58V3TwsDoQUjBu4wazhZ10lIWEFE/ldwWdONy0SBt4V4kWjVLO2Hxe+WGgU NYcDK2maZL7mRfGTObcG7g==

Cadena original del complemento de certificación digital del SAT

||1.1|DCB8A0BD-CF23-40C6-B85B-FA4640AD51B9|2024-10-25T08:18:13|MAs0810247C0|RbJA mxsqWIndcpUD+fONTD6H/tWALLOHlj43oKqRhd04WX3JBwDdiifJLPA9qAQF7TCG3zVktRuEShmjHMkk 7j+IHJ9QdSAWKRixF7EvHAIhw+DwWzs3LrBQfX0fN4CSgE0zxb6KRsGyNO3Lz1I4SVIGv1kPAXEAZ6v QagqKwP Cij4LuYrOR+QzmmwSaynVuArKBy1XxK2G5B+wWXPLO3uHZHOar07TPy4ThWB5PtgK5XHNqD9U VklS5/6hV1o1SdMoJrcBD29t38g53M9F8KE3pr9uLOYSWaXahtEhWwf+9uXmpip69HNugHw36bmhgYZ5 +xyNqOR9p9rBBSJ+IA==|00001000000709182898||

PACAPAO

Handwritten signature of Irma Ofelia Maya Meraz

Consumo para Dra. Irma Ofelia Maya Meraz



Verificación de comprobantes fiscales digitales por internet

RFC del emisor	Nombre o razón social del emisor	RFC del receptor	Nombre o razón social del receptor
FODR531225J74	ROSA DEL TEPEYAC FLORES DAVILA	UAC681018EG1	UNIVERSIDAD AUTONOMA DE CHIHUAHUA
Folio fiscal	Fecha de expedición	Fecha certificación SAT	PAC que certificó
DCB8A0BD-CF23-40C6-B85B-FA4640AD51B9	2024-10-25T08:18:11	2024-10-25T08:18:13	MAS0810247C0
Total del CFDI	Efecto del comprobante	Estado CFDI	Estatus de cancelación
\$243.60	Ingreso	Vigente	Cancelable sin aceptación

Imprimir

ALIMENTOS Y FRANQUICIAS
Lugar de expedición: 35019
R.F.C. AFR890927NG3
Régimen Fiscal: 601 General
de ley Personas Morales

Hoja (1)	
Fecha	2024-10-26T00:00:00
No. Certificado	00001000000508069847
Serie y Folio	KPG 4824
Folio Fiscal	16FADA73-5AEF-4719-A91C-645B17AE8C91
Forma y método de pago	28 Tarjeta de débito PUE Pago en una sola exhibición
Condiciones de pago	
Tipo de comprobante	Ingreso
Moneda	MXN
Pedido No.	
Exportación	01 No aplica

Facturado a: UNIVERSIDAD AUTONOMA DE CHIHUAHUA

Residencia Fiscal:

Domicilio Fiscal: 31000

USO CFDI: G03 Gastos en general

Régimen Fiscal: 603 Personas Morales con Fines no Lucrativos

RFC UAC681018EG1

Cantidad	Unidad de medida	Código de producto	Descripción	Valor Unitario	Importe
1	Unidad de servicio(E48)	1372100122430077	90101503 CONSUMO DEL DÍA 26/10/2024, según Número de Folio 1372100122430077	\$153.45	\$153.45
SUBTOTAL					\$153.45
IVA al 00.16					\$24.55
TOTAL					\$178.00

(CIENTO SETENTA Y OCHO PESOS 00/100 M.N.)



Cadena Original

||4.0|KPG|4824|2024-10-26T00:00:00|28|00001000000508069847|153.45|MXN|178.00||01|PUE|3501
9|AFR890927NG3|ALIMENTOS Y FRANQUICIAS|601|UAC681018EG1|UNIVERSIDAD AUTONOMA DE CHIHUAHUA|
31000|603|G03|90101503|1372100122430077|1|E48|Unidad de servicio|CONSUMO DEL DÍA 26/10/202
4, según Número de Folio 1372100122430077|153.45|153.45|02|153.45|002|Tasa|0.160000|24.55|
153.45|002|Tasa|0.160000|24.55|

Sello Digital del CFDI

joRZ+UPzb49wamg5bbox6vO/ULqJQgqRPM7KIDIFG1fwznrUdkJvBD7B1j4gc/xE8LIHYVRdlirtDLFz1E3hjpgdf5
P+y3RKLNjNSVDJrJJuYVvWwKuT6knsYTUHKfj1X1UJY/SsQZhAlchdi/c8PpmdCwx4HHUbiKzMWcqKzNEoJyGKW+knG
iI0N47apMCadBBbr4Z7eiZiW3sHFJAUJvuqnRXMI/WTnIsoiVqRQw9dG03bEQGjT0oYHMLOLYjHIDuseGoy8wSRa3
SVn9pXQtJu2+2Pi6xOqgDVI0xJn1SydAgmmsUSwt8SU+YPY4iBdK8chVHDtn2I7JuzOJA8w==

Sello del SAT

sWoOZ6rmBwv47daaxXYgoktHD31Bnkww4pAiOLJBj80bnxRNaYuVHq1odF2srs4ruTJpWxWX44Fd28yj+QlcBIDUxS
HMMha5IUuFGbvHX81565atnfdAvAJR1o4NLZnchNk0fJc5E2QVolE0iOh3HbyG+42ZlpR9T9cKuo5Linn1dEp7WDP
daiyS7ExiMdhuyb/kHUSaUbXUaWeGrroQVlpRETW1nr8nCR6dmCfSebXGoHJyoz2sDKvaDMhhRIZEFg0BnU3pvtjld
gacnXmDfA8Ri+teeVhbJTIbq3x8SnejBPaaEt1bbGvyoVKEbaAFM3kZGdIWxwbeQE/G2q0FQ==

Cadena Original del complemento de certificación digital del SAT

||1.1|16FADA73-5AEF-4719-A91C-645B17AE8C91|2024-10-27T20:11:16|joRZ+UPzb49wamg5bbox6vO/ULq
JQgqRPM7KIDIFG1fwznrUdkJvBD7B1j4gc/xE8LIHYVRdlirtDLFz1E3hjpgdf5P+y3RKLNjNSVDJrJJuYVvWwKuT6k
nsYTUHKfj1X1UJY/SsQZhAlchdi/c8PpmdCwx4HHUbiKzMWcqKzNEoJyGKW+knGii0N47apMCadBBbr4Z7eiZiW3sH
FJAUJvuqnRXMI/WTnIsoiVqRQw9dG03bEQGjT0oYHMLOLYjHIDuseGoy8wSRa3SVn9pXQtJu2+2Pi6xOqgDVI0xJn
1SydAgmmsUSwt8SU+YPY4iBdK8chVHDtn2I7JuzOJA8w==|00001000000708518608||

Folio Fiscal: 16FADA73-5AEF-4719-A91C-645B17AE8C91

No de Serie del Certificado del SAT.: 00001000000708518608 Fecha y hora de
certificación: 2024-10-27T20:11:16 RFC PROVEEDOR TIMBRADO: IAD121214B34 Versión CFDI: 4.0

Efectos Fiscales al pago

Este documento es una representación impresa de un CFDI

PAGADO

Consumo para Dra. Irma Ofelia Maya Meraz

**Verificación de comprobantes fiscales digitales por internet**

RFC del emisor	Nombre o razón social del emisor	RFC del receptor	Nombre o razón social del receptor
AFR890927NG3	ALIMENTOS Y FRANQUICIAS	UAC681018EG1	UNIVERSIDAD AUTONOMA DE CHIHUAHUA
Folio fiscal	Fecha de expedición	Fecha certificación SAT	PAC que certificó
16FADA73-5AEF-4719-A91C-645B17AE8C91	2024-10-26T00:00:00	2024-10-27T20:11:16	IAD121214B34
Total del CFDI	Efecto del comprobante	Estado CFDI	Estatus de cancelación
\$178.00	Ingreso	Vigente	Cancelable sin aceptación

Imprimir



UNIVERSIDAD AUTÓNOMA DE CHIHUAHUA

UNIVERSIDAD AUTÓNOMA DE CHIHUAHUA
FACULTAD DE CIENCIAS AGROTECNOLOGICAS
LISTA DE ASISTENCIA

CICLO ESCOLAR: 2024-SEM-AGO/DIC(12 Ago 2024-29 Nov 2024) GRUPO: IH07 CAMPUS: CUAUHTEMOC NIVEL: LICENCIATURA
FECHA: 03-Abr-2024 MAESTRO: - IRMA OFELIA MAYA MERAZ
MATERIA: PI601 - PRACTICA INTEGRADORA VI OPCION: -
TIPO DE GRUPO: PRACTICA

OCTUBRE

Table with columns: MATRICULA, NOMBRE DEL ALUMNO, and 31 days (1-31), plus FALTAS and CALIFICACION. Rows include students like CARRILLO GUTIERREZ IMER REFUGIO, SOLANO MADRID KARINA LIZETH, etc.

REGLAMENTO GENERAL ACADÉMICO
ARTÍCULO 16

... "Por ningún motivo se admitirán personas como oyentes en las asignaturas"



UNIVERSIDAD AUTÓNOMA DE CHIHUAHUA

UNIVERSIDAD AUTÓNOMA DE CHIHUAHUA FACULTAD DE CIENCIAS AGROTECNOLOGICAS LISTA DE ASISTENCIA

CICLO ESCOLAR:	2024-SEM-AGO/DIC(12 Ago 2024-29 Nov 2024)	GRUPO:	IH06TN	CAMPUS:	CUAUHTEMOC	NIVEL:	LICENCIATURA		
FECHA:	03-Abr-2024	MAESTRO:	- IRMA OFELIA MAYA MERAZ						
<table border="1"> <tr><td>TIPO DE GRUPO:</td></tr> <tr><td>PRACTICA</td></tr> </table>		TIPO DE GRUPO:	PRACTICA	MATERIA:	OIH6-07 - VITICULTURA Y ENOLOGIA				
TIPO DE GRUPO:									
PRACTICA									
		OPCIÓN:	—						

OCTUBRE

MATRÍCULA	NOMBRE DEL ALUMNO		1	2	3	4	5	6	7	8	9	10	11	12	13	14	15	16	17	18	19	20	21	22	23	24	25	26	27	28	29	30	31	FALTAS	CALIFICACION
1	GOMEZ PEREZ ERNESTO	IH																																	
2	GARCIA GOMEZ PAOLA ITZEL	IH																																	
3	SERRANO BERUMEN JOSE LUIS	IH																																	
4	RUIZ BENCOMO CESAR OMAR	IH																																	
5	ESTRADA MARTINEZ ANGEL	IH																																	
6	GONZALEZ DURAN IVAN EDUARDO	IH																																	
7	HERNANDEZ VALENZUELA ARY	IH																																	
8	LOPEZ DOMINGUEZ PAULINA IBETH	IH																																	
9	MEDRANO SEPULVEDA GENOVEVA	IH																																	

REGLAMENTO GENERAL ACADÉMICO

ARTÍCULO 16

...”Por ningún motivo se admitirán personas como oyentes en las asignaturas”

CHIHUAHUA, CHIH. _____ DE _____ DE _____

MAESTRO



UNIVERSIDAD AUTÓNOMA DE CHIHUAHUA
FACULTAD DE CIENCIAS AGROTECNOLÓGICAS



REPORTE

**VIAJE DE PRÁCTICAS A PARRAS DE LA FUENTE Y SALTILLO
COAHUILA DE VITICULTURA Y ENOLOGÍA Y PRÁCTICA
INTEGRADORA VI DE LOS ESTUDIANTES DE LA FACULTAD DE
CIENCIAS AGROTECNOLÓGICAS, EXTENSIÓN CUAUTÉMOC**

**DOCENTE RESPONSABLE:
DRA. IRMA OFELIA MAYA MERAZ**

**ESTUDIANTES:
6° SEMESTRE IH
7° SEMESTRE IH**

CUAUHTÉMOC, CHIH., 28 DE OCTUBRE DE 2024

ITINERARIO DEL VIAJE A PARRAS DE LA FUENTE Y SALTILLO COAHUILA

1. MARTES 22 DE OCTUBRE

- 5:30 A.M. SALIDA DE CD. CUAUHTÉMOC, CHIH.
- 12:00-3:00 P.M. VISITA A CHAPINGO-URUZA, BERMEJILLO, DURANGO.
- 5:00 P.M. LLEGADA A PARRAS DE LA FUENTE-COAHUILA.
- 5:00 P.M. COMIDA Y DESCANSO EN EL HOTEL POSADA SANTA ISABEL.

2. MIÉRCOLES 23 DE OCTUBRE

- 8:30 A.M. SALIDA A VIÑEDOS DON LEO
- 12:00 P.M. LLEGADA A VIÑEDOS Y BODEGAS PARVADA
- 2:00 P.M. COMIDA
- 4:00 P.M. VISITA UNIVERSIDAD TECNOLÓGICA DE PARRAS (UTP)
- 6:00 P.M. VISITA A MONTERO
- 7:00 P.M. VISITA AL MUSEO REGIONAL DE FRANCISCO I. MADERO
- 8:00 P.M. VISITA AL CERRO DE LA IGLESIA DEL SANTO MADERO

3. JUEVES 24 DE OCTUBRE

- 9:00 A.M. SALIDA A SALTILLO-COAHUILA
- 11:30 A.M. LLEGADA A LA UNIVERSIDAD AUTÓNOMA AGRARIA ANTONIO NARRO (UAAAN).
- 4:00 P.M. COMIDA.
- 5:30 P.M. REGRESO A PARRAS DE LA FUENTE COAHUILA
- 7:30 P.M. LLEGADA AL HOTEL EN PARRAS DE LA FUENTE
- 8:00 P.M. CENA

4. VIERNES 25 DE OCTUBRE

- 9:00 A.M. VISITA A CASA MADERO, HACIENDA SAN LORENZO Y CASA VINÍCOLA.
- 11:30 P.M. VISITA A VIÑEDOS Y CASA VINÍCOLA RIVERO GONZÁLEZ (DR. EDUARDO MADERO TAMARGO).
- 2:00 P.M. VISITA A VIÑEDOS, BODEGA Y JARDÍN BOTÁNICO LAS PUDENCIANAS.
- 3:00 P.M. COMIDA
- 4:00 P.M. HACIENDA DEL ROSARIO
- 5:30 P.M. VIÑEDOS ILUSIÓN
- 6:30 P.M. VISITA AL ACUEDUCTO
- 7:30 P.M. LLEGADA AL HOTEL
- 8:00 P.M. CENA

5. SÁBADO 26 DE OCTUBRE

- 9:00 A.M. SALIDA DE REGRESO A CHIHUAHUA
- 12:00 P.M. COMIDA EN GOMEZ PALACIO DURANGO
- 1:30 P.M. SALIDA A CUAUHTÉMOC. CHIHUAHUA.
- 4:00 P.M. CAVALL 7 (CANCELADO POR PARTE DEL PERSONAL DEL VIÑEDO DEBIDO A UN EVENTO LLEVADO A CABO ESE DÍA).
- 7:30 P.M. LLEGADA A CD. CUAUHTÉMOC, CHIHUAHUA.

Los estudiantes de práctica integradora VI y de la materia de viticultura y enología, conocieron las instalaciones, oferta educativa y trabajos que se realizan en URUZA-Chapingo (Bermejillo).

Después conocieron los cultivos de la vid, y procesos para la elaboración de vinos en diversos viñedos y vinícolas del itinerario antes descrito en Parras de la Fuente. Desde la casa vinícola más antigua del continente americano (Casa Madero), hasta los más modernos con elaboración de vinos con certificaciones Kosher (Don Leo), además otras casas vinícolas y viñedos como Parvada, así como las instalaciones y trabajos que se realizan en la Universidad Tecnológica de Parras de la Fuente (UTP) y en la Universidad Autónoma Agraria Antonio Narro (UAAAN), esta última ubicada en Saltillo, finalmente el último día fueron recibidos y atendidos.

Además, en viñedos y casa vinícola Rivero González recibieron una plática de los viñedos y los manejos de la vid como podas, nutrición, riegos, propagación entre otros temas de gran relevancia para los estudiantes, esta plática fue atendida por el Dr. Eduardo Madero Tamargo y el enólogo de la vinícola el cual al explicar lo que se hacía en campo por el Dr., el enólogo como trabajaba la calidad de la uva en la bodega, en este la explicación del enólogo fue acompañada de una cata de vinos blancos, rosados y tintos de RG. Otros viñedos más pequeños fueron visitados como Pudencianas, Ilusión y Montero, finalizando con el acueducto. Finalmente, los alumnos fueron invitados a hacer sus prácticas profesionales en algunos viñedos visitados y a través de contactos de conocidos, también se les ofertó prácticas profesionales en el estado de Sonora, pero para trabajar con uva de mesa.



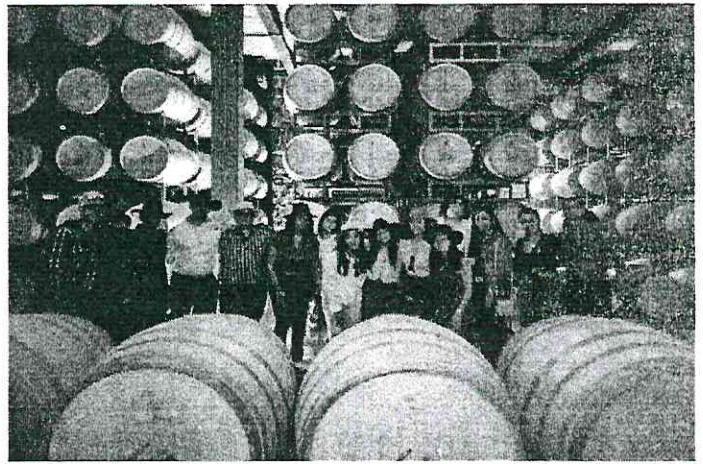
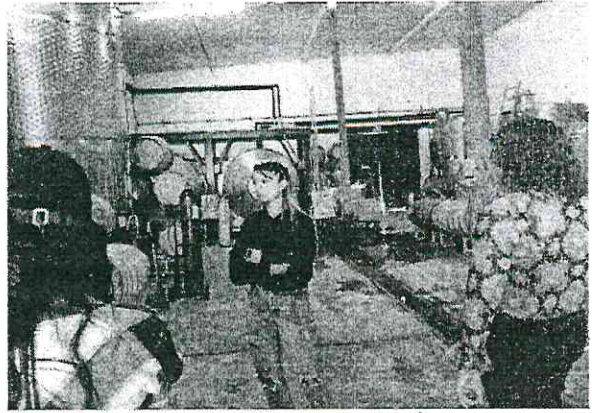
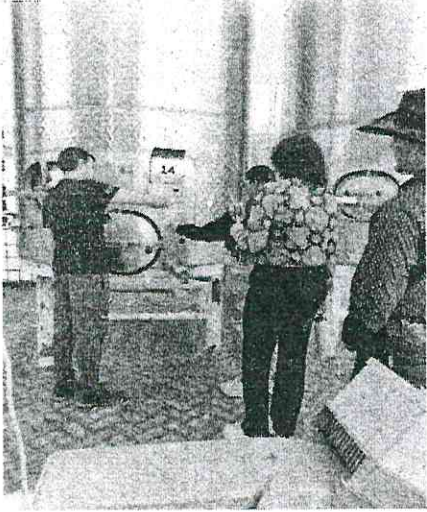

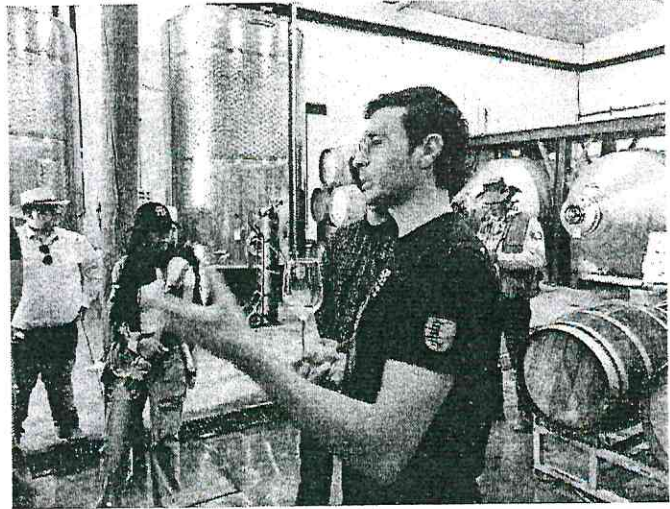



EXPERIENCIA DEL VIAJE

FAVOR DE LLENAR LOS ESPACIOS EN BLANCO(SOLO ALUMNOS).

NOMBRE DEL MAESTRO RESPONSABLE: Irma Ofelia Maya Meraz

NOMBRE DE LA MATERIA/S: Práctica integradora VI, Viticultura y enología

FECHA DEL VIAJE: 22-26 octubre 2024

EXPLICA BREVEMENTE CON TUS PALABRAS LA EXPERIENCIA OBTENIDA DE ESTE VIAJE:

1.- Fue una experiencia muy bonita y placentera, llena de risas y buen "Análisis" y compañía, en ambiente muy sano. Mértice" 348353

Isaac Prieto
359940

2.- Fue un gran viaje, fuimos a lugares muy bonitos e interesantes conocimos a personas con gran conocimiento y nos lo compartieron. Visitar las grandes casas de peras fue lo mejor y tener mejor con todos los compañeros. Karime Valverde

Fior Camona
359528

3.- Estuvo muy dinámico, aprendimos mucha sobre el proceso del vino, el como activar nuestros sentidos, conocimos un poco de la cultura de este lugar, fue muy bonita experiencia.

4.- Estuvo muy interesante ya que se vieron muchas cosas interesantes y nuevas sobre el proceso del vino, también los lugares fueron muy bonitos.

5.- Fue un viaje muy interesante y de mucho aprendizaje, conocimos personas con mucho conocimiento. Fue una gran convivencia con los compañeros y la maestra. Karina Solano M. 357640

Tamara RF.
365177

6.- Utilizó la perla cada día de la semana para este viaje, tomamos conocimiento amplio sobre el vino (como se realiza) Es muy importante saber sobre el vino :)

Ashley G.
363281

7.- Me gustó mucho la experiencia que nos brindó en cada lugar y cosas nuevas que aprendimos como diferentes variedades e historia de cada uno

Ashley Roquez.
360790

8.- Fue una gran experiencia, poder conocer el lugar de la ciudad del vino, el lugar turístico lleno de uvas que producen vino y la historia del lugar, y como me iba a ser ^{lo que es hoy.}

Paola Huel
barbara bonel
308169

9.- Fue un viaje muy satisfactorio y lleno de conocimiento como estudiante conocer y aprender con estas actividades son cosas que nunca se van a olvidar.

Zuleyca
Anura
Kortulu
0909

10.- El viaje me permitió complementar el previo conocimiento desahogado en clase de viticultura y enología, además de ser una experiencia muy grata.

Jesús Omar
Luz Boncano
348275

11.- Una gran experiencia que me permitió tener un panorama completamente distinto con respecto a la viticultura y de otras formas de estudio

Torge A.
Peña Villaseca
367404

12.- Una gran oportunidad conocer este tipo de lugares únicos del cual me he con un gran sabor de vida tanto los lugares vitícolas de este lugar como también a las personas involucradas
Una de las mejores experiencias

Victor Hugo
Cruvez Palma
318368

13.- gran experiencia el conocer todos los lugares que se conocen en este viaje, fue algo muy diferente a todo lo que estamos acostumbrados

Ernesto Romo
Perez 087648

14.- Conocer el proceso del vino desde la experiencia del viñedo me permitió complementar mis conocimientos en el tema del vino, ~~el vino~~

15.-

16.-

17.-



Usr: Diana Martínez
Rep: rptPoliza

UNIVERSIDAD AUTÓNOMA DE CHIHUAHUA CHIHUAHUA

Póliza: D18306 Del 04/11/2024

Fecha y hora de Impresión 19/dic./2024 12:48 p. m.
Página 1

Concepto: GP UF 4300 CR-12637 VIATICOS IRMA MAYA MERAZ, PARRAS DE LA FUENTE, COAH, 22-26 OCT 2024, Folio Comprobación de Gasto: 2955 Gasto por Comprobar: 2632

Beneficiario: MAYA MERAZ IRMA OFELIA

**Folio / Cheque : SPEI
6172**

No	Cuenta	Descripción de la cuenta	Cargo	Abono	Concepto del movimiento
0001	8240-1489U-UACH24-4300-37501-1	Viáticos en el país G. Corriente	\$11,900.00		FF:1489U, GC MAYA MERAZ IRMA OFELIA
0002	8240-1489U-UACH24-4300-37501-1	Viáticos en el país G. Corriente	\$230.00		FF:1489U, GC MAYA MERAZ IRMA OFELIA
0003	8240-1489U-UACH24-4300-37501-1	Viáticos en el país G. Corriente	\$190.00		FF:1489U, GC MAYA MERAZ IRMA OFELIA
0004	8240-1489U-UACH24-4300-37501-1	Viáticos en el país G. Corriente	\$168.20		FF:1489U, GC MAYA MERAZ IRMA OFELIA
0005	8240-1489U-UACH24-4300-37501-1	Viáticos en el país G. Corriente	\$243.60		FF:1489U, GC MAYA MERAZ IRMA OFELIA
0006	8240-1489U-UACH24-4300-37501-1	Viáticos en el país G. Corriente	\$120.20		FF:1489U, GC MAYA MERAZ IRMA OFELIA
0007	8220-1489U-UACH24-4300-37501-1	Viáticos en el país G. Corriente		\$11,900.00	FF:1489U, GC MAYA MERAZ IRMA OFELIA
0008	8220-1489U-UACH24-4300-37501-1	Viáticos en el país G. Corriente		\$230.00	FF:1489U, GC MAYA MERAZ IRMA OFELIA
0009	8220-1489U-UACH24-4300-37501-1	Viáticos en el país G. Corriente		\$190.00	FF:1489U, GC MAYA MERAZ IRMA OFELIA
0010	8220-1489U-UACH24-4300-37501-1	Viáticos en el país G. Corriente		\$168.20	FF:1489U, GC MAYA MERAZ IRMA OFELIA
0011	8220-1489U-UACH24-4300-37501-1	Viáticos en el país G. Corriente		\$243.60	FF:1489U, GC MAYA MERAZ IRMA OFELIA
0012	8220-1489U-UACH24-4300-37501-1	Viáticos en el país G. Corriente		\$120.20	FF:1489U, GC MAYA MERAZ IRMA OFELIA
0013	8250-1489U-UACH24-4300-37501-1	Viáticos en el país G. Corriente	\$11,900.00		FF:1489U, GD MAYA MERAZ IRMA OFELIA, Folio: 27063, Factura: A5096
0014	8250-1489U-UACH24-4300-37501-1	Viáticos en el país G. Corriente	\$230.00		FF:1489U, GD MAYA MERAZ IRMA OFELIA, Folio: 27066, Factura: D8860
0015	8250-1489U-UACH24-4300-37501-1	Viáticos en el país G. Corriente	\$190.00		FF:1489U, GD MAYA MERAZ IRMA OFELIA, Folio: 27067, Factura: AF702
0016	8250-1489U-UACH24-4300-37501-1	Viáticos en el país G. Corriente	\$168.20		FF:1489U, GD MAYA MERAZ IRMA OFELIA, Folio: 27427, Factura: F188
0017	8250-1489U-UACH24-4300-37501-1	Viáticos en el país G. Corriente	\$243.60		FF:1489U, GD MAYA MERAZ IRMA OFELIA, Folio: 27428, Factura: D51B9
0018	8250-1489U-UACH24-4300-37501-1	Viáticos en el país G. Corriente	\$120.20		FF:1489U, GD MAYA MERAZ IRMA OFELIA, Folio: 27429, Factura: 8C91
0019	8240-1489U-UACH24-4300-37501-1	Viáticos en el país G. Corriente		\$11,900.00	FF:1489U, GD MAYA MERAZ IRMA OFELIA, Folio: 27063, Factura: A5096
0020	8240-1489U-UACH24-4300-37501-1	Viáticos en el país G. Corriente		\$230.00	FF:1489U, GD MAYA MERAZ IRMA OFELIA, Folio: 27066, Factura: D8860
0021	8240-1489U-UACH24-4300-37501-1	Viáticos en el país G. Corriente		\$190.00	FF:1489U, GD MAYA MERAZ IRMA OFELIA, Folio: 27067, Factura: AF702
0022	8240-1489U-UACH24-4300-37501-1	Viáticos en el país G. Corriente		\$168.20	FF:1489U, GD MAYA MERAZ IRMA OFELIA, Folio: 27427, Factura: F188
0023	8240-1489U-UACH24-4300-37501-1	Viáticos en el país G. Corriente		\$243.60	FF:1489U, GD MAYA MERAZ IRMA OFELIA, Folio: 27428, Factura: D51B9
0024	8240-1489U-UACH24-4300-37501-1	Viáticos en el país G. Corriente		\$120.20	FF:1489U, GD MAYA MERAZ IRMA OFELIA, Folio: 27429, Factura: 8C91
0025	5137-37501	Viáticos en el país	\$11,900.00		FF:1489U, GD MAYA MERAZ IRMA OFELIA, Folio: 27063, Factura: A5096
0026	5137-37501	Viáticos en el país	\$230.00		FF:1489U, GD MAYA MERAZ IRMA OFELIA, Folio: 27066, Factura: D8860
0027	5137-37501	Viáticos en el país	\$190.00		FF:1489U, GD MAYA MERAZ IRMA OFELIA, Folio: 27067, Factura: AF702
0028	5137-37501	Viáticos en el país	\$168.20		FF:1489U, GD MAYA MERAZ IRMA OFELIA, Folio: 27427, Factura: F188
0029	5137-37501	Viáticos en el país	\$243.60		FF:1489U, GD MAYA MERAZ IRMA OFELIA, Folio: 27428, Factura: D51B9
0030	5137-37501	Viáticos en el país	\$120.20		FF:1489U, GD MAYA MERAZ IRMA OFELIA, Folio: 27429, Factura: 8C91
0031	2112-1-000001	PROVEEDOR GLOBAL		\$11,900.00	FF:1489U, GD MAYA MERAZ IRMA OFELIA, Folio: 27063, Factura: A5096
0032	2112-1-000001	PROVEEDOR GLOBAL		\$230.00	FF:1489U, GD MAYA MERAZ IRMA OFELIA, Folio: 27066, Factura: D8860
0033	2112-1-000001	PROVEEDOR GLOBAL		\$190.00	FF:1489U, GD MAYA MERAZ IRMA OFELIA, Folio: 27067, Factura: AF702
0034	2112-1-000001	PROVEEDOR GLOBAL		\$168.20	FF:1489U, GD MAYA MERAZ IRMA OFELIA, Folio: 27427, Factura: F188
0035	2112-1-000001	PROVEEDOR GLOBAL		\$243.60	FF:1489U, GD MAYA MERAZ IRMA OFELIA, Folio: 27428, Factura: D51B9



Usr: Diana Martínez
Rep: rptPoliza

UNIVERSIDAD AUTÓNOMA DE CHIHUAHUA CHIHUAHUA

Póliza: D18306 Del 04/11/2024

Fecha y hora de Impresión | 19/dic./2024
12:48 p. m.
Página | 2

Concepto: GP UF 4300 CR-12637 VIATICOS IRMA MAYA MERAZ, PARRAS DE LA FUENTE, COAH, 22-26 OCT 2024, Folio Comprobación de Gasto: 2955 Gasto por Comprobar: 2632

Beneficiario: **MAYA MERAZ IRMA OFELIA**

**Folio / Cheque : SPEI
6172**

No	Cuenta	Descripción de la cuenta	Cargo	Abono	Concepto del movimiento
0036	2112-1-000001	PROVEEDOR GLOBAL		\$120.20	FF:1489U, GD MAYA MERAZ IRMA OFELIA, Folio: 27429, Factura: 8C91
0037	8260-1489U-UACH24-4300-37501-1	Viáticos en el país G. Corriente	\$11,900.00		FF:1489U, GE MAYA MERAZ IRMA OFELIA
0038	8260-1489U-UACH24-4300-37501-1	Viáticos en el país G. Corriente	\$230.00		FF:1489U, GE MAYA MERAZ IRMA OFELIA
0039	8260-1489U-UACH24-4300-37501-1	Viáticos en el país G. Corriente	\$190.00		FF:1489U, GE MAYA MERAZ IRMA OFELIA
0040	8260-1489U-UACH24-4300-37501-1	Viáticos en el país G. Corriente	\$168.20		FF:1489U, GE MAYA MERAZ IRMA OFELIA
0041	8260-1489U-UACH24-4300-37501-1	Viáticos en el país G. Corriente	\$243.60		FF:1489U, GE MAYA MERAZ IRMA OFELIA
0042	8260-1489U-UACH24-4300-37501-1	Viáticos en el país G. Corriente	\$120.20		FF:1489U, GE MAYA MERAZ IRMA OFELIA
0043	8250-1489U-UACH24-4300-37501-1	Viáticos en el país G. Corriente		\$11,900.00	FF:1489U, GE MAYA MERAZ IRMA OFELIA
0044	8250-1489U-UACH24-4300-37501-1	Viáticos en el país G. Corriente		\$230.00	FF:1489U, GE MAYA MERAZ IRMA OFELIA
0045	8250-1489U-UACH24-4300-37501-1	Viáticos en el país G. Corriente		\$190.00	FF:1489U, GE MAYA MERAZ IRMA OFELIA
0046	8250-1489U-UACH24-4300-37501-1	Viáticos en el país G. Corriente		\$168.20	FF:1489U, GE MAYA MERAZ IRMA OFELIA
0047	8250-1489U-UACH24-4300-37501-1	Viáticos en el país G. Corriente		\$243.60	FF:1489U, GE MAYA MERAZ IRMA OFELIA
0048	8250-1489U-UACH24-4300-37501-1	Viáticos en el país G. Corriente		\$120.20	FF:1489U, GE MAYA MERAZ IRMA OFELIA
0049	8270-1489U-UACH24-4300-37501-1	Viáticos en el país G. Corriente	\$11,900.00		FF:1489U, GP UF 4300 CR-12637 VIATICOS IRMA MAYA MERAZ, PARRAS DE LA FUENTE, COAH, 22-26 OCT 2024, Folio Comprobación de Gasto: 2955 Gasto por Comprobar: 2632
0050	8270-1489U-UACH24-4300-37501-1	Viáticos en el país G. Corriente	\$230.00		FF:1489U, GP UF 4300 CR-12637 VIATICOS IRMA MAYA MERAZ, PARRAS DE LA FUENTE, COAH, 22-26 OCT 2024, Folio Comprobación de Gasto: 2955 Gasto por Comprobar: 2632
0051	8270-1489U-UACH24-4300-37501-1	Viáticos en el país G. Corriente	\$190.00		FF:1489U, GP UF 4300 CR-12637 VIATICOS IRMA MAYA MERAZ, PARRAS DE LA FUENTE, COAH, 22-26 OCT 2024, Folio Comprobación de Gasto: 2955 Gasto por Comprobar: 2632
0052	8270-1489U-UACH24-4300-37501-1	Viáticos en el país G. Corriente	\$168.20		FF:1489U, GP UF 4300 CR-12637 VIATICOS IRMA MAYA MERAZ, PARRAS DE LA FUENTE, COAH, 22-26 OCT 2024, Folio Comprobación de Gasto: 2955 Gasto por Comprobar: 2632
0053	8270-1489U-UACH24-4300-37501-1	Viáticos en el país G. Corriente	\$243.60		FF:1489U, GP UF 4300 CR-12637 VIATICOS IRMA MAYA MERAZ, PARRAS DE LA FUENTE, COAH, 22-26 OCT 2024, Folio Comprobación de Gasto: 2955 Gasto por Comprobar: 2632
0054	8270-1489U-UACH24-4300-37501-1	Viáticos en el país G. Corriente	\$120.20		FF:1489U, GP UF 4300 CR-12637 VIATICOS IRMA MAYA MERAZ, PARRAS DE LA FUENTE, COAH, 22-26 OCT 2024, Folio Comprobación de Gasto: 2955 Gasto por Comprobar: 2632
0055	8260-1489U-UACH24-4300-37501-1	Viáticos en el país G. Corriente		\$11,900.00	FF:1489U, GP UF 4300 CR-12637 VIATICOS IRMA MAYA MERAZ, PARRAS DE LA FUENTE, COAH, 22-26 OCT 2024, Folio Comprobación de Gasto: 2955 Gasto por Comprobar: 2632
0056	8260-1489U-UACH24-4300-37501-1	Viáticos en el país G. Corriente		\$230.00	FF:1489U, GP UF 4300 CR-12637 VIATICOS IRMA MAYA MERAZ, PARRAS DE LA FUENTE, COAH, 22-26 OCT 2024, Folio Comprobación de Gasto: 2955 Gasto por Comprobar: 2632
0057	8260-1489U-UACH24-4300-37501-1	Viáticos en el país G. Corriente		\$190.00	FF:1489U, GP UF 4300 CR-12637 VIATICOS IRMA MAYA MERAZ, PARRAS DE LA FUENTE, COAH, 22-26 OCT 2024, Folio Comprobación de Gasto: 2955 Gasto por Comprobar: 2632
0058	8260-1489U-UACH24-4300-37501-1	Viáticos en el país G. Corriente		\$168.20	FF:1489U, GP UF 4300 CR-12637 VIATICOS IRMA MAYA MERAZ, PARRAS DE LA FUENTE, COAH, 22-26 OCT 2024, Folio Comprobación de Gasto: 2955 Gasto por Comprobar: 2632
0059	8260-1489U-UACH24-4300-37501-1	Viáticos en el país G. Corriente		\$243.60	FF:1489U, GP UF 4300 CR-12637 VIATICOS IRMA MAYA MERAZ, PARRAS DE LA FUENTE, COAH, 22-26 OCT 2024, Folio Comprobación de Gasto: 2955 Gasto por Comprobar: 2632
0060	8260-1489U-UACH24-4300-37501-1	Viáticos en el país G. Corriente		\$120.20	FF:1489U, GP UF 4300 CR-12637 VIATICOS IRMA MAYA MERAZ, PARRAS DE LA FUENTE, COAH, 22-26 OCT 2024, Folio Comprobación de Gasto: 2955 Gasto por Comprobar: 2632
0061	2112-1-000001	PROVEEDOR GLOBAL	\$12,852.00		FF:1489U, GP UF 4300 CR-12637 VIATICOS IRMA MAYA MERAZ, PARRAS DE LA FUENTE, COAH, 22-26 OCT 2024, Folio Comprobación de Gasto: 2955 Gasto por Comprobar: 2632



Usr: Diana Martínez
Rep: rptPoliza

**UNIVERSIDAD AUTÓNOMA DE CHIHUAHUA
CHIHUAHUA**

Póliza: D18306 Del 04/11/2024

Fecha y hora de Impresión | 19/dic./2024
12:48 p. m
Página | 3

Concepto: GP UF 4300 CR-12637 VIATICOS IRMA MAYA MERAZ, PARRAS DE LA FUENTE, COAH, 22-26 OCT 2024, Folio Comprobación de Gasto: 2955 Gasto por Comprobar: 2632

Beneficiario: **MAYA MERAZ IRMA OFELIA**

Folio / Cheque : SPEI
6172

No	Cuenta	Descripción de la cuenta	Cargo	Abono	Concepto del movimiento
0062	1123-01-017140	MAYA MERAZ IRMA OFELIA		\$12,852.00	FF.: GP UF 4300 CR-12637 VIATICOS IRMA MAYA MERAZ, PARRAS DE LA FUENTE, COAH, 22-26 OCT 2024, Folio Comprobación de Gasto: 2955 Gasto por Comprobar: 2632
			77,112.00	77,112.00	