

**ACUSE**



UNIVERSIDAD AUTÓNOMA DE  
CHIHUAHUA

D16468

SECRETARIA ADMINISTRATIVA

OFICIO: 965 /X/2024

Chihuahua, Chih., a 28 de octubre de 2024

C.P. IRMA ESTELA PEREZ LOO  
JEFA DEL DEPARTAMENTO DE CONTABILIDAD  
UNIVERSIDAD AUTÓNOMA DE CHIHUAHUA  
PRESENTE. -

Por medio de la presente, le envío un cordial saludo, así mismo se servirá encontrar la comprobación de gastos de HAZEL HOFFMAN ESTEVES No. Empleado: 11009, referente al oficio SA/011/2024 con fecha 10 de septiembre del 2024 por 6,092.00 (Seis mil noventa y dos pesos 00/100 M.N.), con motivo de viáticos a prácticas de alumnos en Corredor Comercial en Cuauhtémoc Chihuahua, dichas facturas se encuentran revisadas y validadas por el departamento de contabilidad de esta Facultad.

Sin más por el momento, agradeciendo de antemano sus atenciones, quedo de usted.

ATENTAMENTE

"INVESTIGAR, PRODUCIR, SUPERARSE"

DR. MIGUEL ÁNGEL PIÑÓN MIRAMONTES  
SECRETARIO ADMINISTRATIVO



FACULTAD DE CIENCIAS  
AGROTECNOLOGICAS  
SECRETARIA ADMINISTRATIVA

UNIVERSIDAD AUTONOMA DE CHIHUAHUA

**RECIBIDO**

29 OCT. 2024

DEPTO. DE CONTABILIDAD

FACULTAD DE CIENCIAS AGROTECNOLOGICAS

Av. Pascual Orozco s/n. Santo Niño, Campus I

Tel. +52 (614) 439 1844

Chihuahua, Chih. México



UNIVERSIDAD AUTÓNOMA DE  
CHIHUAHUA

**ACUSE**  
SECRETARÍA ADMINISTRATIVA  
OF:817 /2024  
ASUNTO- EL QUE SE INDICA

Chihuahua, Chih., 26 de septiembre del 2024

**L.A.E. ALBERTO ELOY ESPINO DICKENS**  
**DIRECTOR ADMINISTRATIVO**  
**UNIVERSIDAD AUTÓNOMA DE CHIHUAHUA**  
**PRESENTE. -**

Por medio de la presente, le envío un cordial saludo y, a su vez, solicito su amable apoyo para **gestionar** ante la instancia correspondiente la asignación de **viáticos**, por un monto de **\$3,646.00** (Tres mil seiscientos cuarenta y seis pesos 00/100 M.N.). Este recurso sería destinado a la maestra **Hazel Eugenia Hoffman Esteves**, con número de empleado \_\_\_\_\_, quien estará acompañada por los siguientes maestros.

**Adriana Torres Romero**, con número de empleado \_\_\_\_\_  
**Aarón Milburn Díaz** con numero de empleado \_\_\_\_\_  
**Artemio Ramírez López** con numero de empleado \_\_\_\_\_

Ambos docentes realizarán el traslado, junto con **62 estudiantes** del Campus **Chihuahua**, al **Corredor Comercial en Cuauhtémoc**, Chihuahua, el próximo **30 de septiembre**. La finalidad del viaje que los estudiantes identifiquen los distintos componentes del territorio, así como los polos de desarrollo de la región, empaque de manzana, entre otros aspectos relacionados.

Se anexa oficio, así como solicitud con información correspondiente, lista de alumnos, datos para transferencia y correo electrónico para envío de caratula de transferencia y formato de gasolina.

Agradeciendo de antemano su invaluable apoyo, quedo de Usted.

**ATENTAMENTE**  
**"INVESTIGAR, PRODUCIR, SUPERARSE"**

**DR. MIGUEL ÁNGEL PIÑÓN MIRAMONTES**  
**SECRETARIO ADMINISTRATIVO**



**FACULTAD DE CIENCIAS**  
**AGROPECUARIAS**  
**SRIA ADMINISTRATIVA**

UNIVERSIDAD AUTÓNOMA DE CHIHUAHUA  
**RECIBIDO**

C.c.p Minutario

27 SEP 2024  
DIRECCION ADMINISTRATIVA  
*María Luisa Ontiveros*

**FACULTAD DE CIENCIAS AGROPECUARIAS**  
Av. Pasenal Orozco s/n, Santo Niño, Campus I.  
Tel: +52 (614) 439 1844  
Chihuahua, Chih México





**UNIVERSIDAD AUTÓNOMA DE CHIHUAHUA**  
**SOLICITUD DE VIÁTICOS Y GASTOS DE VIAJE**

<b>NOMBRE:</b> HAZEL EUGENIA HOFFMANN ESTEVES		<b>ÁREA/U.A.:</b> FACULTAD DE CIENCIAS AGROTECNOLOGICAS	
<b>FECHAS SALIDA:</b> 30/09/2024	<b>RETORNO:</b> 30/09/2024	<b>EVENTO:</b> PRACTICA	
<b>Puesto:</b> <u>ACADEMICO</u>	<b>Fecha de elaboración:</b> <u>26-sep-24</u>	<b>No. Empleado:</b> _____	
<b>Transporte:</b> <u>Terrestre</u>	<b>Auto</b> _____	<b>Particular</b> _____	
<b>Solicita:</b> <u>Aéreo</u> <u>Público</u>	<b>AUTO UACH</b> _____	<b>Hospedaje</b> _____	
<b>Alimentos</b> <u>\$1,200</u>	<b>Taxi</b> _____	<b>Núm. noches de hotel</b> _____	
<b>Destino:</b> <u>CUAUHTEMOC CHIHUAHUA</u>	<b>Escalas:</b> _____		
<b>Número de acompañantes</b> _____	<b>Salida:</b> <b>Fecha:</b> <u>30-sep-24</u> <b>Hora:</b> <u>08:00 a. m.</u>		
<b>Regreso:</b> <b>Fecha:</b> <u>30-sep-24</u> <b>Hora:</b> <u>19:00 HRS</u>	<b>Duración de la comisión</b> _____		
<b>Cuenta de transferencia</b> _____	<b>Banco</b> <u>BBVA BANCOMER</u>		
<b>Clabe Interbancaria</b> _____	<b>Cel. Contacto</b> _____		

**JUSTIFICACIÓN DEL VIAJE**

**MOTIVO DE LA COMISIÓN:**

LA FINALIDAD DEL VIAJE ES QUE LOS ESTUDIANTES IDENTIFIQUEN LOS DISTINTOS COMPONENTES DEL TERRITORIO, ASI COMO  
LOS POLOS DE DESARROLLO DE LA REGION.

**ACOMPAÑANTES**

ADRIANA TORRES ROMERO ; AARON MILBURN DIAZ ; Y ARTEMIO RAMIREZ LOPEZ ;

SE ANEXA LISTAS DE LOS ESTUDIANTES

EN ESTA SALIDA SE SOLICITARON DOS CAMIONES, Y POR PARTE DE BIENES PATRIMONIALES SE LES ASIGO VIATICOS PARA LOS CHOFERES POR LA CANTIDAD DE \$ 4,892.00

**AUTORIZACIÓN**

INTERESADO

SECRETARIO ADMINISTRATIVO

DIRECTOR, COORDINADOR O  
COORDINADOR / J. ÁREA

DIRECTOR ADMINISTRATIVO

HAZEL EUGENIA HOFFMANN ESTEVES

DR. MIGUEL ÁNGEL PIÑÓN MIRAMONTES

DR. RICARDO AARÓN GONZÁLEZ ALDANA

L.A.E. ALBERTO ELOY ESPINO DICKENS

**RECIBO DE GASTOS COMPROBADO DESCUENTO VÍA NÓMINA**

Recibí de la UNIVERSIDAD AUTÓNOMA DE CHIHUAHUA LA CANTIDAD DE : \$ 6,092.00  
Con letra: (Seis mil noventa y dos pesos 00/100 M.N)

Por concepto de gastos a comprobar en comisión conferida y solicitada en el presente formato, me comprometo a comprobar los gastos que se realicen en la comisión dentro de los siguientes 5 días hábiles al regreso del viaje y en caso de tener remanente reintegrarlo a la Universidad por medio de la Cajas Únicas.

Debo y Pagaré: De no comprobar los gastos de la comisión conferida dentro de los siguientes 5 días hábiles al regreso del viaje, autorizo a la Universidad Autónoma de Chihuahua realice el descuento por nómina de la cantidad de \$6,092.00 conforme a la legislación aplicable.

Chihuahua, Chih. a 14 de OCTUBRE de 2024

**Número empleado:** \_\_\_\_\_

**Firma:** HAZEL EUGENIA HOFFMANN ESTEVES

**Nombre:** HAZEL EUGENIA HOFFMANN ESTEVES

**APLICACIÓN CONTABLE PRESUPUESTAL**

Suficiencia presupuestal 37501

Adeudos pendientes UNIVERSIDAD AUTÓNOMA DE CHIHUAHUA

Por los Boletos de Aviación: **RECIBIDO**

Por los Gastos a Comprobar: 27 SEP 2024

Vo.Bo. Contabilidad

VIA FOR 01

NO. de Revisión: 1

Fecha de Revisión: 2024

**DIRECCIÓN ADMINISTRATIVA**  
*María Luisa Ontiveros*



UNIVERSIDAD AUTÓNOMA DE  
CHIHUAHUA

DEPTO: SECRETARIA ACADÉMICA  
OFICIO: SA 011/10/2024  
ASUNTO: EL QUE SE INDICA

Chihuahua, Chih., 10 de septiembre de 2024.

**DR. MIGUEL ANGEL PIÑON MIRAMONTES**  
**SECRETARIO ADMINISTRATIVO**  
**FACIATEC-UACH**  
**PRESENTE.-**

Por medio de la presente le envié un cordial saludo, a la vez aprovecho para solicitarle **camión con combustible, chofer y casetas** para trasladar a **65 pasajeros**, así como **alimentos para 4 docentes** ya que asistirá del **Campus Chihuahua** a **"Corredor comercial en Cuauhtémoc, Chihuahua,"** Con fecha de salida el día **30 de septiembre** a las **8:00am** y su regreso será el mismo día **30 de septiembre** a las **7:00pm**, la maestra responsable de la salida es **Hazel Eugenia Hoffmann Esteves** llevando como acompañantes a los maestros: **Adriana Torres Romero, Aarón Milburn Díaz y Artemio Ramírez López.**

Sin más por el momento y de la manera más atenta, me es grato despedirme.

**"ATENTAMENTE**  
**"INVESTIGAR, PRODUCIR, SUPERARSE"**



**M.C. RAMÓN SAÚL LUJÁN AGUIRRE**  
**SECRETARIO ACADÉMICO**

FACULTAD DE CIENCIAS  
AGROTECNOLÓGICAS  
SECRETARÍA ACADÉMICA

*Victorias Obiteres*  
*4 x 892.00*  
*Total \$6,092.00*

*M. Sc. Dr.*  
*H. Milburn Díaz*  
*10/9/2024*



FACULTAD DE CIENCIAS AGROTECNOLÓGICAS  
Av. Pascual Orozco s/n, Santo Niño, Campus I.  
Tel. +52 (614) 439 1844  
Chihuahua, Chih. México





UNIVERSIDAD AUTÓNOMA DE CHIHUAHUA

FORMATO DE COMPROBACIÓN DE VIATICOS Y GASTOS

NOMBRE: Hazel Eugenia Hoffmann Esteves
PUESTO: Docente FECHA: 02/10/2024
ADSCRIPCIÓN: FACIATEC No. EMPLEADO:

RESULTADO OBTENIDO EN LA COMISIÓN CONFERIDA

se realizó el viaje de practica al corredor comercial de Cuauhtémoc con los grupos de cultura emprendedora y complejidad territorial , donde se inició el recorrido en el museo menonita, donde dieron un panorama amplio desde la llegada de los Menonitas a Chih,sus costrumbresm tardiciones, idiomas, estilo de vida, entre otras cosas, posteriormente fuimos a la empacadora de manzana ViaFresh donde detenidamente nos explicaron el proceso del empaque desde la recepción de la manzana hasta el empaque en sus dos presentaciones, finalizamos la practica en el empresa Agronegocios Cuauhtémoc donde conocimos el proceso de elaboración de una "papilla" con altos estandares de calidad e inocuidad que se vende en diferentes partes del país

COMPROBACIÓN DE GASTOS

Table with 6 columns: No. Fra./Rbo., Nombre del Prestador del Servicio, Hotel, Alimentos, Combustible, Otros. Includes rows for JUAN SCHMITT FEHR and GOB DEL ESTADO PEAJE with monetary values.

LIQUIDACIÓN DE GASTOS

GASTOS A COMPROBAR RECIBIDOS POR TRANSFERENCIA No. REFBN00025453 DE FECHA 30-sep-24
CANTIDAD SOLICITADA \$ 6,092.00
(-) GASTOS COMPROBADOS EN EL PRESENTE FORMATO \$ 2,766.00
(=) DIFERENCIA A MI CARGO DEPOSITADA EN CAJA UNICA (Anexar comprobante) \$ 3,326.00

Nota: En caso de que la diferencia a cargo no sea depositada en Caja Unica ó la comprobación (parical ó total) no cumpla con la legislación aplicable, será descontada a través de nómina, en la quincena mas próxima a la fecha de la presente liquidación, tal como lo autorizo en el formato de solicitud de viaticos ó gastos. Por lo anterior expuesto el interesado otorga nuevamente su autorización para dicho descuento.

FIRMA DEL INTERESADO, FIRMA DEL SECRETARIO ADMINISTRATIVO, FIRMA DEL DIRECTOR, COORDINADOR Ó JEFE DE AREA. Includes signature lines and names.

AUTORIZACIÓN DE DIFERENCIA A FAVOR
DIRECTOR ADMINISTRATIVO



UNIVERSIDAD AUTONOMA DE CHIHUAHUA  
 CALLE ESCORZA 900  
 CHIHUAHUA, CHIH.  
 UAC681018EG1

Original

Fecha: 24/10/2024 13:14  
 Folio: 4282680-41  
 Caja: 10 MODULO FACULTAD DE DERECHO  
 Cajero: BLANCA AZUCENA GUERRA TARIN  
 No. Empleado: HAZEL EUGENIA HOFFMANN  
 ESTEVES

Facultad: 4300 FACULTAD DE CIENCIAS  
 AGROTECNOLOGICAS

Plan Estudios: Campus:

Descripción	Importe
FUNCIONARIOS EMPLEADOS Y MAESTROS(U.F.)	3,326.00

DEVOLUCION VIATICOS EFECTIVO	\$3,326.00
------------------------------	------------

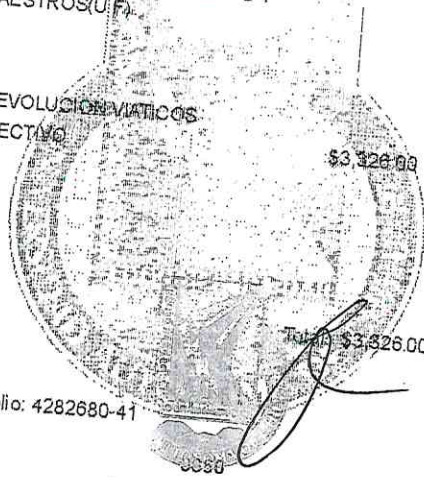

Folio: 4282680-41

**SOPERA**  
 \*TOMA EN CUENTA QUE TIENES HASTA FIN DE MES  
 PARA FACILITAR TU PAGO\*

\*4282680\*





**JUAN SCHMITT FEHR**  
 Perif. Gomez Morin km 1 No 1950  
 Ampliación Mirador  
 Cuauhtemoc, Chihuahua CP: 31543  
 RFC: SIFJ790810IY5  
 625 583-4400  
 losarcos\_@hotmail.com

# Factura

Fecha	Folio
30/sep./2024 16:43:52	FAC106648

## Cliente

UNIVERSIDAD AUTONOMA DE CHIHUAHUA

ESCORZA 900  
CENTRO

Chihuahua, Chih. CP: 31000  
 RFC: UAC681018EG1  
 Domicilio fiscal: 31000  
 Régimen fiscal: 603/Personas Morales con Fines no Lucrativos

Artículo	Nombre	U.med.	Unidades	Precio	Desccto.	Importe
CON	CONSUMO DE ALIMENTOS 90101501/Restaurantes	NA	1	431.04		431.04

### Cadena original del complemento de certificación digital del SAT:

||1.1|3B3C0DBA-8F2E-1A41-8C22-4E5F6EF08E0B|2024-09-30T16:43:55|SCD110105654|XNnn2KXe5zfcug1Ee7rLZy9bRggSj3YzhIbwMnWFZgppIckWomZG5eKw1KPin1JM+u7w9CEIQWuxKDZOmF4sAuWV95mGxm0bE1y5X+tBpo2gbYxdbDpf37w+sVuNwyuS4jFaCjwL7+w3y/caeb9r3SKGiftDwwQsEIKXvs1OCshKhfP8Xc3VumT3k8anwADQNL08hWm93fK30AxxOqKn8AVVYO6eRELkyNZ+6VGDeqZfM9YKvwo8BJH52Yw0E5xrZZI+QTdVcQucfV8X4pt5XHFUsJ6ZSjHdV33XtaqWcbZJO9ssOmlRe+atYD081ha8PUMt4G9hSXeyRjg==|00001000000702501858||

### Sello digital del CFDI:

e5zfcug1Ee7rLZy9bRggSj3YzhIbwMnWFZgppIckWomZG5eKw1KPin1JM+u7w9CEIQWuxKDZOmF4sAuWV95mGxm0bE1y5X+tBpo2gbYxdbDpf37w+sVuNwyuS4jFaCjwL7+w3y/caeb9r3SKGiftDwwQsEIKXvs1OCshKhfP8Xc3VumT3k8anwADQNL08hWm93fK30AxxOqKn8AVVYO6eRELkyNZ+6VGDeqZfM9YKvwo8BJH52Yw0E5xrZZI+QTdVcQucfV8X4pt5XHFUsJ6ZSjHdV33XtaqWcbZJO9ssOmlRe+atYD081ha8PUMt4G9hSXeyRjg==

### Sello digital del SAT:

AO+fkZ4RFSPayHZm27Y/zFD5AfnuVQgt6zP1N4khtP20F68rTLxTbEOce6JAurPxZlgIdfa70YNv7AYNQEtqP76gLORhXWq4e1+87AcOrh+JEbsA+OILc+erS1pGjmJGHqfmXh+NN+umCaCK9cgZEHM08/aSyTcOSI/mKy6fmi0NNOvTHUWcSEzXJUPQOxdGIEsIuAZ3rI5hYmf9378fzbEHmtTx3yWA+CgI6+OH0em4FPACLptgp5YSNerRKRONAP76ONTGfHd36Pg5c/tV4KZU6CvoomOQ9HRnoZWN5794sP4Z02aaJRPKIDY34/ZaqK7pzqOl+wFc95TKra==

PAGADO

Comensales:

Hazel Hoffmann E.  
 Adriana Torres R.  
 Aaron Millam D.  
 Artemio Ramirez L.



(Quinientos pesos 00/100 m.n.)

Método de pago: PUE/Pago en una sola exhibición  
 Forma de pago: 28/Tarjeta de débito  
 Uso del CFDI: G03/Gastos en general

Subtotal	431.04
002 Iva 16%	68.96
<b>Total (MXN)</b>	<b>500.00</b>

Este documento es una representación impresa de un CFDI. Folio del SAT: 3B3C0DBA-8F2E-1A41-8C22-4E5F6EF08E0B  
 Fecha de certificación: 30/sep./2024 16:43:55 Certificado del emisor: 00001000000509933477 Certificado del SAT: 00001000000702501858  
 Régimen fiscal del emisor: 612/Personas Físicas con Actividades Empresariales y Profesionales Lugar de expedición: 31543



### Verificación de comprobantes fiscales digitales por internet

RFC del emisor	Nombre o razón social del emisor	RFC del receptor	Nombre o razón social del receptor
SIFJ790810IY5	JUAN SCHMITT FEHR	UAC681018EG1	UNIVERSIDAD AUTONOMA DE CHIHUAHUA
Folio fiscal	Fecha de expedición	Fecha certificación SAT	PAC que certificó
3B3C0DBA-8F2E-1A41-8C22-4E5F6EF08E0B	2024-09-30T16:43:52	2024-09-30T16:43:55	SCD110105654
Total del CFDI	Efecto del comprobante	Estado CFDI	Estatus de cancelación
\$500.00	Ingreso	Vigente	Cancelable sin aceptación

Imprimir





**Chihuahua**  
GOBIERNO DEL ESTADO

**CERTIFICADO DE PAGO POR DERECHO DE PEAJE**  
**FIBRA ESTATAL CHIHUAHUA SA DE CV**  
**FEC151125BQ8**

**FOLIO: PNR2635428**

Régimen Fiscal: 603- Personas Morales con Fines no Lucrativos

LUGAR Y FECHA DE  
EXPEDICIÓN

Chihuahua 31350  
03-10-2024

Nombre: UNIVERSIDAD AUTONOMA DE  
CHIHUAHUA

R.F.C: UAC681018EG1

Uso del CFDI: G03: En general

Folio Fiscal: 234398EA-C64E-9947-BD82-  
9E790560DC41

No. Certificado: 00001000000517786844

Este documento es una representación impresa de un CFDI

Versión:4.0

Clave Producto o Servicio	Clave Unidad	Cantidad	Descripción	Precio Unitario	Impuesto Univ.	Redondeo	Importe
93161700	C62	1	RD4220679765 CUAUHTEMOC	\$225.00	\$9.00	\$0.00	\$234.00
93161700	C62	1	RC2202148650 CUAUHTEMOC	\$225.00	\$9.00	\$0.00	\$234.00
93161700	C62	1	RC2202143195 CUAUHTEMOC	\$291.00	\$11.64	\$0.36	\$303.00
93161700	C62	1	RC5154354420 CUAUHTEMOC	\$291.00	\$11.64	\$0.36	\$303.00
UN MIL SETENTA Y CUATRO PESOS CON 00 CENTAVOS 00/100.-MXN						Subtotal	\$1,074.00
						Total	\$1,074.00

Método de Pago: PUE- Pago en una sola exhibición

Forma de Pago: Efectivo

Tipo De Comprobante: I- Ingreso

Cadena Original del Complemento de certificación digital del SAT:

||1.1|234398EA-C64E-9947-BD82-9E790560DC41|03/10/2024 11:40:42 a.  
m.|r4GY9P8IZZuss+xoUPAFJ0VPm+CkGMc7xpYJ0Rv2J+KfLf/xm14Gs/Bn8JKw9OhvK8QSZnA7POGTgPRxZf  
MfL7H2HDuXBQhFG5itcUEyzbQ5ea6cSvq4ne0MfidsQYeyuD6qbHTsWrsID8gFMU72ZnS6v6H3jZJ2V8BYa153  
AyjmsM0iKTjHjnFfscRxlndTWykJKZu1pfWkWT4n0UNoednTM0KuxWdHtNbvpmL0nRfx1b/PcnkNbCuiJxmT3  
TSoWN/i8iWLTfzhL0hkR62fgkjo0TW0d1ZVRZQ1r4yXVSLj/XuS0P/s4/pg6f9TbKoJPSVwIM0JJEUR6KEQwg==|00  
001000000702501858||



Sello SAT:

UnuQOpm9W/rVucDGesh7wLZTmjQhApJSCeyqnDz7s23dWSxA52Xnd4wFOGVJWEf1Jw2V33/pHgd3eWwyq9  
YRsgo8/uiYQxx1sbp9IITSVx7KVu7tfeZlbSmiKIPUhJB4bHVnJo0f9+uPYCQ/v3oHbPAjNCfkaG1qOKmgMmj+O  
Y1zjfx4VJ+Xrh9MdVOwq1OYH7STgsJKEqYKSeGu5aK4mS/FIvUzuiu9BJSRxmIxALajltmPXs663vj0LHvGjGcFz  
W8ah4IY9udr252RBYWkcbRwXcX941LRXowBfBKvXCKRiphxzFp1ixdqETxgpW7t8BqJFqoqbsRtYYSRYA==

Sello Digital del CFDI:

r4GY9P8IZZuss+xoUPAFJ0VPm+CkGMc7xpYJ0Rv2J+KfLf/xm14Gs/Bn8JKw9OhvK8QSZnA7POGTgPRxZfMfL  
L7H2HDuXBQhFG5itcUEyzbQ5ea6cSvq4ne0MfidsQYeyuD6qbHTsWrsID8gFMU72ZnS6v6H3jZJ2V8BYa153Ayj  
msM0iKTjHjnFfscRxlndTWykJKZu1pfWkWT4n0UNoednTM0KuxWdHtNbvpmL0nRfx1b/PcnkNbCuiJxmT3TS  
oWN/i8iWLTfzhL0hkR62fgkjo0TW0d1ZVRZQ1r4yXVSLj/XuS0P/s4/pg6f9TbKoJPSVwIM0JJEUR6KEQwg==

Fecha de Certificación  
03-10-2024 11:36:24

Versión  
1.1

No. Certificado SAT  
00001000000702501858

PAGADO

GOBIERNO DEL ESTADO DE CHIHUAHUA  
DERECHO POR USO DE CARRETERAS DE CUOTA

Caseta: CUAUHTEMOC  
Clase: T03B  
Tarifa: 291.00  
Impto Univ: 11.64  
Redondeo: 0.36  
Folio: 0154354

Fecha: 30/09/2024 09:30:05  
Carril/Sentido: 5B NOR-SUR  
Eje Ex: (+0)0.00  
Impto Univ Eje: 0.00  
Redondeo Eje: 0.00  
Importe Total: 303.00

FACTURACION: RC5154354420

En caso de un siniestro reporte inmediatamente al 8002886700 o al 8008002880 y proporcionar el No. de poliza: 1950201412. Vigencia para facturar 45 dias



R C 5 1 5 4 3 5 4 4 2 0



GOBIERNO DEL ESTADO DE CHIHUAHUA  
DERECHO POR USO DE CARRETERAS DE CUOTA

Caseta: CUAUHTEMOC  
Clase: T02B  
Tarifa: 225.00  
Impto Univ: 9.00  
Redondeo: 0.00  
Folio: 0202148

Fecha: 30/09/2024 17:29:52  
Carril/Sentido: 2A SUR-NOR  
Eje Ex: (+0)0.00  
Impto Univ Eje: 0.00  
Redondeo Eje: 0.00  
Importe Total: 234.00

FACTURACION: RC2202148650

En caso de un siniestro reporte inmediatamente al 8002886700 o al 8008002880 y proporcionar el No. de poliza: 1950201412. Vigencia para facturar 45 dias



R C 2 2 0 2 1 4 8 6 5 0



GOBIERNO DEL ESTADO DE CHIHUAHUA  
DERECHO POR USO DE CARRETERAS DE CUOTA

Caseta: CUAUHTEMOC  
Clase: T02B  
Tarifa: 225.00  
Impto Univ: 9.00  
Redondeo: 0.00  
Folio: 0220679

Fecha: 30/09/2024 09:32:05  
Carril/Sentido: 4B NOR-SUR  
Eje Ex: (+0)0.00  
Impto Univ Eje: 0.00  
Redondeo Eje: 0.00  
Importe Total: 234.00

FACTURACION: RD4220679765

En caso de un siniestro reporte inmediatamente al 8002886700 o al 8008002880 y proporcionar el No. de poliza: 1950201412. Vigencia para facturar 45 dias



R D 4-2 2 0 6 7 9 7 6 5



GOBIERNO DEL ESTADO DE CHIHUAHUA  
DERECHO POR USO DE CARRETERAS DE CUOTA

Caseta: CUAUHTEMOC  
Clase: T03B  
Tarifa: 291.00  
Impto Univ: 11.64  
Redondeo: 0.36  
Folio: 0202143

Fecha: 30/09/2024 17:26:49  
Carril/Sentido: 2A SUR-NOR  
Eje Ex: (+0)0.00  
Impto Univ Eje: 0.00  
Redondeo Eje: 0.00  
Importe Total: 303.00

FACTURACION: RC2202143195

En caso de un siniestro reporte inmediatamente al 8002886700 o al 8008002880 y proporcionar el No. de poliza: 1950201412. Vigencia para facturar 45 dias



R C 2 2 0 2 1 4 3 1 9 5



## Verificación de comprobantes fiscales digitales por internet

RFC del emisor	Nombre o razón social del emisor	RFC del receptor	Nombre o razón social del receptor
FEC151125BQ8	FIBRA ESTATAL CHIHUAHUA	UAC681018EG1	UNIVERSIDAD AUTONOMA DE CHIHUAHUA
Folio fiscal	Fecha de expedición	Fecha certificación SAT	PAC que certificó
234398EA-C64E-9947-BD82- 9E790560DC41	2024-10-03T11:36:24	2024-10-03T11:40:42	SCD110105654
Total del CFDI	Efecto del comprobante	Estado CFDI	Estatus de cancelación
\$1,074.00	Ingreso	Vigente	Cancelable sin aceptación

Imprimir





**JUAN SCHMITT FEHR**  
 Perif. Gomez Morin km 1 No 1950  
 Ampliación Mirador  
 Cuauhtemoc, Chihuahua CP: 31543  
 RFC: SIFJ790810IY5  
 625 583-4400  
 losarcos\_@hotmail.com

# Factura

Fecha	Folio
30/sep./2024 16:28:32	FAC106646

**Cliente**  
 UNIVERSIDAD AUTONOMA DE CHIHUAHUA

ESCORZA 900  
 CENTRO

Chihuahua, Chih. CP: 31000  
 RFC: UAC681018EG1  
 Domicilio fiscal: 31000  
 Régimen fiscal: 603/Personas Morales con Fines no Lucrativos

Artículo	Nombre	U.med.	Unidades	Precio	Desccto.	Importe
CON	CONSUMO DE ALIMENTOS 90101501/Restaurantes	NA E48/Unidad de servicio	1	513.793103		513.79

**Cadena original del complemento de certificación digital del SAT:**

||1.1|0DB9D2CC-2F99-334F-AE39-3D9E4A0D8C22|2024-09-30T16:28:35|SCD110105654|CG09c9Z/p0/TF5g0+g5N+JAT9Ic6WPjvB2nnFYqLX5u9OauvToWO4T17uqzRhUAbW9zPcJpFqG3BA4yfnIqY92gg1wDpsr0Y5v0FLZ+IwwVTcc8XIGJko+gXib9JtVINKLQHy12K2aPIhK+EjApd2/rmKSTz6FtdU82yMXucTVfmbgzjTzodvKzCajbG+bu1Or78PPIXakoAsM03SnGJBadaeM4zx3N+qXVtH4Rmx+LjRrvUIPXSrRHUIoq9Kt6EnsNvnmBVbs9JrY+EN4rc0+O/UBZmw37sc/FvFBRnwo2Le2pWrZAMTEdg1Ygl70GoY+qzZDqvoC4NXGAoA==|00001000000702501858||

**Sello digital del CFDI:**

3Z/p0/TF5g0+g5N+JAT9Ic6WPjvB2nnFYqLX5u9OauvToWO4T17uqzRhUAbW9zPcJpFqG3BA4yfnIqY92gg1wDpsr0Y5v0FLZ+IwwVTcc8XIGJko+gXib9JtVINKLQHy12K2aPIhK+EjApd2/rmKSTz6FtdU82yMXucTVfmbgzjTzodvKzCajbG+bu1Or78PPIXakoAsM03SnGJBadaeM4zx3N+qXVtH4Rmx+LjRrvUIPXSrRHUIoq9Kt6EnsNvnmBVbs9JrY+EN4rc0+O/UBZmw37sc/FvFBRnwo2Le2pWrZAMTEdg1Ygl70GoY+qzZDqvoC4NXGAoA==

**Sello digital del SAT:**

L4xHw5d8Lwz2Gvd/33kKoiDnJT8bwLkz+juCyCu5wQ7SusgeyAT3zCyDKzNnZxJM7cs40ky7Nj2VrS1hp4kDg43P7r13yYy8FOhOEAqFMwVZXBG3kohD7OavMjKfMfEJP+Nubm3xFzX0IXQSTbAxm6k0ZZPFednIwalmPoo8wO/At+2Rdg7zyBCq/BIQCooHD1hIb453kRHx2rDOuHOyCajkbHIS1xbgXYgEfmHgEvSxlUmhASiILEbLuAgOzCksBEDScty9zMP1PijqkHwmB31Q2daQM4uG67pOSa2UEFGWW5A4bhkQJXKOF29/ISgI/+x7lgCHRvvd556vfg==

*[Handwritten signature]*



(Quinientos noventa y seis pesos 00/100 m.n.)

Método de pago: PUE/Pago en una sola exhibición  
 Forma de pago: 28/Tarjeta de débito  
 Uso del CFDI: G03/Gastos en general

Subtotal	513.79
002 Iva 16%	82.21
<b>Total (MXN)</b>	<b>596.00</b>

Este documento es una representación impresa de un CFDI. Folio del SAT: 0DB9D2CC-2F99-334F-AE39-3D9E4A0D8C22  
 Fecha de certificación: 30/sep./2024 16:28:35 Certificado del emisor: 00001000000509933477 Certificado del SAT: 00001000000702501858  
 Régimen fiscal del emisor: 612/Personas Físicas con Actividades Empresariales y Profesionales Lugar de expedición: 31543

## Verificación de comprobantes fiscales digitales por internet

RFC del emisor	Nombre o razón social del emisor	RFC del receptor	Nombre o razón social del receptor
SIFJ790810IY5	JUAN SCHMITT FEHR	UAC681018EG1	UNIVERSIDAD AUTONOMA DE CHIHUAHUA
Folio fiscal	Fecha de expedición	Fecha certificación SAT	PAC que certificó
0DB9D2CC-2F99-334F-AE39-3D9E4A0D8C22	2024-09-30T16:28:32	2024-09-30T16:28:35	SCD110105654
Total del CFDI	Efecto del comprobante	Estado CFDI	Estatus de cancelación
\$596.00	Ingreso	Vigente	Cancelable sin aceptación

Imprimir



**JUAN SCHMITT FEHR**  
 Perif. Gomez Morin km 1 No 1950  
 Ampliación Mirador  
 Cuauhtemoc, Chihuahua CP: 31543  
 RFC: SIFJ790810IY5  
 625 583-4400  
 losarcos\_@hotmail.com

# Factura

Fecha	Folio
30/sep./2024 16:25:36	FAC106644

## Cliente

UNIVERSIDAD AUTONOMA DE CHIHUAHUA

ESCORZA 900  
CENTRO

Chihuahua, Chih. CP: 31000  
 RFC: UAC681018EG1  
 Domicilio fiscal: 31000  
 Régimen fiscal: 603/Personas Morales con Fines no Lucrativos

Artículo	Nombre	U.med.	Unidades	Precio	Descto.	Importe
CON	CONSUMO DE ALIMENTOS 90101501/Restaurantes	NA E48/Unidad de servicio	1	513.793103		513.79

### Cadena original del complemento de certificación digital del SAT:

||1.1|2C2A9678-82E4-2146-B190-5C09D6D08E05|2024-09-30T16:25:38|SCD110105654|JJILYkRaBJTtoQKrUSLFCM9NIIIN/UURJI6fNgKIHooYeGuoGadeeW3ULsvmmC8TQ6gNBjWQsrX8O16rDyqUiton0L+3UyiuMguFloc4qOPm2nFsrDIKmmjCuE6OEZPn8bWBK0ivULKo+PMYd8IB6ZzEBDFxU6ULA6KpdMmXm6hefT94SsedpaOE9Jkw3WqT6crGY0FWW0oq/QBtm8fWzPRRANu2E5xKt/gvYEB9Y9837GD0iB1I88BKu4Dxjku96qFew52OIZ21+ZuumcV86b2KEOa3+7W0hjbY2CyKqPAQLSCNL3Hh5ZdpIdmz/11PgChxtjCN6zg==|00001000000702501858|

o digital del CFDI:  
 JuILYkRaBJTtoQKrUSLFCM9NIIIN/UURJI6fNgKIHooYeGuoGadeeW3ULsvmmC8TQ6gNBjWQsrX8O16rDyqUiton0L+3UyiuMguFloc4qOPm2nFsrDIKmmjCuE6OEZPn8bWBK0ivULKo+PMYd8IB6ZzEBDFxU6ULA6KpdMmXm6hefT94SsedpaOE9Jkw3WqT6crGY0FWW0oq/QBtm8fWzPRRANu2E5xKt/gvYEB9Y9837GD0iB1I88BKu4Dxjku96qFew52OIZ21+ZuumcV86b2KEOa3+7W0hjbY2CyKqPAQLSCNL3Hh5ZdpIdmz/1Inkvs1PgChxtjCN6zg==

Sello digital del SAT:  
 eT4cLA2iekfJjaLHwdz0NGN2QDkPDYKGGKEK2APhgz+IIFMEQwKfk29CGomFELQotB5qItUx51e8JmIceb3kIc//QzhfUizvryuMnb/USrRmSIQwRHBWIAFHq5Vcouw10o8DAEwDAqMu55nNdTOSg/AGEqSbulBrYsFc203nPJGTgIOGMWNRktjgW+KSYidCI/OXYG1gW1fxzktQ3y3jvIK3neaRrHHSO7j+wcbMxK4gH4uTs1GsvZBDClXbeeUCZJKfSLEY4wubKc3HscjWcm99DNnyYhV7cqHjgpDRPIfBtNwXoEOqIdmDVfWtxS6uppFIHPfCBTdjcuw==



(Quinientos noventa y seis pesos 00/100 m.n.)

Método de pago: PUE/Pago en una sola exhibición  
 Forma de pago: 28/Tarjeta de débito  
 Uso del CFDI: G03/Gastos en general

Subtotal	513.79
002 Iva 16%	82.21
<b>Total (MXN)</b>	<b>596.00</b>

Este documento es una representación impresa de un CFDI. Folio del SAT: 2C2A9678-82E4-2146-B190-5C09D6D08E05  
 Fecha de certificación: 30/sep./2024 16:25:38 Certificado del emisor: 00001000000509933477 Certificado del SAT: 00001000000702501858  
 Régimen fiscal del emisor: 612/Personas Físicas con Actividades Empresariales y Profesionales Lugar de expedición: 31543





### Verificación de comprobantes fiscales digitales por internet

RFC del emisor	Nombre o razón social del emisor	RFC del receptor	Nombre o razón social del receptor
SIFJ790810IY5	JUAN SCHMITT FEHR	UAC681018EG1	UNIVERSIDAD AUTONOMA DE CHIHUAHUA
Folio fiscal	Fecha de expedición	Fecha certificación SAT	PAC que certificó
2C2A9678-82E4-2146-B190-5C09D6D08E05	2024-09-30T16:25:36	2024-09-30T16:25:38	SCD110105654
Total del CFDI	Efecto del comprobante	Estado CFDI	Estatus de cancelación
\$596.00	Ingreso	Vigente	Cancelable sin aceptación

Imprimir

**Práctica: Corredor comercial Cuauhtémoc**  
**Materia: Complejidad Territorial y Cultura Emprendedora**  
30 de septiembre 2024

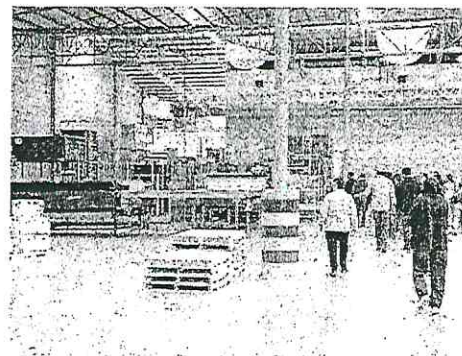
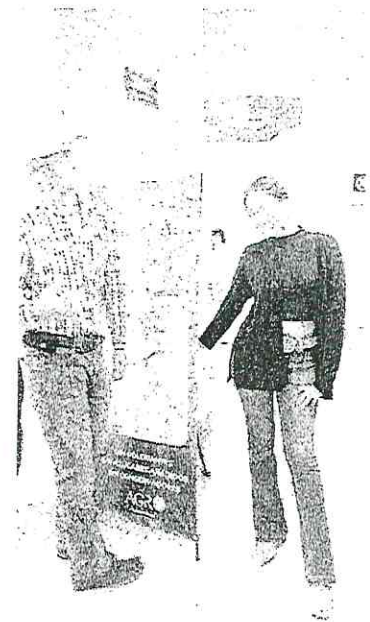

Maestros a cargo:

██████ Hazel Hoffmann Esteves

██████ Adriana Isela Torres Romero

██████ Aarón Milburn Díaz

██████ Artemio Ramírez López





Usr: Diana Martínez  
Rep: rptPoliza

# UNIVERSIDAD AUTÓNOMA DE CHIHUAHUA CHIHUAHUA

Póliza: D16468 Del 29/10/2024

Fecha y hora de Impresión | 19/dic./2024 12:17 p. m.  
Página | 1

Concepto: GP UF 4300 CR-11785 VIATICOS HAZEL HOFFMAN, 30 SEPT CD. CUAUHEMOC, ASISTENCIA A UNA PRACTICA, Folio Comprobación de Gasto: 2687 Gasto por Comprobar: 2326

Beneficiario: **HOFFMANN STEVEZ HAZEL**

**Folio / Cheque : SPEI  
2053**

No	Cuenta	Descripción de la cuenta	Cargo	Abono	Concepto del movimiento
0001	8240-1489U-UACH24-4300-37501-1	Viáticos en el país G. Corriente	\$500.00		FF:1489U, GC HOFFMANN STEVEZ HAZEL
0002	8240-1489U-UACH24-4300-37501-1	Viáticos en el país G. Corriente	\$596.00		FF:1489U, GC HOFFMANN STEVEZ HAZEL
0003	8240-1489U-UACH24-4300-37501-1	Viáticos en el país G. Corriente	\$596.00		FF:1489U, GC HOFFMANN STEVEZ HAZEL
0004	8240-1489U-UACH24-4300-39201-1	Impuestos y derechos G. Corriente	\$1,074.00		FF:1489U, GC HOFFMANN STEVEZ HAZEL
0005	8220-1489U-UACH24-4300-37501-1	Viáticos en el país G. Corriente		\$500.00	FF:1489U, GC HOFFMANN STEVEZ HAZEL
0006	8220-1489U-UACH24-4300-37501-1	Viáticos en el país G. Corriente		\$596.00	FF:1489U, GC HOFFMANN STEVEZ HAZEL
0007	8220-1489U-UACH24-4300-37501-1	Viáticos en el país G. Corriente		\$596.00	FF:1489U, GC HOFFMANN STEVEZ HAZEL
0008	8220-1489U-UACH24-4300-39201-1	Impuestos y derechos G. Corriente		\$1,074.00	FF:1489U, GC HOFFMANN STEVEZ HAZEL
0009	8250-1489U-UACH24-4300-37501-1	Viáticos en el país G. Corriente	\$500.00		FF:1489U, GD HOFFMANN STEVEZ HAZEL, Folio: 24249, Factura: 08E0B
0010	8250-1489U-UACH24-4300-37501-1	Viáticos en el país G. Corriente	\$596.00		FF:1489U, GD HOFFMANN STEVEZ HAZEL, Folio: 24253, Factura: D8C22
0011	8250-1489U-UACH24-4300-37501-1	Viáticos en el país G. Corriente	\$596.00		FF:1489U, GD HOFFMANN STEVEZ HAZEL, Folio: 24254, Factura: 08E05
0012	8250-1489U-UACH24-4300-39201-1	Impuestos y derechos G. Corriente	\$1,074.00		FF:1489U, GD HOFFMANN STEVEZ HAZEL, Folio: 24251, Factura: ODC41
0013	8240-1489U-UACH24-4300-37501-1	Viáticos en el país G. Corriente		\$500.00	FF:1489U, GD HOFFMANN STEVEZ HAZEL, Folio: 24249, Factura: 08E0B
0014	8240-1489U-UACH24-4300-37501-1	Viáticos en el país G. Corriente		\$596.00	FF:1489U, GD HOFFMANN STEVEZ HAZEL, Folio: 24253, Factura: D8C22
0015	8240-1489U-UACH24-4300-37501-1	Viáticos en el país G. Corriente		\$596.00	FF:1489U, GD HOFFMANN STEVEZ HAZEL, Folio: 24254, Factura: 08E05
0016	8240-1489U-UACH24-4300-39201-1	Impuestos y derechos G. Corriente		\$1,074.00	FF:1489U, GD HOFFMANN STEVEZ HAZEL, Folio: 24251, Factura: ODC41
0017	5137-37501	Viáticos en el país	\$500.00		FF:1489U, GD HOFFMANN STEVEZ HAZEL, Folio: 24249, Factura: 08E0B
0018	5137-37501	Viáticos en el país	\$596.00		FF:1489U, GD HOFFMANN STEVEZ HAZEL, Folio: 24253, Factura: D8C22
0019	5137-37501	Viáticos en el país	\$596.00		FF:1489U, GD HOFFMANN STEVEZ HAZEL, Folio: 24254, Factura: 08E05
0020	5139-39201	Impuestos y derechos	\$1,074.00		FF:1489U, GD HOFFMANN STEVEZ HAZEL, Folio: 24251, Factura: ODC41
0021	2112-1-000001	PROVEEDOR GLOBAL		\$500.00	FF:1489U, GD HOFFMANN STEVEZ HAZEL, Folio: 24249, Factura: 08E0B
0022	2112-1-000001	PROVEEDOR GLOBAL		\$596.00	FF:1489U, GD HOFFMANN STEVEZ HAZEL, Folio: 24253, Factura: D8C22
0023	2112-1-000001	PROVEEDOR GLOBAL		\$596.00	FF:1489U, GD HOFFMANN STEVEZ HAZEL, Folio: 24254, Factura: 08E05
0024	2112-1-000039	FIBRA ESTATAL CHIHUAHUA SA		\$1,074.00	FF:1489U, GD HOFFMANN STEVEZ HAZEL, Folio: 24251, Factura: ODC41
0025	8260-1489U-UACH24-4300-37501-1	Viáticos en el país G. Corriente	\$500.00		FF:1489U, GE HOFFMANN STEVEZ HAZEL
0026	8260-1489U-UACH24-4300-37501-1	Viáticos en el país G. Corriente	\$596.00		FF:1489U, GE HOFFMANN STEVEZ HAZEL
0027	8260-1489U-UACH24-4300-37501-1	Viáticos en el país G. Corriente	\$596.00		FF:1489U, GE HOFFMANN STEVEZ HAZEL
0028	8260-1489U-UACH24-4300-39201-1	Impuestos y derechos G. Corriente	\$1,074.00		FF:1489U, GE HOFFMANN STEVEZ HAZEL
0029	8250-1489U-UACH24-4300-37501-1	Viáticos en el país G. Corriente		\$500.00	FF:1489U, GE HOFFMANN STEVEZ HAZEL
0030	8250-1489U-UACH24-4300-37501-1	Viáticos en el país G. Corriente		\$596.00	FF:1489U, GE HOFFMANN STEVEZ HAZEL
0031	8250-1489U-UACH24-4300-37501-1	Viáticos en el país G. Corriente		\$596.00	FF:1489U, GE HOFFMANN STEVEZ HAZEL
0032	8250-1489U-UACH24-4300-39201-1	Impuestos y derechos G. Corriente		\$1,074.00	FF:1489U, GE HOFFMANN STEVEZ HAZEL
0033	8270-1489U-UACH24-4300-37501-1	Viáticos en el país G. Corriente	\$500.00		FF:1489U, GP UF 4300 CR-11785 VIATICOS HAZEL HOFFMAN, 30 SEPT CD. CUAUHEMOC, ASISTENCIA A UNA PRACTICA, Folio Comprobación de Gasto: 2687 Gasto por Comprobar: 2326





**UNIVERSIDAD AUTÓNOMA DE CHIHUAHUA  
CHIHUAHUA**

Usr: Diana Martínez  
Rep: rptPoliza

Póliza: D16468 Del 29/10/2024

Fecha y hora de Impresión | 19/dic./2024  
12:17 p. m.  
Página | 2

Concepto: GP UF 4300 CR-11785 VIATICOS HAZEL HOFFMAN, 30 SEPT CD. CUAUHEMOC, ASISTENCIA A UNA PRACTICA, Folio Comprobación de Gasto: 2687 Gasto por Comprobar: 2326

Beneficiario: **HOFFMANN STEVEZ HAZEL**

**Folio / Cheque : SPEI  
2053**

No	Cuenta	Descripción de la cuenta	Cargo	Abono	Concepto del movimiento
0034	8270-1489U-UACH24-4300-37501-1	Viáticos en el país G. Corriente	\$596.00		FF:1489U, GP UF 4300 CR-11785 VIATICOS HAZEL HOFFMAN, 30 SEPT CD. CUAUHEMOC, ASISTENCIA A UNA PRACTICA, Folio Comprobación de Gasto: 2687 Gasto por Comprobar: 2326
0035	8270-1489U-UACH24-4300-37501-1	Viáticos en el país G. Corriente	\$596.00		FF:1489U, GP UF 4300 CR-11785 VIATICOS HAZEL HOFFMAN, 30 SEPT CD. CUAUHEMOC, ASISTENCIA A UNA PRACTICA, Folio Comprobación de Gasto: 2687 Gasto por Comprobar: 2326
0036	8270-1489U-UACH24-4300-39201-1	Impuestos y derechos G. Corriente	\$1,074.00		FF:1489U, GP UF 4300 CR-11785 VIATICOS HAZEL HOFFMAN, 30 SEPT CD. CUAUHEMOC, ASISTENCIA A UNA PRACTICA, Folio Comprobación de Gasto: 2687 Gasto por Comprobar: 2326
0037	8260-1489U-UACH24-4300-37501-1	Viáticos en el país G. Corriente		\$500.00	FF:1489U, GP UF 4300 CR-11785 VIATICOS HAZEL HOFFMAN, 30 SEPT CD. CUAUHEMOC, ASISTENCIA A UNA PRACTICA, Folio Comprobación de Gasto: 2687 Gasto por Comprobar: 2326
0038	8260-1489U-UACH24-4300-37501-1	Viáticos en el país G. Corriente		\$596.00	FF:1489U, GP UF 4300 CR-11785 VIATICOS HAZEL HOFFMAN, 30 SEPT CD. CUAUHEMOC, ASISTENCIA A UNA PRACTICA, Folio Comprobación de Gasto: 2687 Gasto por Comprobar: 2326
0039	8260-1489U-UACH24-4300-37501-1	Viáticos en el país G. Corriente		\$596.00	FF:1489U, GP UF 4300 CR-11785 VIATICOS HAZEL HOFFMAN, 30 SEPT CD. CUAUHEMOC, ASISTENCIA A UNA PRACTICA, Folio Comprobación de Gasto: 2687 Gasto por Comprobar: 2326
0040	8260-1489U-UACH24-4300-39201-1	Impuestos y derechos G. Corriente		\$1,074.00	FF:1489U, GP UF 4300 CR-11785 VIATICOS HAZEL HOFFMAN, 30 SEPT CD. CUAUHEMOC, ASISTENCIA A UNA PRACTICA, Folio Comprobación de Gasto: 2687 Gasto por Comprobar: 2326
0041	2112-1-000001	PROVEEDOR GLOBAL	\$1,692.00		FF:1489U, GP UF 4300 CR-11785 VIATICOS HAZEL HOFFMAN, 30 SEPT CD. CUAUHEMOC, ASISTENCIA A UNA PRACTICA, Folio Comprobación de Gasto: 2687 Gasto por Comprobar: 2326
0042	2112-1-000039	FIBRA ESTATAL CHIHUAHUA SA	\$1,074.00		FF:1489U, GP UF 4300 CR-11785 VIATICOS HAZEL HOFFMAN, 30 SEPT CD. CUAUHEMOC, ASISTENCIA A UNA PRACTICA, Folio Comprobación de Gasto: 2687 Gasto por Comprobar: 2326
0043	1123-01-011009	HOFFMANN STEVEZ HAZEL		\$2,766.00	FF., GP UF 4300 CR-11785 VIATICOS HAZEL HOFFMAN, 30 SEPT CD. CUAUHEMOC, ASISTENCIA A UNA PRACTICA, Folio Comprobación de Gasto: 2687 Gasto por Comprobar: 2326
			16,596.00	16,596.00	