



Comprobante de Operación

Tipo de Operación: TRANSFERENCIA INTERBANCARIA
Contrato: UNIVERSIDAD AUTONOMA DE CHIHUAHUA 080003831985
Usuario: MIGUEL ANGEL PINON MIRAMONTES 05491645
Referencia: 992024102111514160Z654

Referencias del Movimiento:

Estado: ENVIADA
Divisa: MXN
Cuenta Cargo: 65500248449 - FACULTAD DE CIENCIAS AGROTECNOLOGICAS
Cuenta Abono: 012150011756361409 - NUVIA ORDUNO CRUZ
Importe: \$ 10,700.00 MXN
Concepto: GTOS A COMP CONG NACI DE CONTROL BIOLOGI
Fecha aplicación: 21/10/2024
RFC Beneficiario:

Operación realizada por internet

Este no es un comprobante de pago ya que no se ha confirmado la operación, el comprobante oficial lo podrá obtener en la consulta de Transferencias una vez que la operación este en estatus "Ejecutado"



Chihuahua, Chih., a 11 de septiembre de 2024

Dr. Ricardo Aarón González Aldana
Director de la Facultad de Ciencia
Agrotecnológicas -UACH
P R E S E N T E.-

Por medio de la presente solicito su apoyo y colaboración para que el alumno inscrito en la Maestría en Ciencias Hortofrutícolas David Eloy Blanco Loya con Numero de matrícula 322789 para que participe en XLVI Congreso Nacional de Control Biológico, el cual se realizara en San Andrés Cholula, Puebla los días 23 y 24 de octubre del presente, el trabajo con el que participara es: "Caracterización de Hongos Entomopatógenos Nativos de Suelos Cultivados con Maíz en Michoacán" el cual ha sido aceptado en la sección de Entomopatógenos, modalidad Oral. Para la asistencia al evento se requiere lo siguiente: transporte aéreo a la ciudad de México (\$5000.00), pago del congreso (\$1700.00) alimentos (\$2000.00) y hospedaje (\$2000.00). Se anexa carta de aceptación del trabajo enviado. Por otra parte quiero mencionar que el alumno ha apoyado en el curso de capacitación que se imparte anualmente a concesionarios dedicados al manejo de áreas verdes denominado "Manejo de Plagas, Podas, Nutrición y Suministro de agua de Riego en la Vegetación Urbana".

De antemano agradezco su atención a la presente, en espera de una respuesta favorable, se despide de usted una servidora.

A t e n t a m e n t e



Dra. Nuvia Orduño Cruz
Docente FACIATEC

012150011756362409

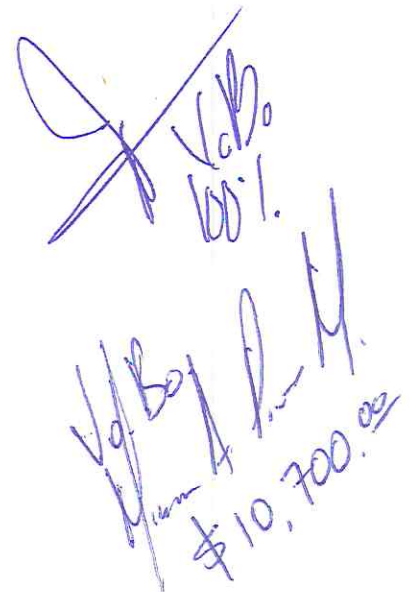

Handwritten notes and signatures in blue ink, including a large signature and the text "Visto 100%", "Visto", and "\$10,700.00".



Investigando interacciones,
divulgando soluciones.

SMCB
Mesa directiva
2023-2025

María Julissa Ek Ramos
Presidenta

Roberto Montesinos Matías
Vicepresidente

María Fernanda Vázquez
Ramírez
Secretaria

Alonso Alberto Orozco Flores
Tesorero

Norma Alejandra Manzo Solís
Secretaria técnica

www.smc-b-mx.org/

SOCIEDAD MEXICANA DE CONTROL BIOLÓGICO A.C.

Coyoacán, Ciudad de México, Méx. A 16 de agosto del 2024

**David Eloy Blanco-Loya, Nuvia Orduño-Cruz, Alfonso Luna-Cruz,
Carmela Hernández-Domínguez, Graciela Ávila-Quezada**
PRESENTE

La Sociedad Mexicana de Control Biológico (SMCB) agradece su interés por participar en nuestro XLVI Congreso Nacional de Control Biológico; por lo que le informamos que su trabajo resumen: **“Caracterización de Hongos Entomopatógenos Nativos de Suelos Cultivados con Maíz en Michoacán”** ha sido **revisado y aceptado** en la sección de Entomopatógenos, modalidad **Oral**.

Para cualquier información, por favor no dude en contactarnos a nuestro correo electrónico : _____ o al correo del evento _____

Todo lo mejor,

Dra. María Fernanda Vázquez Ramírez
Comité organizador

 UNIVERSIDAD AUTÓNOMA DE
CHIHUAHUA

**DAVID ELOY
BLANCO LOYA**

FACULTAD DE CIENCIAS
AGROTECNOLOGICAS

Matrícula:



ESTUDIANTE

 **+uach**

 **+uach**

Vigencia enero
2024 - 2025



CREDECIAL ÚNICA

Esta credencial es personal e intransferible. Válida como identificación solo en instalaciones o eventos de la Universidad Autónoma de Chihuahua.

MTRO. LUIS ALFONSO RIVERA CAMPOS
RECTOR





UNIVERSIDAD AUTÓNOMA DE CHIHUAHUA

SOLICITUD DE GASTOS A COMPROBAR

NOMBRE: DRA. NUVIA ORDUÑO CRUZ

ÁREA/U.A.: FACIATEC

EVENTO: XLVI CONGRESO NACIONAL

No. de empleado: 23658

Fecha: 21-oct-24

Puesto: DOCENTE

Adscripción: FACIATEC

Solicita mediante oficio número:

Fecha en la que se realizara la comprobación: 04/11/2024

Cuenta de transferencia: Banco: BANCOMER

CLABE Interbancaria: Cel. Contacto

DESCRIPCIÓN DEL GASTO A COMPROBAR

XLVI CONGRESO NACIONAL DE CONTROL BIOLÓGICO, EL CUAL SE REALIZARA EN SAN ANDRES CHOLULA, PUEBLA LO DIAS 12 Y 24 DE OCTUBRE DEL PRESENTE CARACTERIZACION DE HONGOS ENTOMOPATÓGENOS NATIVOS DE SUELOS CULTIVADOS CON MAIZ EN MICHOACAN, EL CUAL HA SIDO ACEPTADO EN LA SECCION DE ENTOMOPATOGENOS, MODALIDAD ORAL.

AUTORIZACIÓN

INTERESADO

SECRETARIO ADMINISTRATIVO

DIRECTOR, COORDINADOR Ó JEFE ÁREA

DIRECTOR ADMINISTRATIVO

DRA. NUVIA ORDUÑO CRUZ

DR. MIGUEL ÁNGEL PIÑÓN MIRAMONTES

DR. RICARDO AARÓN GONZÁLEZ ALDANA

NOMBRE

RECIBO DE GASTOS A COMPROBAR Ó DESCUENTO VIA NÓMINA

Recibí de la UNIVERSIDAD AUTÓNOMA DE CHIHUAHUA LA CANTIDAD DE : \$ 10,700.00 (DIEZ MIL SETECIENTOS PESOS 00/100)

Por concepto de gastos a comprobar solicitados en el presente formato, me comprometo a comprobar los gastos solicitados dentro de los siguientes 5 días hábiles de la fecha establecida en el formato, y en caso de tener remanente reintegrarlo a la Universidad por medio de la Cajas Únicas.

Debo y Pagaré: De no comprobar los gastos el día 04/11/2024, autorizo a la Universidad Autónoma de Chihuahua realice el descuento por nómina de la cantidad de \$ 10,700.00 conforme a la legislación aplicable. Chihuahua, Chih. a 21 de 11 de 2024

No. empleado:

Firma:

DRA. NUVIA ORDUÑO CRUZ

Nombre: DRA. NUVIA ORDUÑO CRUZ

APLICACIÓN CONTABLE PRESUPUESTAL

Suficiencia presupuestal

Adeudos pendientes

Vo.Bo. Contabilidad



UNIVERSIDAD AUTÓNOMA DE
CHIHUAHUA

Chihuahua, Chih., a 31 de octubre de 2024.

Informe de la participación en el XVI Congreso Nacional de Control Biológico

Asistí al XVI Congreso Nacional de Control Biológico, en Cholula, Puebla durante los días 24 y 25 de octubre del presente año. Participo como ponente con el tema “Caracterización de hongos entomopatógenos nativos de suelo cultivados con maíz en Michoacán”. También fui invitado como moderador de la sala de entomopatógenos y apoyé con la actividad asignada. Se anexa constancia de participación



Constancia de participación y foto en el evento 24 y 25 de octubre 2024

ATENTAMENTE

David Blanco Loya

Ing. David Eloy Blanco Loya



La Sociedad Mexicana de Control Biológico A.C.

Otorga la siguiente

CONSTANCIA

Investigando interacciones,
divulgando soluciones.

David Eloy Blanco-Loya, Nuvia Orduño-Cruz, Alfonso Luna-Cruz,
Carmela Hernández-Domínguez, Graciela Ávila-Quezada

Por su participación como **PONENTE en la modalidad oral**
en el **XLVI Congreso Nacional de Control Biológico** realizado los días
24 y 25 de octubre en Cholula, Puebla, México con el tema:

**CARACTERIZACIÓN DE HONGOS ENTOMOPATÓGENOS
NATIVOS DE SUELOS CULTIVADOS CON MAÍZ EN
MICHOAACÁN**

Dra. María Julissa Ek Ramos
Presidenta de la SMCB
2023 - 2025

Dra. María Fernanda Vázquez Ramírez
Coordinadora del Congreso
y carteles

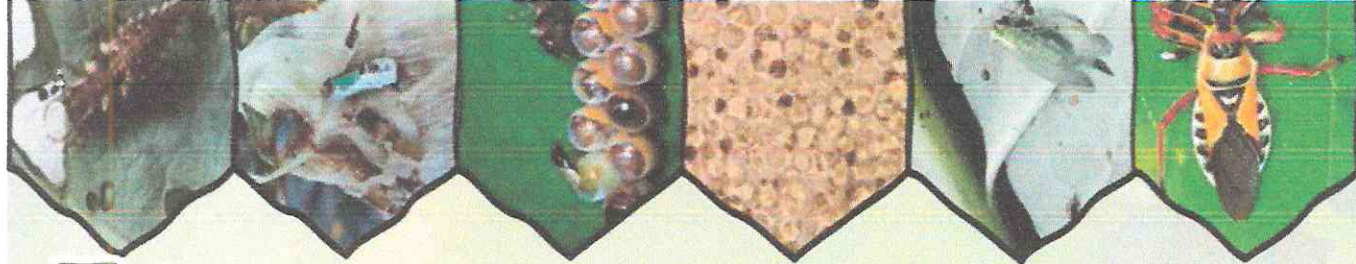
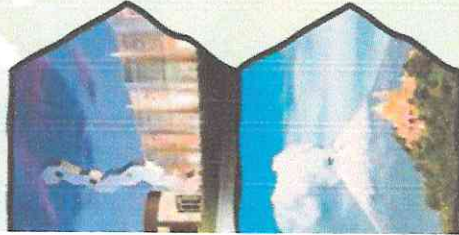



Investigando interacciones,
divulgando soluciones.

La Sociedad Mexicana de Control Biológico A.C.

Otorga la siguiente

CONSTANCIA

a

David Eloy Blanco-Loya

Por su participación como **Moderador** en el marco del **XLVI Congreso Nacional de Control Biológico** realizado los días 24 y 25 de octubre en Cholula, Puebla, México

Dra. María Julissa Ek Ramos
Presidenta de la SMCB
2023 - 2025

Dra. María Fernanda Vázquez Ramírez
Coordinadora del Congreso
y Carteles

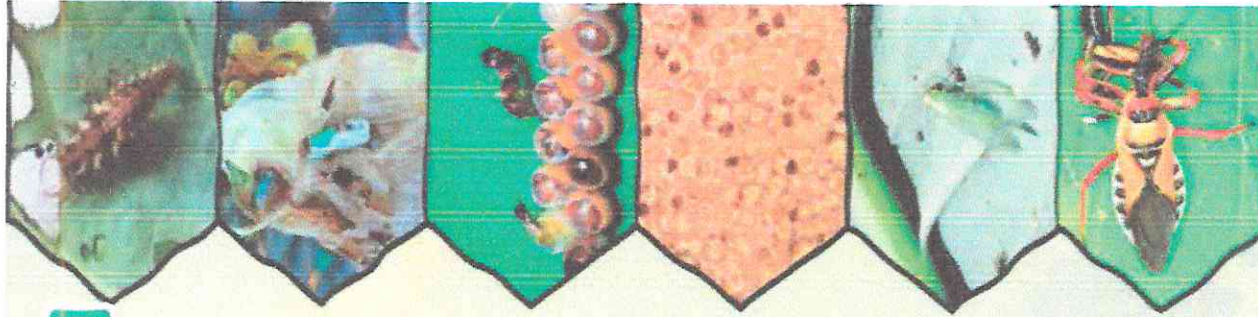



UNIVERSIDAD AUTÓNOMA DE CHIHUAHUA

FORMATO DE COMPROBACIÓN DE VIATICOS Y GASTOS

NOMBRE: Nuvia Orduño Cruz
 PUESTO: estudiante de posgrado FECHA: 31-oct-24
 ADSCRIPCIÓN: Facultad de Ciencias Agrotecologicas No. EMPLEADO: _____

RESULTADO OBTENIDO EN LA COMISION CONFERIDA

Con el objetivo de participar en un evento científico asistí al congreso de control biológico en la ciudad de Cholula Puebla, durante los días 24 y 25 de octubre del año en curso, en dicho evento participe como ponente con el tema "Caracterización de hongos entomopatógenos nativos de suelos cultivados con maíz en Michoacán. En el evento fui invitado como moderador en la sala de entomopatógenos y apoye con esa encomienda (se anexa evidencia)

COMPROBACIÓN DE GASTOS

No. Fra./Rbo.	Nombre del Prestador del Servicio	Hotel	Alimentos	Combustible	Otros
1349	AGM EQUITY PARTNERS	1,950.00			
E48	SOCIEDAD MEXICANA DE CONTROL BIOLÓGICO				1,700.00
	AEROMEXICO				8,241.00
		1,950.00	0.00	0.00	9,941.00
					11,891.00

LIQUIDACIÓN DE GASTOS

GASTOS A COMPROBAR RECIBIDOS POR TRANSFERENCIA No. _____ DE FECHA <u>22-oct-24</u>	
CANTIDAD SOLICITADA	\$ 10,700.00
(-) GASTOS COMPROBADOS EN EL PRESENTE FORMATO	\$ 11,891.00
(=) DIFERENCIA A MI CARGO DEPOSITADA EN CAJA UNICA (Anexar comprobante)	
(=) DIFERENCIA A MI FAVOR QUE EN CASO DE SER AUTORIZADA SERÁ LIQUIDADADA EN LOS PRÓXIMOS DÍAS	\$ <u>1,191.00</u>

Nota: En caso de que la diferencia a cargo no sea depositada en Caja Unica ó la comprobación (parical ó total) no cumpla con la legislación aplicable, será descontada a través de nómina, en la quincena mas próxima a la fecha de la presente liquidación, tal como lo autorizo en el formato de solicitud de viaticos ó gastos. Por lo anterior expuesto el interesado otorga nuevamente su autorización para dicho descuento.

FIRMA DEL INTERESADO	FIRMA DEL SECRETARIO ADMINISTRATIVO	FIRMA DEL DIRECTOR, COORDINADOR Ó JEFE DE ÁREA
Nuvia Orduño Cruz Nombre	LUIS CARLOS HINOJOS GALLARDO Nombre	ALBERTO ELOY ESPINO DICKENS Nombre

AUTORIZACIÓN DE DIFERENCIA A FAVOR

DIRECTOR ADMINISTRATIVO



AGMA EQUITY PARTNERS

AGMA EQUITY PARTNERS

AEP21070768A
RÉGIMEN FISCAL: 601 - General de Ley Personas Morales
LA MESA, 1012, San Juan Aquiahuac, 72810, San Andrés Cholula, DEPARTAMENTOS
ATZALA, San Andrés Cholula, Puebla, México
Tel. 2223967581

CLIENTE

UNIVERSIDAD AUTONOMA DE CHIHUAHUA
UAC681018EG1
USO CFDI: G03 - Gastos en general.
DOMICILIO FISCAL: 31000
REGIMEN FISCAL: 603 - Personas Morales con Fines no Lucrativos

Factura 1349

FOLIO FISCAL (UUID)
7322D18C-A836-4D61-ACF3-F71259764F3C
NO. DE SERIE DEL CERTIFICADO DEL SAT
00001000000506204896
NO. DE SERIE DEL CERTIFICADO DEL EMISOR
00001000000509659238
FECHA Y HORA DE CERTIFICACIÓN
2024-10-26T14:32:23
RFC PROVEEDOR DE CERTIFICACIÓN
STA090320689
FECHA Y HORA DE EMISIÓN DE CFDI
2024-10-26T14:15:36
LUGAR DE EXPEDICIÓN
72810

IMPUESTOS LOCALES TRASLADOS

Tasa	Impuesto	Importe
3.00%	ISH	\$ 49.16
	Total	\$ 49.16

CONCEPTOS

Cantidad	Unidad	Descripción	Precio Unitario	Objeto Imp.	Importe
1.00	E48	HOSPEDAJE: HAB #05, POR DOS NOCHES	\$ 1,638.66	02 - Sí objeto de impuesto.	\$ 1,638.66

Clave Prod. Serv. - 90111501 Hoteles

Impuestos:

Traslados:

002 IVA Base - 1638.655462 Tasa - 0.160000 Importe - \$ 262.18

PAGADO

IMPORTE CON LETRA

MIL NOVECIENTOS CINCUENTA PESOS, 00/100 MXN

TIPO DE COMPROBANTE

I - Ingreso

FORMA DE PAGO

01 - Efectivo

MÉTODO DE PAGO

PUE - Pago en una sola exhibición

NEDA

MXN - Peso Mexicano

RSION

4.0

EXPORTACION

01 - No aplica

SUBTOTAL	\$ 1,638.66
TRASLADO IVA TASA 0.160000	\$ 262.18
TRASLADO LOCAL ISH 3.00%	\$ 49.16
TOTAL	\$ 1,950.00



SELLO DIGITAL DEL CFDI

UCO3NtCEChcVPLTYJ++UxGWwPUzMYEFe/sD4vaXQn9Zy4RDjPA8couaqDZqDPrhOEVPmFuGT0LGYNMvm2N2f88VR9YMaYaZnBkM4UWritqWnKXZBzYM6ysv/KZIZj8+hSrGm3skMwgOZBTnAzPRRCKUoojMAoMQ/LLaFvMzIbx2Na47ytU1csT1NRZqQ4AxLDM0807rxJNlufQlpPewrx1KUyq2J1U2KQJvbvBKR0TCZkVdIKUwS2K9GtAxMFGu2ocCilbl9+zfbqoRIH4NcmJUm+IVC2ezDzX0F5+ARxAz4qfBfifvZaQg3HST2fJmgo9aX9MQsPaEfoHQ==

SELLO DIGITAL DEL SAT

m00W2wesTyYYeFNyjqo38Cq7o6f95WeMrHsU0qomUMeC4zzNmZJdG4sABZg3TRFXHM7qjmWuHpSg0rvkbbhEn5GwU7gwQxurRgMxvZy10/6ICSzDUknjzCXXKK0zzXaVx1rdqTXdyJsv7Y4eyckapruOIG+CsyYL7iNBnMiRn+M3u+dwxcU0uwE2UAvsuV3DiID9KDeGeGFIMTANX+qkuD67zPs7qdlSoQmsbpMclKXlHc7Dqph4nCx44hPnNe/Llo2cAuydQ+ZUGHeEk+FTV9wWAVijUvJ6lpRI+oRod9L1UMokdo5iU8IraC9105nHln8QDnZTzyoQr1L+NNQ==

CADENA ORIGINAL DEL COMPLEMENTO DE CERTIFICACIÓN DIGITAL DEL SAT

||1.1|7322D18C-A836-4D61-ACF3-F71259764F3C|2024-10-26T14:32:23|ST A090320689|UCO3NtCEChcVPLTYJ++UxGWwPUzMYEFe/sD4vaXQn9Zy4RDjPA8couaqDZqDPrhOEVPmFuGT0LGYNMvm2N2f88VR9YMaYaZnBkM4UWritqWnKXZBzYM6ysv/KZIZj8+hSrGm3skMwgOZBTnAzPRRCKUoojMAoMQ/LLaFvMzIbx2Na47ytU1csT1NRZqQ4AxLDM0807rxJNlufQlpPewrx1KUyq2J1U2KQJvbvBKR0TCZkVdIKUwS2K90tAxMFGu2ocCilbl9+zfbqoRIH4NcmJUm+IVC2ezDzX0F5+ARxAz4qfBfifvZaQg3HST2fJmgo9aX9MQsPaEfoHQ=|00001000000506204896||



Verificación de comprobantes fiscales digitales por internet

RFC del emisor	Nombre o razón social del emisor	RFC del receptor	Nombre o razón social del receptor
AEP21070768A	AGMA EQUITY PARTNERS	UAC681018EG1	UNIVERSIDAD AUTONOMA DE CHIHUAHUA
Folio fiscal	Fecha de expedición	Fecha certificación SAT	PAC que certificó
7322D18C-A836-4D61-ACF3-F71259764F3C	2024-10-26T14:15:36	2024-10-26T14:32:23	STA0903206B9
Total del CFDI	Efecto del comprobante	Estado CFDI	Estatus de cancelación
\$1,950.00	Ingreso	Vigente	Cancelable con aceptación

Imprimir

RFC emisor: MCB910731QDA **Folio fiscal:** 01563A0B-17CB-416B-BDF0-B9B962EF486A
Nombre emisor: SOCIEDAD MEXICANA DE CONTROL BIOLÓGICO **No. de serie del CSD:** 00001000000515755141
RFC receptor: UAC681018EG1 **Código postal, fecha y hora de emisión:** 04100 2024-10-29 16:10:35
Nombre receptor: UNIVERSIDAD AUTONOMA DE CHIHUAHUA **Efecto de comprobante:** Ingreso
Código postal del receptor: 31000 **Régimen fiscal:** Personas Morales con Fines no Lucrativos
Régimen fiscal receptor: Personas Morales con Fines no Lucrativos ✓ **Exportación:** No aplica
Uso CFDI: Gastos en general. ✓

Conceptos

Clave del producto y/o servicio	No. identificación	Cantidad	Clave de unidad	Unidad	Valor unitario	Importe	Descuento		Objeto impuesto	
86101600		1.00	E48	Unidad de servicio	1,700.00	1,700.00			Si objeto de impuesto.	
Descripción					Impuesto	Tipo	Base	Tipo Factor	Tasa o Cuota	Importe
INSCRIPCIÓN AL CONGRESO NACIONAL DE CONTROL BIOLÓGICO					IVA	Traslado	1,700.00	Exento		
Número de pedimento		Número de cuenta predial								

Moneda: Peso Mexicano ✓ **Subtotal** \$ 1,700.00
Forma de pago: Efectivo **Total** \$ 1,700.00
Método de pago: Pago en una sola exhibición

Sello digital del CFDI:

a7Ffyi56go99hciyuKApZL/SVqWAXDp8+EV+5tY6zkU8835CoquJQwsBNcF3CjaZu5Wdf0EbEHcbzR1wsa5CS1KKZALYBNYVaquOfd35S0ifPOuZs6D6I8ynjaoN/PZUAXbWHSFdmkbHYSg9LNNbCI+hLH9/JFvSpaVndpKYNLSI5/GAihd7djkvCnp0SaXYACguEB+YSBDXeBkMyqoHVsxicGxWfRfzl2Tl/etXNWt5u17dLeQmy4boIWtkEVuDGyyc6MxKM6hCJTz+XO23RMEntu+DTAZ5gtZ2VoOuMN+v9eTqYHGnL9uzvnhmrs2oGXqnKrmno0C6qnCYzpa==

Sello digital del SAT:

ZDIPCaXDfaC0744zQxj/Y5wR7TbsDs4nG773jil6r/0BPYZ7QrZa39t003vuDaUtbHJoxah9gzQ2+u9nJhFTN4x3A53Kjozx9cLDT+HO2P3KdGxA5JUgUjKBhhV66QU6RjiCOg25DQ/d49fpfVIVsYjrUmExrhHQ9XlhaX33uczlwCOaur1DiifHATsSvbHu7Jpkafigm5LDRw0dCnMlPkSml2tWwhsEEUFAwHyLepunMQ7vXMOc64MzyNhez48vvEu5aOhaC3WQI6wksH5sBke0W2yNDyic9Ybdy+YBd1EgCluDtSDSdqGG3arv/BhO09DPJW7+8us7MPPvMPurw==

Cadena Original del complemento de certificación digital del SAT:

||1.1|01563A0B-17CB-416B-BDF0-B9B962EF486A|2024-10-29T16:10:53|SAT970701NN3ja7Ffyi56go99hciyuKApZL/SVqWAXDp8+EV+5tY6zkU8835CoquJQwsBNcF3CjaZu5Wdf0EbEHcbzR1wsa5CS1KKZALYBNYVaquOfd35S0ifPOuZs6D6I8ynjaoN/PZUAXbWHSFdmkbHYSg9LNNbCI+hLH9/JFvSpaVndpKYNLSI5/GAihd7djkvCnp0SaXYACguEB+YSBDXeBkMyqoHVsxicGxWfRfzl2Tl/etXNWt5u17dLeQmy4boIWtkEVuDGyyc6MxKM6hCJTz+XO23RMEntu+DTAZ5gtZ2VoOuMN+v9eTqYHGnL9uzvnhmrs2oGXqnKrmno0C6qnCYzpa==|00001000000705250068||

RFC del proveedor de certificación: SAT970701NN3 **Fecha y hora de certificación:** 2024-10-29 16:10:53

No. de serie del certificado SAT 00001000000705250068



PAGAR



Verificación de comprobantes fiscales digitales por internet

RFC del emisor	Nombre o razón social del emisor	RFC del receptor	Nombre o razón social del receptor
MCB910731QDA	SOCIEDAD MEXICANA DE CONTROL BIOLÓGICO	UAC681018EG1	UNIVERSIDAD AUTÓNOMA DE CHIHUAHUA
Folio fiscal	Fecha de expedición	Fecha certificación SAT	PAC que certificó
01563A0B-17CB-416B-BDF0-B9B962EF486A	2024-10-29T16:10:35	2024-10-29T16:10:53	SAT970701NN3
Total del CFDI	Efecto del comprobante	Estado CFDI	Estatus de cancelación
\$1,700.00	Ingreso	Vigente	Cancelable con aceptación

Imprimir



Tu vuelo a Ciudad de México

¡Ya estás listo/a David! También te mandamos un correo de confirmación a david.e.blanco.l99@gmail.com.



Confirmación
#YSJUPO



Un año más de volar juntos
Celebremos 90 años de llevar México al mundo



Tu itinerario



Saliendo
mié. 23
oct.

CUU → MEX

06:02
CUU



08:20
MEX T2

AM 139
Sin escalas, 2h 18m



Regresando
vie. 25
oct.

MEX → CUU

20:55
MEX T2



23:20
CUU

AM 148
Sin escalas, 2h 25m

Pago

18 oct., 2024

Método de pago



****7762

Dirección de facturación

octava 2412 Chihuahua, Chihuahua 31000 MX

Vuelos

1 Boleto redondo \$6,884.00

Asientos del viaje

[Mostrar detalles](#)

CUU → MEX

1 Cargo por selección de asiento Incluida

MEX → CUU

1 Cargo por selección de asiento Incluida

Extras para tu viaje

[Mostrar detalles](#)

CUU → MEX

1 Equipaje de mano (33.1 lb/15 kg) Incluida

MEX → CUU

1 Equipaje de mano (33.1 lb/15 kg) Incluida

TUA

[Mostrar detalles](#)

1 Pasajero \$1,357.00

Monto total

\$8,241.00 MXN

Detalle del total

Cargos del transportista \$5,000.00



Verificación de comprobantes fiscales digitales por internet

RFC del emisor	Nombre o razón social del emisor	RFC del receptor	Nombre o razón social del receptor
AME880912I89	AEROVIAS DE MEXICO	UAC681018EG1	UNIVERSIDAD AUTONOMA DE CHIHUAHUA
Folio fiscal	Fecha de expedición	Fecha certificación SAT	PAC que certificó
FE749E5F-E0BB-5B21-8519-556670884C0A	2024-10-26T13:35:09	2024-10-26T13:35:10	CVD110412TF6
Total del CFDI	Efecto del comprobante	Estado CFDI	Estatus de cancelación
\$8,241.00	Ingreso	Vigente	Cancelable con aceptación

Imprimir



Usr: Angelina Solórzano
Rep: rptPoliza

**UNIVERSIDAD AUTÓNOMA DE CHIHUAHUA
CHIHUAHUA**

Póliza: C12855 Del 21/10/2024

Fecha y hora de Impresión | 22/oct./2024 02:27 p. m.
Página | 1

Concepto: Gasto por Comprobar : 2607, FACIATEC-F NUVIA ORDUNO CRUZ GTOS A COMP CONGRESO NACIONAL DE CONTROL BIOLÓGICO

Beneficiario: **ORDUÑO CRUZ NUVIA**

Folio / Cheque : **60Z654**

No	Cuenta	Descripción de la cuenta	Cargo	Abono	Concepto del movimiento
0001	1123-01-023658	ORDUÑO CRUZ NUVIA	\$10,700.00		FF., Gasto por Comprobar : 2607, FACIATEC-F NUVIA ORDUNO CRUZ GTOS A COMP CONGRESO NACIONAL DE CONTROL BIOLÓGICO
0002	1112-03-4300-006	SANTANDER MEX. 65-500-24844-9		\$10,700.00	FF., Gasto por Comprobar : 2607, FACIATEC-F NUVIA ORDUNO CRUZ GTOS A COMP CONGRESO NACIONAL DE CONTROL BIOLÓGICO
Sumas iguales =>			<u>10,700.00</u>	<u>10,700.00</u>	