

**ACUSE**



**SECRETARIA ADMINISTRATIVA**  
**OFICIO: 867/IX/2024**  
Chihuahua, Chih., a 30 de septiembre de 2024

DK990

**C.P. IRMA ESTELA PEREZ LOO**  
**JEFA DEL DEPARTAMENTO DE CONTABILIDAD**  
**DE LA UACH**  
**PRESENTE. -**

Por medio de la presente, le envío un cordial saludo, así mismo se servirá encontrar la comprobación de gastos de **HAZEL EUGENIA HOFFMAN ESTEVES** No. Empleado: **11009**, referente al oficio DIR/794/2024 con fecha 19 de septiembre del 2024 por **\$1,000.00** (Mil pesos 00/100 M.N.), con motivo de **visita a la Comunidad de La Regina, en el municipio de Julimes, Chihuahua.** dichas facturas se encuentran revisadas y validadas por el departamento de contabilidad de esta Facultad.

Sin más por el momento, agradeciendo de antemano sus atenciones, quedo de usted.

**ATENTAMENTE**  
**"INVESTIGAR, PRODUCIR, SUPERARSE"**

**DR. MIGUEL ÁNGEL PIÑÓN MIRAMONTES**  
**SECRETARIO ADMINISTRATIVO**

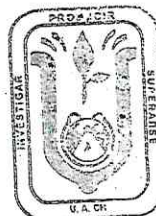

**FACULTAD DE CIENCIAS AGROTECNOLOGICAS**  
**SRIA. ADMINISTRATIVA**  
**FACULTAD DE CIENCIAS AGROTECNOLOGICAS**  
Av. Pascual Orozco s/n, Santo Niño, Campus I.  
Tel. +52 (614) 439 1841  
Chihuahua, Chih. México



**RECIBIDO**  
**08 OCT. 2024**  
**13:20**  
**DEPTO. DE CONTABILIDAD**



UNIVERSIDAD AUTÓNOMA DE CHIHUAHUA

ACUSE SECRETARÍA ADMINISTRATIVA OF:794 /2024 ASUNTO- EL QUE SE INDICA

Chihuahua, Chih., 19 de septiembre del 2024

L.A.E. ALBERTO ELOY ESPINO DICKENS DIRECTOR ADMINISTRATIVO UNIVERSIDAD AUTÓNOMA DE CHIHUAHUA PRESENTE. -

Por medio de la presente, le envío un cordial saludo y, a su vez, solicito su amable apoyo para gestionar ante la instancia correspondiente la asignación de viáticos (combustible) por un monto de \$1,000.00 (Mil pesos 00/100 M.N.). Este recurso sería destinado a la maestra Hazel Eugenia Hoffman Esteves, con número de empleado 11009, quien estará acompañada por el maestro Arwell Leyva Chavez, con número de empleado 16218. Ambos docentes realizarán el traslado, junto con 7 estudiantes del Campus Chihuahua, a la comunidad de La Regina, en el municipio de Julimes Chihuahua, el próximo 23 de septiembre. La finalidad del viaje es ofrecer una plática, y así los alumnos conozcan el problema relacionado con el impacto del desarrollo agrícola en dicha región.

Se anexa oficio, así como solicitud con información correspondiente, lista de alumnos, datos para transferencia y correo electrónico para envío de caratula de transferencia y formato de gasolina.

Agradeciendo de antemano su invaluable apoyo, quedo de Usted.

ATENTAMENTE "INVESTIGAR, PRODUCIR, SUPERARSE"

[Handwritten signature of Miguel Ángel Piñón Miramontes]

DR. MIGUEL ÁNGEL PIÑÓN MIRAMONTES SECRETARIO ADMINISTRATIVO



FACULTAD DE CIENCIAS AGROTECNOLOGICAS SRIA ADMINISTRATIVA

C.c.p Minutario

UNIVERSIDAD AUTONOMA DE CHIHUAHUA RECIBIDO

20 SEP 2024

DIRECCION ADMINISTRATIVA FACULTAD DE CIENCIAS AGROTECNOLOGICAS

Maria Luisa Ontiveros

Av. Miguel Alemán s/n, Santo Niño, Campus L,

Tel. +52 (614) 439 1844

Chihuahua, Chih. México

2024 stamp



**UNIVERSIDAD AUTÓNOMA DE CHIHUAHUA**  
**SOLICITUD DE VIÁTICOS Y GASTOS DE VIAJE**

<b>NOMBRE:</b> HAZEL HOFFMANN ESTEVES		<b>ÁREA/U.A.:</b> CIENCIAS AGROTECNOLOGICAS	
<b>FECHAS SALIDA:</b> 23-septiembre-2024 - <b>RETORNO:</b> 23-septiembre-2024		<b>EVENTO:</b> PRACTICA	
<b>Puesto:</b> <u>DOCENTE</u>		<b>Fecha de elaboración:</b>	<u>19-sep-24</u>
<b>Transporte:</b> <u>Terrestre *</u>		<b>No. Empleado:</b> _____	
<b>Solicita:</b> <u>Aéreo</u> <u>Público</u> <u>Auto UACH *</u> <u>Particular</u>		<b>Gasolina</b> <u>1,000.00</u> <b>Hospedaje</b> _____	
<b>Destino:</b> <u>JULIMES, CHIHUAHUA</u>		<b>Escalas:</b> _____	
<b>Número de acompañantes</b> <u>8</u>		<b>Peaje</b> _____	
<b>Salida:</b> <b>Fecha:</b> <u>23-sep-24</u> <b>Hora:</b> <u>9:00AM</u>		<b>Duración de la comisión</b> _____	
<b>Regreso:</b> <b>Fecha:</b> <u>23-sep-24</u> <b>Hora:</b> <u>4:00PM</u>		<b>No. de días:</b> <u>1</u>	
<b>Cuenta de transferencia</b> _____		<b>Banco</b> <u>BANCOMER</u>	
<b>Clabe Interbancaria</b> _____		<b>Cel. Contacto</b> _____	

**JUSTIFICACIÓN DEL VIAJE**

**OBJETIVO DE LA COMISIÓN:** CHARLA A DUEÑA DE CACAHUATES "EL PROFE" QUE ES UN PROYECTO QUE HA PROVOCADO EL DESARROLLO AGRICOLA AGROISDUSTRIAL Y COMERCIAL DE LA REGION DE JULIMES.

**DOCENTES:** HAZEL EUGÉNIA HOFFMANN ESTEVES Y ARWELL NATHAN LEYVA CHAVEZ

**ALUMNOS:** SE ANEXA UNA LISTA DE ASISTENCIA CON 7 ALUMNOS

**AUTORIZACIÓN**

<b>INTERESADO</b>	<b>SECRETARIO ADMINISTRATIVO</b>	<b>DIRECTOR, COORDINADOR COORDINADOR / J. ÁREA</b>	<b>DIRECTOR ADMINISTRATIVO</b>
<small>DRA. HAZEL EUGENIA HOFFMANN ESTEVES</small>	<small>DR. MIGUEL ANGEL PIÑÓN MIRAMONTES</small>	<small>DR. RICARDO AARÓN GONZÁLEZ ALDANA</small>	<small>L.A.E. ALBERTO ELOY ESPINO DICKES</small>

**RECIBO DE GASTOS COMPROBAR Ó DESCUENTO VÍA NÓMINA**

Recibí de la UNIVERSIDAD AUTÓNOMA DE CHIHUAHUA LA CANTIDAD DE : \$ 1,000.00  
Con letra: UN MIL PESOS M/N

Por concepto de gastos a comprobar en comisión conferida y solicitada en el presente formato, me comprometo a comprobar los gastos que se realicen en la comisión dentro de los siguientes 5 días hábiles al regreso del viaje y en caso de tener remanente reintegrarlo a la Universidad por medio de la Cajas Únicas.

Debo y Pagaré: De no comprobar los gastos de la comisión conferida dentro de los siguientes 5 días hábiles al regreso del viaje, autorizo a la Universidad Autónoma de Chihuahua realice el descuento por nómina de la cantidad de \$1,000.00 conforme a la legislación aplicable.

Chihuahua, Chih. a 19 de SEPTIEMBRE de 2024  
**Número empleado:** \_\_\_\_\_ **Firma:**

**Nombre:** HAZEL EUGENIA HOFFMANN ESTEVES **Autorizo**

**APLICACIÓN CONTABLE PRESUPUESTAL**

<b>Suficiencia presupuestal</b> <u>37501</u>	<b>UNIVERSIDAD AUTÓNOMA DE CHIHUAHUA</b> <b>RECIBIDO</b> <b>20 SEP 2024</b>	<b>Vo.Bo. Contabilidad</b> 
<b>Adeudos pendientes</b> _____		
<b>Por los Boletos de Avión:</b> _____		
<b>Por los Gastos a Comprobar:</b> _____		

FORMATO DE COMBUSTIBLE PARA VIATICOS



UNIVERSIDAD AUTÓNOMA DE  
CHIHUAHUA

DIA	MES	AÑO
19	9	24

NO DE OFICIO
794

DESTINO

CHIHUAHUA- JULIMES

FECHA PROGRAMDA	KILOMETRAJE IDA Y VUELTA	RENDIMIENTO	RESULTADO	GASOLINA	TOTAL
23/09/2024	270	6	45	\$23.00	\$1,035.00

LOS KILOMETROS SE DIVIDEN ENTRE EL RENDIMIENTO QUE DA EL VEHICULO Y EL RESULTADO SE MULTIPLICA POR EL COSTO DE LA GASOLINA Y EL RESULTADO QUE DA ES LO QUE SE DESTINA PARA EL CMBUSTIBLE, SE REDONDEO QUEDANDO CON ESTA CANTIDAD

\$1,000.00

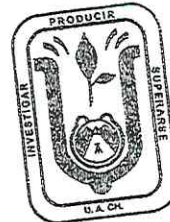

FACULTAD DE CIENCIAS  
AGROTECNOLOGICAS  
SRIA ADMINISTRATIVA



UNIVERSIDAD AUTÓNOMA DE  
CHIHUAHUA

DEPTO: SECRETARIA ACADÉMICA  
OFICIO: SA 012/10/2024  
ASUNTO: EL QUE SE INDICA

Chihuahua, Chih., 10 de septiembre de 2024.

DR. MIGUEL ANGEL PIÑON MIRAMONTES  
SECRETARIO ADMINISTRATIVO  
FACIATEC-UACH  
PRESENTE.-

Por medio de la presente le envié un cordial saludo, a la vez aprovecho para solicitarle **vehículo con combustible** para trasladar a **8 pasajeros**, ya que asistirá del **Campus Chihuahua** a **"La Regina en Julimes, Chihuahua."** Con fecha de salida el día **23 de septiembre** a las **9:00am** y su regreso será el mismo día **23 de septiembre** a las **4:00pm**, la maestra responsable de la salida es **Hazel Eugenia Hoffmann Esteves** llevando como acompañante al maestro: **Arwell Leyva**.

*Yoska Barrera  
Programa Vehículo*

Sin más por el momento y de la manera más atenta, me es grato despedirme.

"ATENTAMENTE  
"INVESTIGAR, PRODUCIR, SUPERARSE"

M.C. RAMÓN SAÚL LUJÁN AGUIRRE  
SECRETARIO ACADÉMICO



*Combustible \$1,000.00*

2024



UNIVERSIDAD AUTÓNOMA DE CHIHUAHUA

FORMATO DE COMPROBACIÓN DE VIATICOS Y GASTOS

NOMBRE: Hazel Eugenia Hoffmann Esteves
PUESTO: Docente FECHA: 23/09/2024
ADSCRIPCIÓN: FACIATEC No. EMPLEADO:

RESULTADO OBTENIDO EN LA COMISIÓN CONFERIDA

se realizó el viaje de practica a Julimes, nos recibieron en las tierras de cultivo del cacahuate donde nos explicaron las características del cultivo, gasto de agua, tipo de suelo, tiempo del cultivo, así como los costos de producción, posteriormente nos trasladamos a la cacahuatera Carraco, donde los encargos de la planta de procesamiento nos dieron la explicación del proceso, posteriormente pasamos al area de logistica y ventas, donde nos dieron un panorama amplio de la producción y distribución.

COMPROBACIÓN DE GASTOS

Table with 6 columns: No. Fra./Rbo., Nombre del Prestador del Servicio, Hotel, Alimentos, Combustible, Otros. Includes entries for Manuel Martinez Marquez and Ramon Rodriguez Maldonado.

LIQUIDACIÓN DE GASTOS

Summary table for liquidation of expenses with columns for GASTOS A COMPROBAR, CANTIDAD SOLICITADA, and various difference types.

Nota. En caso de que la diferencia a cargo no sea depositada en Caja Unica ó la comprobación (parical ó total) no cumpla con la legislación aplicable, será descontada a través de nómina, en la quincena mas próxima a la fecha de la presente liquidación, tal como lo autorizo en el formato de solicitud de viaticos ó gastos. Por lo anterior expuesto el interesado otorga nuevamente su autorización para dicho descuento.

FIRMA DEL INTERESADO, FIRMA DEL SECRETARIO ADMINISTRATIVO, FIRMA DEL DIRECTOR, COORDINADOR Ó JEFE DE AREA

AUTORIZACIÓN DE DIFERENCIA A FAVOR
DIRECTOR ADMINISTRATIVO

**Práctica: "Cacahuatera el Profe". Julimes, Chih**  
**Materias: Desarrollo Local en el Medio Rural – Estadística 2**  
27 de septiembre 2024

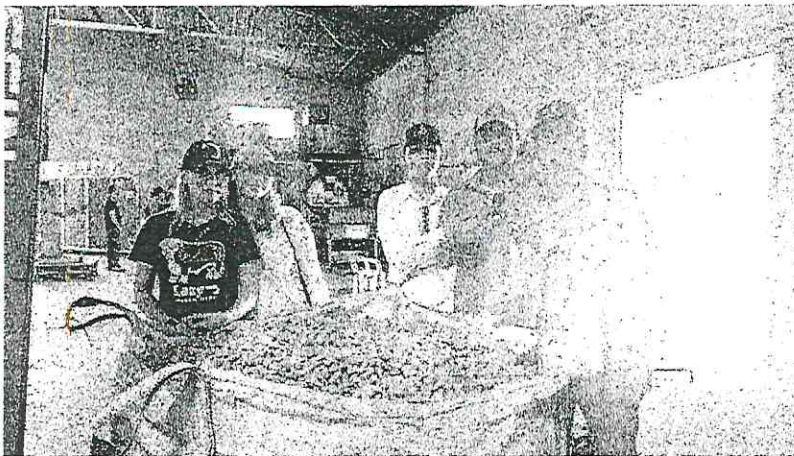
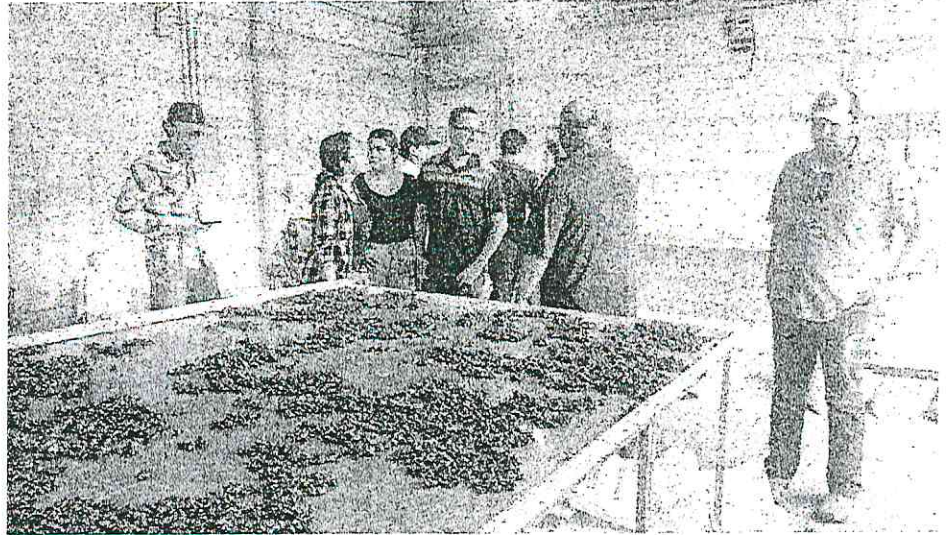

Maestros a cargo:  
11009 Hazel Hoffmann Esteves  
16218 Arwell Nathan Leyva Chávez

RFC emisor:	ROMR780925L70	Folio fiscal:	44C97375-86C8-462A-975C-920A899004DE
Nombre emisor:	RAMON RODRIGUEZ MALDONADO	No. de serie del CSD:	00001000000703966420
RFC receptor:	UAC681018EG1	Código postal, fecha y hora de emisión:	33131 2024-09-28 10:18:26
Nombre receptor:	UNIVERSIDAD AUTONOMA DE CHIHUAHUA	Efecto de comprobante:	Ingreso
Código postal del receptor:	31000	Régimen fiscal:	Personas Físicas con Actividades Empresariales y Profesionales
Régimen fiscal receptor:	Personas Morales con Fines no Lucrativos	Exportación:	No aplica
Uso CFDI:	Gastos en general.		

**Conceptos**

Clave del producto y/o servicio	No. identificación	Cantidad	Clave de unidad	Unidad	Valor unitario	Importe	Descuento	Objeto impuesto		
90101500		1.00	E48	Unidad de servicio	515.51	515.51		Si objeto de impuesto.		
Descripción	CONSUMO DEL 24/09/24				Impuesto	Tipo	Base	Tipo Factor	Tasa o Cuota	Importe
Número de pedimento	Número de cuenta predial				IVA	Traslado	515.51	Tasa	16.00%	82.49

Moneda:	Peso Mexicano	Subtotal		\$ 515.51
Forma de pago:	Tarjeta de débito	Impuestos trasladados	IVA 16.00%	\$ 82.49
Método de pago:	Pago en una sola exhibición	Total		\$ 598.00

**Sello digital del CFDI:**

T0eCWgauWAVdK0TV::sxKtUvISrT42E2f4C/Yv::Jdd96Rku8pkGNv4pErsax/09xP50p2GqrgAhr9cEu/8hFeC36d7ArH1YLDvSDvG/nol0n4K0HHHXd:Vfx5PIEJoe6SrADKKTafXRAd+cW7bZ8/e4BPD0D7BfzoE/o0FojLqJDLmKu2gZDGTI4r63+H0iqD1DBXeTl:7t+aXmzhdeQ3yIkCfjTf5Qyh4v0YjIbxGfBPVVDcQqm/v768Tdgm/oFetc9WqTIBY2YT/Ebv:28HHju2i7KG5S5FQSQgh3gnUSLV4bJQQaAKhBuVoGDm4seMolAKWw16bx7g9G9A==

**Sello digital del SAT:**

Lt4j/0KETDtvvgigib6NxztORWIEl8CKteqw1KObCaLeb+QurHSrybyvaFY2KAw2lcfE/L1xo+UFsi/b0LWrpzRi9j/LY1yHyL+P/cw2Aesgm5eZAPASE88L25/8FSogs2QM5UDEf0oaY0C+SSa71JNyZv8vS+eE7NdQZYRfVkkArWY6C+QfrTVra8B/w:L6glK4mesNVefJ1uvUOMGIAODUIFX7sSeFdj2:SKKteeHzrfvBKIKgbcfLbYc/uGG4T1Woodm35rkmDVIDyHBogZzERf/gSI5EJnkf4tEalnxSizTWBAeMnhkialqyL/yb1HjcaUHTGvZFY95A==

**Cadena Original del complemento de certificación digital del SAT:**

||1.1|44C97375-86C8-462A-975C-920A899004DE|2024-09-28T10:18:42|SAT970701NN3|T0eCWgauWAVdK0TV::sxKtUvISrT42E2f4C/Yv::Jdd96Rku8pkGNv4pErsax/09xP50p2GqrgAhr9cEu/8hFeC36d7ArH1YLDvSDvG/nol0n4K0HHHXdMVfx5PIEJoe6SrADKKTafXRAd+cW7bZ8/e4BPD0D7BfzoE/o0FojLqJDLmKu2gZDGTI4r63+H0iqD1DBXeTl:7t+aXmzhdeQ3yIkCfjTf5Qyh4v0YjIbxGfBPVVDcQqm/v768Tdgm/oFetc9WqTIBY2YT/Ebv:28HHju2i7KG5S5FQSQgh3gnUSLV4bJQQaAKhBuVoGDm4seMolAKWw16bx7g9G9A==||00001000000705250068||

RFC del proveedor de certificación: SAT970701NN3      Fecha y hora de certificación: 2024-09-28 10:18:42  
 No. de serie del certificado SAT 00001000000705250068



Comensales:  
 Arweil Leyva Chavez  
 Hazel Hoffmann

PAGADO



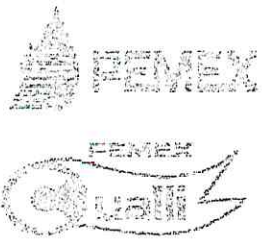

No. Estacion: 3271    Clave Pemex: 0000104752  
 Permiso CRE: PL/9966/EXP/ES/2015  
 RFC: MAMM451221LP8  
 MANUEL MARTINEZ MARQUEZ  
 ENTRONQUE CARRETERA. JULIMES LAZARO CARDENAS  
 No. Exterior s/n                      No. Interior  
 SAN JOSE LA REGINA  
 REGINA                                      C.P. 32950  
 CHIHUAHUA                      MEXICO  
 612 - PERSONAS FÍSICAS CON ACTIVIDADES  
 EMPRESARIALES Y PROFESIONALES

No. Exterior	No. Interior
	C.P. 32950
32950	
2024-09-27T15:20:49	
CFDI 26360	
FBF8CD70-1ECE-4476-BCBC-4557B394CA7F	
2024-09-27T15:20:51	
00001000000509846663	

RFC: UAC681018EG1  
 UNIVERSIDAD AUTONOMA DE CHIHUAHUA  
 ESCORZA  
 No. Exterior 900                      No. Interior  
 CHIHUAHUA CENTRO  
 CHIHUAHUA                              C.P. 31000  
 CHIHUAHUA                              MEXICO  
 Regimen Fiscal: 603 - PERSONAS MORALES CON FINES NO LUCRATIVOS

28 - TARJETA DE DÉBITO	G03 - GASTOS EN GENERAL.
	CONTADO
	PUE - PAGO EN UNA SOLA EXHIBICIÓN.

20.807    15101514    10 LITROS PL/9966/EXP/ES/2015 - 1962819    MAGNA 1                                      20.791    432.60



Ford 2008  
 ETH81AA

PAGADO

Recorrido de 180km

Sello del SAT

iRo6//M5qDs9EDEEoasIMEFcoNacT04q/KzQGvQdPltspnY+iweuuOjXPJV+eeotmatO9+SKAMfclSGx2aZmHmD+UB2Uby5E2  
 oxWw4nVo+zj7Cuelkkgvih3vzhIK6EmX3/PmFEiC51mylcRYGU62fYJH9T6W7IToKuuH7y92VGctBEYsSzxJTla2uTgRu5LPvS  
 fAFtzL7tVed88w8e5/ISCAx1wyMc7U6deQ1+a6AQJHZfrSEckZlJzBa9mDAK3hc2mzITfNTVWb495hpcJz6e4pNhkNHx1ss6Gds



Sello digital del CFDI

GxRE5151xYix38v9LJtGyjqEw3+Ok5wyjooX8Kwwy+Y07OOX3K+7mhgLz1L0e2lOZqwfmbHPj/BwDM2C22NqDTKw/565ydVWA  
 Su39km/luLo9qR9dQxXAZNx1O8dizLWjDhSpGsBe2os7Dp0DUBmTkfUWVWkJE5Txpflz+oD51QuOqs5r6ceRt2eP5X5VMsElyo  
 aNnMcFEWpnh2zj2NUNjb7oQuptwiA4P8VJV0kLSABHxtqR14NB55lbMy/pEDKt4mbM8P2dfe92GuSqRwpaVC2AtZqGjJ8P08

Cadena Original del Complemento de certificación digital del SAT

||1.1|FBF8CD70-1ECE-4476-BCBC-4557B394CA7F|2024-09-27T15:20:51|GxRE5151xYix38v9LJtGyjqEw3+Ok5wyjooX8Kww  
 y+Y07OOX3K+7mhgLz1L0e2lOZqwfmbHPj/BwDM2C22NqDTKw/565ydVWASu39km/luLo9qR9dQxXAZNx1O8dizLWjDhSpGsBe  
 2os7Dp0DUBmTkfUWVWkJE5Txpflz+oD51QuOqs5r6ceRt2eP5X5VMsElyoaNnMcFEWpnh2zj2NUNjb7oQuptwiA4P8VJV0kL  
 SABHxtqR14NB55lbMy/pEDKt4mbM8P2dfe92GuSqRwpaVC2AtZqGjJ8P08+3kkCImDAw6BlgQoOLJLrRta7gVHQ4iXTPoXqQ

No. de serie de certificado del sello digital del emisor: 00001000000509751053

(Quientos Pesos 00/100 M.N.)

SubTotal	432.60
Descuento	0.00
IVA	67.40 16 %
Total	500.00

Tipo de Comprobante: Ingreso

"Este documento es una representación impresa de un CFDI"

## Verificación de comprobantes fiscales digitales por internet

RFC del emisor	Nombre o razón social del emisor	RFC del receptor	Nombre o razón social del receptor
MAMM451221LP8	MANUEL MARTINEZ MARQUEZ	UAC681018EG1	UNIVERSIDAD AUTONOMA DE CHIHUAHUA
Folio fiscal	Fecha de expedición	Fecha certificación SAT	PAC que certificó
FBF8CD70-1ECE-4476-BCBC-4557B394CA7F	2024-09-27T15:20:49	2024-09-27T15:20:51	LSO1306189R5
Total del CFDI	Efecto del comprobante	Estado CFDI	Estatus de cancelación
\$500.00	Ingreso	Vigente	Cancelable sin aceptación

Imprimir



Usr: Diana Martínez  
Rep: rptPoliza

# UNIVERSIDAD AUTÓNOMA DE CHIHUAHUA CHIHUAHUA

Póliza: D14990 Del 11/10/2024

Fecha y hora de Impresión | 19/dic./2024  
Página | 11:11 a. m.  
1

Concepto: GP UF 4300 CR-11511 VIATICOS HAZEL HOFFMANN, JULIMES, CHIHUAHUA, 23 SEP 2024, Folio Comprobación de Gasto: 2432 Gasto por Comprobar: 2203

Beneficiario: **HOFFMANN STEVEZ HAZEL**

Folio / Cheque : SPEI  
6036

No	Cuenta	Descripción de la cuenta	Cargo	Abono	Concepto del movimiento
0001	8240-1489U-UACH24-4300-26101-1	Combustibles, lubricantes y aditivos G.	\$488.65		FF:1489U, GC HOFFMANN STEVEZ HAZEL
0002	8240-1489U-UACH24-4300-37501-1	Viáticos en el país G. Corriente	\$511.35		FF:1489U, GC HOFFMANN STEVEZ HAZEL
0003	8220-1489U-UACH24-4300-26101-1	Combustibles, lubricantes y aditivos G.		\$488.65	FF:1489U, GC HOFFMANN STEVEZ HAZEL
0004	8220-1489U-UACH24-4300-37501-1	Viáticos en el país G. Corriente		\$511.35	FF:1489U, GC HOFFMANN STEVEZ HAZEL
0005	8250-1489U-UACH24-4300-26101-1	Combustibles, lubricantes y aditivos G.	\$488.65		FF:1489U, GD HOFFMANN STEVEZ HAZEL, Folio: 22169, Factura: 4ca7f
0006	8250-1489U-UACH24-4300-37501-1	Viáticos en el país G. Corriente	\$511.35		FF:1489U, GD HOFFMANN STEVEZ HAZEL, Folio: 22168, Factura: 004DE
0007	8240-1489U-UACH24-4300-26101-1	Combustibles, lubricantes y aditivos G.		\$488.65	FF:1489U, GD HOFFMANN STEVEZ HAZEL, Folio: 22169, Factura: 4ca7f
0008	8240-1489U-UACH24-4300-37501-1	Viáticos en el país G. Corriente		\$511.35	FF:1489U, GD HOFFMANN STEVEZ HAZEL, Folio: 22168, Factura: 004DE
0009	5137-37501	Viáticos en el país	\$511.35		FF:1489U, GD HOFFMANN STEVEZ HAZEL, Folio: 22168, Factura: 004DE
0010	5126-26101	Combustibles, lubricantes y aditivos	\$488.65		FF:1489U, GD HOFFMANN STEVEZ HAZEL, Folio: 22169, Factura: 4ca7f
0011	2112-1-000001	PROVEEDOR GLOBAL		\$511.35	FF:1489U, GD HOFFMANN STEVEZ HAZEL, Folio: 22168, Factura: 004DE
0012	2112-1-003831	MANUEL MARTINEZ MARQUEZ		\$488.65	FF:1489U, GD HOFFMANN STEVEZ HAZEL, Folio: 22169, Factura: 4ca7f
0013	8260-1489U-UACH24-4300-26101-1	Combustibles, lubricantes y aditivos G.	\$488.65		FF:1489U, GE HOFFMANN STEVEZ HAZEL
0014	8260-1489U-UACH24-4300-37501-1	Viáticos en el país G. Corriente	\$511.35		FF:1489U, GE HOFFMANN STEVEZ HAZEL
0015	8250-1489U-UACH24-4300-26101-1	Combustibles, lubricantes y aditivos G.		\$488.65	FF:1489U, GE HOFFMANN STEVEZ HAZEL
0016	8250-1489U-UACH24-4300-37501-1	Viáticos en el país G. Corriente		\$511.35	FF:1489U, GE HOFFMANN STEVEZ HAZEL
0017	8270-1489U-UACH24-4300-26101-1	Combustibles, lubricantes y aditivos G.	\$488.65		FF:1489U, GP UF 4300 CR-11511 VIATICOS HAZEL HOFFMANN, JULIMES, CHIHUAHUA, 23 SEP 2024, Folio Comprobación de Gasto: 2432 Gasto por Comprobar: 2203
0018	8270-1489U-UACH24-4300-37501-1	Viáticos en el país G. Corriente	\$511.35		FF:1489U, GP UF 4300 CR-11511 VIATICOS HAZEL HOFFMANN, JULIMES, CHIHUAHUA, 23 SEP 2024, Folio Comprobación de Gasto: 2432 Gasto por Comprobar: 2203
0019	8260-1489U-UACH24-4300-26101-1	Combustibles, lubricantes y aditivos G.		\$488.65	FF:1489U, GP UF 4300 CR-11511 VIATICOS HAZEL HOFFMANN, JULIMES, CHIHUAHUA, 23 SEP 2024, Folio Comprobación de Gasto: 2432 Gasto por Comprobar: 2203
0020	8260-1489U-UACH24-4300-37501-1	Viáticos en el país G. Corriente		\$511.35	FF:1489U, GP UF 4300 CR-11511 VIATICOS HAZEL HOFFMANN, JULIMES, CHIHUAHUA, 23 SEP 2024, Folio Comprobación de Gasto: 2432 Gasto por Comprobar: 2203
0021	2112-1-000001	PROVEEDOR GLOBAL	\$511.35		FF:1489U, GP UF 4300 CR-11511 VIATICOS HAZEL HOFFMANN, JULIMES, CHIHUAHUA, 23 SEP 2024, Folio Comprobación de Gasto: 2432 Gasto por Comprobar: 2203
0022	2112-1-003831	MANUEL MARTINEZ MARQUEZ	\$488.65		FF:1489U, GP UF 4300 CR-11511 VIATICOS HAZEL HOFFMANN, JULIMES, CHIHUAHUA, 23 SEP 2024, Folio Comprobación de Gasto: 2432 Gasto por Comprobar: 2203
0023	1123-01-011009	HOFFMANN STEVEZ HAZEL		\$1,000.00	FF:, GP UF 4300 CR-11511 VIATICOS HAZEL HOFFMANN, JULIMES, CHIHUAHUA, 23 SEP 2024, Folio Comprobación de Gasto: 2432 Gasto por Comprobar: 2203
<b>Sumas iguales =&gt;</b>			6,000.00	6,000.00	