



UNIVERSIDAD AUTÓNOMA DE  
CHIHUAHUA

**ACUSE**

D15302



SECRETARÍA ADMINISTRATIVA

OFICIO: 1078/XII/2023

Chihuahua, Chih., a 4 de diciembre de 2023.

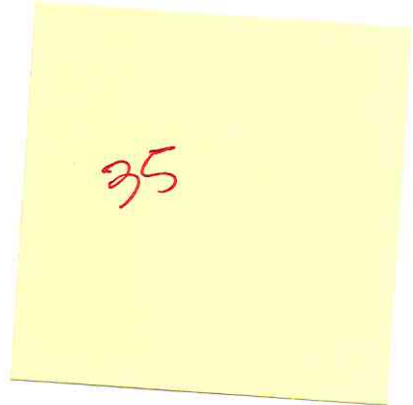

**C.P. IRMA ESTELA PEREZ LOO**  
**JEFA DEL DEPARTAMENTO DE CONTABILIDAD**  
**DE LA UACH**  
**PRESENTE. -**

Anexo se servirá encontrar la comprobación de viáticos de la maestra **ALDO GUTIERREZ CHAVEZ** No. Empleado [REDACTED], referente al oficio SAC/955/2023 con fecha 9 de noviembre del 2023 por 2,010.00 (Dos mil diez pesos 00/100 M.N.), para comprobar viáticos a Guerrero Chih, dichas facturas se encuentran revisadas y validadas por el departamento de contabilidad de esta Facultad.

Sin más por el momento, agradeciendo de antemano sus atenciones, quedo de usted.

**ATENTAMENTE**  
**"INVESTIGAR, PRODUCIR, SUPERARSE"**

  
**DR. MIGUEL ÁNGEL PINÓN MIRAMONTES**  
**SECRETARIO ADMINISTRATIVO**

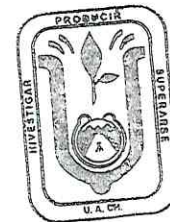

FACULTAD DE CIENCIAS  
AGROTECNOLÓGICAS  
SRIA. ADMINISTRATIVA

FACULTAD DE CIENCIAS AGROTECNOLÓGICAS  
C.P. 31350 Apartado Postal 24  
Teléfono: 52(614) 439.18.44  
Chihuahua, Chih. Méx  
uach.mx/faciatec/

UNIVERSIDAD AUTÓNOMA DE CHIHUAHUA  
**RECIBIDO**  
05 DIC. 2023  
DEPTO. DE CONTABILIDAD

**uach**



UNIVERSIDAD AUTÓNOMA DE  
CHIHUAHUA

ACUSE

SECRETARÍA ADMINISTRATIVA  
OF:955 /2023  
ASUNTO: VIATICOS

Chihuahua, Chih., 09 de noviembre del 2023

L.A.E. ALBERTO ELOY ESPINO DICKENS  
DIRECTOR ADMINISTRATIVO  
UNIVERSIDAD AUTÓNOMA DE CHIHUAHUA  
PRESENTE. -

Por este conducto me dirijo a usted para enviarle un cordial saludo, a la vez para **solicitar** su apoyo en **gestionar** ante quien corresponda **viáticos** (combustible y alimentos) por la cantidad de \$2,010.00 (dos mil diez pesos 00/100 M.N.), a nombre del Maestro Aldo Gutiérrez Chávez, número de empleado [REDACTED], para trasladar a 14 alumnos ya que asistirán del Campus Chihuahua a "Rancho Porvenir" en Guerrero Chihuahua, el día 24 de noviembre a las 6:00 am regresando el día 25 de noviembre a las 7:00 pm del año en curso. Con el objetivo de conocer el proceso de limpieza del terreno después del cultivo de maíz y la maquinaria agrícola.

Se anexa solicitud de viáticos donde se desglosa información, así como datos bancarios, lista de los alumnos que asistirán a la práctica, formato de gasolina oficio y correo electrónico para envío de caratula de transferencia [REDACTED]

Agradeciendo de antemano su invaluable apoyo, quedo de Usted.

ATENTAMENTE  
"INVESTIGAR, PRODUCIR, SUPERARSE"

DR. MIGUEL ÁNGEL PIÑÓN MIRAMONTES  
SECRETARIO ADMINISTRATIVO



FACULTAD DE CIENCIAS  
AGROTECNOLOGICAS  
SRIA ADMINISTRATIVA

C.c.p. - M.A. Angelina Solórzano Luján – Jefa del Departamento de Contabilidad, FACIATEC, UACH.  
C.c.p Minutario





UNIVERSIDAD AUTÓNOMA DE CHIHUAHUA

SOLICITUD DE VIÁTICOS Y GASTOS DE VIAJE

NOMBRE: ALDO GUTIERREZ CHÁVEZ		ÁREA/U.A.: FACULTAD DE CIENCIAS AGROTECNOLOGICAS	
FECHAS SALIDA: 24/11/2023	RETORNO: 25/11/2023	EVENTO: PRACTICA INTEGRADORA	
Puesto: <u>DOCENTE</u>	Fecha de elaboración: <u>09-nov-23</u>	No. Empleado: <u>[REDACTED]</u>	
Transporte: <u>Terrestre</u>	Auto <u>Auto UACH</u> <u>X</u>	Particular <u>Particular</u>	
Solicita: <u>Aéreo</u>	<u>Público</u>	Gasolina <u>\$1,610.00</u>	Hospedaje <u></u>
<u>Alimentos \$400</u>	<u>Taxi</u>	Núm. noches de hotel <u></u>	
Destino: <u>PARRAL, CHIH</u>	Escalas: <u></u>		
Número de acompañantes <u>14</u>			
Salida: Fecha: <u>25-nov-23</u>	Hora: <u>06:00 a. m.</u>	Duración de la comisión	
Regreso: Fecha: <u>26-oct-23</u>	Hora: <u>07:00 p. m.</u>	No. de días: <u>2</u>	
Cuenta de transferencia <u>[REDACTED]</u>	Banco <u>BBVA</u>		
Clabe Interbancaria <u>[REDACTED]</u>	Cel. Contacto <u>[REDACTED]</u>		

JUSTIFICACIÓN DEL VIAJE

LOS ESTUDIANTES CONOCERAN EL PROCESO DE LIMPIEZA DEL TERREO , ASI COMO CULTIVO DEL MAÍZ Y LA MAQUINARIA AGRICOLA

AUTORIZACIÓN

INTERESADO	SECRETARIO ADMINISTRATIVO	DIRECTOR, COORDINADOR O COORDINADOR /O. ÁREA	DIRECTOR ADMINISTRATIVO
<u>[Signature]</u>	<u>[Signature]</u>	<u>[Signature]</u>	<u>[Signature]</u>
M.C. ALDO GUTIERREZ CHÁVEZ	DR. MIGUEL ÁNGEL PÉREZ MIRAMONTES	DR. RICARDO ALBERTO GARCÍA CALZADILLA	NOMBRE

RECIBO DE GASTOS COMPROBAR O DESCUENTO VÍA NOMINA

Recibí de la UNIVERSIDAD AUTÓNOMA DE CHIHUAHUA LA CANTIDAD DE : \$ 2,010.00  
 Con letra: (DOS MIL DIEZ PESOS 00/100 M.N)

Por concepto de gastos a comprobar en comisión conferida y solicitada en el presente formato, me comprometo a comprobar los gastos que se realicen en la comisión dentro de los siguientes 5 días hábiles al regreso del viaje y en caso de tener remanente reintegrarlo a la Universidad por medio de la Cajas Únicas.

Debo y Pagaré: De no comprobar los gastos de la comisión conferida dentro de los siguientes 5 días hábiles al regreso del viaje, autorizo a la Universidad Autónoma de Chihuahua realice el descuento por nómina de la cantidad de \$2,010.00 conforme a la legislación aplicable.

Chihuahua, Chih. a 9 de NOVIEMBRE de 2023

Número empleado: [REDACTED] Firma: [Signature]  
 Nombre: M.C. ALDO GUTIERREZ CHÁVEZ M.C. ALDO GUTIERREZ CHÁVEZ

APLICACIÓN CONTABLE PRESUPUESTAL

Suficiencia presupuestal 37501

Adeudos pendientes UNIVERSIDAD AUTONOMA DE CHIHUAHUA

Por los Boletos de Aviación: RECIBIDO

Por los Gastos a Comprobar: 15 NOV 2023

Vp.Bo. Contabilidad [Signature]

VIA FOR 01

DIRECCION ADMINISTRATIVA  
María Luisa Ontiveros

Fecha de Revisión: 23/03/2023

**UNIVERSIDAD AUTONOMA DE CHIHUAHUA**  
**FORMATO DE COMPROBACION DE VIATICOS Y GASTOS**

Fecha: 23-nov-23  
No. Empleado: XXXXXXXXXX

Nombre: ALDO GUTIERREZ CHAVEZ  
Puesto: DOCENTE  
Adscripción: FACIATEC-UACH

**RESULTADO OBTENIDO EN LA COMISION CONFERIDA**

En esta practica se lograron los objetivos en la preparación del terreno para el establecimiento del cultivo de maíz y avena como parte de la formación de los alumnos de la materia de ecología de primer semestre. Logrando obtener los siguientes aprendizajes:

- Conocer la maquinaria agrícola .
- Aprender a calibrar la maquinaria para las actividades de preparación del terreno y limpieza s implementos que se emplean para la preparación
- Realizar prácticas de barbecho
- Determinar los costos de producción en la etapa de preparación del terreno

**COMPROBACION DE GASTOS**

No. Fra./Rbo.	Nombre del Prestador del Servicio	Hotel	Alimentos	Combustible	Otros
B 17804	Maria Victoria Oroz Camacho			\$ 1,000.00	
94026	PIZZERIA LOS ARCOS		\$ 229.00		
TACA 31602	GASOLINERIA GL			782.00	
			229.00	1,782.00	0.00
					2,011.00

**LIQUIDACION DE GASTOS**

GASTOS A COMPROBAR RECIBIDOS POR TRANSFERENCIA No. 5764 DE FECHA 24-nov-23

CANTIDAD SOLICITADA \$ 2,010.00

(-) GASTOS COMPROBADOS EN EL PRESENTE FORMATO \$ 2,011.00

) DIFERENCIA A MI CARGO DEPOSITADA EN CAJA UNICA (Anexar comprobante) -\$ 1.00

(=) DIFERENCIA A MI FAVOR QUE EN CASO DE SER AUTORIZADA SERA LIQUIDADADA EN LOS PROXIMOS DIAS \$ -

**Nota: En caso de que la diferencia a cargo no sea depositada en Caja Unica ó la comprobación (parical ó total) no cumpla con la legislación aplicable, será descontada a través de nómina, en la quincena mas próxima a la fecha de la presente liquidación, tal como lo autorizo en el formato de solicitud de viaticos ó gastos. Por lo anterior expuesto el interesado otorga nuevamente su autorización para dicho descuento.**

FIRMA DEL INTERESADO

Aldo Gutierrez Chavez

FIRMA DEL SECRETARIO ADMINISTRATIVO

Miguel Angel Píñom M.

FIRMA DEL DIRECTOR,  
COORDINADOR O JEFE DE AREA

Ricardo A. Gonzalez A,

**AUTORIZACIÓN DE DIFERENCIA A FAVOR**

Alberto Eloy Espino D.





**PIZZERIA LOS ARCOS  
RANDOLPH UNGER PLETT**

Km. 2 CARRET. A LA JUNTA # SN, COL. PRI I  
CUAUHTEMOC, CHIHUAHUA, CP: 31523  
Tel. (625)581-15-78, R.F.C.: UEPR780319G11

**FACTURA CONTADO**

Folio: 94026  
Numero de Serie del Certificado del CSD  
00001000000510119040  
Folio Fiscal  
65CCAA58-BB12-4BF0-B9B1-1D529BA1B2F7

Regimen Fiscal: 612/Personas Físicas con Actividades Empresariales y Profesionales

R.F.C.: UAC681018EG1	Expedido en: 31523	Pais: MEXICO	Fecha y hora de emision 2023-11-25T13:57:58
Nombre: UNIVERSIDAD AUTONOMA DE CHIHUAHUA	Regimen: 603		
Calle: ESCORZA	Int: 0	Ext: 900 CP: 31000	Fecha y hora de certificaci3n 2023-11-25T14:58:03
Localidad:	Municipio: CHIHUAHUA	Estado: CHIHUAHUA	

Cant.	Codigo	Cve/ProdServ	Descripcion	TASA	Unidad	Precio	Importe
<p>Cadena Original del Complemento de certificaci3n digital del SAT:              1.1 65CCAA58-BB12-4BF0-B9B1-1D529BA1B2F7 2023-11-25T14:58:03 PPD101129EA3 f9dyTUGBtaljN50z+8WErGD6hF+aLjGfBe/OOUR3zdxYUu8JsfRL/fa15i8MoUw+uwTvPtnbssdWzo7xdiMBWVDsNqe1GB7YuGV2zrX80ULojwn45LeqPW9bHUWIKZOAacWqUbeQNQYFIRPK+PqG76efU6wkOAnq67IPCACsxZ7gqL5XpOqa+iztYpc6/sHsxQo++CqQmSg/GYYPxwZGnRY1CtbbwPD8DK2vB2MpboaUGF8+k+1UBDAvyV5Cufv6PTkWK74WU7dn5YcPkjhccNccHO+kfaTk7oslIarlOhs8zi5ewqifXGufiLvPgTNkValy/8pCDpnd7d33/NUzQ== 00001000000504204971  </p> <p>Sello del SAT:            FgJdc3l/aizq6KoAUuSE+IpiRe+eHy6Dt7RujbWoYZN2JUzHB4bK77//iuOAjJyLN6tm8HzsnXnMp/B0fIms5aHSe8we0lavVS11XJuApolXup6Ki4Zs2IGN6pWADThM7Zj92xj5rjo5V0taFDL2x0B3SnQ8eo6msTE7ziX4OvBa3VnW0Pplbp47EuNUQZnale6TKiru9BGCLL4z7VdV+uLz0iilusk/ul/gjvL9t0GtfmEXRjhO6YaYzocO51RmV1rFQZ+MU42iw1MuTRkky+ngOs1Pw54qoyVp7BD1VOzkHin4Am10duJ42cJtqRW290CysrSUjXIOlBQ5Eqw==</p>							
1.00	1	90101501	CONSUMO	0.16	E48 Unidad de servicio	\$197.41	\$197.41
Excentos \$0.00				Gravados \$197.41			

*Aldo Gutierrez Chavez*

**PAGADO**

	<b>Total con Letra:</b> DOSCIENTOS VEINTE Y NUEVE PESOS 00/100 M.N.	<b>SubTotal:</b> \$197.41
	DEBO(EMOS) Y PAGARE(MOS) INCONDICIONALMENTE A LA ORDEN DE RANDOLPH UNGER PLETT EN SU DOMICILIO DE ESTA CIUDAD.LA CANTIDAD DE \$_____IMPORTE DE MERCANCIA RECIBIDA A MI(NUESTRA) ENTERA SATISFACCION SI NO ES CUBIERTO A SU VENCIMIENTO CAUSARA EL __3__% MENSUAL DE INTERESES MORATORIOS.	<b>IVA (16%):</b> 31.59
	<b>Uso del CFDI:</b> G03 <b>Moneda:</b> MXN <b>Tipo:</b> I	<b>IEPS:</b> 0.00
	<b>Sello Digital del CFDI</b>	<b>Total:</b> \$229.00
f9dyTUGBtaljN50z+8WErGD6hF+aLjGfBe/OOUR3zdxYUu8JsfRL/fa15i8MoUw+uwTvPtnbssdWzo7xdiMBWVDsNqe1GB7YuGV2zrX80ULojwn45LeqPW9bHUWIKZOAacWqUbeQNQYFIRPK+PqG76efU6wkOAnq67IPCACsxZ7gqL5XpOqa+iztYpc6/sHsxQo++CqQmSg/GYYPxwZGnRY1CtbbwPD8DK2vB2MpboaUGF8+k+1UBDAvyV5Cufv6PTkWK74WU7dn5YcPkjhccNccHO+kfaTk7oslIarlOhs8zi5ewqifXGufiLvPgTNkValy/8pCDpnd7d33/NUzQ==		<b>Forma de Pago:</b> 28/Tarjeta de débito <b>Metodo de Pago:</b> PUE/Pago en una sola exhibici3n <b>Cuenta:</b> 0000 <b>Este documento es una representaci3n impresa de un CFDI 4.0</b>



## Verificación de comprobantes fiscales digitales por internet

RFC del emisor	Nombre o razón social del emisor	RFC del receptor	Nombre o razón social del receptor
UEPR780319G11	RANDOLPH UNGER PLETT	UAC681018EG1	UNIVERSIDAD AUTONOMA DE CHIHUAHUA
Folio fiscal	Fecha de expedición	Fecha certificación SAT	PAC que certificó
65CCAA58-BB12-4BF0-B9B1-1D529BA1B2F7	2023-11-25T13:57:58	2023-11-25T14:58:03	PPD101129EA3
Total del CFDI	Efecto del comprobante	Estado CFDI	Estatus de cancelación
\$229.00	Ingreso	Vigente	Cancelable sin aceptación

Imprimir

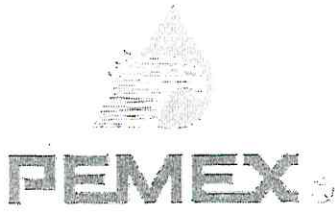

MARIA VICTORIA OROZ CAMACHO

E01363 / RFC OOCV370103MF2
CALLE FRANCISCO I. MADERO, No. 1404
CENTRO
CD. GUERRERO, CHIHUAHUA
C.P. 31680, MÉXICO
TEL/FAX: 6355860034
RÉGIMEN FISCAL:



612 Personas Físicas con Actividades Empresariales y Profesionales

CLAVE PEMEX: 0000104697

FACTURA No.

B 17804

FOLIO FISCAL

11368a28-77ed-4fba-8b85-388ff344bf6d

LUGAR DE EXPEDICION

31680

Table with 3 columns: FECHA: 2023-11-24 HORA: 18:57:57, R.F.C.: UAC681018EG1, USO CFDI: G03 Gastos en general. CLIENTE: 406 Regimen Fiscal: 603 UNIVERSIDAD AUTONOMA DE CHIHUAHUA ESCORZA 900 COLONIA CENTRO CHIHUAHUA, CHIHUAHUA, MEXICO, C.P. 31000

Table with 8 columns: Cantidad, U. Medida, No. Identificación, Cve. SAT., Descripción, Precio Unitario, Importe, Descuento. Row 1: 45.1470 LTR Litros PL5486/EXP/ES/2015-1514373 15101514 32011 MAGNA (Despacho 1514373-0) \$19.166894 \$865.32 \$0.00

PAGADO

Sello Digital del Emisor:

FIOIyN62XSjH7cJTSTPdczcnDfd84whKgC7qIEMt6zd83f9tDZg+a5VI7GhVZyjqwI97lyOOG0PzGlpHpaY61CZZTZocK5u71TYWJFJPSLla9dSgAA9w0nXDiEFGraQsgMBhGwW N2PA1ImXH5fbt7Z6r4CoipLuQcl9yoOh8jTn8sWY/EsNEjvCSXjJ9Lp13v9UrR3EmLvYhrI9Gz7G29zDhS2gq8/9vIrPG4SoyOlhmLQbzCHmjFHX3NKwPITGvIV3qyTqh3G/HfNUEt 57/47ajK8Q9TdNNUQCWB66o73IXXpea2Trc0Vz7d2RQOBjeiuTmFazoczQU5Re3ZZfQ==

Sello del SAT:

ejJZHRvfkLpMRLIQNMFFAc48S6M2mHnicN3B/9x4GEmcPn2eLCiEdxryXntzYI9uAuxMxcqIzmp/oKH8he+17Ruwb1sVRnFVIsbX2HHedGQzDQOpocAUVOLDvdzmGy/rj0ZEu BA7L554Z4TU+twldMyFV/KUSYkavFHeKf84je/P7YTPuW+b/kQSuQN7BbqzTeXJKhtxmbwPzwkDFLO/cHfONS8odEB3QdWgIF8RVUeFuo7b2Dz810B2p8LHaXuHqMSQeXqYL YNigh4769t9Xvy1t+ZIDIOrd16qCwaLR515OGcxmiTtaxrqu1XeA5eChg9Qh//Cbvp2NyYcQA==

Cadena Original del Complemento de Certificación digital del SAT:

||1.1|11368a28-77ed-4fba-8b85-388ff344bf6d|2023-11-24T20:03:30|EDI101020E99|FIOIyN62XSjH7cJTSTPdczcnDfd84whKgC7qIEMt6zd83f9tDZg+a5VI7GhVZyjqwI97lyOOG0 PzGlpHpaY61CZZTZocK5u71TYWJFJPSLla9dSgAA9w0nXDiEFGraQsgMBhGwW N2PA1ImXH5fbt7Z6r4CoipLuQcl9yoOh8jTn8sWY/EsNEjvCSXjJ9Lp13v9UrR3EmLvYhrI9Gz 7G29zDhS2gq8/9vIrPG4SoyOlhmLQbzCHmjFHX3NKwPITGvIV3qyTqh3G/HfNUEt57/47ajK8Q9TdNNUQCWB66o73IXXpea2Trc0Vz7d2RQOBjeiuTmFazoczQU5Re3ZZfQ==|0 0001000000506267356||

Foid: TRANSIA 2010
Placa: ETH017A
KM: 136761

Handwritten signature

Importe en letras:

(un mil pesos 00/100 M.N.)



Forma de Pago: 28 Tarjeta de débito
Método de Pago: PUE Pago en una sola exhibición
Moneda: MXN
Tipo de Comprobante: I
RFC Proveedor de Certificación: EDI101020E99
Exportación: 01
Periodicidad: Mes: Año:
PERMISO C.R.E.: PL/5486/EXP/ES/2015

SUBTOTAL \$865.32
I.V.A. 16.00% \$134.68
TOTAL \$1,000.00





## Verificación de comprobantes fiscales digitales por internet

RFC del emisor	Nombre o razón social del emisor	RFC del receptor	Nombre o razón social del receptor
OOCV370103MF2	MARIA VICTORIA OROZ CAMACHO	UAC681018EG1	UNIVERSIDAD AUTONOMA DE CHIHUAHUA
Folio fiscal	Fecha de expedición	Fecha certificación SAT	PAC que certificó
11368A28-77ED-4FBA-8B85-388FF344BF6D	2023-11-24T18:57:57	2023-11-24T20:03:30	EDI101020E99
Total del CFDI	Efecto del comprobante	Estado CFDI	Estatus de cancelación
\$1,000.00	Ingreso	Vigente	Cancelable sin aceptación

Imprimir





**GASOLINERA GL**

P23783 / RFC GGL1406034Z0  
CARRETERA CUAUHEMOC-CHIHUAHUA, No. 90600  
EJIDO CIENEGA  
CUAUHEMOC, CHIHUAHUA  
C.P. 33605, MÉXICO  
TEL/FAX:

**DIRECCIÓN DE EXPEDICIÓN:**  
CARRETERA CUAUHEMOC-CHIHUAHUA No. EJIDO CIENEGA DE TRES CASTILLOS CUAUHEMOC  
, CUAUHEMOC, MEXICO, C.P. 33605

**RÉGIMEN FISCAL:**  
601 General de Ley Personas Morales

<b>FACTURA No.</b>	<b>TACA 31602</b>
<b>FOLIO FISCAL</b>	<b>25e3b527-5024-40fc-a5fc-a988403c36d4</b>
<b>LUGAR DE EXPEDICION</b>	<b>33605</b>

<b>FECHA:</b> 2023-11-25 <b>HORA:</b> 15:39:47	<b>R.F.C.:</b> UAC681018EG1	<b>USO CFDI:</b> G03 Gastos en general
--	-----------------------------	--

**CUENTE 2039** Regimen Fiscal: 603  
UNIVERSIDAD AUTONOMA DE CHIHUAHUA  
ESCORZA  
CENTRO  
CHIHUAHUA, CHIH., mexico, C.P. 31000

Cantidad	U. Medida	No. Identificación	Cve. SAT.	Descripción	Precio Unitario	Importe	Descuento
35.2570	LTR Litros	PL23783EXPRES2021-436664	15101514	32025 REGULAR (Despacho 436664-0)	\$19.192756	\$676.68	\$0.00

Sello Digital del Emisor:  
VtMq3xxcoyF7BCB1VT61NwGRJplyzxFNJ9hudW6tT4QvH0iemjycupi0i/C11XLjL67HIR3/iWMRg7bTnkGB6RFz/KFudhbEWWZURPZqm8pxWpo7roxXXc0SJW8BmljF/NCIMbzD0JrxkdV0jkzpTBa8YG219FgiWLq6KZgSHOzbMmeNQaqm45jk8wYe1zeBGFkOkBKuUVOmR7r82h+xQ3y5UsiKNGOH42q7ckeF97MTxum/JeSX5v/XoTTo6iEl+XgYMDBTq4kwyOVKhZ8CMTnscz01zsWO7hOAwit6kK2o2B3rzjP3+0dOJAgE7q8jDXxZrnyCbaxh3t5+CVGQ==

Sello del SAT:  
NT5dmXdztKDiApdQ5iRitnSEyyUhgVklx9Rwk0OdBWqo/M1306+/JPQz9rsPMkwxhDL7RGq49V64nl+Q1CeOr1GEZeEwKgtt84BXju/b0g2+4dYBakHUy0zdAp3Yy+J01SscVMd7hidKnwK2sxnT26+16PP1IGQnQN6QrUcGEeeOuwixvfxKdv6NMPmfqMeeFRvrjEMiWdSvmSO9yxcE/rfQ6Et7jt6K2J53gWrQ2mtrTESNaq2WBdGd5DRPfdHzOp6GjDhdH1d8bBlwulOae2HuQ9skWjA489xmcxWdOhiq/QpoWbP7Fbmt+1JbDe/fyTJPuPCS4DLGlp2ozwQ==

Cadena Original del Complemento de Certificación digital del SAT:  
||1.1|25e3b527-5024-40fc-a5fc-a988403c36d4|2023-11-25T15:39:56|EDI101020E99|VtMq3xxcoyF7BCB1VT61NwGRJplyzxFNJ9hudW6tT4QvH0iemjycupi0i/C11XLjL67HIR3/iWMRg7bTnkGB6RFz/KFudhbEWWZURPZqm8pxWpo7roxXXc0SJW8BmljF/NCIMbzD0JrxkdV0jkzpTBa8YG219FgiWLq6KZgSHOzbMmeNQaqm45jk8wYe1zeBGFkOkBKuUVOmR7r82h+xQ3y5UsiKNGOH42q7ckeF97MTxum/JeSX5v/XoTTo6iEl+XgYMDBTq4kwyOVKhZ8CMTnscz01zsWO7hOAwit6kK2o2B3rzjP3+0dOJAgE7q8jDXxZrnyCbaxh3t5+CVGQ==|00001000000506267356||

Forma de Pago: Transit 2015  
Placa: ETH 817A  
KM: 136761

Importe en letras:  
(setecientos ochenta y dos pesos 00/100 M.N.)



Forma de Pago: 01 Efectivo  
Método de Pago: PUE Pago en una sola exhibición  
Moneda: MXN  
Tipo de Comprobante: I  
RFC Proveedor de Certificación: EDI101020E99  
Exportación: 01  
Periodicidad: Mes: Año:

**SUBTOTAL** \$676.68  
**I.V.A. 16.00%** \$105.32  
**TOTAL** \$782.00



## Verificación de comprobantes fiscales digitales por internet

<b>RFC del emisor</b>	<b>Nombre o razón social del emisor</b>	<b>RFC del receptor</b>	<b>Nombre o razón social del receptor</b>
GGL1406034Z0	GASOLINERA GL	UAC681018EG1	UNIVERSIDAD AUTONOMA DE CHIHUAHUA
<b>Folio fiscal</b>	<b>Fecha de expedición</b>	<b>Fecha certificación SAT</b>	<b>PAC que certificó</b>
25E3B527-5024-40FC-A5FC-A988403C36D4	2023-11-25T15:39:47	2023-11-25T15:39:56	EDI101020E99
<b>Total del CFDI</b>	<b>Efecto del comprobante</b>	<b>Estado CFDI</b>	<b>Estatus de cancelación</b>
\$782.00	Ingreso	Vigente	Cancelable sin aceptación

Imprimir



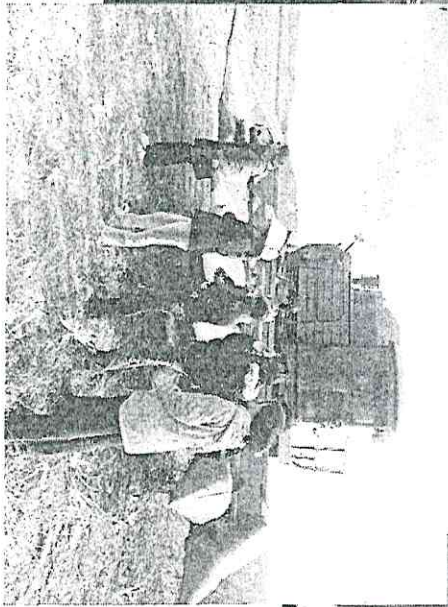





**UNIVERSIDAD AUTÓNOMA DE CHIHUAHUA**  
**FACULTAD DE CIENCIAS AGROTECNOLOGICAS**  
**LISTA DE ASISTENCIA**

CICLO ESCOLAR 2023-SEM-AGO/DIC (14 Ago 2023 - GRUPO IH01-M1 CAMPUS CHIHUAHUA NIVEL LICENCIATURA  
 FECHA 01-dic.-2023 MAESTRO [REDACTED] GUTIERREZ CHAVEZ ALDO  
 MATERIA IH102 - ECOLOGIA  
 TIPO DE GRUPO [REDACTED] OPCIÓN ---  
 TEORIA

**DICIEMBRE -**

MATRICULA	NOMBRE DEL ALUMNO		1	2	3	4	5	6	7	8	9	10	11	12	13	14	15	16	17	18	19	20	21	22	23	24	25	26	27	28	29	30	31	FALTAS	CALIFICACIÓN		
1	[REDACTED] RUIZ NUÑEZ JUAN JOSE	IH																																		1	
2	[REDACTED] NUÑEZ RUIZ ROBERTO FRANCO	IH																																			2
3	[REDACTED] AVILA AGUILAR CARLOS YaelB	IH																																			3
4	[REDACTED] GONZALEZ VALLE JOLETTE	IH																																			4
5	[REDACTED] LOPEZ GONZALEZ MARIANA VIANEY	IH																																			5
6	[REDACTED] SANCHEZ GONZALEZ RAFAEL	IH																																			6
7	[REDACTED] SANCHEZ RUBIO ABRIL ANKARET	IH																																			7
8	[REDACTED] SARMIENTO SAENZ DAMIAN	IH																																			8
9	[REDACTED] DOMINGUEZ OROZCO MARCO ALONSO	IH																																			9
10	[REDACTED] DELGADO ALDO LORETO	IH																																			10
11	[REDACTED] MOLINA REYES LIZBET	IH																																			11
12	[REDACTED] ESTRADA ARREOLA MARIANI ALEJANDRA	IH																																			12
13	[REDACTED] RIVAS ZUÑIGA JEPHE ARAM	IH																																			13
14	[REDACTED] PONCE ORTIZ JORGE GIL	IH																																			14
15	[REDACTED] GRAJEDA OCHOA JESUS JAVIER	IH																																			15
16	[REDACTED] CAMACHO CHARRAMONATE ALONDRA	IH																																			16
17	[REDACTED] QUINTERO PEREZ LEILA SAMANTHA	IH																																			17
18	[REDACTED] JIMENEZ GUTIERREZ DANNA ALI	IH																																			18
19	[REDACTED] BATRES MONCAYO LUIS ANGEL	IH																																			19
20	[REDACTED] ESPARZA CHACON KAIN	IH																																			20
21	[REDACTED] SANCHEZ GARDEA GRISEL YOLIAN	IH																																			21
22	[REDACTED] GARCIA GUTIERREZ MIGUEL FERNANDO	IH																																			22
23	[REDACTED] IBARRA VALDEZ ALEJANDRO	IH																																			23

**REGLAMENTO GENERAL ACADÉMICO**  
**ARTÍCULO 16.**

....."Por ningún motivo se admitirán a personas como oyentes en las asignaturas".

Concepto: GP Recuperacion de Gasto, Folio Comprobación de Gasto: 3510 Gasto por Comprobar: 0

**Beneficiario: GUTIERREZ CHAVEZ ALDO**
**Folio / Cheque : SPEI**

No	Cuenta	Descripción de la cuenta	Cargo	Abono	Concepto del movimiento
0001	8240-1489U-UACH23-4300-26101-1	Combustibles, lubricantes y aditivos G.	\$976.43		FF:1489U, GC GUTIERREZ CHAVEZ ALDO
0002	8240-1489U-UACH23-4300-26101-1	Combustibles, lubricantes y aditivos G.	\$23.57		FF:1489U, GC GUTIERREZ CHAVEZ ALDO
0003	8240-1489U-UACH23-4300-26101-1	Combustibles, lubricantes y aditivos G.	\$763.57		FF:1489U, GC GUTIERREZ CHAVEZ ALDO
0004	8240-1489U-UACH23-4300-26101-1	Combustibles, lubricantes y aditivos G.	\$17.43		FF:1489U, GC GUTIERREZ CHAVEZ ALDO
0005	8240-1489U-UACH23-4300-37501-1	Viáticos en el país G. Corriente	\$229.00		FF:1489U, GC GUTIERREZ CHAVEZ ALDO
0006	8220-1489U-UACH23-4300-26101-1	Combustibles, lubricantes y aditivos G.		\$976.43	FF:1489U, GC GUTIERREZ CHAVEZ ALDO
0007	8220-1489U-UACH23-4300-26101-1	Combustibles, lubricantes y aditivos G.		\$23.57	FF:1489U, GC GUTIERREZ CHAVEZ ALDO
0008	8220-1489U-UACH23-4300-26101-1	Combustibles, lubricantes y aditivos G.		\$763.57	FF:1489U, GC GUTIERREZ CHAVEZ ALDO
0009	8220-1489U-UACH23-4300-26101-1	Combustibles, lubricantes y aditivos G.		\$17.43	FF:1489U, GC GUTIERREZ CHAVEZ ALDO
0010	8220-1489U-UACH23-4300-37501-1	Viáticos en el país G. Corriente		\$229.00	FF:1489U, GC GUTIERREZ CHAVEZ ALDO
0011	8250-1489U-UACH23-4300-26101-1	Combustibles, lubricantes y aditivos G.	\$976.43		FF:1489U, GD GUTIERREZ CHAVEZ ALDO, Folio: 27492, Factura: 44BF6D
0012	8250-1489U-UACH23-4300-26101-1	Combustibles, lubricantes y aditivos G.	\$23.57		FF:1489U, GD GUTIERREZ CHAVEZ ALDO, Folio: 27492, Factura: 44BF6D
0013	8250-1489U-UACH23-4300-26101-1	Combustibles, lubricantes y aditivos G.	\$763.57		FF:1489U, GD GUTIERREZ CHAVEZ ALDO, Folio: 27493, Factura: 3C36D4
0014	8250-1489U-UACH23-4300-26101-1	Combustibles, lubricantes y aditivos G.	\$17.43		FF:1489U, GD GUTIERREZ CHAVEZ ALDO, Folio: 27493, Factura: 3C36D4
0015	8250-1489U-UACH23-4300-37501-1	Viáticos en el país G. Corriente	\$229.00		FF:1489U, GD GUTIERREZ CHAVEZ ALDO, Folio: 27489, Factura: a1b2f7
0016	8240-1489U-UACH23-4300-26101-1	Combustibles, lubricantes y aditivos G.		\$976.43	FF:1489U, GD GUTIERREZ CHAVEZ ALDO, Folio: 27492, Factura: 44BF6D
0017	8240-1489U-UACH23-4300-26101-1	Combustibles, lubricantes y aditivos G.		\$23.57	FF:1489U, GD GUTIERREZ CHAVEZ ALDO, Folio: 27492, Factura: 44BF6D
0018	8240-1489U-UACH23-4300-26101-1	Combustibles, lubricantes y aditivos G.		\$763.57	FF:1489U, GD GUTIERREZ CHAVEZ ALDO, Folio: 27493, Factura: 3C36D4
0019	8240-1489U-UACH23-4300-26101-1	Combustibles, lubricantes y aditivos G.		\$17.43	FF:1489U, GD GUTIERREZ CHAVEZ ALDO, Folio: 27493, Factura: 3C36D4
0020	8240-1489U-UACH23-4300-37501-1	Viáticos en el país G. Corriente		\$229.00	FF:1489U, GD GUTIERREZ CHAVEZ ALDO, Folio: 27489, Factura: a1b2f7
0021	5137-37501	Viáticos en el país	\$229.00		FF:1489U, GD GUTIERREZ CHAVEZ ALDO, Folio: 27489, Factura: a1b2f7
0022	5126-26101	Combustibles, lubricantes y aditivos	\$1,000.00		FF:1489U, GD GUTIERREZ CHAVEZ ALDO, Folio: 27492, Factura: 44BF6D
0023	5126-26101	Combustibles, lubricantes y aditivos	\$781.00		FF:1489U, GD GUTIERREZ CHAVEZ ALDO, Folio: 27493, Factura: 3C36D4
0024	2112-1-003157	MARIA VICTORIA OROS		\$1,000.00	FF:1489U, GD GUTIERREZ CHAVEZ ALDO, Folio: 27492, Factura: 44BF6D
0025	2112-1-002272	GASOLINERA GL SA DE CV		\$781.00	FF:1489U, GD GUTIERREZ CHAVEZ ALDO, Folio: 27493, Factura: 3C36D4
0026	2112-1-000001	PROVEEDOR GLOBAL		\$229.00	FF:1489U, GD GUTIERREZ CHAVEZ ALDO, Folio: 27489, Factura: a1b2f7
0027	8260-1489U-UACH23-4300-26101-1	Combustibles, lubricantes y aditivos G.	\$976.43		FF:1489U, GE GUTIERREZ CHAVEZ ALDO
0028	8260-1489U-UACH23-4300-26101-1	Combustibles, lubricantes y aditivos G.	\$23.57		FF:1489U, GE GUTIERREZ CHAVEZ ALDO
0029	8260-1489U-UACH23-4300-26101-1	Combustibles, lubricantes y aditivos G.	\$763.57		FF:1489U, GE GUTIERREZ CHAVEZ ALDO
0030	8260-1489U-UACH23-4300-26101-1	Combustibles, lubricantes y aditivos G.	\$17.43		FF:1489U, GE GUTIERREZ CHAVEZ ALDO
0031	8260-1489U-UACH23-4300-37501-1	Viáticos en el país G. Corriente	\$229.00		FF:1489U, GE GUTIERREZ CHAVEZ ALDO
0032	8250-1489U-UACH23-4300-26101-1	Combustibles, lubricantes y aditivos G.		\$976.43	FF:1489U, GE GUTIERREZ CHAVEZ ALDO
0033	8250-1489U-UACH23-4300-26101-1	Combustibles, lubricantes y aditivos G.		\$23.57	FF:1489U, GE GUTIERREZ CHAVEZ ALDO
0034	8250-1489U-UACH23-4300-26101-1	Combustibles, lubricantes y aditivos G.		\$763.57	FF:1489U, GE GUTIERREZ CHAVEZ ALDO
0035	8250-1489U-UACH23-4300-26101-1	Combustibles, lubricantes y aditivos G.		\$17.43	FF:1489U, GE GUTIERREZ CHAVEZ ALDO





Usr: Angelina Solórzano  
Rep: rptPoliza

# UNIVERSIDAD AUTÓNOMA DE CHIHUAHUA CHIHUAHUA

Póliza: C15302 Del 01/12/2023

Fecha y hora de Impresión | 12/ene./2024  
02:37 p. m.  
Página | 2

Concepto: GP Recuperacion de Gasto, Folio Comprobación de Gasto: 3510 Gasto por Comprobar: 0

Beneficiario: **GUTIERREZ CHAVEZ ALDO**

Folio / Cheque : SPEI

No	Cuenta	Descripción de la cuenta	Cargo	Abono	Concepto del movimiento
0036	8250-1489U-UACH23-4300-37501-1	Viáticos en el país G. Corriente		\$229.00	FF:1489U, GE GUTIERREZ CHAVEZ ALDO
0037	8270-1489U-UACH23-4300-26101-1	Combustibles, lubricantes y aditivos G.	\$976.43		FF:1489U, GP Recuperacion de Gasto, Folio Comprobación de Gasto: 3510 Gasto por Comprobar: 0
0038	8270-1489U-UACH23-4300-26101-1	Combustibles, lubricantes y aditivos G.	\$23.57		FF:1489U, GP Recuperacion de Gasto, Folio Comprobación de Gasto: 3510 Gasto por Comprobar: 0
0039	8270-1489U-UACH23-4300-26101-1	Combustibles, lubricantes y aditivos G.	\$763.57		FF:1489U, GP Recuperacion de Gasto, Folio Comprobación de Gasto: 3510 Gasto por Comprobar: 0
0040	8270-1489U-UACH23-4300-26101-1	Combustibles, lubricantes y aditivos G.	\$17.43		FF:1489U, GP Recuperacion de Gasto, Folio Comprobación de Gasto: 3510 Gasto por Comprobar: 0
0041	8270-1489U-UACH23-4300-37501-1	Viáticos en el país G. Corriente	\$229.00		FF:1489U, GP Recuperacion de Gasto, Folio Comprobación de Gasto: 3510 Gasto por Comprobar: 0
0042	8260-1489U-UACH23-4300-26101-1	Combustibles, lubricantes y aditivos G.		\$976.43	FF:1489U, GP Recuperacion de Gasto, Folio Comprobación de Gasto: 3510 Gasto por Comprobar: 0
0043	8260-1489U-UACH23-4300-26101-1	Combustibles, lubricantes y aditivos G.		\$23.57	FF:1489U, GP Recuperacion de Gasto, Folio Comprobación de Gasto: 3510 Gasto por Comprobar: 0
0044	8260-1489U-UACH23-4300-26101-1	Combustibles, lubricantes y aditivos G.		\$763.57	FF:1489U, GP Recuperacion de Gasto, Folio Comprobación de Gasto: 3510 Gasto por Comprobar: 0
0045	8260-1489U-UACH23-4300-26101-1	Combustibles, lubricantes y aditivos G.		\$17.43	FF:1489U, GP Recuperacion de Gasto, Folio Comprobación de Gasto: 3510 Gasto por Comprobar: 0
0046	8260-1489U-UACH23-4300-37501-1	Viáticos en el país G. Corriente		\$229.00	FF:1489U, GP Recuperacion de Gasto, Folio Comprobación de Gasto: 3510 Gasto por Comprobar: 0
0047	2112-1-000001	PROVEEDOR GLOBAL	\$229.00		FF:1489U, GP Recuperacion de Gasto, Folio Comprobación de Gasto: 3510 Gasto por Comprobar: 0
0048	2112-1-002272	GASOLINERA GL SA DE CV	\$781.00		FF:1489U, GP Recuperacion de Gasto, Folio Comprobación de Gasto: 3510 Gasto por Comprobar: 0
0049	2112-1-003157	MARIA VICTORIA OROS	\$1,000.00		FF:1489U, GP Recuperacion de Gasto, Folio Comprobación de Gasto: 3510 Gasto por Comprobar: 0
0050	1123-01-024259	GUTIERREZ CHAVEZ ALDO		\$2,010.00	FF:, GP Recuperacion de Gasto, Folio Comprobación de Gasto: 3510 Gasto por Comprobar: 0
			12,060.00	12,060.00	