



GASOLINERA BOQUILLA SA DE CV

P06971 / RFC GBO930111V72
CARR. FEDERAL LIBRAMIENTO CHIH-DELICIAS, No. 600
COL. TERRAZAS
DELICIAS, CHIHUAHUA
C.P. 33000, MÉXICO

TEL/FAX:

DIRECCIÓN DE EXPEDICIÓN:

CALLE AGUSTIN MELGAR No. 903 COL. OBRERA CAMARGO
CAMARGO, CHIHUAHUA, MÉXICO, C.P. 33769

RÉGIMEN FISCAL:

601 General de Ley Personas Morales

FACTURA No.

CAMT 19684

FOLIO FISCAL

07e58941-b347-4f04-b3c9-ab8ba631d304

LUGAR DE EXPEDICION

33769

FECHA: 2020-10-15 **HORA:** 16:49:36 **R.F.C.:** UAC681018EG1 **USO CFDI:** G03 Gastos en general

CLIENTE: 22601325
UNIVERSIDAD AUTONOMA DE CHIHUAHUA
CALLE ESCORZA 900
CENTRO
CHIHUAHUA, CHIHUAHUA, MEXICO, C.P. 31000

Cantidad	U. Medida	No. Identificación	Cve. SAT.	Descripción	Precio Unitario	Importe	Descuento
51.9210	LTR Litros	PU/6971/EXPIES/2015-2017429	15101514 32025	G 87 Octanos (Despacho 2017429-0)	\$16.663778	\$865.20	\$0.00

Sello Digital del Emisor:
PeMDAYPn+KoxfPqZDKHArMiRa1lqgoVE6OkVPgaYW0Nk6f11FXhNnI3PYyFZ+UyYxajZHk0aAYYJZ/ECEPRoVlwXE725rshGQ8jsiF2uCTDeEEeXR5idfRzMEkE3yZgu6Vkgm2Igd2PsyOrPQFicOwzQP4h6Fa8Dk6js4Fb1d+LpLVisHRpAHXPhZpU7qQf5Nr2R3KmhUy6hNVcDAAe6jmjEjPB5/YTay33KRps+LWysTHQzg5DKRjxcrc5jPZmEAxclhIGWStfE4a4EgGj/FTIgcN5dQ6fhlbUw0/i3J2BEDL7XvDONnSxGDDQ2YBmhAQ9M4AzlZHiZNOBGw==

Sello del SAT:
Q8xfmgWN7fCm37Wmk2UorT8MRGHYtrKJoHbcF/aJnA0qQCP2S+/gmcRv9OSQytZHM8B/xyFDzVG2nKbdwaiL2OOZPOdaonInpKff/C/qNzMbM0amzqdQHUn5/K5Y7rleYDhk0aAYYJZ/ECEPRoVlwXE725rshGQ8jsiF2uCTDeEEeXR5idfRzMEkE3yZgu6Vkgm2Igd2PsyOrPQFicOwzQP4h6Fa8Dk6js4Fb1d+LpLVisHRpAHXPhZpU7qQf5Nr2R3KmhUy6hNVcDAAe6jmjEjPB5/YTay33KRps+LWysTHQzg5DKRjxcrc5jPZmEAxclhIGWStfE4a4EgGj/FTIgcN5dQ6fhlbUw0/i3J2BEDL7XvDONnSxGDDQ2YBmhAQ9M4AzlZHiZNOBGw==

Cadena Original del Complemento de Certificación digital del SAT:
||1.1|07e58941-b347-4f04-b3c9-ab8ba631d304|2020-10-15T17:51:57|EDI101020E99|PeMDAYPn+KoxfPqZDKHArMiRa1lqgoVE6OkVPgaYW0Nk6f11FXhNnI3PYyFZ+UyYxajZHk0aAYYJZ/ECEPRoVlwXE725rshGQ8jsiF2uCTDeEEeXR5idfRzMEkE3yZgu6Vkgm2Igd2PsyOrPQFicOwzQP4h6Fa8Dk6js4Fb1d+LpLVisHRpAHXPhZpU7qQf5Nr2R3KmhUy6hNVcDAAe6jmjEjPB5/YTay33KRps+LWysTHQzg5DKRjxcrc5jPZmEAxclhIGWStfE4a4EgGj/FTIgcN5dQ6fhlbUw0/i3J2BEDL7XvDONnSxGDDQ2YBmhAQ9M4AzlZHiZNOBGw==[00001000000405428713]|

Importe en letras:
(un mil pesos 00/100 M.N.)

F.C.A
DEPTO. DE EGRESOS
22 OCT 2020
VALIDADO



Forma de Pago: 01 Efectivo
Método de Pago: PUE Pago en una sola exhibición
Moneda: MXN
Tipo de Comprobante: I
RFC Proveedor de Certificación: EDI101020E99

SUBTOTAL \$865.20
I.V.A. 16.00% \$134.80
TOTAL \$1,000.00

 (<http://www.gob.mx/>) Inicio

Verificación de comprobantes fiscales digitales por internet

A través de esta opción, usted podrá verificar si el comprobante fue certificado por el SAT

Folio fiscal*:

RFC emisor*:

RFC receptor*:

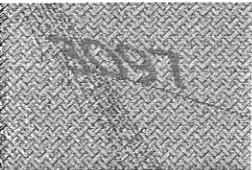

Proporcione los dígitos de la imagen*:

Verificar CFDI

* Datos obligatorios

RFC del emisor	Nombre o razón social del emisor	RFC del receptor	Nombre o razón social del receptor
GBO930111V72	GASOLINERA BOQUILLA SA DE CV	UAC681018EG1	UNIVERSIDAD AUTONOMA DE CHIHUAHUA

Folio fiscal	Fecha de expedición	Fecha certificación SAT	PAC que certificó
07E58941-B347-4F04-B3C9-AB8BA631D304	2020-10-15T16:49:36	2020-10-15T17:51:57	EDI101020E99
Total del CFDI	Efecto del comprobante	Estado CFDI	Estatus de cancelación
\$1,000.00	Ingreso	Vigente	Cancelable sin aceptación

Imprimir

Enlaces

- [Declaración de Accesibilidad \(https://www.gob.mx/accesibilidad\)](https://www.gob.mx/accesibilidad)
- [Política de privacidad \(https://www.gob.mx/privacidad\)](https://www.gob.mx/privacidad)
- [Términos y Condiciones \(https://www.gob.mx/terminos\)](https://www.gob.mx/terminos)
- [Marco Jurídico \(http://www.ordenjuridico.gob.mx\)](http://www.ordenjuridico.gob.mx)
- [Portal de Obligaciones de Transparencia \(http://portaltransparencia.gob.mx\)](http://portaltransparencia.gob.mx)
- [Sistema Infomex \(https://www.infomex.org.mx/gobiernofederal/home.action\)](https://www.infomex.org.mx/gobiernofederal/home.action)
- [INAI \(http://inicio.ifai.org.mx/SitePages/ifai.aspx\)](http://inicio.ifai.org.mx/SitePages/ifai.aspx)
- [Mapa de sitio \(https://www.gob.mx/sitemap\)](https://www.gob.mx/sitemap)

¿Qué es gob.mx?

Es el portal único de trámites, información y participación ciudadana. [Leer más \(https://www.gob.mx/que-es-gobmx\)](https://www.gob.mx/que-es-gobmx)

- [English \(https://www.gob.mx/en/index\)](https://www.gob.mx/en/index)
- [Temas \(https://www.gob.mx/temas\)](https://www.gob.mx/temas)
- [Reformas \(http://reformas.gob.mx\)](http://reformas.gob.mx)

Contacto

CERTIFICADO DE PAGO POR DERECHO DE PEAJE

Usuarios Ordinarios



Chihuahua
GOBIERNO DEL ESTADO

**FIBRA ESTATAL
CHIHUAHUA SA DE CV**

FEC151125BQ8

Folio Fiscal:
A348D825-D782-40D8-ABA9-038D1DEA1F26
Fecha y Hora de Certificación:
2020-10-19T13:11:50
No de Serie del Certificado SAT:
00001000000407908743
No de Serie del Certificado del Contribuyente :
00001000000413455725

RÉGIMEN FISCAL: 603 - Personas Morales con Fines no Lucrativos

Versión: 3.3

CLIENTE	
UNIVERSIDAD AUTONOMA DE CHIHUAHUA	
RFC:	UAC681018EG1
Uso del CFDI:	G03 - Gastos en general <input checked="" type="checkbox"/>

FACTURA	
FECHA Y HORA DE EMISIÓN:	2020-10-19 12:11:50
LUGAR DE EXPEDICIÓN :	31350
SERIE Y FOLIO :	P1089370
MONEDA :	MXN

FORMA DE PAGO:

01 - Efectivo

MÉTODO DE PAGO:

PUE - Pago en una sola exhibición

TIPO DE COMPROBANTE:

I - Ingreso

Clave Producto o Servicio	No. de Identificación	Clave Unidad	Cantidad	Unidad de Medida	Descripción	Descuento	Precio Unitario	Importe
93161700		C62	1	No Aplica	OA3427075567 Camargo 3 A A1		\$ 71.00	\$ 71.00
93161700		C62	1	No Aplica	NA2304910524 Saucillo 2 A A1		\$ 71.00	\$ 71.00
93161700		C62	1	No Aplica	NA5404698976 Saucillo 5 B A1		\$ 71.00	\$ 71.00
93161700		C62	1	No Aplica	OA5233995215 Camargo 5 B A1		\$ 71.00	\$ 71.00

CANTIDAD CON LETRA DOSCIENTOS OCHENTA Y CUATRO PESOS 00/100.-MXN

Subtotal: \$ 284.00

Total: \$ 284.00



SELLO DIGITAL DEL EMISOR

V93r0HxS7NNvttswzywSJDuwNls+wiS7H+pA0FtenwOy1mi6Bsw/Z2rdiUSvnyWkQ8dx3I7INDTbugBDDP8Gv+mDObfFobFYDYtotbbErm6692H0D5E/SFUHQZKZUarckeqhVz6AB/DwzN0+CMCM806vUKEb3f7R8ZpWh0HcHDPDCYvsBI0FDUrfAMgBKmNd8/kUb2XOVYJdsw5Fh6KNO99ycHLnYag+D7l+pDYISnLIY8UML1HKFjVULCGIX6Ql/4q/vzs7v11WS1ITh0YkzSF0jSSDrCs1fKeouNq8fuTDFfHINBxqKnZlh2S2WVv62LkVAMJkfugZ0umqCwGg==

CADENA ORIGINAL DEL COMPLEMENTO DE CERTIFICACIÓN DIGITAL DEL SAT:

||1.1|a348d825-d782-40d8-aba9-038d1dea1f26|2020-10-19T13:11:50|CFA110411FW5||V93r0HxS7NNvttswzywSJDuwNls+wiS7H+pA0FtenwOy1mi6Bsw/Z2rdiUSvnyWkQ8dx3I7INDTbugBDDP8Gv+mDObfFobFYDYtotbbErm6692H0D5E/SFUHQZKZUarckeqhVz6AB/DwzN0+CMCM806vUKEb3f7R8ZpWh0HcHDPDCYvsBI0FDUrfAMgBKmNd8/kUb2XOVYJdsw5Fh6KNO99ycHLnYag+D7l+pDYISnLIY8UML1HKFjVULCGIX6Ql/4q/vzs7v11WS1ITh0YkzSF0jSSDrCs1fKeouNq8fuTDFfHINBxqKnZlh2S2WVv62LkVAMJkfugZ0umqCwGg=||00001000000407908743||

SELLO DIGITAL DEL SAT:

le7nCDztlSjfhSuYClcMukiJ3AyZ1uhBxzCLnVcyyvXJdFQ/p/e8iRslEzPKYfQJKRGI8DMjZL3D1xmi2pC3xACCf8g8dtBCgcNkrkJFxoBV/3n6KeJ3129+NHJySvTFYxtCPHXxwv4NCnqq5WF7tnTDDU/MLr0AJOZLuA/ExDlaWq+WWpbR5riHCAy8ZyJN9emFKz/F3D3wLcGRXORM0GZsEu/D+UD1SQNHgjOjE9s5ZdxN6lu7aUA3xrOMhuJcfQ2V69zfsLG8XcZEPplvXQgD20e3LRFY6tl32ca2fmes/cvRj/mO/c4YTBJ0PL5RonNb+JFCAzalZMEeDEEBA==

[Handwritten Signature]

F. C. A.
DEPTO. DE EGRESOS

22 OCT 2020

VALIDADO



[⌂ \(http://www.gob.mx/\)](http://www.gob.mx/) Inicio

Verificación de comprobantes fiscales digitales por internet

A través de esta opción, usted podrá verificar si el comprobante fue certificado por el SAT

Folio fiscal*:

RFC emisor*:

RFC receptor*:

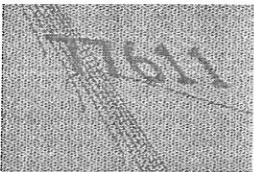

Proporcione los dígitos de la imagen*:

Verificar CFDI

* Datos obligatorios

RFC del emisor	Nombre o razón social del emisor	RFC del receptor	Nombre o razón social del receptor
FEC151125BQ8	Fibra Estatal Chihuahua	UAC681018EG1	UNIVERSIDAD AUTONOMA DE CHIHUAHUA

Folio fiscal	Fecha de expedición	Fecha certificación SAT	PAC que certificó
A348D825-D782-40D8-ABA9-038D1DEA1F26	2020-10-19T12:11:50	2020-10-19T13:11:50	CFA110411FW5
Total del CFDI	Efecto del comprobante	Estado CFDI	Estatus de cancelación
\$284.00	Ingreso	Vigente	Cancelable sin aceptación

[Imprimir](#)

Enlaces

- [Declaración de Accesibilidad \(https://www.gob.mx/accesibilidad\)](https://www.gob.mx/accesibilidad)
- [Política de privacidad \(https://www.gob.mx/privacidad\)](https://www.gob.mx/privacidad)
- [Términos y Condiciones \(https://www.gob.mx/terminos\)](https://www.gob.mx/terminos)
- [Marco Jurídico \(http://www.ordenjuridico.gob.mx\)](http://www.ordenjuridico.gob.mx)
- [Portal de Obligaciones de Transparencia \(http://portaltransparencia.gob.mx\)](http://portaltransparencia.gob.mx)
- [Sistema Infomex \(https://www.infomex.org.mx/gobiernofederal/home.action\)](https://www.infomex.org.mx/gobiernofederal/home.action)
- [INAI \(http://inicio.ifai.org.mx/SitePages/ifai.aspx\)](http://inicio.ifai.org.mx/SitePages/ifai.aspx)
- [Mapa de sitio \(https://www.gob.mx/sitemap\)](https://www.gob.mx/sitemap)

¿Qué es gob.mx?

Es el portal único de trámites, información y participación ciudadana. [Leer más \(https://www.gob.mx/que-es-gobmx\)](https://www.gob.mx/que-es-gobmx)

- [English \(https://www.gob.mx/en/index\)](https://www.gob.mx/en/index)
- [Temas \(https://www.gob.mx/temas\)](https://www.gob.mx/temas)
- [Reformas \(http://reformas.gob.mx\)](http://reformas.gob.mx)

Contacto

GOBIERNO DEL ESTADO DE CHIHUAHUA
DERECHO POR USO DE CARRETERAS DE CUOTA

Caseta: CAMARGO Fecha: 16/10/2020 06:31:46
Clase: T01A Sentido: SUR-NORTE
Tarifa: 71.00 Carril: 3A
Eje Ex: (+0) 0.00 Folio: 0427075
Importe Total: 71.00

FACTURACION: OA3427075567

En caso de un siniestro reporte inmediatamente al 800 800 28 80 o al 800 288 67 00 y proporcionar el numero de poliza:1950102447
Conserve su ticket y no lo exponga al calor, para realizar la emision de sus comprobantes fiscales solo tendra vigencia de 45 dias naturales a partir de la fecha de expedicion.



0 A 3 4 2 7 0 7 5 5 6



GOBIERNO DEL ESTADO DE CHIHUAHUA
DERECHO POR USO DE CARRETERAS DE CUOTA

Caseta: SAUCILLO Fecha: 16/10/2020 06:58:13
Clase: T01A Sentido: NORTE-SUR
Tarifa: 71.00 Carril: 2A
Eje Ex: (+0) 0.00 Folio: 0304910
Importe Total: 71.00

FACTURACION: NA2304910524

En caso de un siniestro reporte inmediatamente al 800 800 28 80 o al 800 288 67 00 y proporcionar el numero de poliza:1950102447
Conserve su ticket y no lo exponga al calor, para realizar la emision de sus comprobantes fiscales solo tendra vigencia de 45 dias naturales a partir de la fecha de expedicion.



N A 2 3 0 4 9 1 0 5 2 4



GOBIERNO DEL ESTADO DE CHIHUAHUA
DERECHO POR USO DE CARRETERAS DE CUOTA

Caseta: SAUCILLO Fecha: 16/10/2020 15:31:51
Clase: T01A Sentido: NORTE-SUR
Tarifa: 71.00 Carril: 5B
Eje Ex: (+0) 0.00 Folio: 0404698
Importe Total: 71.00

FACTURACION: NA5404698976

En caso de un siniestro reporte inmediatamente al 800 800 28 80 o al 800 288 67 00 y proporcionar el numero de poliza:1950102447
Conserve su ticket y no lo exponga al calor, para realizar la emision de sus comprobantes fiscales solo tendra vigencia de 45 dias naturales a partir de la fecha de expedicion.



N A 5 4 0 4 6 9 8 9 7 6

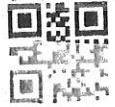

GOBIERNO DEL ESTADO DE CHIHUAHUA
DERECHO POR USO DE CARRETERAS DE CUOTA

Caseta: CAMARGO Fecha: 16/10/2020 15:52:04
Clase: T01A Sentido: NORTE-SUR
Tarifa: 71.00 Carril: 5B
Eje Ex: (+0) 0.00 Folio: 0233995
Importe Total: 71.00

FACTURACION: OA5233995215

En caso de un siniestro reporte inmediatamente al 800 800 28 80 o al 800 288 67 00 y proporcionar el numero de poliza:1950102447
Conserve su ticket y no lo exponga al calor, para realizar la emision de sus comprobantes fiscales solo tendra vigencia de 45 dias naturales a partir de la fecha de expedicion.



0 A 5 2 3 3 9 9 5 2 1 5

