



Usu: Julissa Márquez  
Rep: rptPoliza

UNIVERSIDAD AUTÓNOMA DE CHIHUAHUA  
CHIHUAHUA

Póliza: C10344 Del 11/09/2024

Fecha y hora de Impresión 12/sep./2024 01:19 p. m.  
Página 1

Concepto: GP Recuperacion de Gasto, Folio Comprobación de Gasto: 2119 Gasto por Comprobar: 0

Beneficiario: AGUIRRE ALDAZ DAMARIS GABRIELA

Folio / Cheque : 131006

No	Cuenta	Descripción de la cuenta	Cargo	Abono	Concepto del movimiento
0001	8240-14898-UACH24-3000-37501-1	Viáticos en el país G. Corriente	\$741.99		FF:14898, GC AGUIRRE ALDAZ DAMARIS GABRIELA
0002	8240-14898-UACH24-3000-39201-1	Impuestos y derechos G. Corriente	\$140.00		FF:14898, GC AGUIRRE ALDAZ DAMARIS GABRIELA
0003	8240-14898-UACH24-3000-39201-1	Impuestos y derechos G. Corriente	\$140.00		FF:14898, GC AGUIRRE ALDAZ DAMARIS GABRIELA
0004	8220-14898-UACH24-3000-37501-1	Viáticos en el país G. Corriente		\$741.99	FF:14898, GC AGUIRRE ALDAZ DAMARIS GABRIELA
0005	8220-14898-UACH24-3000-39201-1	Impuestos y derechos G. Corriente		\$140.00	FF:14898, GC AGUIRRE ALDAZ DAMARIS GABRIELA
0006	8220-14898-UACH24-3000-39201-1	Impuestos y derechos G. Corriente		\$140.00	FF:14898, GC AGUIRRE ALDAZ DAMARIS GABRIELA
0007	8250-14898-UACH24-3000-37501-1	Viáticos en el país G. Corriente	\$741.99		FF:14898, GD AGUIRRE ALDAZ DAMARIS GABRIELA, Folio: 19235, Factura: 330B
0008	8250-14898-UACH24-3000-39201-1	Impuestos y derechos G. Corriente	\$140.00		FF:14898, GD AGUIRRE ALDAZ DAMARIS GABRIELA, Folio: 19236, Factura: 1D85E
0009	8250-14898-UACH24-3000-39201-1	Impuestos y derechos G. Corriente	\$140.00		FF:14898, GD AGUIRRE ALDAZ DAMARIS GABRIELA, Folio: 19238, Factura: 6EBA8
0010	8240-14898-UACH24-3000-37501-1	Viáticos en el país G. Corriente		\$741.99	FF:14898, GD AGUIRRE ALDAZ DAMARIS GABRIELA, Folio: 19235, Factura: 330B
0011	8240-14898-UACH24-3000-39201-1	Impuestos y derechos G. Corriente		\$140.00	FF:14898, GD AGUIRRE ALDAZ DAMARIS GABRIELA, Folio: 19236, Factura: 1D85E
0012	8240-14898-UACH24-3000-39201-1	Impuestos y derechos G. Corriente		\$140.00	FF:14898, GD AGUIRRE ALDAZ DAMARIS GABRIELA, Folio: 19238, Factura: 6EBA8
0013	5137-37501	Viáticos en el país	\$741.99		FF:14898, GD AGUIRRE ALDAZ DAMARIS GABRIELA, Folio: 19235, Factura: 330B
0014	5139-39201	Impuestos y derechos	\$140.00		FF:14898, GD AGUIRRE ALDAZ DAMARIS GABRIELA, Folio: 19236, Factura: 1D85E
0015	5139-39201	Impuestos y derechos	\$140.00		FF:14898, GD AGUIRRE ALDAZ DAMARIS GABRIELA, Folio: 19238, Factura: 6EBA8
0016	2112-1-000001	PROVEEDOR GLOBAL		\$741.99	FF:14898, GD AGUIRRE ALDAZ DAMARIS GABRIELA, Folio: 19235, Factura: 330B
0017	2112-1-000039	FIBRA ESTATAL CHIHUAHUA SA		\$140.00	FF:14898, GD AGUIRRE ALDAZ DAMARIS GABRIELA, Folio: 19236, Factura: 1D85E
0018	2112-1-000039	FIBRA ESTATAL CHIHUAHUA SA		\$140.00	FF:14898, GD AGUIRRE ALDAZ DAMARIS GABRIELA, Folio: 19238, Factura: 6EBA8
0019	8260-14898-UACH24-3000-37501-1	Viáticos en el país G. Corriente	\$741.99		FF:14898, GE AGUIRRE ALDAZ DAMARIS GABRIELA
0020	8260-14898-UACH24-3000-39201-1	Impuestos y derechos G. Corriente	\$140.00		FF:14898, GE AGUIRRE ALDAZ DAMARIS GABRIELA
0021	8260-14898-UACH24-3000-39201-1	Impuestos y derechos G. Corriente	\$140.00		FF:14898, GE AGUIRRE ALDAZ DAMARIS GABRIELA
0022	8250-14898-UACH24-3000-37501-1	Viáticos en el país G. Corriente	\$741.99		FF:14898, GE AGUIRRE ALDAZ DAMARIS GABRIELA
0023	8250-14898-UACH24-3000-39201-1	Impuestos y derechos G. Corriente	\$140.00		FF:14898, GE AGUIRRE ALDAZ DAMARIS GABRIELA
0024	8250-14898-UACH24-3000-39201-1	Impuestos y derechos G. Corriente	\$140.00		FF:14898, GE AGUIRRE ALDAZ DAMARIS GABRIELA
0025	8270-14898-UACH24-3000-37501-1	Viáticos en el país G. Corriente	\$741.99		FF:14898, GP Recuperacion de Gasto, Folio Comprobación de Gasto: 2119 Gasto por Comprobar: 0
0026	8270-14898-UACH24-3000-39201-1	Impuestos y derechos G. Corriente	\$140.00		FF:14898, GP Recuperacion de Gasto, Folio Comprobación de Gasto: 2119 Gasto por Comprobar: 0
0027	8270-14898-UACH24-3000-39201-1	Impuestos y derechos G. Corriente	\$140.00		FF:14898, GP Recuperacion de Gasto, Folio Comprobación de Gasto: 2119 Gasto por Comprobar: 0
0028	8260-14898-UACH24-3000-37501-1	Viáticos en el país G. Corriente		\$741.99	FF:14898, GP Recuperacion de Gasto, Folio Comprobación de Gasto: 2119 Gasto por Comprobar: 0
0029	8260-14898-UACH24-3000-39201-1	Impuestos y derechos G. Corriente		\$140.00	FF:14898, GP Recuperacion de Gasto, Folio Comprobación de Gasto: 2119 Gasto por Comprobar: 0
0030	8260-14898-UACH24-3000-39201-1	Impuestos y derechos G. Corriente		\$140.00	FF:14898, GP Recuperacion de Gasto, Folio Comprobación de Gasto: 2119 Gasto por Comprobar: 0
0031	2112-1-000001	PROVEEDOR GLOBAL	\$741.99		FF:14898, GP Recuperacion de Gasto, Folio Comprobación de Gasto: 2119 Gasto por Comprobar: 0
0032	2112-1-000039	FIBRA ESTATAL CHIHUAHUA SA	\$280.00		FF:14898, GP Recuperacion de Gasto, Folio Comprobación de Gasto: 2119 Gasto por Comprobar: 0
0033	1112-01-0001-033	SANTANDER MEX. 51-500335229		\$1,021.99	FF: GP Recuperacion de Gasto, Folio Comprobación de Gasto: 2119 Gasto por Comprobar: 0
			6,131.94	6,131.94	

**OPERADO**  
2024  
**CON RECURSOS PROPIOS**

09 09 2024

9901 10973

DAMARIS GABRIELA AGUIRRE ALDAZ  
Fondo: 1001

REEMBOLSO DAMARIS AGUIRRE ALDAZ

✓ \$1,021.99 M.N.

**OPERADO**

- 2024

**CON RECURSOS PROPIOS**

Fecha de Rev. 09/08/2004 No.Rev.1 FOR 7.5 Tes 01

7/2

5216



UNIVERSIDAD AUTÓNOMA DE CHIHUAHUA

SOLICITUD DE REEMBOLSO

NOMBRE: Damaris Gabriela Aguirre Aldaz
PUESTO: Coord. Gral. de Educación Continua Abierta y a Distancia
FECHA: 22 de agosto 2024
ADSCRIPCIÓN: Dirección Académica No. EMPLEADO:

RESULTADO OBTENIDO EN LA COMISIÓN CONFERIDA

La Coordinadora General de Educación Continua, Abierta y a Distancia la M.C. Damaris Gabriela Aguirre Aldaz, junto con la compañía del Mtro. Alejandro Ramos Villalobos, Jefe de Unidad Académica de este departamento. Acudieron al CRES Madera el pasado 15 de agosto del presente año, debido a revisión urgente de instalaciones. Por lo que se solicita el reembolso de los gastos llevados a cabo el día mencionado.

COMPROBACIÓN DE GASTOS

Table with 6 columns: No. Fra./Rbo., Nombre del Prestador del Servicio, Hotel, Alimentos, Combustible, Otros. Includes rows for travel certificates and restaurant expenses, with a total of 1,021.99.

RECEBIDO 22 AGO 2024 DIRECCION ACADEMICA DEPARTAMENTO ADMINISTRATIVO

OPERADO 2024 CON RECURSOS PROPIOS

LIQUIDACIÓN DE GASTOS

GASTOS A COMPROBAR RECIBIDOS POR TRANSFERENCIA No. DE FECHA
CANTIDAD SOLICITADA \$ 1,021.99
(-) GASTOS COMPROBADOS EN EL PRESENTE FORMATO \$
(=) DIFERENCIA A MI CARGO DEPOSITADA EN CAJA UNICA (Anexar comprobante)
(=) DIFERENCIA A MI FAVOR QUE EN CASO DE SER AUTORIZADA SERÁ LIQUIDADADA EN LOS PRÓXIMOS DÍAS \$ 1,021.99

Nota: En caso de que la diferencia a cargo no sea depositada en Caja Unica ó la comprobación (parical ó total) no cumpla con la legislación aplicable, será descontada a través de nómina, en la quincena mas próxima a la fecha de la presente liquidación, tal como lo autorizo en el formato de solicitud de viaticos ó gastos. Por lo anterior expuesto el interesado otorga nuevamente su autorización para dicho descuento.

FIRMA DEL INTERESADO: M.C. DAMARIS GABRIELA AGUIRRE ALDAZ
FIRMA DEL DEPARTAMENTO ADMINISTRATIVO: LIC. BIANCA VIANEY MUÑOZ PÉREZ
FIRMA DEL DIRECTOR, COORDINADOR O JEFE DE ÁREA: LIC. MARTHA LORENA MER CALDERÓN
DEPTO. DE CONTABILIDAD 06 SEP. 2024

AUTORIZACIÓN DE DIFERENCIA A FAVOR DIRECTOR ADMINISTRATIVO
UNIVERSIDAD AUTÓNOMA DE CHIHUAHUA
RECIBIDO 23 AGO 2024
VIA FOR 03 No. de Revisión: 1 Fecha de Revisión: 23/03/2023

DIRECCION ADMINISTRATIVA Maria Luisa Ontiveros

14376

chequeado

**OPERADO**

2024

**Ficha Técnica**

**Visita al Centro Regional de Educación Superior (CRES) en Ciudad Madera**

**CON RECURSOS PROPIOS**

**Fecha:** jueves 15 de agosto del 2024

**Asistentes:** Damaris Gabriela Aguirre Aldaz, Alejandro Ramos Villalobos.

**Objetivo:** Conocer el centro y estar presente con la visita que realizo el rector de la Universidad Tecnológica de la Babícora.

El rector de la UTB llevo aproximadamente a las 13.40 hrs, acompañado de un abogado, un maestro y 2 albañiles, revisaron nuestras instalaciones e hicieron mediciones de 3 de nuestros salones.

Menciono que nuestro Centro esta en buenas condiciones, la coordinadora mantiene un ambiente de trabajo bueno y hace todo lo posible para que el centro se mantenga lo mejor posible, sin embargo, necesita pintura, arreglo de los baños tanto de hombres como de mujeres, aires acondicionados y/o minisplit, cambio de cerámica en baños y pisos de salones, ya que por el asentamiento del edificio se han desprendido.

El rector menciona que necesitan 5 salones, mismos que no se tiene disponible en el centro, en 2 de nuestros salones, quieren hacer unas divisiones y modificaciones de puertas, en el tercer salón, dividirlo para poder ahí las oficinas y salón adicional.

Al termino del recorrido le mencione que hay unas instalaciones cerca de nuestro CRES que fueron creadas para la secundaria Guadalupe Victoria 3028 y que están desocupadas hace mas de 2 años, y ahí sin problema tienen bastante espacio disponible.

El espacio que tenemos puede ser ocupado por la facultad de Faciatec, Agrícolas, Zootecnia, ya que se podría habilitar para sus prácticas, y/o cursos, talleres presenciales con las diferentes facultades y así nosotros aprovechamos nuestra instalación trabajando de forma híbrida con egresados de la UACH.

Menciono que la secretaria del CRES es Lic en administración agropecuaria y la coordinadora tiene 3 perfiles: técnica agropecuaria, Lic en administración de empresas y especialidad en recursos humanos con una maestría en administración de recursos humanos y la disponibilidad de estudiar para mejorar sus funciones.

Anexo narrativo por parte de nuestra coordinadora, así como fotos y descripción de nuestras instalaciones, en el documento digital anexo también videos de la visita realizada.

Sin mas por el momento, quedo de usted.

**ATENTAMENTE**



**M.C. Damaris Gabriela Aguirre Aldaz/Coordinadora general del departamento de educación continua, abierta y a distancia.**



UNIVERSIDAD AUTÓNOMA DE  
CHIHUAHUA

Cd. Madera, Chihuahua a 15 de agosto de 2024

**L.A.E. ALBERTO ELOY ESPINO DICKENS**  
**DIRECTOR ADMINISTRATIVO**  
**UNIVERSIDAD AUTÓNOMA DE CHIHUAHUA**  
**CHIHUAHUA, CHIH.,**

**OPERADO**

2024

**RELATORIO DE COLABORACIÓN UACH**

**CON RECURSOS PROPIOS**

En el año del 2017, se dieron en préstamo dos aulas a la Universidad Tecnológica de la Babícora y los baños, se acordó que colaborarían para realizar arreglos en los baños, tales como cambiar llaves y alimentadores, sin embargo, solo permanecieron 15 días en las instalaciones. Durante ese tiempo, el Municipio proporcionó pintura para la cancha y tableros, personal de la UTB y del Municipio ayudaron con mano de obra. Como parte de los trabajos utilizaron las sestras de basura para remover la pintura, pero no fueron repuestas, también sucedió un levantamiento de un tramo de cerámica en uno de los salones, para lo cual se les solicito el apoyo para que removieran dicha cerámica para que no se quebrara y no se realizó y resultaron dañadas algunas piezas debido a que se continuó utilizando tanto por alumnos como personal de la UTB.

Sin previo aviso tanto personal como estudiantado de la UTB dejaron de acudir a las instalaciones, por lo que se le preguntó el motivo a la entonces jefa de unidad María Isabel Enríquez, quien solo menciono que ya no se ocuparían, hasta la fecha nunca recogieron sus pupitres y un escritorio.

En el 2018 se prestó un salón a la Escuelita infantil de futbol americano que atiende a niños y jóvenes de 4 a 17 años, dicho salón lo emplean para almacenar el equipo y diversos usos propios de la escuela, la cual está a cargo del Dr. Ismael Pérez, quien hasta la fecha apoya con el mantenimiento del terreno de la Universidad que utilizan como campo de entrenamiento de los niños y jóvenes, cabe mencionar que la misma UACH ha realizado donaciones de equipo a esta escuelita.

Se anexa archivo con imágenes y descripción de cómo se utiliza cada espacio y sus condiciones actuales.

**ATENTAMENTE**

**"LUCHAR PARA LOGRAR, LOGRAR PARA DAR"**

**M.A.R.H. LAURA NALLELY LOYA VARGAS**  
**COORDINADORA ACADEMICA**  
**C.R.E.S. MADERA**



**CENTRO REGIONAL**  
**DE EDUCACION SUPERIOR**  
**Ciudad Madera**

**C.C. Martha Lorena Mier Calderón**  
**Directora Académica**  
**UACH**

**COORDINACIÓN DE EDUCACIÓN CONTINUA, ABIERTA Y A DISTANCIA**  
**CENTRO REGIONAL DE EDUCACIÓN SUPERIOR**  
**SEDE MADERA**

Calle 20 y Ahumada s/n Col. Obrera  
Teléfono (652) 572-18-38  
E-mail: cres.madera@uach.mx

## INSTALACIONES CRES MADERA

El centro consta de dos alas de salones destinados a:

Ala 1



# OPERADO

- 2024

CON RECURSOS PROPIOS

Consta de:

- Área de videoconferencia 1 habilitada y equipada, se utiliza para reuniones generales, y para ensayo cuando se forma el grupo de danza del CRES, videoconferencia de alumnos, examen de admonición porque hay que poner separados los alumnos, también se presta para conferencia al centro de salud, al INE, y se llevan diferentes campañas con distintas asociaciones en apoyo a la comunidad como centro de acopio de alimentos en conjunto con la asociación esmeralda de la sierra, campaña de lentes en beneficio de la comunidad ya 12 años continuos apoyando a la comunidad modérense y su alrededores esto con la finalidad que la UACH Haga presencia dentro del municipio.

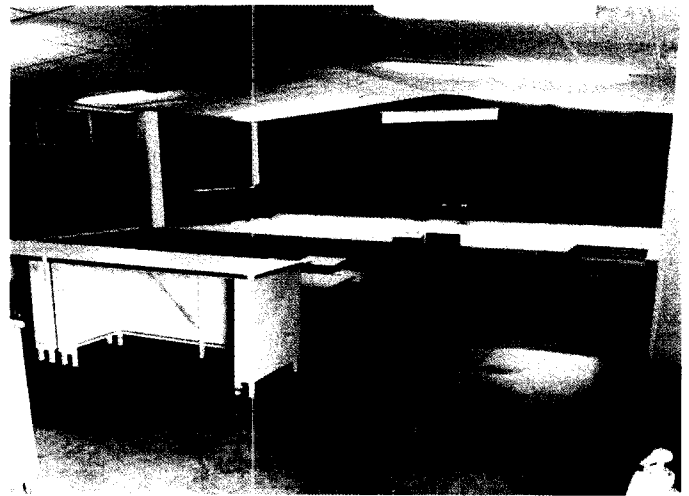
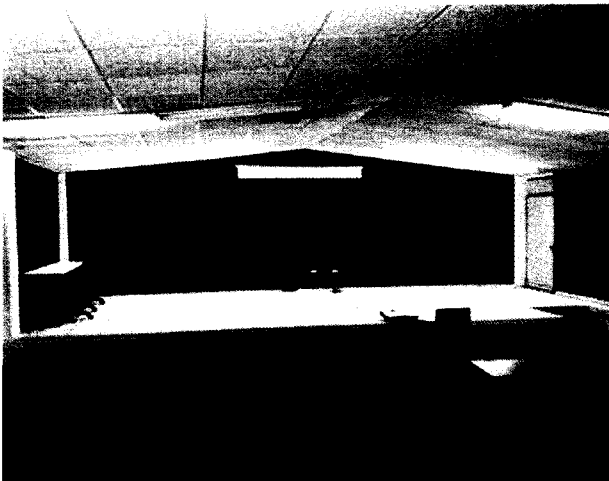

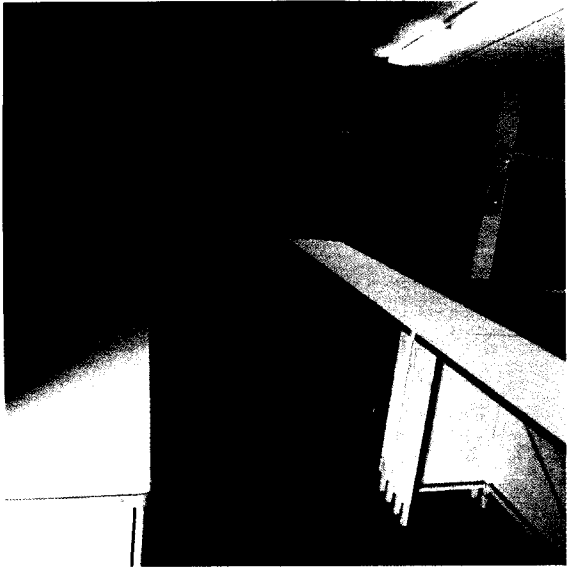

**OPERADO**  
- 2024  
CON RECURSOS PROPIOS

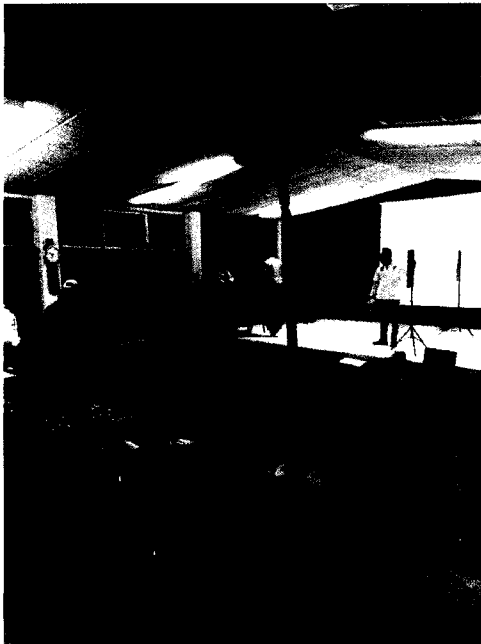

- Área de videoconferencia 2: (deshabilitada)  
Se utiliza para almacén de leña para el invierno y esta la planta está el mobiliario de la UTB, 15 pupitres y un escritorio.

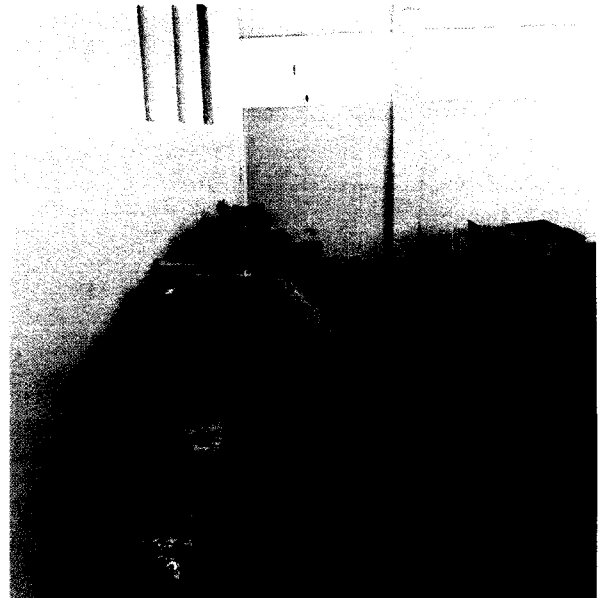
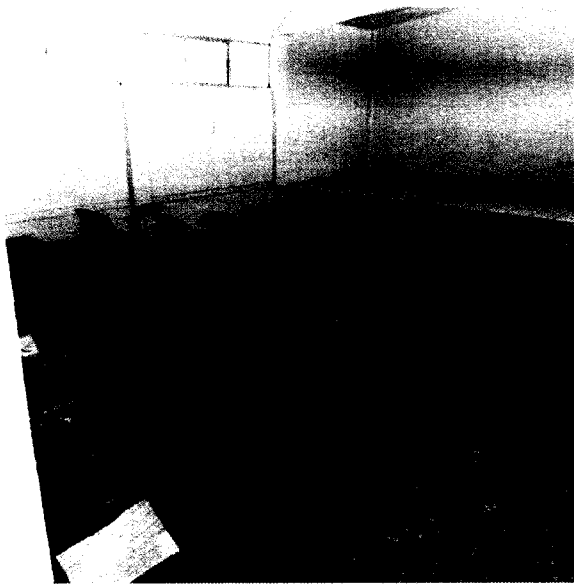

**OPERADO**

- 2024

CON RECURSOS PROPIOS



- Área de oficina: recibidor, área de atención, área de rack, oficina coordinadora académica y archivo muerto, materiales de limpieza y área de café y atención a los alumnos en tiempo de invierno



**OPERADO**  
- 2024  
CON RECURSOS PROPIOS

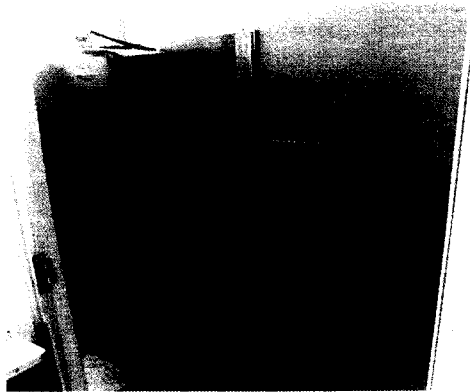
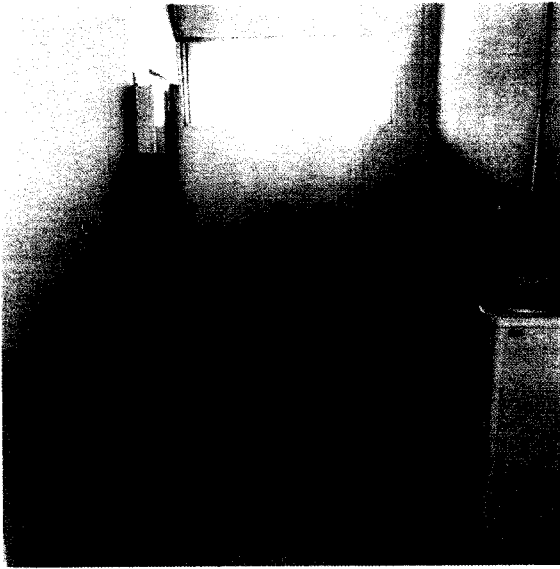

**OPERADO**

- 2024

CON RECURSOS PROPIOS

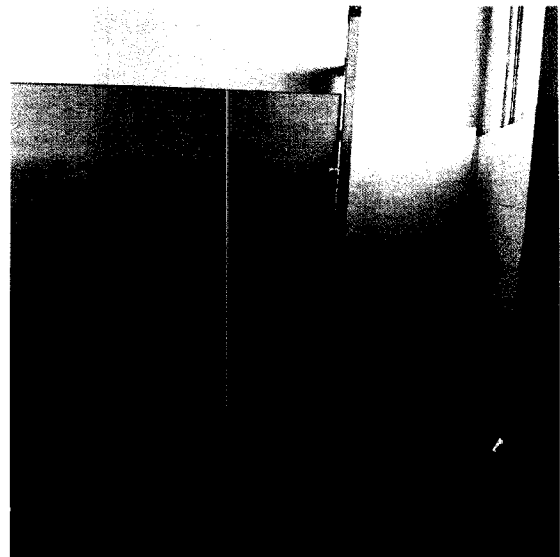

- Laboratorio de computo (se utiliza para tareas de los alumnos y examen de admisión).

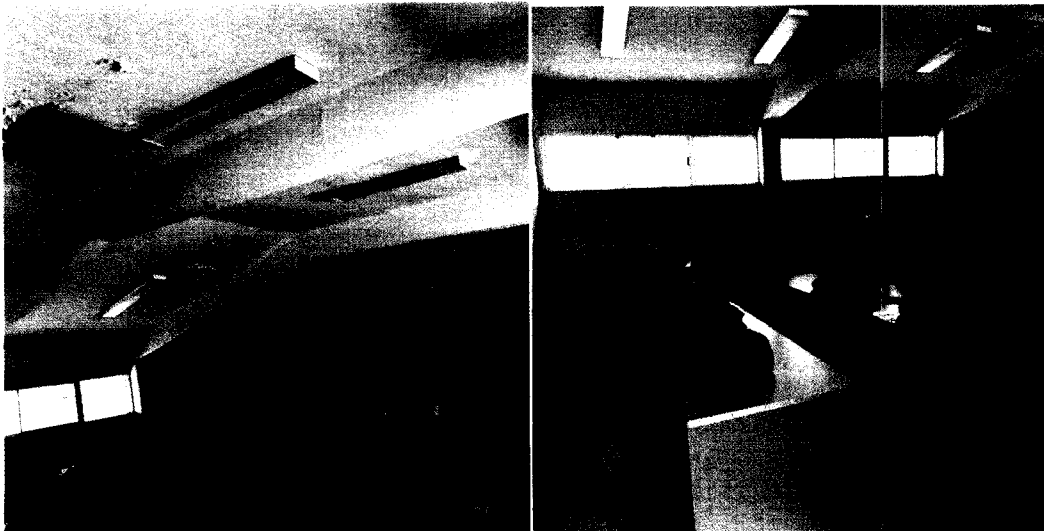

OPERADO  
- 2024  
CON RECURSOS PROPIOS



Ala dos consta de:



- Sección de baños de hombres y mujeres (urge mantenimiento general tasa llaves, cerámica, llaves de paso, flotadores etc).
- Baño de hombres consta de (2 mingitorios, 1 baño privado, 1 para discapacitados, 2 normales) de los cuales solo funciona un baño.

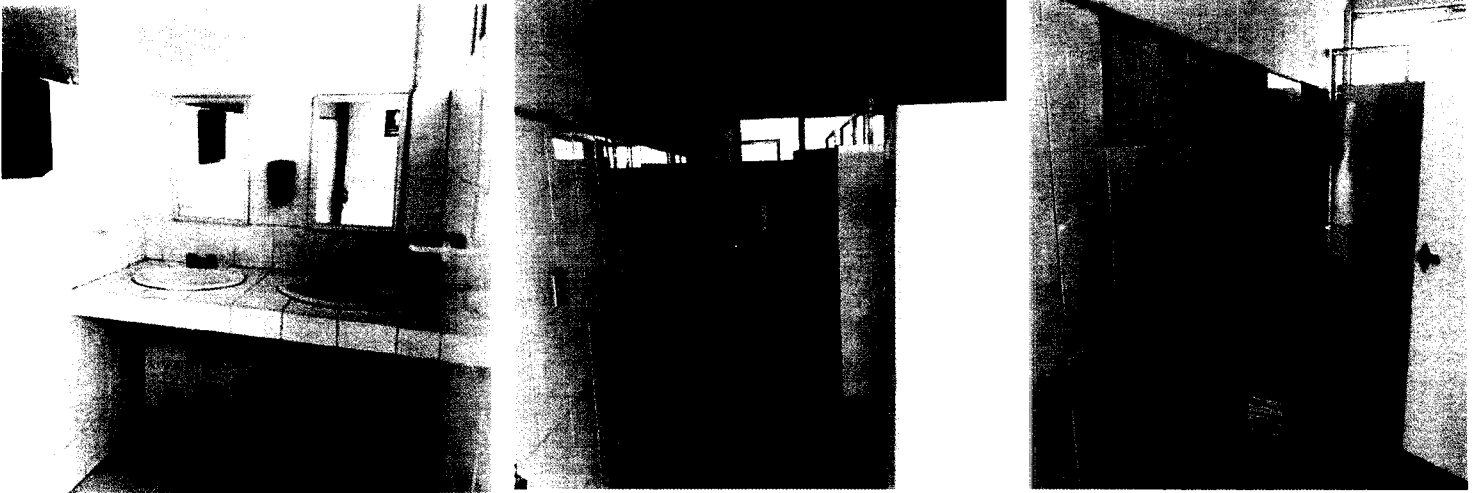

**OPERADO**

2024

CON RECURSOS PROPIOS

- Baño de mujeres consta de: (4 baños normales, 1 de discapacitados, 1 privado) solo funcionan 2.

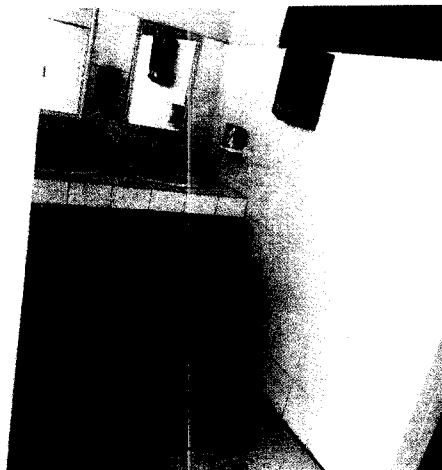
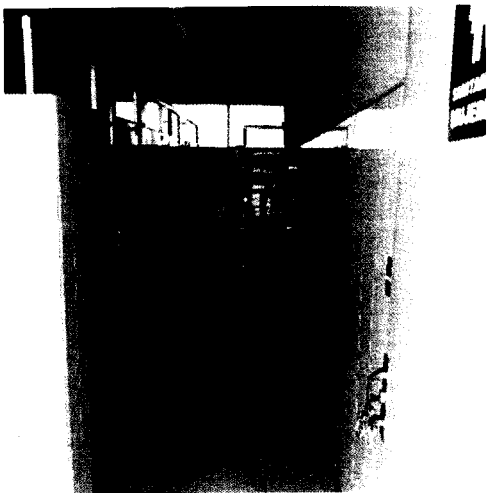

- Salón 1 consta de escritorio y 40 pupitres (daño en piso por asentamiento del edificio)

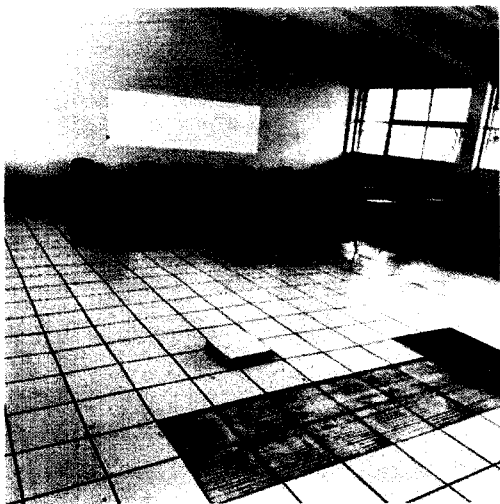

**OPERADO**  
2024  
CON RECURSOS PROPIOS

- Salón 2 (daño en piso) ocupado por la escuelita de futbol americano



- Salón 3 se dividió para biblioteca y cuarto de almacén (mobiliario dañado, herramientas, vestuarios artículos de limpieza y mantenimiento).

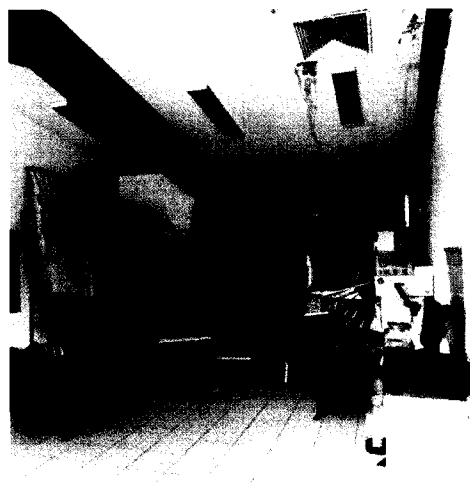
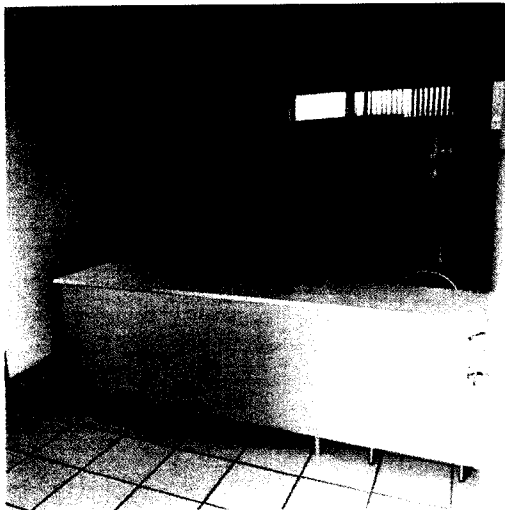

**OPERADO**  
2024  
CON RECURSOS PROPIOS

Apoyo de limpia de terreno por el Doctor Ismael Pérez



OPERADO  
- 2024  
CON RECURSOS PROPIOS

NO. DE SERIE DEL CERTIFICADO DEL EMISOR

00001000000704935844

FECHA DE EMISIÓN

16/08/2024 09:38:06 a. m.

NO. DE SERIE DEL CERTIFICADO DEL SAT

00001000000509846663

FECHA DE CERTIFICACIÓN

16/08/2024 09:38:06 a. m.

FOLIO FISCAL: 4DC68571-006E-4AA8-963A-FC49B67B330B

## EMISOR

NOMBRE: CEAL RESTAURANTE  
 RFC: CRE1911229U2  
 RÉGIMEN FISCAL: 601 - General de Ley Personas Morales

## RECEPTOR

NOMBRE: UNIVERSIDAD AUTONOMA DE CHIHUAHUA  
 RFC: UAC681018EG1  
 USO CFDI: G03 - Gastos en general  
 DOMICILIO FISCAL: 31000  
 RÉGIMEN FISCAL: 603 - Personas Morales con Fines no Lucrativos

## DATOS GENERALES

LUGAR EXPEDICIÓN: 31527  
 MÉTODO DE PAGO: ✓ PUE - Pago en una sola exhibición  
 FORMA DE PAGO: ✓ 01 - Efectivo

TIPO COMPROBANTE: 1 - Ingreso  
 EXPORTACIÓN: 01 - No aplica  
 MONEDA: MXN - Peso Mexicano

CLAVE	UNIDAD	CANT	NO. ID	DESCRIPCIÓN	VALOR UNITARIO	DESC	IMPORTE
90101501	E48	1.00	136938	CONSUMO DE ALIMENTOS Y BEBIDAS	\$639.65	\$0.00	\$639.65
OBJETO IMPUESTO		02	Sí objeto de impuesto		IMPUESTOS TRASLADADOS 002 - IVA Tasa 16.00 %	\$102.34	

OBSERVACIONES: Folios -&gt; 15/08/24: 136938.

SON: SETECIENTOS CUARENTA Y UN PESOS, 99/100 MXN

<b>SUBTOTAL</b>	\$639.65
Base 002 - IVA Tasa 16.00 %	\$639.65
002 - IVA Tasa 16.00 %	\$102.34
<b>IMPUESTOS TRASLADADOS</b>	\$102.34
<b>TOTAL</b>	<b>\$741.99</b>

## SIMBOLOGÍA DE CLAVES DE CATÁLOGOS DEL SAT

CLAVE SAT	DESCRIPCIÓN
90101501	Restaurantes
E48	Unidad de servicio

CADENA ORIGINAL DEL COMPLEMENTO DE CERTIFICACIÓN DIGITAL DEL SAT

RFC DEL PROVEEDOR DE CERTIFICACIÓN: LSO1306189R5

||1.1|4dc68571-006e-4aa8-963a-fc49b67b330b|2024-08-16T09:38:06|LSO1306189R5|Q7ksM9ddKGOivEagnUAg6aEKnu0VWbjcRSBa7h1rwt/m2L1ptOVsAcl2KSkLgcVxPgYtfX6bHN6Au7nJMis96Wua8KlqVKoB2uT1glWdza3yEkEbxYdm0bJ+FmjCZa325Wd18mgHqCK4fY+2c69CLZ1bez2yupd70XV+L/MY6vsJXTTbQJ6gU71Y04Q33PraSGUcRnSukjXH3mAvgouT4DucAeGyKi2K6yUeqQH4ypKVBVc7lvC7qJX5iG/GkFSFHVJfcE+32VQbyzD9T/Lb3SFT47kmXKJQJ5bmpOfGs87bc0ae0C3lsYIm5mXhy6Ltf8f4+e9Ql4zf7o2rSg==|00001000000509846663||



## SELLO DIGITAL DEL CFDI

Q7ksM9ddKGOivEagnUAg6aEKnu0VWbjcRSBa7h1rwt/m2L1ptOVsAcl2KSkLgcVxPgYtfX6bHN6Au7nJMis96Wua8KlqVKoB2uT1glWdza3yEkEbxYdm0bJ+FmjCZa325Wd18mgHqCK4fY+2c69CLZ1bez2yupd70XV+L/MY6vsJXTTbQJ6gU71Y04Q33PraSGUcRnSukjXH3mAvgouT4DucAeGyKi2K6yUeqQH4ypKVBVc7lvC7qJX5iG/GkFSFHVJfcE+32VQbyzD9T/Lb3SFT47kmXKJQJ5bmpOfGs87bc0ae0C3lsYIm5mXhy6Ltf8f4+e9Ql4zf7o2rSg==

## SELLO DEL SAT

Jo90FbGVsIp2HodXwHGt6wS5CXEGvJ8vbQ8f8kzw6Tm0VCLNuaqFBGBEilZTzMes3hg5DJ/bA4H28rEh4+cfXOIVDkkPEflgnonbn+3ozj8qrf/aAbCUClyE/QaAZvdWzLHSTATg2cG/urctNYwu7C3QBaiQKp9UYpRoik5E9iOf4UKIEAjhhUO6FEXixze085hdj2hNnScKB4FqrrW/1ci/4WJ61GJJ7dMvyn1UkwHplEk7YiDdAGQowaVFPFB5Wrw7Wk2fvM4uhegGd4YDR/aCaxkK4UwDo5ECdG15Akp5pwQcMlicg1tnvwMqhyZfPmxjQwZVAikbggy1Kjfq==

ESTE DOCUMENTO ES UNA REPRESENTACIÓN IMPRESA DE UN CFDI

EFECTOS FISCALES AL PAGO

**OPERADO**  
2024

CON RECURSOS PROPIOS





Verificación de comprobantes fiscales digitales por internet

<b>RFC del emisor</b>	<b>Nombre o razón social del emisor</b>	<b>RFC del receptor</b>	<b>Nombre o razón social del receptor</b>
CRE1911229U2	CEAL RESTAURANTE	UAC681018EG1	UNIVERSIDAD AUTONOMA DE CHIHUAHUA
<b>Folio fiscal</b>	<b>Fecha de expedición</b>	<b>Fecha certificación SAT</b>	<b>PAC que certificó</b>
4DC68571-006E-4AA8-963A-FC49B67B330B	2024-08-16T09:38:06	2024-08-16T09:38:06	LSO1306189R5
<b>Total del CFDI</b>	<b>Efecto del comprobante</b>	<b>Estado CFDI</b>	<b>Estatus de cancelación</b>
\$741.99	Ingreso	Vigente	Cancelable sin aceptación

Imprimir

**OPERADO**  
- 2024  
**CON RECURSOS PROPIOS**



**Chihuahua**  
GOBIERNO DEL ESTADO

**CERTIFICADO DE PAGO POR DERECHO DE PEAJE**  
**FIBRA ESTATAL CHIHUAHUA SA DE CV**  
**FEC151125BQ8**

**FOLIO: PNR2521994**

LUGAR Y FECHA DE  
EXPEDICIÓN  
Chihuahua 31350  
16-08-2024

Régimen Fiscal: 603- Personas Morales con Fines no Lucrativos

Nombre: UNIVERSIDAD AUTONOMA DE  
CHIHUAHUA

R.F.C: UAC681018EG1

Uso del CFDI: G03: Gastos en general

Folio Fiscal: B8B0B880-0FEF-B044-9C0F-  
E44027F1D85E

No. Certificado: 00001000000517786844

Este documento es una representación impresa de un CFDI

Versión:4.0

Clave Producto o Servicio	Clave Unidad	Cantidad	Descripción	Precio Unitario	Impuesto Univ.	Redondeo	Importe
93161700	C62	1	RD4136156166 CUAUHTEMOC	\$135.00	\$5.40	-\$0.40	\$140.00
CIENTO CUARENTA PESOS CON 00 CENTAVOS 00/100.-MXN						<b>Subtotal</b>	\$140.00
						<b>Total</b>	\$140.00

Método de Pago: PUE- Pago en una sola exhibición

Forma de Pago: Efectivo

Tipo De Comprobante: I- Ingreso

**Cadena Original del Complemento de certificación digital del SAT:**

II1.11B8B0B880-0FEF-B044-9C0F-E44027F1D85E16/08/2024 09:55:14 a.  
m.lDn/yQd31rLP/bMkOXwxS7ZuCxZXVypKrYc5kBNesOmmMPId6C3UezI4VwVAgGH+0OHw/8C9WDx68wxqF  
0fGAH1d4pwQV6b7rw+CVCfMddqxOO38dgB+8Dc33wZHcXytGSU76WEKaof7Xqg+HY9CdNb1rt0PILs8lq4f2RIOTZ  
mhhjrcUO7ufEspPijY0rt2f6ChlrigyDCGLA061G2srQIRpXju9YcMZvLnP2xBKKtn6gwuy9fQYoiHqx6FQcS/SHWR  
XzmFGnpgqY4sKwjyb0iWqq0rd4Ohl+eLWTs/2xLsx19m0pFn/WJTBrtAXRwXw6130+RfDuDMFkgy4XIT1vw==  
=l00001000000702501858ll



**Sello SAT:**

BTM69mmIFHi9VCmCzlo3HPzgei2BADKxJO7hwX8mOPeroIhd789DqXenZf75nJTUEgc3jlsLxjoOHDZ/p248959  
ojkwo4MdcscPWfksclitJufKTU3UofQfg/rP5HdKy++K3BzOLiQOja4pYfJivpZbTP6mp/dJjpVl8P1rqil1M6s90xO0  
bnJQZcuDDT0piohehthkyjEdg9ULw3yXDIYl10mWSNkRuC+igg+gPMN8rInNj5CJi57QsuCIDIJ5bEGEO7TYKfxj  
9eGifYEJL+FFmS3jtE1ARNDjz1VJx2cGkMX3jB0/y/7v2L5TACVzs71R9eB8BSJaVEGKa1g==

**Sello Digital del CFDI:**

Dn/yQd31rLP/bMkOXwxS7ZuCxZXVypKrYc5kBNesOmmMPId6C3UezI4VwVAgGH+0OHw/8C9WDx68wxqF0fG  
AH1d4pwQV6b7rw+CVCfMddqxOO38dgB+8Dc33wZHcXytGSU76WEKaof7Xqg+HY9CdNb1rt0PILs8lq4f2RIOTZ  
mhhjrcUO7ufEspPijY0rt2f6ChlrigyDCGLA061G2srQIRpXju9YcMZvLnP2xBKKtn6gwuy9fQYoiHqx6FQcS/SHWR  
XzmFGnpgqY4sKwjyb0iWqq0rd4Ohl+eLWTs/2xLsx19m0pFn/WJTBrtAXRwXw6130+RfDuDMFkgy4XIT1vw==

Fecha de Certificación	Versión	No. Certificado SAT
16-08-2024 09:51:19	1.1	00001000000702501858

**OPERADO**

2024

CON RECURSOS PROPIOS



Verificación de comprobantes fiscales digitales por internet

RFC del emisor	Nombre o razón social del emisor	RFC del receptor	Nombre o razón social del receptor
FEC151125BQ8	FIBRA ESTATAL CHIHUAHUA	UAC681018EG1	UNIVERSIDAD AUTONOMA DE CHIHUAHUA
Folio fiscal	Fecha de expedición	Fecha certificación SAT	PAC que certificó
B8B0B880-0FEF-B044-9C0F-E44027F1D85E	2024-08-16T09:51:19	2024-08-16T09:55:14	SCD110105654
Total del CFDI	Efecto del comprobante	Estado CFDI	Estatus de cancelación
\$140.00	Ingreso	Vigente	Cancelable sin aceptación

Imprimir

**OPERADO**  
2024  
CON RECURSOS PROPIOS



**Chihuahua**  
GOBIERNO DEL ESTADO

**CERTIFICADO DE PAGO POR DERECHO DE PEAJE**  
**FIBRA ESTATAL CHIHUAHUA SA DE CV**  
**FEC151125BQ8**

**FOLIO: PNR2522005**

LUGAR Y FECHA DE  
EXPEDICIÓN

Chihuahua 31350  
16-08-2024

Régimen Fiscal: 603- Personas Morales con Fines no Lucrativos

Nombre: UNIVERSIDAD AUTONOMA DE  
CHIHUAHUA

R.F.C: UAC681018EG1

Uso del CFDI: G03: Gastos en general

Folio Fiscal: F7CB0CBA-86FB-0144-B984-  
2A0C9016EBA8

No. Certificado: 00001000000517786844

Este documento es una representación impresa de un CFDI

Versión:4.0

Clave Producto o Servicio	Clave Unidad	Cantidad	Descripción	Precio Unitario	Impuesto Univ.	Redondeo	Importe
93161700	C62	1	RD3042044742 CUAUHTEMOC	\$135.00	\$5.40	-\$0.40	\$140.00
CIENTO CUARENTA PESOS CON 00 CENTAVOS 00/100.-MXN						<b>Subtotal</b>	\$140.00
						<b>Total</b>	\$140.00

Método de Pago: PUE- Pago en una sola exhibición

Forma de Pago: Efectivo

Tipo De Comprobante: I- Ingreso

Cadena Original del Complemento de certificación digital del SAT:

ll1.11F7CB0CBA-86FB-0144-B984-2A0C9016EBA816/08/2024 09:57:29 a.  
m.lkc0k6Uh4Uftdz0rWZnxoH6H2vs+mPIR5YFSSeP85H4k1iQcSS+Lqn+MKRsmP2UTwix6EiZ/MB7fg8e26th5vIb  
F6tKNPLqsfWvK00rx0cWJiRWlxj3chYV9OCMPXXJ8uYyQMOPq556iR8WXC2TsgLfi/8vHCYauvHpZ0mpyoBa/l  
qPb+Tmi6hvqjPRPWuSupl4dd4xCTuOvEncYQRNUncjegUV4zxDQ3s4pCBlwHec/QyogFcQwQnPrIwoHbk9CzzTKx  
sPEOeXOXI4HDOMitLOvEBEPmUMC/2mExDLO0zyzOwCzVKG/wH4+QgEsGNHHOnp6uWs88eAOSIk5Z1O38  
8VNLw==100001000000702501858ll



Sello SAT:

VbV89K4Ph2LKuBKIGZdo9RkbfHEwikDLZ2ZTDQyLCTsq5HuUSO0r+IHr2X21Y51ajbflun/vziENoQv0wGyjP2Z9  
WHZ33zRliClZqOO/YWzWNiLGDMM4KdYJki8UcpaNM63gu9+wFL2Gw+rsdyVLwZeD5bU0OxzS6yYAf0VvYK  
n3v7hmMLSPtidPntLYq3ubiVs8xwbLMtNQXp+pwbyBnxU+zJaNjAhoVcWmG4HfsxJJij50R8QITBY5U1P8/Jz7K  
XXCfbzLfc7Md3l3LGtTQT8FclpUDSuqn/seuI9VIRsi63EAN75SqQitUNVcRbbIMKn71+cBAJdaaNNd1mw==

Sello Digital del CFDI:

kc0k6Uh4Uftdz0rWZnxoH6H2vs+mPIR5YFSSeP85H4k1iQcSS+Lqn+MKRsmP2UTwix6EiZ/MB7fg8e26th5vIbF6t  
KNPLqsfWvK00rx0cWJiRWlxj3chYV9OCMPXXJ8uYyQMOPq556iR8WXC2TsgLfi/8vHCYauvHpZ0mpyoBa/lqR  
b+Tmi6hvqjPRPWuSupl4dd4xCTuOvEncYQRNUncjegUV4zxDQ3s4pCBlwHec/QyogFcQwQnPrIwoHbk9CzzTKx  
sPEOeXOXI4HDOMitLOvEBEPmUMC/2mExDLO0zyzOwCzVKG/wH4+QgEsGNHHOnp6uWs88eAOSIk5Z1O38V  
NLw==

Fecha de Certificación  
16-08-2024 09:53:35

Versión  
1.1

No. Certificado SAT  
00001000000702501858

**OPERADO**

2024

CON RECURSOS PROPIOS



Verificación de comprobantes fiscales digitales por internet

RFC del emisor	Nombre o razón social del emisor	RFC del receptor	Nombre o razón social del receptor
FEC151125BQ8	FIBRA ESTATAL CHIHUAHUA	UAC681018EG1	UNIVERSIDAD AUTONOMA DE CHIHUAHUA
Folio fiscal	Fecha de expedición	Fecha certificación SAT	PAC que certificó
F7CB0CBA-86FB-0144-B984-2A0C9016EBA8	2024-08-16T09:53:35	2024-08-16T09:57:29	SCD110105654
Total del CFDI	Efecto del comprobante	Estado CFDI	Estatus de cancelación
\$140.00	Ingreso	Vigente	Cancelable sin aceptación

Imprimir

**OPERADO**  
- 2024  
**CON RECURSOS PROPIOS**



UACH  
UNIVERSIDAD AUTÓNOMA DE  
CHIHUAHUA

ERIKAOLEIDA ZAPATASOTO >

Reembolso

---

## Solicitud de viaticos

1 mensaje

---

Bianca Vianey Muñoz Perez <

14 de agosto de 2024, 14:45

Para: ERIKAOLEIDA ZAPATASOTO <

Hola buenas tardes!!!

X Por este medio me permito solicitar su valioso apoyo para que se autorice viáticos vía reembolso para la Lic. Damaris Aguirre (Jefa del Departamento de la Educación a Distancia ) para el día 15 de agosto al CRES de Madera con la finalidad de atender una visita de la Universidad Tecnológica de Baticora a este centro con el objetivo de dar un recorrido por las instalaciones para llevar a cabo un posible convenio y es necesario que en este recorrido haya presencia de la Universidad Autónoma de Chihuahua.

Mandamos esta solicitud debido a que el día de hoy se tuvo el primer acercamiento y no fue posible anticipar la solicitud de viáticos.

Sigo atenta a sus indicaciones.

Lic. Bianca Vianey Muñoz Pérez

Jefa de Departamento Administrativo

de la Dirección Académica UACH

Tel. 439-15-00 Ext. 2140

OPERADO

2024

CON RECURSOS PROPIOS