



Utr: Norma Ruiz
Rep: rptPoliza

UNIVERSIDAD AUTÓNOMA DE CHIHUAHUA CHIHUAHUA

Póliza: D12536 Del 28/08/2024

Fecha y hora de Impresión | 04/sep./2024
11:31 a. m.
Página | 1

CONCEPTO: GP UC-4300 MÁS CIENCIA, MÁS UACH. OF.9-UACH-24-006. VIÁTICOS DRA. GRACIELA AVILA QUEZADA, VIAJE
TEXCOCO, EDO MÉXICO. DEL 30 JUL AL 03 AGO ASISTE AL XXVI CONGRESO INTERNACIONAL Y LI CONGRESO NAL. DE LA
SOC. MEX. FITOPATOLOGÍA Folio Comprobación de G

Beneficiario: AVILA QUEZADA GRACIELA

Folio / Cheque :

| No | Cuenta | Descripción de la cuenta | Cargo | Abono | Concepto del movimiento |
|------|--------------------------------|----------------------------------|------------|------------|--|
| 0001 | 8240-1489R-CONV24-4300-37501-1 | Viáticos en el país G. Corriente | \$1,720.00 | | FF:1489R, GC AVILA QUEZADA GRACIELA |
| 0002 | 8240-1489R-CONV24-4300-37201-1 | Pasajes terrestres G. Corriente | \$54.00 | | FF:1489R, GC AVILA QUEZADA GRACIELA |
| 0003 | 8240-1489R-CONV24-4300-37201-1 | Pasajes terrestres G. Corriente | \$199.91 | | FF:1489R, GC AVILA QUEZADA GRACIELA |
| 0004 | 8240-1489R-CONV24-4300-37201-1 | Pasajes terrestres G. Corriente | \$239.97 | | FF:1489R, GC AVILA QUEZADA GRACIELA |
| 0005 | 8220-1489R-CONV24-4300-37501-1 | Viáticos en el país G. Corriente | | \$1,720.00 | FF:1489R, GC AVILA QUEZADA GRACIELA |
| 0006 | 8220-1489R-CONV24-4300-37201-1 | Pasajes terrestres G. Corriente | | \$54.00 | FF:1489R, GC AVILA QUEZADA GRACIELA |
| 0007 | 8220-1489R-CONV24-4300-37201-1 | Pasajes terrestres G. Corriente | | \$199.91 | FF:1489R, GC AVILA QUEZADA GRACIELA |
| 0008 | 8220-1489R-CONV24-4300-37201-1 | Pasajes terrestres G. Corriente | | \$239.97 | FF:1489R, GC AVILA QUEZADA GRACIELA |
| 0009 | 8250-1489R-CONV24-4300-37501-1 | Viáticos en el país G. Corriente | \$1,720.00 | | FF:1489R, GD AVILA QUEZADA GRACIELA, Folio: 17823, Factura: 3FD74B |
| 0010 | 8250-1489R-CONV24-4300-37201-1 | Pasajes terrestres G. Corriente | \$54.00 | | FF:1489R, GD AVILA QUEZADA GRACIELA, Folio: 17852, Factura: 68DC70 |
| 0011 | 8250-1489R-CONV24-4300-37201-1 | Pasajes terrestres G. Corriente | \$199.91 | | FF:1489R, GD AVILA QUEZADA GRACIELA, Folio: 18639, Factura: 4B646-0047547 |
| 0012 | 8250-1489R-CONV24-4300-37201-1 | Pasajes terrestres G. Corriente | \$239.97 | | FF:1489R, GD AVILA QUEZADA GRACIELA, Folio: 18641, Factura: RCIYAG-I-1617469 |
| 0013 | 8240-1489R-CONV24-4300-37501-1 | Viáticos en el país G. Corriente | | \$1,720.00 | FF:1489R, GD AVILA QUEZADA GRACIELA, Folio: 17823, Factura: 3FD74B |
| 0014 | 8240-1489R-CONV24-4300-37201-1 | Pasajes terrestres G. Corriente | | \$54.00 | FF:1489R, GD AVILA QUEZADA GRACIELA, Folio: 17852, Factura: 68DC70 |
| 0015 | 8240-1489R-CONV24-4300-37201-1 | Pasajes terrestres G. Corriente | | \$199.91 | FF:1489R, GD AVILA QUEZADA GRACIELA, Folio: 18639, Factura: 4B646-0047547 |
| 0016 | 8240-1489R-CONV24-4300-37201-1 | Pasajes terrestres G. Corriente | | \$239.97 | FF:1489R, GD AVILA QUEZADA GRACIELA, Folio: 18641, Factura: RCIYAG-I-1617469 |
| 0017 | 5137-37201 | Pasajes terrestres | \$54.00 | | FF:1489R, GD AVILA QUEZADA GRACIELA, Folio: 17852, Factura: 68DC70 |
| 0018 | 5137-37201 | Pasajes terrestres | \$199.91 | | FF:1489R, GD AVILA QUEZADA GRACIELA, Folio: 18639, Factura: 4B646-0047547 |
| 0019 | 5137-37201 | Pasajes terrestres | \$239.97 | | FF:1489R, GD AVILA QUEZADA GRACIELA, Folio: 18641, Factura: RCIYAG-I-1617469 |
| 0020 | 5137-37501 | Viáticos en el país | \$1,720.00 | | FF:1489R, GD AVILA QUEZADA GRACIELA, Folio: 17823, Factura: 3FD74B |
| 0021 | 2112-1-000001 | PROVEEDOR GLOBAL | | \$1,720.00 | FF:1489R, GD AVILA QUEZADA GRACIELA, Folio: 17823, Factura: 3FD74B |
| 0022 | 2112-1-000001 | PROVEEDOR GLOBAL | | \$54.00 | FF:1489R, GD AVILA QUEZADA GRACIELA, Folio: 17852, Factura: 68DC70 |
| 0023 | 2112-1-000001 | PROVEEDOR GLOBAL | | \$199.91 | FF:1489R, GD AVILA QUEZADA GRACIELA, Folio: 18639, Factura: 4B646-0047547 |
| 0024 | 2112-1-000001 | PROVEEDOR GLOBAL | | \$239.97 | FF:1489R, GD AVILA QUEZADA GRACIELA, Folio: 18641, Factura: RCIYAG-I-1617469 |
| 0025 | 8260-1489R-CONV24-4300-37501-1 | Viáticos en el país G. Corriente | \$1,720.00 | | FF:1489R, GE AVILA QUEZADA GRACIELA |
| 0026 | 8260-1489R-CONV24-4300-37201-1 | Pasajes terrestres G. Corriente | \$54.00 | | FF:1489R, GE AVILA QUEZADA GRACIELA |
| 0027 | 8260-1489R-CONV24-4300-37201-1 | Pasajes terrestres G. Corriente | \$199.91 | | FF:1489R, GE AVILA QUEZADA GRACIELA |
| 0028 | 8260-1489R-CONV24-4300-37201-1 | Pasajes terrestres G. Corriente | \$239.97 | | FF:1489R, GE AVILA QUEZADA GRACIELA |
| 0029 | 8250-1489R-CONV24-4300-37501-1 | Viáticos en el país G. Corriente | | \$1,720.00 | FF:1489R, GE AVILA QUEZADA GRACIELA |
| 0030 | 8250-1489R-CONV24-4300-37201-1 | Pasajes terrestres G. Corriente | | \$54.00 | FF:1489R, GE AVILA QUEZADA GRACIELA |
| 0031 | 8250-1489R-CONV24-4300-37201-1 | Pasajes terrestres G. Corriente | | \$199.91 | FF:1489R, GE AVILA QUEZADA GRACIELA |
| 0032 | 8250-1489R-CONV24-4300-37201-1 | Pasajes terrestres G. Corriente | | \$239.97 | FF:1489R, GE AVILA QUEZADA GRACIELA |
| 0033 | 8270-1489R-CONV24-4300-37501-1 | Viáticos en el país G. Corriente | \$1,720.00 | | FF:1489R, GP UC- 4300 MÁS CIENCIA, MÁS UACH. OF.9-UACH-24-006. VIÁTICOS DRA. GRACIELA AVILA QUEZADA, VIAJE TEXCOCO, EDO MÉXICO. DEL 30 JUL AL 03 AGO ASISTE AL XXVI CONGRESO INTERNACIONAL Y LI CONGRESO NAL. DE LA SOC. MEX. FITOPATOLOGÍA, Folio Comprobación de G |

OPERADO
+Ciencia
+Uach
2024
CON RECURSOS PROPIOS



Usr: Norma Ruiz
Rep: rptPoliza

UNIVERSIDAD AUTÓNOMA DE CHIHUAHUA
CHIHUAHUA

Póliza: D12536 Del 28/08/2024

Fecha y hora de Impresión 04/sep./2024 11:31 a. m.
Página 2

CONCEPTO: GP UC- 4300 MÁS CIENCIA, MÁS UACH. OF-9-UACH-24-006. VIATICOS DRA. GRACIELA AVILA QUEZADA, VIAJE
TEXCOCO, EDO MÉXICO. DEL 30 JUL AL 03 AGO ASISTE AL XXVI CONGRESO INTERNACIONAL Y LI CONGRESO NAL. DE LA SOC.
SOC. MEX. FITOPATOLOGÍA. Folio Comprobación de G

Beneficiario: AVILA QUEZADA GRACIELA

Folio / Cheque :

| No | Cuenta | Descripción de la cuenta | Cargo | Abono | Concepto del movimiento |
|------|--------------------------------|----------------------------------|------------|------------|--|
| 0034 | 8270-1489R-CONV24-4300-37201-1 | Pasajes terrestres G. Corriente | \$54.00 | | FF:1489R, GP UC- 4300 MÁS CIENCIA, MÁS UACH. OF-9-UACH-24-006. VIATICOS DRA. GRACIELA AVILA QUEZADA, VIAJE TEXCOCO, EDO MÉXICO. DEL 30 JUL AL 03 AGO ASISTE AL XXVI CONGRESO INTERNACIONAL Y LI CONGRESO NAL. DE LA SOC. MEX. FITOPATOLOGÍA, Folio Comprobación de G |
| 0035 | 8270-1489R-CONV24-4300-37201-1 | Pasajes terrestres G. Corriente | \$199.91 | | FF:1489R, GP UC- 4300 MÁS CIENCIA, MÁS UACH. OF-9-UACH-24-006. VIATICOS DRA. GRACIELA AVILA QUEZADA, VIAJE TEXCOCO, EDO MÉXICO. DEL 30 JUL AL 03 AGO ASISTE AL XXVI CONGRESO INTERNACIONAL Y LI CONGRESO NAL. DE LA SOC. MEX. FITOPATOLOGÍA, Folio Comprobación de G |
| 0036 | 8270-1489R-CONV24-4300-37201-1 | Pasajes terrestres G. Corriente | \$239.97 | | FF:1489R, GP UC- 4300 MÁS CIENCIA, MÁS UACH. OF-9-UACH-24-006. VIATICOS DRA. GRACIELA AVILA QUEZADA, VIAJE TEXCOCO, EDO MÉXICO. DEL 30 JUL AL 03 AGO ASISTE AL XXVI CONGRESO INTERNACIONAL Y LI CONGRESO NAL. DE LA SOC. MEX. FITOPATOLOGÍA, Folio Comprobación de G |
| 0037 | 8260-1489R-CONV24-4300-37501-1 | Viáticos en el país G. Corriente | | \$1,720.00 | FF:1489R, GP UC- 4300 MÁS CIENCIA, MÁS UACH. OF-9-UACH-24-006. VIATICOS DRA. GRACIELA AVILA QUEZADA, VIAJE TEXCOCO, EDO MÉXICO. DEL 30 JUL AL 03 AGO ASISTE AL XXVI CONGRESO INTERNACIONAL Y LI CONGRESO NAL. DE LA SOC. MEX. FITOPATOLOGÍA, Folio Comprobación de G |
| 0038 | 8260-1489R-CONV24-4300-37201-1 | Pasajes terrestres G. Corriente | | \$54.00 | FF:1489R, GP UC- 4300 MÁS CIENCIA, MÁS UACH. OF-9-UACH-24-006. VIATICOS DRA. GRACIELA AVILA QUEZADA, VIAJE TEXCOCO, EDO MÉXICO. DEL 30 JUL AL 03 AGO ASISTE AL XXVI CONGRESO INTERNACIONAL Y LI CONGRESO NAL. DE LA SOC. MEX. FITOPATOLOGÍA, Folio Comprobación de G |
| 0039 | 8260-1489R-CONV24-4300-37201-1 | Pasajes terrestres G. Corriente | | \$199.91 | FF:1489R, GP UC- 4300 MÁS CIENCIA, MÁS UACH. OF-9-UACH-24-006. VIATICOS DRA. GRACIELA AVILA QUEZADA, VIAJE TEXCOCO, EDO MÉXICO. DEL 30 JUL AL 03 AGO ASISTE AL XXVI CONGRESO INTERNACIONAL Y LI CONGRESO NAL. DE LA SOC. MEX. FITOPATOLOGÍA, Folio Comprobación de G |
| 0040 | 8260-1489R-CONV24-4300-37201-1 | Pasajes terrestres G. Corriente | | \$239.97 | FF:1489R, GP UC- 4300 MÁS CIENCIA, MÁS UACH. OF-9-UACH-24-006. VIATICOS DRA. GRACIELA AVILA QUEZADA, VIAJE TEXCOCO, EDO MÉXICO. DEL 30 JUL AL 03 AGO ASISTE AL XXVI CONGRESO INTERNACIONAL Y LI CONGRESO NAL. DE LA SOC. MEX. FITOPATOLOGÍA, Folio Comprobación de G |
| 0041 | 2112-1-000001 | PROVEEDOR GLOBAL | \$2,213.88 | | FF:1489R, GP UC- 4300 MÁS CIENCIA, MÁS UACH. OF-9-UACH-24-006. VIATICOS DRA. GRACIELA AVILA QUEZADA, VIAJE TEXCOCO, EDO MÉXICO. DEL 30 JUL AL 03 AGO ASISTE AL XXVI CONGRESO INTERNACIONAL Y LI CONGRESO NAL. DE LA SOC. MEX. FITOPATOLOGÍA, Folio Comprobación de G |
| 0042 | 1123-01-010020 | AVILA QUEZADA GRACIELA | | \$2,213.88 | FF: GP UC- 4300 MÁS CIENCIA, MÁS UACH. OF-9-UACH-24-006. VIATICOS DRA. GRACIELA AVILA QUEZADA, VIAJE TEXCOCO, EDO MÉXICO. DEL 30 JUL AL 03 AGO ASISTE AL XXVI CONGRESO INTERNACIONAL Y LI CONGRESO NAL. DE LA SOC. MEX. FITOPATOLOGÍA, Folio Comprobación de G |
| 0043 | 2162-02-0367-007 | UACH-24-007 DRA. GRACIELA | \$2,213.88 | | FF: GP UC- 4300 MÁS CIENCIA, MÁS UACH. OF-9-UACH-24-006. VIATICOS DRA. GRACIELA AVILA QUEZADA, VIAJE TEXCOCO, EDO MÉXICO. DEL 30 JUL AL 03 AGO ASISTE AL XXVI CONGRESO INTERNACIONAL Y LI CONGRESO NAL. DE LA SOC. MEX. FITOPATOLOGÍA, Folio Comprobación de G |
| 0044 | 2162-01-0367-007 | UACH-24-007 DRA. GRACIELA | | \$2,213.88 | FF: GP UC- 4300 MÁS CIENCIA, MÁS UACH. OF-9-UACH-24-006. VIATICOS DRA. GRACIELA AVILA QUEZADA, VIAJE TEXCOCO, EDO MÉXICO. DEL 30 JUL AL 03 AGO ASISTE AL XXVI CONGRESO INTERNACIONAL Y LI CONGRESO NAL. DE LA SOC. MEX. FITOPATOLOGÍA, Folio Comprobación de G |
| | | | 15,497.16 | 15,497.16 | |

OPERADO

+ Ciencia 2024
+ Uach
CON RECURSOS PROPIOS



UNIVERSIDAD AUTÓNOMA DE
CHIHUAHUA

DEPTO: Administración de proyectos
OFICIO: DIP/03/08/290/2024
ASUNTO: Comprobación viáticos

Chihuahua, Chihuahua a 19 agosto de 2024

C.P. IRMA ESTELA PEREZ LOO
JEFA DEL DEPARTAMENTO DE CONTABILIDAD
UNIVERSIDAD AUTONOMA DE CHIHUAHUA
PRESENTE.

Referente a la convocatoria MAS CIENCIA, MAS INVESTIGACION, MAS UACH, con respecto al proyecto "Atención a problemas fitosanitarios en tres cultivos agrícolas: diagnóstico y biocontrol".

No. Control Interno: UACH-24-007

Adscripción: Facultad de Ciencias Agrotecnológicas

Responsable Técnico: Dra. Graciela Dolores Ávila Quezada

Responsable Administrativo: Dr. Luis Carlos Hinojos Gallardo

Se adjuntan facturas originales y validaciones por la cantidad de \$ 2,213.88 M.N. y dos ticket's de devolución a caja única con folio 4217116-36 por la cantidad de \$ 1,168.00 M.N. y otro con folio 4224825-29 por la cantidad de \$ 718.12 M.N., mismas cantidades que entre ambas hacen la comprobación de la transferencia bancaria de fecha 04 julio de 2024 a nombre de Graciela Dolores Ávila Quezada por la cantidad de \$ 4,100.00 M.N., lo cual fue solicitado para asistir al XXVI Congreso Internacional y LI Congreso Nacional de la Sociedad Mexicana de Fitopatología celebrado en Texcoco, Estado de México del 30 de julio al 03 de agosto del año en curso.

Cuenta de banco: BBVA

Cuenta contable: 1489R-CONV24-4300-37501-1 (viáticos)

Objeto del gasto: 37501 (viáticos)

Rubro presupuestal autorizado en CAR: Viáticos

Monto comprobado: \$ 4,100.00 M.N. (cuatro mil cien pesos 00/100 MN)

"La administración financiera del convenio en mención, la asume la Dirección de Investigación y Posgrado, en apego a las políticas administrativas correspondientes al área en la que se solicite una gestión"

Sin otro particular por el momento.

ATENTAMENTE
"LUCHAR PARA LOGRAR, LOGRAR PARA DAR"

OPERADO
+ Cienas
+ Uach
2024
CON RECURSOS PROPIOS

DR. LUIS CARLOS HINOJOS GALLARDO
DIRECCIÓN DE INVESTIGACIÓN Y POSGRADO Y POSGRADO

DIRECCIÓN DE INVESTIGACIÓN Y POSGRADO
Ciudad Universitaria, Campus I
Chihuahua, Chih. México C.P. 31200
Teléfono: 52 (614) 4-39-18-22
www.uach.mx

UNIVERSIDAD AUTÓNOMA DE CHIHUAHUA
RECIBIDO

19 AGO 2024
DEPTO. DE CONTABILIDAD
10:26 am

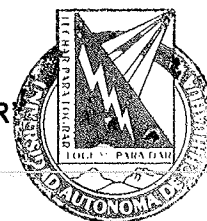

DIRECCIÓN DE INVESTIGACIÓN
Y POSGRADO





UNIVERSIDAD AUTÓNOMA DE CHIHUAHUA

FORMATO DE COMPROBACIÓN DE VIATICOS Y GASTOS

NOMBRE: Graciela Dolores Avila Quezada
 PUESTO: academico tutular c FECHA: 09-ago-24
 ADSCRIPCIÓN: Facultad de Ciencias Agrotecologicas No. EMPLEADO:

RESULTADO OBTENIDO EN LA COMISIÓN CONFERIDA

Proyecto: Atención a problemas fitosanitarios en tres cultivos agrícolas: diagnóstico y biocontrol.

CONVOCATORIA MÁS CIENCIA, MÁS INVESTIGACIÓN, MÁS UACH-2024-007.

Para cumplir con los objetivos del proyecto, asistí al mencionado congreso en la Universidad Autónoma Chapingo, los días 31 de julio al 2 de agosto del presente. Viaje en avión a cd México

Participé con dos carteles, uno sobre conidios en vid en dormancia y otro sobre nanoparticulas

de plata. Participo en las actividades propias del congreso como coordinar la evaluación de

carteles. Formo parte de la mesa directiva, donde tomamos protesta en la sesión plenaria.

COMPROBACIÓN DE GASTOS

| No. Fra./Rbo. | Nombre del Prestador del Servicio | Hotel | Alimentos | Combustible | Otros |
|----------------|---|----------|-----------|-------------|----------|
| A109473 | hotel posada santa Bertha | 1,720.00 | | | |
| 240151433989AP | Autobuses pullman | | | | 54.00 |
| 4b6460047547 | Servicios en instalacion capacitación asesoria y capacitacion. (UBER) | | | | 199.91 |
| RCIYAGI1617469 | Mobility DAE (UBER) | | | | 239.97 |
| | | 1,720.00 | 0.00 | 0.00 | 493.88 |
| | | | | | 2,213.88 |

LIQUIDACIÓN DE GASTOS

| | | | |
|---|------------|----------|-----------|
| GASTOS A COMPROBAR RECIBIDOS POR TRANSFERENCIA No. | BNTC000254 | DE FECHA | 04-jul-24 |
| CANTIDAD SOLICITADA | | \$ | 4,100.00 |
| (-) GASTOS COMPROBADOS EN EL PRESENTE FORMATO | | \$ | 2,213.88 |
| (=) DIFERENCIA A MI CARGO DEPOSITADA EN CAJA UNICA (Anexar comprobante) | | \$ | 1,886.12 |
| (=) DIFERENCIA A MI FAVOR QUE EN CASO DE SER AUTORIZADA SERÁ LIQUIDADADA EN LOS PRÓXIMOS DÍAS | | \$ | - |

Nota: En caso de que la diferencia a cargo no sea depositada en Caja Unica ó la comprobación (parical ó total) no cumpla con la legislación aplicable, será descontada a través de nómina, en la quincena más próxima a la fecha de la presente liquidación, tal como lo autorizo en el formato de solicitud de viaticos ó gastos. Por lo anterior expuesto el interesado otorga nuevamente su autorización para dicho descuento.

| | | |
|--------------------------------|-------------------------------------|--|
| FIRMA DEL INTERESADO | FIRMA DEL SECRETARIO ADMINISTRATIVO | FIRMA DEL DIRECTOR, COORDINADOR Ó JEFE DE ÁREA |
| | | |
| Graciela Dolores Avila Quezada | LUIS CARLOS HINOJOS GALLARDO | ALBERTO ELOY ESPINO DICKENS |
| Nombre | Nombre | Nombre |

AUTORIZACIÓN DE DIFERENCIA A FAVOR

DIRECTOR ADMINISTRATIVO

VIA FOR 03

No.de Revisión:1

Fecha de Revisión: 23/03/2023

OPERADO
 + Ciencia 2024
 + Uach
 CON RECURSOS PROPIOS



POSADAS SANTA BERTHA

Netzahualcoyotl, No. 213
 Texcoco de Mora Centro, C.P. 56100
 Texcoco, Estado de México, México
 Entre 16 de Septiembre y 2 de Marzo
 www.hotelsantabertha.com.mx/
 reservaciones@hotelsantabertha.com.
 mx
 Tel. (595)9543400
 RFC: PSB801015P98
Regimen Fiscal: 601 - General de Ley
 Personas Morales

FACTURA
A - 109473
Fecha/Hora
Certificación
 2024-07-31T19:32:11
Fecha de Emisión
 2024-07-31T19:32:10

| | |
|--|---|
| Receptor del Comprobante Fiscal UNIVERSIDAD AUTONOMA DE CHIHUAHUA ESCORZA, No. 900 CHIHUAHUA CENTRO, C.P. 31000 CHIHUAHUA, CHIHUAHUA, México RFC: UAC681018EG1 Regimen Fiscal: 603 Uso CFDI: G03 - Gastos en general. | Folio Fiscal D045D9B7-2555-4EB5-9201-0769D63FD74B No. Certificado Digital 00001000000505304123 No. Serie Certificado SAT 00001000000704859748 |
|--|---|

| Cantidad | Unidad | Descripción | Precio | Objeto Imp | Descuento | Importe |
|------------------|----------------|--|-------------|-------------|--------------|-------------|
| 1 | E48 - SERVICIO | 90111800 - HOSPEDAJE DEL 31 DE JULIO Y 01 DE AGOSTO DEL 2024 | \$ 1,433.34 | 02 | | \$ 1,433.34 |
| IMPUESTOS | | Base | Impuesto | Tipo Factor | Tasa o Cuota | Importe |
| | | \$ 1,433.34 | IVA | Tasa | 0.160000 | \$ 229.33 |

| | |
|---|--|
| Tipo de Comprobante: I - Ingreso Forma de pago: 04 Método de pago: PUE Condiciones de pago: contado Importe con letra: Mil setecientos veinte Pesos 00/100 M.N. Moneda: MXN - Peso Mexicano Lugar de Expedición: 56100 Exportación: 01 | Subtotal \$ 1,433.34 IVA 0.160000 \$ 229.33 ISH 4% \$ 57.33 <hr/> Total \$ 1,720.00 |
|---|--|

Cadena original del complemento de certificación digital del SAT
 ||1.1|D045D9B7-2555-4EB5-9201-0769D63FD74B|2024-07-31T19:32:11|TLE011122SC2||X57JwXlJSSv2JFd+9S9dNtgDMwHoMYMkWiDx9MGps7WcKSkf5iIO2Awd/gbCBP26jEwjupLdZ931jNFuLVxPldZeCy3bPoJlsuOu1NEMUF30cvQ9Ooa8KhqGtyY9gejpkmmPar yekDNR3hcU3CcGi8DRA4JZkhsC+3NN+SyIT6WjGonGOY3U7FGS2s6OGzZQCFwmiRsSck1pyWaAlw6lYKbGznf4Jiy1BDh7bFQEvLMy5ut93idORuG68Dn72dOcdpUnT9HQybUDn02e8zptkHA AmGhGG5QCnVajVYpN4D06dqQ9iArQwsu1JKo+EBC80JdvFCjAxOOLJj9cYSA==|00001000000704859748||

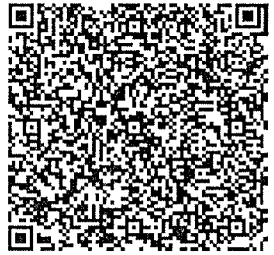

Sello digital del CFDI
 IX57JwXlJSSv2JFd+9S9dNtgDMwHoMYMkWiDx9MGps7WcKSkf5iIO2Awd/gbCBP26jEwjupLdZ931jNFuLVxPldZeCy3bPoJlsuOu1NEMUF30cvQ9Ooa8KhqGtyY9gejpkmmPar yekDNR3hcU3CcGi8DRA4JZkhsC+3NN+SyIT6WjGonGOY3U7FGS2s6OGzZQCFwmiRsSck1pyWaAlw6lYKbGznf4Jiy1BDh7bFQEvLMy5ut93idORuG68Dn72dOcdpUnT9HQybUDn02e8zptkHA AmGhGG5QCnVajVYpN4D06dqQ9iArQwsu1JKo+EBC80JdvFCjAxOOLJj9cYSA==

Sello digital del SAT
 gjLuX7He/eMR7VtUXLIZn5ufABk1b1f1yIfVeixlaZeswho+14oZJ+HG76K8m54S25S7GiCyZQOR8LiXlpmrv/eZvdqXM35UYDugGqcjJMTF2IAkF9CzSiqU6Rtm gMLuKCMOa8li3/vpn9anqmSVEhWLi8z/x2Fq4BCTI+NyIupiku+Y4m9cRBAU8qO0VBMlgsTXIB9OIYIDN9iGrqFbhivcuLsdoQTxPYck+HVNx2bQxbR6N20T WdYJIs4mQWVNjvGhWYzElz3AIHMJIT7ISW1+MSIatvHL8qI0SwEDSCQNuqQJVnK0+GP92WBGsnnTt+r|S6e037piXmIDxzWpA==

OPERADO
 + Cienis
 2024
 + Juan
CON RECURSOS PROPIOS



Verificación de comprobantes fiscales digitales por internet

| RFC del emisor | Nombre o razón social del emisor | RFC del receptor | Nombre o razón social del receptor |
|--------------------------------------|----------------------------------|-------------------------|------------------------------------|
| PSB801015P98 | POSADAS SANTA BERTHA | UAC681018EG1 | UNIVERSIDAD AUTONOMA DE CHIHUAHUA |
| Folio fiscal | Fecha de expedición | Fecha certificación SAT | PAC que certificó |
| D045D9B7-2555-4EB5-9201-0769D63FD74B | 2024-07-31T19:32:10 | 2024-07-31T19:32:11 | TLE011122SC2 |
| Total del CFDI | Efecto del comprobante | Estado CFDI | Estatus de cancelación |
| \$1,720.00 | Ingreso | Vigente | Cancelable con aceptación |

Imprimir

OPERADO
+ Ciencia 2024
+ Uach
CON RECURSOS PROPIOS

AUTOS PULLMAN
ARTILLEROS No. 123 , Col. 7 DE JULIO
VENUSTIANO CARRANZA, CIUDAD DE MEXICO, MEXICO C.P. 15390

RFC: APU640930KV9

Régimen Fiscal: 624-Coordinados

Nombre de Sucursal: APSA

No. de Factura: 240151433989

Expedido en: ARTILLEROS No. 123 , Col. 7 DE JULIO
 VENUSTIANO CARRANZA, CIUDAD DE MEXICO, MEXICO C.P. 15390

Serie: AP

Lugar de expedición: C.P. 15390

R.F.C. Cliente: UAC681018EG1

Fecha: 05-08-2024

Referencia: 240151433989

Vendido a: UNIVERSIDAD AUTONOMA DE CHIHUAHUA

Fecha y Hora: 2024-08-05T11:40:53

Uso CFDI: G03-Gastos en general

Domicilio: ESCORZA No. 900 , Col. CHIHUAHUA CENTRO
 CHIHUAHUA, CHIHUAHUA, MÉXICO C.P. 31000

Regimen Fiscal Receptor: 603-Personas Morales con Fines no Lucrativos

C.P. Receptor: 31000

Exportación: 01-No aplica

| Cantidad | Clave Unidad | Unidad | Clave SAT | Descripción | Precio Unitario | Importe | Descuento | Objeto Impuesto |
|----------|--------------|--------------------|-----------|---|-----------------|---------|-----------|-----------------|
| 1 | E48 | UNIDAD DE SERVICIO | 78111802 | SERVICIOS DE BUSES CON HORARIOS PROGRAMADOS-SERVICIOS DE VIAJE TEXCOCO PLUS MEXICO TAPO TEXCOCO-TEXCOCO FOL. 240151433989 ASIENTO. 3 31/07/2024 | \$54.00 | \$54.00 | \$0.00 | 02 |

OPERADO

+ Cliente 2024
 + UACH
 CON RECURSOS PROPIOS



| | | |
|---|--------------------------------------|--------------------------|
| Moneda: MXN | Forma de Pago: 04-Tarjeta de crédito | Importe Exento: \$54.00 |
| Tipo Cambio: 1 | EFFECTOS FISCALES AL PAGO | Importe Tasa 0%: \$0.00 |
| Método de Pago: PUE-Pago en una sola exhibición | | Importe Tasa 16%: \$0.00 |
| Número de Cta. Pago: | | Sub-total: \$54.00 |
| Importe con letra: *****CINCUENTA Y CUATRO PESOS 00/100 M.N.***** | | IEPS: \$0.00 |
| Observaciones: | | IVA 16%: \$0.00 |
| | | IVA Retenido: \$0.00 |
| | | Descuento: \$0.00 |
| | | Total: \$54.00 |

Todos los servicios que ampara esta Factura están sujetos a la legislación de los Estados Unidos Mexicanos, en especial al Código de Comercio, y cualquier derecho u obligación relacionados, directa e indirectamente con la prestación de este servicio, se registrará conforme a la legislación aplicable en el Estado de Hidalgo, Estados Unidos Mexicanos y se resolverá por los tribunales competentes en la Ciudad de Pachuca de Soto, Estado de Hidalgo, renunciando a cualquier otra ley o jurisdicción o competencia, nacional o extranjera, que pudiere corresponder por razón de domicilio, nacionalidad o cualquier otra causa, en el entendido de que el transportista no responderá por culpa o negligencia inexcusable de la víctima, caso fortuito, ni fuerza mayor. Domicilio para todos los efectos: Boulevard Javier rojo Gómez s/n col. Cosco, Pachuca, Hidalgo (Central de Autobuses de Pachuca)



VIGENTE

E4914363-7266-4451-A65A-843E1B68DC70

NO. DE SERIE DEL CERTIFICADO DEL SAT: 0000100000505211329

FECHA TIMBRADO: 2024-08-05T11:40:55

NO. DEL CERTIFICADO DEL EMISOR: 0000100000508852180

LUGAR TIMBRADO: MEXICO, CIUDAD DE MEXICO

Cadena Original del Complemento de Certificación Digital del SAT:

Pagina 1 de 1

[[1.1|E4914363-7266-4451-A65A-843E1B68DC70|8/5/2024 11:40:55 AM|IN|T020124V62|GTR9kkqAuP8xJjd7G1M0InVgJR6SAM047IPpW913ZjuJzYCyQ+Jl+kxlyXEVF8lpgpy3HTIBjhd+UH8RDG6uhlhRX7szNKwKl2UzncSTVGCNyrIaY+O1exTDKAYmoFBEHquOuthPdRxxRr3MAeGO5fOwg/NaV/5MF0uzEosl+fGBbUg5pK2H0CSRxatcx9V3YNWux9RRRL5OyChr73QcyaAcuqh4nqFIM/M3Q0mDjBlIafHkzLk/IBzo8r9nkP+O7JM7r7h2CcwIqSISZKPIwM4BWo0MWGUbcMtzO/rx/+H5Gts/rWJC4VszKstlyBQH/QILR8Hx3rHdZDA==|0000100000505211329]]

Sello Digital del Emisor:

GTR9kkqAuP8xJjd7G1M0InVgJR6SAM047IPpW913ZjuJzYCyQ+Jl+kxlyXEVF8lpgpy3HTIBjhd+UH8RDG6uhlhRX7szNKwKl2UzncSTVGCNyrIaY+O1exTDKAYmoFBEHquOuthPdRxxRr3MAeGO5fOwg/NaV/5MF0uzEosl+fGBbUg5pK2H0CSRxatcx9V3YNWux9RRRL5OyChr73QcyaAcuqh4nqFIM/M3Q0mDjBlIafHkzLk/IBzo8r9nkP+O7JM7r7h2CcwIqSISZKPIwM4BWo0MWGUbcMtzO/rx/+H5Gts/rWJC4VszKstlyBQH/QILR8Hx3rHdZDA==

Sello Digital del SAT:

dyKwIqKoxuXdaz1Q5mowy6ASnR+xug5aiCMFUBYNJPFTYb5u8r2DGsC/R2ePKPuTLml+4Chy6T5+sdll/2260pkEp3vXzSGZe7ONLgpMKChI8AE0X7CZd6KFc4p2B8a3zzRwDla6WCbIP1czKRGX TWzIDBOM0E4IF66IYcCr+YGLUKFKA0Tdt753EGaH3+n0JrnOKJrd7TC4IF2TAXIMask4ApwoFbH1QJUXCCNKxay8OW6usRBzmeT5HDWdSj+4nC2T7w3zj16vyITL1dWWWbEeK/1z0llcOVByQscNyw2CIszZCOXvMIBcPcKBBK26SIAcGRnmfxbdk84w==

COORDINADOS DE CORDOBA, S.A. DE C.V.

Visítanos en ADO.com.mx

| | | | |
|----------------------------|-------|---------|---------|
| MARCA: TEXCOCO PLUS | | | |
| PUERTA | ANDEN | AUTOBUS | ASIENTO |
| | | 3323 | 3 |

*ORIGEN: **MEXICO TAPO TEXCOCO MOD** VIAJE: **LOCAL**

FECHA: **31/07/2024 MIERCOLES 07:30 MAÑANA**

RUTA: **MEXICO TAPO TEXCOCO-TEXCOCO FASE 2-TEXCOCO**

*DESTINO: **TEXCOCO TXM** SERVICIO: **PRIMERA**

PRECIO: **\$54.00** TIPO: **ENTERO**

NOMBRE: **GRACIELA AVILA QUESADA**

TARJETA DE CREDITO

FOLIO: **240151433989** CORRIDA: **694660**

SEO 310724-071000-ABAME-1 RCMODVTCPU03 0000000



CONSERVE SU BOLETO, ES SU SEGURO DE VIAJERO

Este boleto es su seguro de viajero. Valido por el tiempo y hora indicada. Todos Pullman S.A. de México y sus transportistas, ni presta el servicio por lo que no existe ninguna obligación o solidaridad en común con la transportista. No aplica el seguro de accidentes de tránsito. No aplica el Art. 22 de la Ley del ISR: RFC APU640930KV9. Cualquier derecho u obligación relacionados, directa o indirectamente con la prestación de este servicio, incluyendo pagos e indemnizaciones, se registrarán y resolverán conforme a la legislación civil federal y ante los tribunales competentes del fuero federal ubicados en Pachuca de Soto, Estado de Hidalgo, México.

Renunciando a cualquier otra Ley o jurisdicción o competencia, nacional o extranjera, que pudiera corresponder por domicilio de las partes, nacionalidad o por otra causa. El transportista no responderá por culpa o negligencia de la víctima, caso fortuito, ni fuerza mayor, ni por culpa de terceros. Don y Adán, que tiene la transportista para todos los efectos: Blvd. Javier Nolo Gómez, s/n Col. Cuasco, Pachuca, Hgo (Central de Autobuses de Pachuca).

Boleto cancelable hasta 60 min antes de la hora de la salida del viaje, comprado en taquilla. Para boletos adquiridos en ado.com.mx y ADO móvil, contacte a HOLA. No hay penalización al cancelar. Al adquirir su boleto de viaje, el pasajero acepta expresa y anticipadamente que en caso de cancelación o transferencia del boleto, la devolución a favor del pasajero se hará en SALDO MAX. No es cancelable el boleto aborreado. Boleto transferible solo en taquilla 60 min después de la compra y 30 min antes de la hora de la salida del viaje por fecha/hora de salida/origen/destino, pagando la diferencia a tarifa disponible vigente.

Hasta 25 kg de equipaje sin costo. En caso de pérdida o robo se paga hasta 50 UMAs por pasajero y contra entrega de antecedentes de equipaje, sin que la transportista tenga responsabilidad alguna por el contenido del equipaje o artículos olvidados.

Dudas, quejas y sugerencias escriba a HOLA en ado.com.mx o al CHAT: hola.ado.com.mx en horario de 07:00 hrs a 22:00 hrs de Lunes a Sábado y de 08:00 hrs a 21:00 hrs los Domingos. Factura electrónica en: https://factura.grupoado.com.mx/FETR (descarga boleto manual) y en taquilla de las principales terminales. Términos y condiciones en https://www.ado.com.mx/terminosycondiciones

OPERADO

+ciencia 2024
TUUCH

CON RECURSOS PROPIOS

PRESENTAR IDENTIFICACION ORIGINAL Y VIGENTE AL MOMENTO DE ABORDAR

Evita el contacto, solicita tu boleto electrónico en taquilla

SERVICIO ASISTENCIA TOTAL

TR-ASSISTANCE SA DE CV

FOLIO: **T24000489719** PRECIO: **\$3.00**

La transportista no es responsable de este servicio
 atención a clientes: 800 0300 236
 consulta los términos y condiciones en el folleto adjunto y/o
 HTTP://ASISTENCIATOTAL.TRASSISTANCE.COM



Verificación de comprobantes fiscales digitales por internet

| RFC del emisor | Nombre o razón social del emisor | RFC del receptor | Nombre o razón social del receptor |
|--------------------------------------|----------------------------------|-------------------------|------------------------------------|
| APU640930KV9 | AUTOS PULLMAN | UAC681018EG1 | UNIVERSIDAD AUTONOMA DE CHIHUAHUA |
| Folio fiscal | Fecha de expedición | Fecha certificación SAT | PAC que certificó |
| E4914363-7266-4451-A65A-843E1B68DC70 | 2024-08-05T11:40:53 | 2024-08-05T11:40:55 | INT020124V62 |
| Total del CFDI | Efecto del comprobante | Estado CFDI | Estatus de cancelación |
| \$54.00 | Ingreso | Vigente | Cancelable sin aceptación |

Imprimir

OPERADO
 + Ciencias 2024
 + UACH
 CON RECURSOS PROPIOS

EMISOR

SERVICIOS EN INSTALACION, CONTRATACION, ASESORIA Y CAPACITACION
RFC: SIC1106074V5
601 - General de Ley Personas Morales

RECEPTOR

UNIVERSIDAD AUTONOMA DE CHIHUAHUA
RFC: UAC681018EG1
USO CFDI: G03 - Gastos en general
Domicilio Fiscal: 31000
Régimen fiscal: 601 - General de Ley Personas Morales

| Cantidad | Unidad | Descripción | V. Unitario | Impuestos | Importe |
|---|--------------------------|---|-------------|-------------------------|---------|
| 1 | E48 - Unidad de servicio | 78111808 - ALQUILER DE VEHICULOS (RENTA DE VEHICULOS, SERVICIOS PRIVADOS DE TRANSPORTE DE PASAJEROS) Tarifa | 172.34 | 002-IVA 16.00% 27.57 | 172.34 |
| Importe con letra | | | | Subtotal | 172.34 |
| CIENTO NOVENTA Y NUEVE PESOS CON 91/100 MXN | | | | IVA | 27.57 |
| Metodo Pago: PUE - Pago en una sola exhibición | | | | Descuento | 0.00 |
| Forma de pago: 06 - Dinero electrónico Cuenta: NA | | | | Total | 199.91 |

Traslados

| Impuesto | Tipo Factor | Tasa o cuota | Importe |
|----------|-------------|--------------|---------|
| 002 | Tasa | 16.00% | 27.57 |

Observaciones:

Viaje: 2024-08-03, MEXICO CITY

OPERADO
+ Ciencia
+ Uach
2024
CON RECURSOS PROPIOS



Este documento es una representación impresa de un CFDI Efectos fiscales al pago Moneda: MXN TRIP UUID: d7b63757-019c-45df-985c-433c34158b96



CFDI 4.0 emitido a través de facturify.com

Número de Certificado: 00001000000700778546 Folio Fiscal: CD6C0381-D43F-58E8-B693-AE27F5DEFDFE Serie Certificado SAT: 00001000000707310321 RFC Proveedor de Certificación: CVD110412TF6

Sello del SAT

k04xaUU+5jvWb0CKJYDY6d/3YwdvIA82Kd+GRVEOnjVue+n+Sq6bksiOwp1wMJYbCi1jg0caSPEUrTq4OAL66sSSf5OKVCGHlco0vZTXjlvk+W6xHLYdp/52XLxvWI+Bd2AYs/zl/H074xoBT3MPu6YLO/D8+dCCd02luP9wRo/KYmgTA1aCeHlbelDqITU9AIhNbPA3ZG15UhWPz09WdAIEsNs9oYCyOpj9MTGrMzR57rFlwKmtYdjs0HDqz/IB5jiud3QyEDxCpduC+VBDZ4H56W14Pj34KmbHD3/sQtOPPKxD855XACC20z48Npfnu8ZHMPZUNNe0T4J2sD6A==

Sello digital del CFDI

gE2BEmpxh3g+AjV76rsek3CN1sk5rTIOawZHbBgNEzaiBkH5LxjgPIYxL3zv0NqiWZXIeKVGE1dyESqyYmKtfBm1QmFltg0rQtLoif0015k5Of5pAwfLyOxsfovakThB+/aCgmoif5+C7Oia9OcRkO/CtUUGUFCXA005ZYrNWf sSc/Mh4fgr0RZsngLyIWHbEFgjb+2wLT4Dzvjwjq/3g7T8ptFtFui/tuDcuymVIWw0SFhP3P72E/nnvgWdVRlbFpKx510Fqjxlyr2SNcJCGd+wqTqt9KxbSStUiLaFerM10Sap2ydmvPaM/n9YCr59/FnFGLSZp8O44G07WA==

Cadena original del complemento de certificación digital del SAT

||1.1|CD6C0381-D43F-58E8-B693-AE27F5DEFDFE|2024-08-02T19:58:56|k04xaUU+5jvWb0CKJYDY6d/3YwdvIA82Kd+GRVEOnjVue+n+Sq6bksiOwp1wMJYbCi1jg0caSPEUrTq4OAL66sSSf5OKVCGHlco0vZTXjlvk+W6xHLYdp/52XLxvWI+Bd2AYs/zl/H074xoBT3MPu6YLO/D8+dCCd02luP9wRo/KYmgTA1aCeHlbelDqITU9AIhNbPA3ZG15UhWPz09WdAIEsNs9oYCyOpj9MTGrMzR57rFlwKmtYdjs0HDqz/IB5jiud3QyEDxCpduC+VBDZ4H56W14Pj34KmbHD3/sQtOPPKxD855XACC20z48Npfnu8ZHMPZUNNe0T4J2sD6A==|00001000000707310321||

Verificación de comprobantes fiscales digitales por internet

| RFC del emisor | Nombre o razón social del emisor | RFC del receptor | Nombre o razón social del receptor |
|--------------------------------------|---|-------------------------|------------------------------------|
| SIC1106074V5 | SERVICIOS EN INSTALACION, CONTRATACION, ASESORIA Y CAPACITACION | UAC681018EG1 | UNIVERSIDAD AUTONOMA DE CHIHUAHUA |
| Folio fiscal | Fecha de expedición | Fecha certificación SAT | PAC que certificó |
| CD6C0381-D43F-58E8-B693-AE27F5DEFDFF | 2024-08-02T19:58:51 | 2024-08-02T19:58:56 | CVD110412TF6 |
| Total del CFDI | Efecto del comprobante | Estado CFDI | Estatus de cancelación |
| \$199.91 | Ingreso | Vigente | Cancelable sin aceptación |

Imprimir

OPERADO
Creencia 2024
FOOCH
CON RECURSOS PROPIOS

EMISOR
MOBILITY DAE
RFC: MDA2106302FA
601 - General de Ley Personas Morales

RECEPTOR
UNIVERSIDAD AUTONOMA DE CHIHUAHUA
RFC: UAC681018EG1
USO CFDI: G03 - Gastos en general
Domicilio Fiscal: 31000
Régimen fiscal: 601 - General de Ley Personas Morales

| Cantidad | Unidad | Descripción | V. Unitario | Impuestos | Importe |
|---|--------------------------|---|-------------|-------------------------|---------|
| 1 | E48 - Unidad de servicio | 78111808 - ALQUILER DE VEHICULOS (RENTA DE VEHICULOS, SERVICIOS PRIVADOS DE TRANSPORTE DE PASAJEROS) Tarifa | 206.87 | 002-IVA 16.00% 33.10 | 206.87 |
| Importe con letra | | | | Subtotal | 206.87 |
| DOSCIENTOS TREINTA Y NUEVE PESOS CON 97/100 MXN | | | | IVA | 33.10 |
| Metodo Pago: PUE - Pago en una sola exhibición | | | | Descuento | 0.00 |
| Forma de pago: 06 - Dinero electrónico Cuenta: NA | | | | Total | 239.97 |

Traslados

| Impuesto | Tipo Factor | Tasa o cuota | Importe |
|----------|-------------|--------------|---------|
| 002 | Tasa | 16.00% | 33.10 |

Observaciones:

Viaje: 2024-08-03, MEXICO CITY

OPERADO
+ Ciencias 22%
+ Uach
CON RECURSOS PROPIOS



Este documento es una representación impresa de un CFDI
Efectos fiscales al pago
Moneda: MXN
TRIP UUID: 03d85f41-57b5-4537-b13d-b234a096dd32

Facturify

CFDI 4.0 emitido a través de facturify.com

Número de Certificado: 00001000000508382563
Folio Fiscal: 9C3584D5-AAA4-55A9-9106-B47ECA9CB771
Serie Certificado SAT: 00001000000707310321
RFC Proveedor de Certificación: CVD110412TF6

Sello del SAT

EwkB2uapFmj72zbFhiq6p+HP980ia0E7PEzFwRfHIOXQI55/zCxhiZlaXnDNVbRDxbweAHyTp34VivWVOBvNmP4KzUf3QRU0fX7YYu2snZa17NqG37k8KjL/q2ELWjuqvOKFqGhq8A5H7JSOBbmZTQHJmcZ0IHx4YK+fwYwip4z9Fa56pUltBG/ld0zlkE+eKpKY56G0q3/gkItNtClw8lxb1287WPsP5v5aTr1WP66cH3dsWFUTzd0zMCvxU1Mm2JPtBbz974SFB77K7RyBdbm5sERq2uwO2PlqE2ygbHcq8yFMBTNfjNhOoGT1Uxzz9GRTF8ngOj1fd/k71Veg==

Sello digital del CFDI

CXDjpk6pQTwl+be1VH8e1Mkk0LDuedrmTgPB8dkEi1Klby6CM5pvVZwJCHTfxi0EA2dURwnCCLwgOuGvf2Fe1iR04HxjxCAPnVsPabEDltgu2lnbPxrVnW4tRtZGPBQLeAY62+NMQOKys7v4XduYSCDc1/e8GTt9lxRqK8sAVYszOKg70z0W91it8GvCEPxs4yTVdawXtoY5x2pwxVVBu0y/C708Pv8Y6f6Kgosdhfrmi1Z7ZjpkI9u/MvbQFd4GdJROLdhbpY178DY9vq3jIDF9rWoxVsjD3vFbFG9bnOpaPoGznIMyJZkpND6yhitckXivq2WDlhZ+h77yCGgOO==

Cadena original del complemento de certificación digital del SAT

||1.1|9C3584D5-AAA4-55A9-9106-B47ECA9CB771|2024-08-03T04:16:48|EwkB2uapFmj72zbFhiq6p+HP980ia0E7PEzFwRfHIOXQI55/zCxhiZlaXnDNVbRDxbweAHyTp34VivWVOBvNmP4KzUf3QRU0fX7YYu2snZa17NqG37k8KjL/q2ELWjuqvOKFqGhq8A5H7JSOBbmZTQHJmcZ0IHx4YK+fwYwip4z9Fa56pUltBG/ld0zlkE+eKpKY56G0q3/gkItNtClw8lxb1287WPsP5v5aTr1WP66cH3dsWFUTzd0zMCvxU1Mm2JPtBbz974SFB77K7RyBdbm5sERq2uwO2PlqE2ygbHcq8yFMBTNfjNhOoGT1Uxzz9GRTF8ngOj1fd/k71Veg==|00001000000707310321||



Verificación de comprobantes fiscales digitales por internet

| RFC del emisor | Nombre o razón social del emisor | RFC del receptor | Nombre o razón social del receptor |
|--------------------------------------|----------------------------------|-------------------------|------------------------------------|
| MDA2106302FA | MOBILITY DAE | UAC681018EG1 | UNIVERSIDAD AUTONOMA DE CHIHUAHUA |
| Folio fiscal | Fecha de expedición | Fecha certificación SAT | PAC que certificó |
| 9C3584D5-AAA4-55A9-9106-B47ECA9CB771 | 2024-08-03T04:16:42 | 2024-08-03T04:16:48 | CVD110412TF6 |
| Total del CFDI | Efecto del comprobante | Estado CFDI | Estatus de cancelación |
| \$239.97 | Ingreso | Vigente | Cancelable sin aceptación |

Imprimir

OPERADO
 + Ciencia 2024
 + Uch
 CON RECURSOS PROPIOS



CONIDIOS EN VID EN DORMANCIA: SU IDENTIFICACIÓN COMO FACTOR CLAVE EN LA PREVENCIÓN Y EL MANEJO DE ENFERMEDADES



[Conidia on dormant grapevines: their identification as a key factor in disease prevention and management]

Nuvia Orduño-Cruz¹, Gerardo Leyva-Mir², Laila Muñoz-Castellanos¹, Rodrigo Alonso-Villegas¹ y Graciela Ávila-Quezada¹.
1 Universidad Autónoma de Chihuahua, Méx. 2 Universidad Autónoma Chapingo, Méx. gdavila@uach.mx

INTRODUCCIÓN

Los hongos en su etapa latente durante la dormancia invernal en la vid desempeñan un papel importante como patógenos que afectaran a las vides en verano



El objetivo de este estudio fue documentar la presencia de estructuras fúngicas previo al desarrollo vegetativo de la vid

MATERIALES Y MÉTODOS

Durante marzo a mayo del 2024 se recorrieron 14 viñedos ubicados en las zonas Winkler 1, 2, 4 y 5, en ocho municipios de Chihuahua, México. Se colectaron hojas, ramitas y frutos de vid de la producción 2023 que permanecieron en los viñedos, principalmente de las variedades: Cabernet Sauvignon, Malbec, Tempranillo, Syrah, Merlot, Pinot noir, Chardonnay y Perlette. Estos órganos presentaban a simple vista puntos negros similares a picnidios, manchas necróticas y micelio deshidratado. El material recolectado se trasladó al laboratorio, donde se identificó morfológicamente mediante claves taxonómicas con el manual de Barnett & Hunter (2001) y de Watanabe (2018)

OPERADO
2024
UACH
CON RECURSOS PROPIOS

RESULTADOS

Los conidios encontrados de vid pertenecen a los géneros *Erysiphe*, *Heterosporium*, *Cladosporium*, *Venturia*, *Phoma*, *Alternaria*, *Oidium* y *Puccinia*

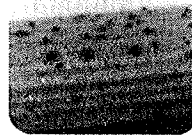

Acérvulos sobre ramas viejas

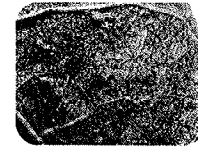

Picnidios sobre hojas viejas



Síntoma de *Erysiphe* sp. en rama vieja



Primeras hojas de vid, con micelio de *Erysiphe* sp.

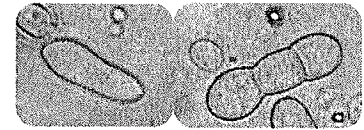

Heterosporium sp.

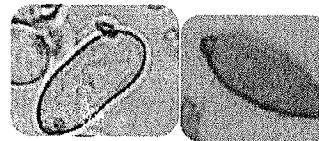

Cladosporium sp.

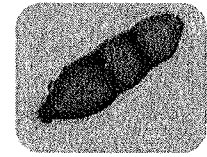

Scedosporium sp.



Spilocaea sp.

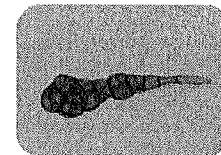

Alternaria sp.

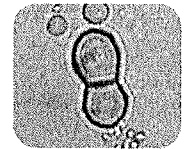

Puccinia sp.

DISCUSIÓN

Los microorganismos presentes en las vides de Chihuahua, da un indicador de cuáles pueden ser epifíticos, oportunistas o patógenos, teniendo importancia aquellos géneros que pueden iniciar alguna patogenia para el siguiente ciclo fenológico. Los géneros fúngicos más comunes aislados de la filósfera de vid en Portugal, pertenecen a los géneros *Alternaria*, *Cladosporium*, *Penicillium*, *Aspergillus* y *Epicoccum*, representando una microbiota importante en la producción y calidad de la uva, la vinificación y los subproductos derivados (Oliveira et al., 2018).

CONCLUSIÓN

Conocer los géneros presentes en vid durante el letargo invernal de la planta es esencial para diseñar estrategias de prevención de patógenos y así evitar su presencia en la uva. El estudio es la primera parte del Proyecto UACH-2024-007, financiado por la Universidad Autónoma de Chihuahua

REFERENCIAS

- Leyva-Mir et al., 2017. Occurrence of Asian grapevine leaf rust disease caused by *Phakopsora meliosmae-myrianthae* in Mexico. *Tropical Plant Pathology*, 42, 504-506.).
Oliveira et al., 2018. Epiphytic fungal community in *Vitis vinifera* of the Portuguese wine regions. *Letters in applied microbiology*, 66(1), 93-102.
Turaeva et al., 2023. Microflora and plant pathogenic fungi affecting bacteria in grape plantations in Uzbekistan. *Journal of Breeding & Genetics*, 55(6).



NANOPARTÍCULAS DE PLATA Y *Moringa oleifera* L. PARA EL CONTROL DE *Clavibacter michiganensis* subsp. *michiganensis* EN PLANTAS DE TOMATE [Silver nanoparticles and *Moringa oleifera* to control *Clavibacter michiganensis* subsp. *michiganensis* on tomato plants]

Denisse Yatzely Mercado-Meza¹, Juan Luis Jacobo-Cuellar¹, Nuvia Orduño-Cruz¹, Ramón G. Guevara-Gonzalez², Mahendra Rai³, Graciela Ávila-Quezada¹

1.Universidad Autónoma de Chihuahua, Méx. 2 Universidad Autónoma de Querétaro, Méx. 3Amravaty University, Maharashtra, India. gdavila@uach.mx

Introducción

El extracto de *Moringa oleifera* y nanopartículas de plata biosintetizadas (AgNPs) se han utilizado con éxito contra bacterias fitopatógenas (1,2). El objetivo del estudio fue evaluar la actividad del extracto de Moringa y AgNPs biosintetizadas con extracto de Moringa en plantas de tomate (*Solanum lycopersicum*) con *Clavibacter michiganensis* subsp. *michiganensis* (Cmm).

Materiales y métodos

La actividad preventiva y correctiva del extracto de Moringa y AgNPs (32 nm quasi-esféricas) se cuantificó el día 29 después de la aplicación, midiendo H₂O₂ y la expresión de *PR1a* y *CHS* comparando con el testigo enfermo (Dunnett $P \leq 0.05$). El diseño fue de bloques completamente al azar en invernadero (n =12). Las AgNPs y el extracto de Moringa se asperjaron de manera preventiva y correctiva (antes y después de la inoculación de Cmm), una vez por semana (3).

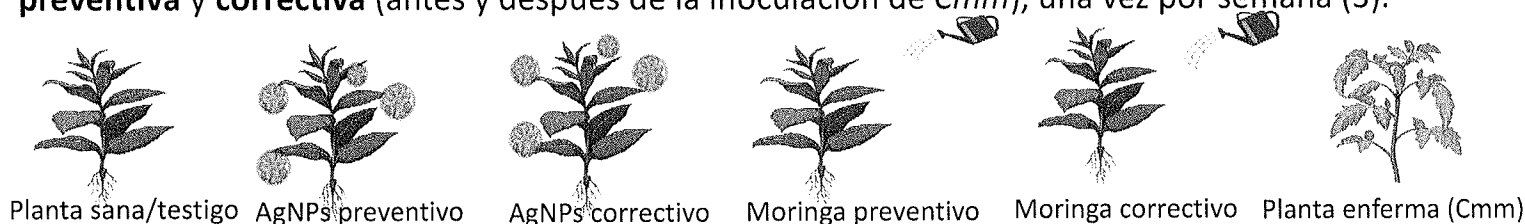

Resultados y discusión

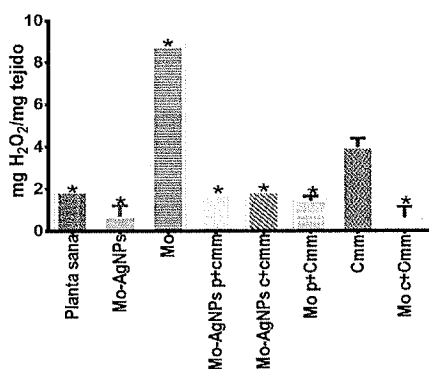

Concentración de peróxido de hidrógeno (H₂O₂) en las plantas al día 29, mg/mg de tejido. El extracto de **Moringa**, aumentó la concentración de H₂O₂ molécula importante en la señalización de la defensa de las plantas. Dunnett $p = 0.05^*$.

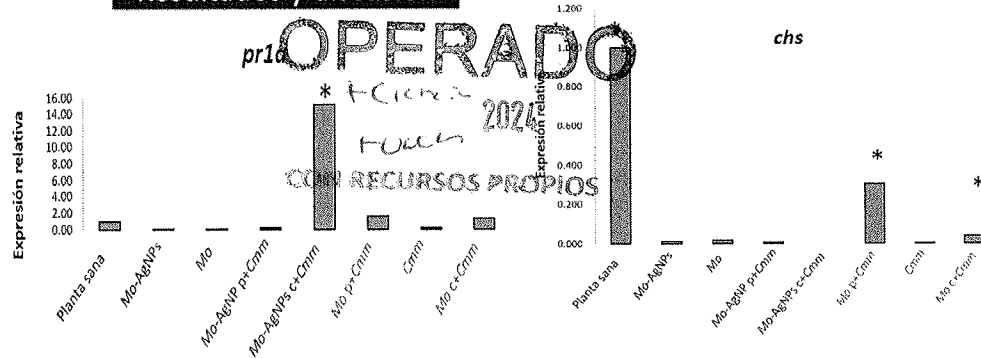

Expresión relativa del gen *PR1a*, en las plantas al día 29 del experimento. **AgNPs correctivas** aumentaron la expresión del gen *PR1a*, marcador para la Resistencia Sistémica Adquirida (SAR). Dunnett $p = 0.05^*$.

Expresión relativa del gen *CHS*, en las plantas de tomate el día 29 del experimento. El extracto de **Moringa** estimuló la expresión del gen *CHS*. Dunnett $p = 0.05^*$.

Las AgNPs curativas indujeron SAR, mientras que el extracto de Moringa propició la síntesis de flavonoides en las plantas. En conclusión, se logró un control de la enfermedad con *Moringa* y AgNPs, además, se elucidó que las AgNPs inducen SAR, mientras que el extracto de Moringa mejora las defensas de las plantas.

Referencias

- Arredondo-Valdés et al. (2021). In vitro antibacterial activity of moringa oleifera ethanolic extract against tomato phytopathogenic bacteria. *Phyton*, 90(3).
- Méndez-Andrade et al. (2022). Efficacy of biosynthesized silver nanoparticles from *Larrea tridentata* against *Clavibacter michiganensis*. *Journal of Phytopathology*, 170(2).
- Valencia-Hernandez et al. (2022). In vitro and in vivo antimicrobial activity of a synthetic capsaicinoid oleoresin against *Fusarium oxysporum*, *Phytophthora capsici*, *Clavibacter michiganensis* and *Pseudomonas syringae*. *Journal of Plant Pathology*, 104(2).

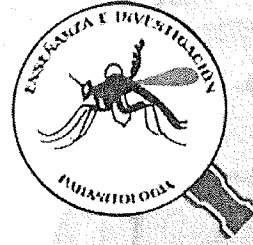
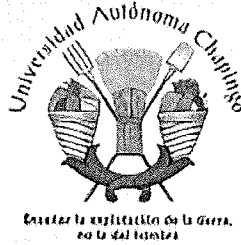
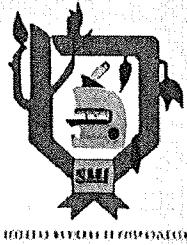

La Sociedad Mexicana de Fitopatología y la Universidad Autónoma Chapingo

Otorgan la presente

Constancia a:

GRACIELA DOLORES AVILA QUEZADA

Por su **PARTICIPACIÓN** en el **XXVI** Congreso Internacional y **LI** Congreso Nacional de la Sociedad Mexicana de Fitopatología A.C. y **1ER** Encuentro Nacional de Estudiantes de Postgrado en Salud de Plantas.

XXVI Congreso Internacional

LI Congreso Nacional de la Sociedad Mexicana de Fitopatología A.C. y

1ER Encuentro Nacional de Estudiantes de Postgrado en Salud de Plantas

OPERADO
+ Ciencia 2024
+ UACH
CON RECURSOS PROPIOS

Dr. Gabriel Rincón Enríquez
Presidente de la Sociedad Mexicana de Fitopatología A.C.
Período 2023-2024

Dr. Oscar Morales Galván
Comité Organizador Local,
Universidad Autónoma Chapingo

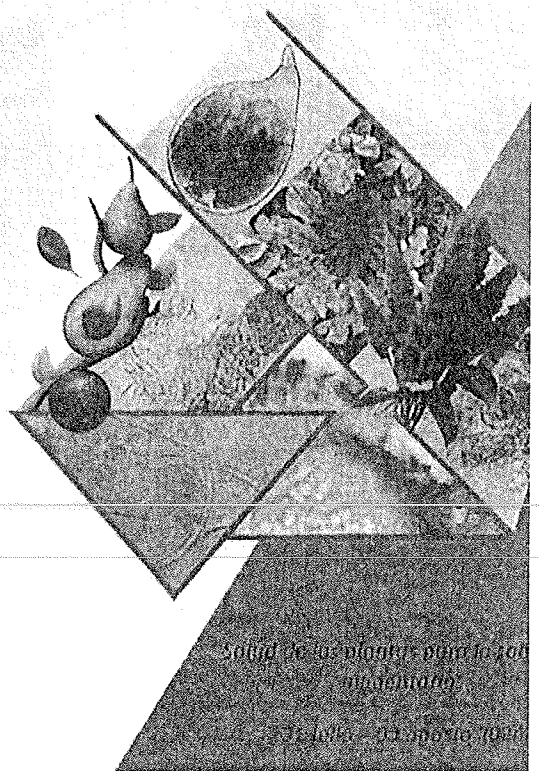

Salud de las plantas para la paz y sustentabilidad
2023-2024

05 agosto 2024

Informe de la participacion en el XXVI congreso internacional de la Sociedad Mexicana de Fitopatologia, en Chapingo, Mexico

Proyecto UACH-24-007

Para cumplir con los objetivos del proyecto, asistí al mencionado congreso en la Universidad Autónoma Chapingo, los días 31 de julio al 2 de agosto del presente. Viaje en avión a cd México.

Participé con dos carteles, uno sobre conidios en vid en dormancia y otro sobre nanoparticulas de plata. Participo en las actividades propias del congreso como coordinar la evaluación de carteles. Formo parte de la mesa directiva, donde tomamos protesta en la sesión plenaria.

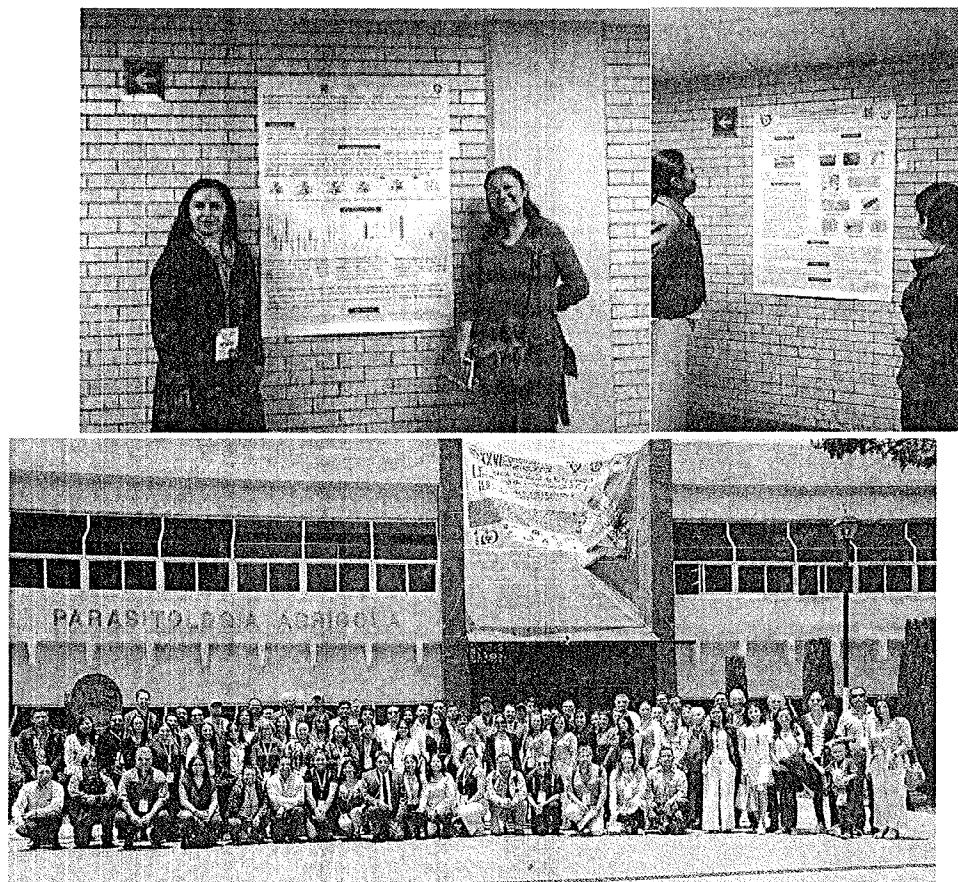

OPERAD
+ Ciencia
UACH 2024
CON RECURSOS PROPIOS

Dos posters presentados, y fotografia grupal del congreso. Chapingo, Edo. De Mexico. 2 agosto 2024.

Atentamente 
Dra. Graciela Dolores Ávila-Quezada

Empleado) Universidad Autonoma de Chihuahua, Faciatec



UNIVERSIDAD AUTONOMA DE CHIHUAHUA
 CALLE ESCORZA 900
 CHIHUAHUA, CHIH.
 UAC681018EG1

Original

Fecha: 12/08/2024 09:48
 Folio: 4224825-29
 Caja: 13 MODULO FACULTAD ODONTOLOGIA
 Cajero: BLANCA AZUCENA GUERRA TARIN
 No. Empleado: **GRACIELA DOLORES AVILA QUEZADA**

Facultad: 3200 DIRECCION DE INVESTIGACION Y POSGRADO

Plan Estudios: Campus:

| Descripción | Importe |
|---|---------|
| FUNCIONARIOS EMPLEADOS Y MAESTROS(UNIDAD CENTRAL) | 718.12 |

DEVOLUCION DE SOLICITUD DE VIATICOS Y GASTOS PAGANCIO TARJETA DE CREDITO 3- \$718.12

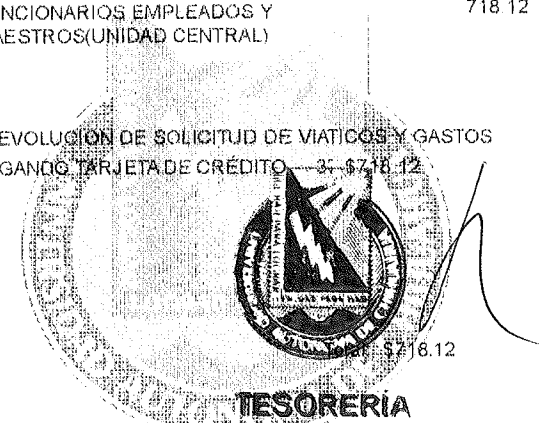

TESORERIA PAGADO

Folio: 4224825-29

00352

TOMA EN CUENTA QUE TIENES HASTA FIN DE MES PARA FACTURAR TU PAGO



for 7.5 jul02 fecha de rev.: 23/06/2004 num de rev.: 1

OPERADO

+ Clencia 2024

+ Jach
 CON RECURSOS PROPIOS



UNIVERSIDAD AUTONOMA DE CHIHUAHUA
 CALLE ESCORZA 900
 CHIHUAHUA, CHIH.
 UAC681018EG1

Original

Fecha: 12/08/2024 09:48
 Folio: 4224825-29
 Caja: 13 MODULO FACULTAD ODONTOLOGIA
 Cajero: BLANCA AZUCENA GUERRA TARIN
 No. Empleado: **GRACIELA DOLORES AVILA QUEZADA**
 Facultad: 3200 DIRECCION DE INVESTIGACION Y POSGRADO

Plan Estudios: Campus:

| Descripción | Importe |
|---|---------|
| FUNCIONARIOS EMPLEADOS Y MAESTROS(UNIDAD CENTRAL) | 718.12 |

DEVOLUCION DE SOLICITUD DE VIATICOS Y GASTOS PAGANCIO TARJETA DE CREDITO 3- \$718.12

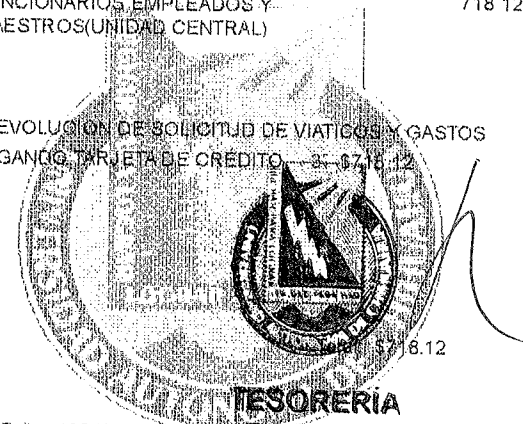

TESORERIA PAGADO

Folio: 4224825-29

00352

TOMA EN CUENTA QUE TIENES HASTA FIN DE MES PARA FACTURAR TU PAGO



for 7.5 jul02 fecha de rev.: 23/06/2004 num de rev.: 1



UNIVERSIDAD AUTONOMA DE CHIHUAHUA
 CALLE ESCORZA 900
 CHIHUAHUA, CHIH.
 UAC681018EG1

Original

Fecha: 07/08/2024 11:46
 Folio: 4217116-36
 Caja: 10 MODULO FACULTAD DE DERECHO
 Cajero: DAYANA ESPINOZA MOLINA
 No. Empleado: GRACIELA DOLORES AVILA
 QUEZADA

Facultad: 3200 DIRECCION DE INVESTIGACION Y
 POSGRADO

Plan Estudios: Campus:

| Descripción | Importe |
|---|----------|
| FUNCIONARIOS EMPLEADOS Y MAESTROS(UNIDAD CENTRAL) | 1,168.00 |

| | |
|--|------------|
| devolucion de solicitud de viaticos y gastos | |
| TARJETA DE CRÉDITO 010998395 | \$1,168.00 |

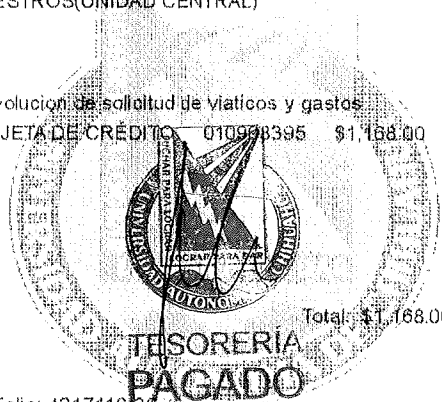

Folio: 4217116-36

0037

*TOMA EN CUENTA QUE TIENES HASTA FIN DE MES
 PARA FACTURAR TU PAGO*

4217116



UNIVERSIDAD AUTONOMA DE CHIHUAHUA
 CALLE ESCORZA 900
 CHIHUAHUA, CHIH.
 UAC681018EG1

Original

Fecha: 07/08/2024 11:46
 Folio: 4217116-36
 Caja: 10 MODULO FACULTAD DE DERECHO
 Cajero: DAYANA ESPINOZA MOLINA
 No. Empleado: GRACIELA DOLORES AVILA
 QUEZADA

Facultad: 3200 DIRECCION DE INVESTIGACION Y
 POSGRADO

Plan Estudios: Campus:

| Descripción | Importe |
|---|----------|
| FUNCIONARIOS EMPLEADOS Y MAESTROS(UNIDAD CENTRAL) | 1,168.00 |

| | |
|--|------------|
| devolucion de solicitud de viaticos y gastos | |
| TARJETA DE CRÉDITO 010998395 | \$1,168.00 |

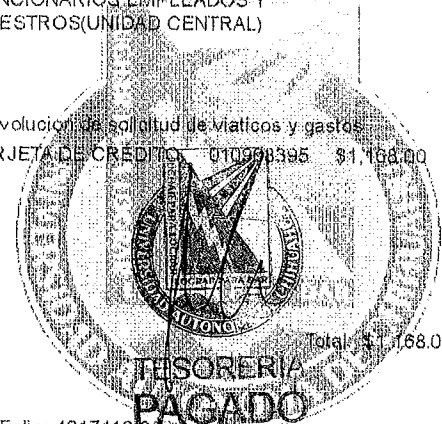

Folio: 4217116-36

0037

*TOMA EN CUENTA QUE TIENES HASTA FIN DE MES
 PARA FACTURAR TU PAGO*

4217116

for 7.5 Jul02 fecha de rev.: 23/06/2004 num de rev.: 1

for 7.5 Jul02 fecha de rev.: 23/06/2004 num de rev.: 1

OPERADO

+ Ciencia 2024

+ UACH
 CON RECURSOS PROPIOS