

Comprobante de Operación

Tipo de Operación: Consulta de Movimientos

Cuenta de Cargo: UNIVERSIDAD AUTONOMA DE CHIHUAHUA 080003831985

Fecha y Hora Operación: 2023-09-20 14:35:41

Fecha y Hora contable: 2023-09-20 14:35:41

Sucursal: 0981

Descripción: PAGO TRAN SPEI

Importe: -1,500.00 MXP

Referencia: 007970472

Referencia numérica del Emisor:

Concepto: VIAT PRACTICAS ALUMN EJIDO 6 REF 0000000

Banco Participante: BBVA MEXICO

Cta. Ordenante del Pago: 00140174065500248449

Causa de Devolución:

Cuenta CLABE Beneficiario: [REDACTED]

Nombre Ordenante del Pago: FACULTAD DE CIENCIAS AGROTECNOLOGICAS

RFC Beneficiario:

Nombre del Beneficiario: MARIA ANTONIA FLORES CORDOVA

Código de Devolución:

RFC Ordenante: UAC681018EG1

Clave de Rastreo: 20230920400140BET0000479704720



Para dudas o aclaraciones por favor llame a:

SuperLínea

55 5169 4301 ó 55 5169 4303

SuperLínea Empresarial SuperLínea PyME

C10527
D 12319

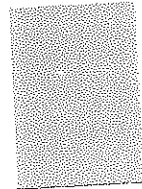



UNIVERSIDAD AUTÓNOMA DE
CHIHUAHUA



CIENCIAS
AGROTECNOLÓGICAS
UACH.

DEPTO: SECRETARIA ACADÉMICA
OFICIO: SA 23/09/2023
ASUNTO: EL QUE SE INDICA

Chihuahua, Chih., 18 de septiembre de 2023.

DR. MIGUEL ANGEL PIÑON MIRAMONTES
SECRETARIO ADMINISTRATIVO
FACIATEC-UACH
P R E S E N T E.-

Por medio de la presente le envié un cordial saludo, a la vez aprovecho para solicitarle **apoyo económico de pasaje en autobús**, para trasladar a 97 pasajeros y dos maestros, ya que asistirá del **Campus Cuauhtémoc a Ejido 6 de Enero en Mpio. Cuauhtémoc.** Con fecha de salida el día **20 de septiembre** a las **8:00am** y su regreso será el mismo día **20 septiembre** a las **4:00pm**, la maestra responsable de la salida es: **María Antonia Flores Cordova** llevando como acompañante a **Enrique Ortega Lechuga**.

Sin más por el momento y de la manera más atenta, me es grato despedirme.

"ATENTAMENTE
"INVESTIGAR, PRODUCIR, SUPERARSE"

M.C. RAMÓN SAUL LUIAN AGUIRRE
SECRETARIO ACADÉMICO

FACULTAD DE CIENCIAS
AGROTECNOLÓGICAS
SECRETARÍA ACADÉMICA

FACULTAD DE CIENCIAS AGROTECNOLÓGICAS
C.P. 31350 Apartado Postal 24
Teléfono: 52(614) 439.18.44
Chihuahua, Chih. Méx
uach.mx/faciatec/

POR UN
2023
SIN VIOLENCIA
DE GÉNERO

+uach

Handwritten signature and notes:
M. C. Ramón Saúl Lujan Aguirre
\$1,500.00

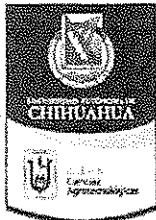

FMP-SAVS01-01

SOLICITUD DE VIAJE / SALIDA DE ESTUDIOS O PRÁCTICAS

FECHA DE SOLICITUD 28-ago-2023

FAVOR DE LLENAR LOS ESPACIOS EN BLANCO:

NOMBRE DEL MAESTRO/S: DRA. MARIA ANTONIA FLORES CORDOVA

NOMBRE DE LA MATERIA/S: BOTÁNICA

FECHA DE SALIDA: 20/09/2023 HORA DE SALIDA: 8:00 am

FECHA DE REGRESO: 20/09/2023 HORA DE REGRESO: 4:00 pm

EXPLIQUE LA JUSTIFICACIÓN DEL VIAJE E INCLUYA LA INFORMACIÓN DEL PROGRAMA DE LA MATERIA CON LA CUAL RESPALDA LA SALIDA.

La presente salida será el día 20 de septiembre al ejido 6 de Enero con la finalidad de llevar a cabo la recolecta de planta para la elaboración de un herbario, así como la recoleta de plantas para la implementación de un jardín Botánico, practica que facilitara el conocimiento de los alumnos de botánica. El Maestro acompañante será Enrique Ortega Lechuga.

Serán en total 99 alumnos de la clase de botánica, motivo por el cual nos trasladaremos en autobuses de 50 plazas, mismo que serán rentados

Parana

REQUERIMIENTOS PARA EL VIAJE

Se requieren apoyo económico de \$1,500.00 para cubrir los gastos del camión, ya que cada camión cuesta 6.500 haciendo un total de 13,000.00 (97 alumnos son de 1er Semestre de IH, y 2 de posgrado)

FIRMA DEL RESPONSABLE

**UNIVERSIDAD AUTÓNOMA DE CHIHUAHUA
SOLICITUD DE VIÁTICOS Y GASTOS DE VIAJE**

#VALOR: _____ Fecha: 28-09-23

No. Empleado: [REDACTED]

Nombre: MARIA ANTONIA FLORES CORDOVA

Puesto: TIEMPO COMPLETO

Asignación: FADIADEC EXTENSION CUAUATEMOC

Dirección, Coordinación ó Facultad: FADIADEC

Transporte: Aéreo _____ Terrestre Público _____ Auto UACH _____ Auto Particular X

Solicita: Alimentos _____ Taxi _____ Gasolina _____ Hospedaje _____
Núm noches de hotel: _____

Destino: Ejido Paramo de Morelos, km 135 estación Adolfo López Mateos Escalas: _____

Numero de acompañantes: 00

Salida: Fecha: 20 DE SEPTIEMBRE 2023 Hora: 08:00 Duración de la Comisión: _____

Regreso: Fecha: 20 DE SEPTIEMBRE 2023 Hora: 04:00 p. m. No. de días: 1

Cuenta de transferencia: [REDACTED] Banco: BANCOMER

Clave Interbancaria: [REDACTED] Cel. Contacto: [REDACTED]

JUSTIFICACIÓN DEL VIAJE

MOTIVO DE LA COMISIÓN
 LOS ALUMNOS DE LA CLASE DE BOTÁNICA RECOLECTARÁN PLANTAS PARA LA FORMACIÓN DE UN HERBARIO PARA FACILITAR SU APRENDIZAJE Y TRAERÁN PLANTAS PARA LA IMPLEMENTACIÓN DE UN JARDIN BOTÁNICO.

AUTORIZACIÓN

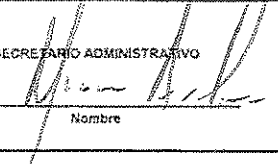
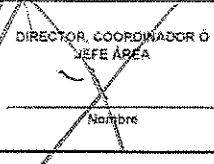
| | | | |
|--|---|--|--|
| INTERESADO  Nombre _____ | SECRETARIO ADMINISTRATIVO  Nombre _____ | DIRECTOR, COORDINADOR Ó JEFE ÁREA  Nombre _____ | DIRECTOR ADMINISTRATIVO Nombre _____ |
|--|---|--|--|

RECIBO DE GASTOS COMPROBAR Ó DESCUENTO VÍA NÓMINA

Recibí de la **UNIVERSIDAD AUTÓNOMA DE CHIHUAHUA** LA CANTIDAD DE : 1,500.00
 (CON MIL QUINIENTOS PESOS 00/100 MN)

Por concepto de gastos a comprobar en comisión conferida y solicitada en el presente formato, me comprometo a comprobar los gastos que se realicen en la comisión dentro de los siguientes 5 días hábiles al regreso del viaje y en caso de tener remanente reintegrarlo a la Universidad por medio de la Caja Única.

Debo y Pagaré: De no comprobar los gastos de la comisión conferida dentro de los siguientes 5 días al regreso del viaje, autorizo a la Universidad Autónoma de Chihuahua realice el descuento por nómina de la cantidad de \$ 1,500.00 conforme a la legislación aplicable

Chihuahua, Chih., a 23 de AGOSTO de 2023
 día mes año

Numero empleado: [REDACTED]

Nombre: MARIA ANTONIA FLORES CORDOVA Firma: 
 Autorizo

APLICACIÓN CONTABLE PRESUPUESTAL

Suficiencia presupuestal: _____

Adeudos pendientes: _____

Por los Boletos de Avión: _____

Por los Gastos a Comprobar: _____

 Vo Bo Contabilidad

UNIVERSIDAD AUTÓNOMA DE CHIHUAHUA

LISTA DE ASISTENCIA



| | | |
|---|--------------------------------------|--------------------|
| CICLO ESCOLAR 2023-SEM-AGO/DIC (14 Ago 2023 - GRUPO IH01C | CAMPUS CUAUHTEMOC | NIVEL LICENCIATURA |
| FECHA 29-ago.-2023 | MAESTRO 17164 ORTEGA LECHUGA ENRIQUE | |
| TIPO DE GRUPO TEORIA | MATERIA IH101 - BOTANICA GENERAL | |
| | OPCIÓN --- | |

AGOSTO -

| MATRICULA | NOMBRE DEL ALUMNO | | 1 | 2 | 3 | 4 | 5 | 6 | 7 | 8 | 9 | 10 | 11 | 12 | 13 | 14 | 15 | 16 | 17 | 18 | 19 | 20 | 21 | 22 | 23 | 24 | 25 | 26 | 27 | 28 | 29 | 30 | 31 | PROMEDIO | CALIFICACION |
|-----------|-----------------------------------|----|---|---|---|---|---|---|---|---|---|----|----|----|----|----|----|----|----|----|----|----|----|----|----|----|----|----|----|----|----|----|----|----------|--------------|
| 1 | QUEZADA MARTINEZ LEONARDO | IH | | | | | | | | | | | | | | | | | | | | | | | | | | | | | | | | | |
| 2 | MANCHA NUÑEZ JOSE AARON | IH | | | | | | | | | | | | | | | | | | | | | | | | | | | | | | | | | |
| 3 | MARTINEZ ANDRIK | IH | | | | | | | | | | | | | | | | | | | | | | | | | | | | | | | | | |
| 4 | CARMONA ZAMARRON FERNANDA JULISSA | IH | | | | | | | | | | | | | | | | | | | | | | | | | | | | | | | | | |
| 5 | ALMEIDA DOMINGUEZ MIRIAM | IH | | | | | | | | | | | | | | | | | | | | | | | | | | | | | | | | | |
| 6 | RAMIREZ RUIZ OSIRIS DEXIRE | IH | | | | | | | | | | | | | | | | | | | | | | | | | | | | | | | | | |
| 7 | TREVISO LOZOYA LESLY ESMERALDA | IH | | | | | | | | | | | | | | | | | | | | | | | | | | | | | | | | | |
| 8 | ACUÑA PALMA BELINDA JESUS | IH | | | | | | | | | | | | | | | | | | | | | | | | | | | | | | | | | |
| 9 | CALVILLO MENDEZ JOHANA VALERIA | IH | | | | | | | | | | | | | | | | | | | | | | | | | | | | | | | | | |
| 10 | CASAVANTES LICON GUSTAVO ADRIAN | IH | | | | | | | | | | | | | | | | | | | | | | | | | | | | | | | | | |
| 11 | VILLALOBOS ROSAS MARIELA | IH | | | | | | | | | | | | | | | | | | | | | | | | | | | | | | | | | |
| 12 | DIAZ CALZADILLAS MONICA YULIZA | IH | | | | | | | | | | | | | | | | | | | | | | | | | | | | | | | | | |
| 13 | FUENTES OCHOA BRISA LIZBETH | IH | | | | | | | | | | | | | | | | | | | | | | | | | | | | | | | | | |
| 14 | CARO CANO KEVIN ALEXIS | IH | | | | | | | | | | | | | | | | | | | | | | | | | | | | | | | | | |
| 15 | SIMENTAL TELLO BRISSA YARELI | IH | | | | | | | | | | | | | | | | | | | | | | | | | | | | | | | | | |
| 16 | MIRAMONTES LOZANO KRISTAL | IH | | | | | | | | | | | | | | | | | | | | | | | | | | | | | | | | | |
| 17 | SANCHEZ JURADO ANGELICA MARIA | IH | | | | | | | | | | | | | | | | | | | | | | | | | | | | | | | | | |
| 18 | CANO SAENZ RAMON EDUARDO | IH | | | | | | | | | | | | | | | | | | | | | | | | | | | | | | | | | |
| 19 | OCHOA PARRA SAMUEL HUMBERTO | IH | | | | | | | | | | | | | | | | | | | | | | | | | | | | | | | | | |
| 20 | PRADO OTERO VALERIA SARAHÍ | IH | | | | | | | | | | | | | | | | | | | | | | | | | | | | | | | | | |
| 21 | CHAVEZ CHAVEZ MICHELLE ALEJANDRA | IH | | | | | | | | | | | | | | | | | | | | | | | | | | | | | | | | | |
| 22 | GONZALEZ MACIAS HECTOR RUBEN | IH | | | | | | | | | | | | | | | | | | | | | | | | | | | | | | | | | |
| 23 | ARVIZO ARREDONDO IRVIN DAVID | IH | | | | | | | | | | | | | | | | | | | | | | | | | | | | | | | | | |

REGLAMENTO GENERAL ACADÉMICO ARTÍCULO 16.

....."Por ningún motivo se admitirán a personas como oyentes en las asignaturas".

Handwritten signature or notes at the bottom of the page.

UNIVERSIDAD AUTONOMA DE CHIHUAHUA
FORMATO DE COMPROBACION DE VIATICOS Y GASTOS

Fecha: 22-sep-23
No. Empleado:

Nombre: MARIA ANTONIA FLORES CORDOVA
Puesto: DOCENTE
Adscripción: FACULTAD DE CIENCIAS AGROTECNOLOGICAS

RESULTADO OBTENIDO EN LA COMISION CONFERIDA

Se realizó una salida al ejido Paramo de Morelos Km 136 rumbo a estación Adolfo López Mateos con la finalidad de llevar a cabo la recolecta de planta para la elaboración de un herbario, así como la recolecta de planta medicinales para la elaboración de un jardín botánico práctica que facilitara el conocimiento de los alumnos de 1a.b.c.y d.

COMPROBACION DE GASTOS

| No. Fra./Rbo. | Nombre del Prestador del Servicio | Hotel | Alimentos | Combustible | Otros |
|---------------|-----------------------------------|-------|-----------|-------------|----------|
| A 182 | ARMANDO RODRIGUEZ GONZALEZ | | | X | |
| | | | | | |
| | | | | | |
| | | | | | |
| | | | | | |
| | | | | | |
| | | | | | |
| | | | | | |
| | | | | | |
| | | 0.00 | 0.00 | 0.00 | 1,500.00 |
| | | | | | 1,500.00 |

LIQUIDACION DE GASTOS

GASTOS A COMPROBAR RECIBIDOS POR TRANSFERENCIA NO. DE FECHA 20-sep-23

CANTIDAD SOLICITADA \$ 1,500.00
(-) GASTOS COMPROBADOS EN EL PRESENTE FORMATO \$ 1,500.00
(=) DIFERENCIA A MI CARGO DEPOSITADA EN CAJA UNICA (Anexar comprobante)
(=) DIFERENCIA A MI FAVOR QUE EN CASO DE SER AUTORIZADA SERA LIQUIDADADA EN LOS PROXIMOS DIAS \$ -

Nota: En caso de que la diferencia a cargo no sea depositada en Caja Única o la comprobación (parcial o total) no cumpla con la legislación aplicable, será descontada a través de nómina, en la quincena mas próxima a la fecha de la presente liquidación, tal como lo autorizo en el formato de solicitud de viáticos o gastos. Por lo anterior expuesto el interesado otorga nuevamente su autorización para dicho descuento.

FIRMA DEL INTERESADO
Nombre

FIRMA DEL SECRETARIO ADMINISTRATIVO
Nombre

FIRMA DEL DIRECTOR, COORDINADOR O JEFE DE AREA
Nombre

AUTORIZACIÓN DE DIFERENCIA A FAVOR

DIRECTOR ADMINISTRATIVO

FACTURA

Folio

A 182

MANUEL ARMANDO RODRIGUEZ GONZALEZ

ROGM941229GB1

621 - Incorporación Fiscal

Exportación: 01|No aplica

Dirección Matriz

CALLE 3A ENTRE ALLENDE Y GUERRERO 211 CENTRO CUAUHEMOC CUAUHEMOC
CHIHUAHUA MEXICO 31500

Tipo

INGRESO(I)

Fecha de expedición

2023-09-20T18:12:03

Fecha de certificación

2023-09-20T18:12:05

No. serie de certificado de sello digital

00001000000504076573

Folio fiscal (UUID)

cb1c0b19-fb98-4d87-b75b-048bea4c5fa3

Número de serie de certificado del sat

00001000000509846663

Expedido en

31500

Moneda / Tipo cambio

MXN / 1.00000

-INFORMACIÓN DEL CLIENTE-

UNIVERSIDAD AUTONOMA DE CHIHUAHUA

UAC681018EG1

ESCORZA 900 Sector Bolívar

Chihuahua Chihuahua Mexico Chihuahua CP. 31000

Uso CFDI G03 - Gastos en general

Régimen 603|Personas Morales con Fines no Lucrativos

| Cantidad | Unidad | Código | Código SAT | Descripción | Precio | Desc. Unitario | Importe |
|------------------------|------------------------|--------|--|--------------------------------------|------------|----------------|------------|
| 1 | E48-Unidad de servicio | AX22 | 78111803- Servicios de buses contratados | VIAJE PROGRAMADO A PARAMO DE MORELOS | \$ 1,293.1 | \$ 0.00 | \$1,293.10 |
| 02 Objeto de impuesto | | | | | | | |
| | | | Código SAT | Tipo | Impuesto | Tasa / Cuota | Total |
| | | | 002 | Trasladado | IVA | Tasa %16.00 | \$ 206.90 |

Son : MIL QUINIENTOS PESOS 00/100 M.N. | MONEDA: MXN - Peso Mexicano

| | |
|-------------|------------|
| Importe | \$1,293.10 |
| Subtotal | \$1,293.10 |
| IVA 16.00 % | \$206.90 |
| Total | \$1,500.00 |

BASE 1,293.10

Forma de pago:

01 | Efectivo.

Cuenta(s) bancaria(s):

No aplica.

Condiciones de pago:

No aplica

Método(s) de pago:

PUE | Pago en una sola exhibición

Sello digital del CFDI

ojb9RqBPfnYXdqPvUjtciXqYcpbKJf797HXUEeoZSA/stcKhzXBV4ke3zpNhnZW1EBP0ekVxieC9IbijLgMZ4VGXC/p3rUamTB28NyXE/c68yeYb3bGqwXDXTJXSj6j
rEmB9RlPPsIjbnMmfocyd9RbS40nBdf7b/yjaOKKZRk/6biZrDYM0F0crMOCYYulFesw+Hbix5DSWfhyN6TZILXQEovaUXAHov2YQ710UgLqi9EuU6K2CRcxN6GODL
+43ogwvTD/9ftdlZwM/y6fp/Fw0fZLRyH9wTSM0KzueUrsW4oCFUUJBC8tTtBw4JIWMKpPyvkb3Lng6tFg==

Sello del SAT

Ob0XUe5UMm/L3+3ORSQ1j5Wzpnw3CNzGUbm03kmc735N3sBc1q/MT/NzmZ0QbnEJ2QF62brUAqz-Itm92raX5YEhWo7Kv4Uefz7
RLugl6lqWy67R95H4gl7fBFC850yRlyBUJ3BnQvtc9vNf1gc4mJMHhmiinxMaFbYvZD+yojYjB5uQ4wF0RdXclupGym2TtbrzMO
SPId535JgdaGKyM5hCYel1wli8H+Sx080lg7V+c0PPyBzpEnK22LR0vtzKKk6Eena1bns5buAVtgOJo4F9Z4IL4HbGD1Q/ZJdtJi
ieLK7nihJjzIW5oNVzBeE6B9tesdQyX+7kOXVXIOAA==

Cadena original del complemento de certificación digital del SAT

||4.0|A|182|2023-09-20T18:12:05|01|00001000000504076573|No
aplica|1293.10|MXN|1500.00||01|PUE|31500|ROGM941229GB1|MANUEL ARMANDO RODRIGUEZ
GONZALEZ|621|UAC681018EG1|UNIVERSIDAD AUTONOMA DE CHIHUAHUA|31000|603|G03|78111803|AX22|1|E48|Unidad de
servicio|VIAJE PROGRAMADO A PARAMO DE
MORELOS|1293.100000|1293.10|02|1293.100000|002|Tasa|0.160000|206.9|1293.10|002|Tasa|0.160000|206.90|206.90||

Este documento es una representación impresa de un CFDI

Comprobante Versión CFDI 4.0



PAGADO

**Verificación de comprobantes fiscales digitales por internet**

| RFC del emisor | Nombre o razón social del emisor | RFC del receptor | Nombre o razón social del receptor |
|--------------------------------------|---|--------------------------------|---|
| ROGM941229GB1 | MANUEL ARMANDO RODRIGUEZ GONZALEZ | UAC681018EG1 | UNIVERSIDAD AUTONOMA DE CHIHUAHUA |
| Folio fiscal | Fecha de expedición | Fecha certificación SAT | PAC que certificó |
| CB1C0B19-FB98-4D87-B75B-048BEA4C5FA3 | 2023-09-20T18:12:05 | 2023-09-20T18:12:05 | LSO1306189R5 |
| Total del CFDI | Efecto del comprobante | Estado CFDI | Estatus de cancelación |
| \$1,500.00 | Ingreso | Vigente | Cancelable con aceptación |

Imprimir

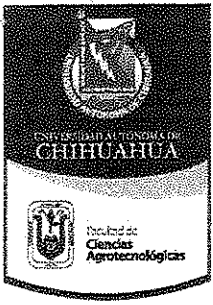

EXPERIENCIA DEL VIAJE

FAVOR DE LLENAR LOS ESPACIOS EN BLANCO(SOLO ALUMNOS).

NOMBRE DEL MAESTRO RESPONSABLE: Maria Antonia Flores C. y Enrique Ortega L.

NOMBRE DE LA MATERIA/S: Botánica

FECHA DEL VIAJE: 20-09-2023

EXPLICA BREVEMENTE CON TUS PALABRAS LA EXPERIENCIA OBTENIDA DE ESTE VIAJE:

- 1.- En este viaje pude aprender como funcionaban las recolecciones de plantas además de que descubrí muchas plantas medicinales que no sabía que lo eran.
- 2.- Durante el viaje vimos algunas plantas desconocidas y algunas herbarios medicinales lo cual no sabía en este viaje descubrí algunas esas que no sabía.
- 3.- aprendí sobre las funciones y uso de plantas que nos rodean, aprendí los nombres de las plantas, también conocí algunas plantas medicinales.
- 4.- En el viaje vimos diferentes tipos de plantas que aun no conocía y me parecieron muy bien porque aprendí de ellos un poco, gracias a la excursión.
- 5.- En el viaje pude conocer algunas plantas nuevas y la señora Chappi nos explicó para que eran usadas.
- 6.- Gracias a este viaje pude conocer acerca de varios tipos de plantas de las cuales no sabía nada, también aprendí más de sus funciones.
- 7.- El viaje me sirvió para conocer las diferentes tipos de plantas medicinales y la convivencia nos ayudo a conocer como grupo.

8.- Fue bonito conocer mas lugares de mi estado. Fue agradable conocer las plantas medicinales y convivir con mis amigos.

9.- Fue muy interesante conocer más de las plantas.
10 que había y poder convivir

10.- Buena. Fue algo muy interesante y conocer bien lo que le rodea, así como convivir con compañeros y maestros fue agradable. La importancia de conocer y conocerse es esencial

11.- Fue una experiencia muy padre ya que convivimos con la naturaleza de ~~manera~~ mano junto con ella

12.- Fue una experiencia muy bonita ya que conocimos más sobre las plantas y sobre nuestra región al igual estuvo bien poder convivir un poco más.

13.- fue buena, convivimos entre todos los grupos y aprendimos cosas sobre las hierbas medicinales.

14.- Fue una experiencia muy bonita en donde convivimos con los demás compañeros. Un convivio escolar muy bueno, aparte que aprendimos sobre las plantas medicinales.

15.- Me pareció una experiencia de mucho aprendizaje ya que conocí el nombre de varias plantas y sé su nombre, también se agradece la oportunidad de hacer comida y convivir.

16.- fue una experiencia bastante agradable, en lo personal de bastante aprendizaje sobre las plantas de nuestra región.

17.-



FACULTAD DE CIENCIAS AGROTECNOLÓGICAS

PORTAFOLIO DE EVIDENCIAS DEL VIAJE

LUGAR DE SALIDA: PARAMO DE MORELOS

ALUMNOS DE: PRIMER AÑO "A, B, C, D"

MATERIA: BOTÁNICA

MAESTRA: MARIA ANTONIA FLORES CORDOVA Y ENRIQUE ORTEGA LECHUGA

Cuauhtémoc, Chih., a 20 de Septiembre del 2023.

Visita al Ejido Paramo de Morelos en práctica de Botánica con una acompañante de etnia indígena CHEPA y el Profesor Enrique Ortega Lechuga y María Antonia Flores Córdova

La finalidad de esta práctica fue llevar a los jóvenes del primer semestre del grupo A, B C y D realizaran la identificación de plantas medicinales, las cuales nos estuvo ayudando a identificar nuestra guía indígena CHEPA. Así mismo, también se llevó a cabo la recolección de diferentes especies existentes en el lugar para formar un herbario y que el alumno tenga mas conocimiento de ecosistema que nos rodea.

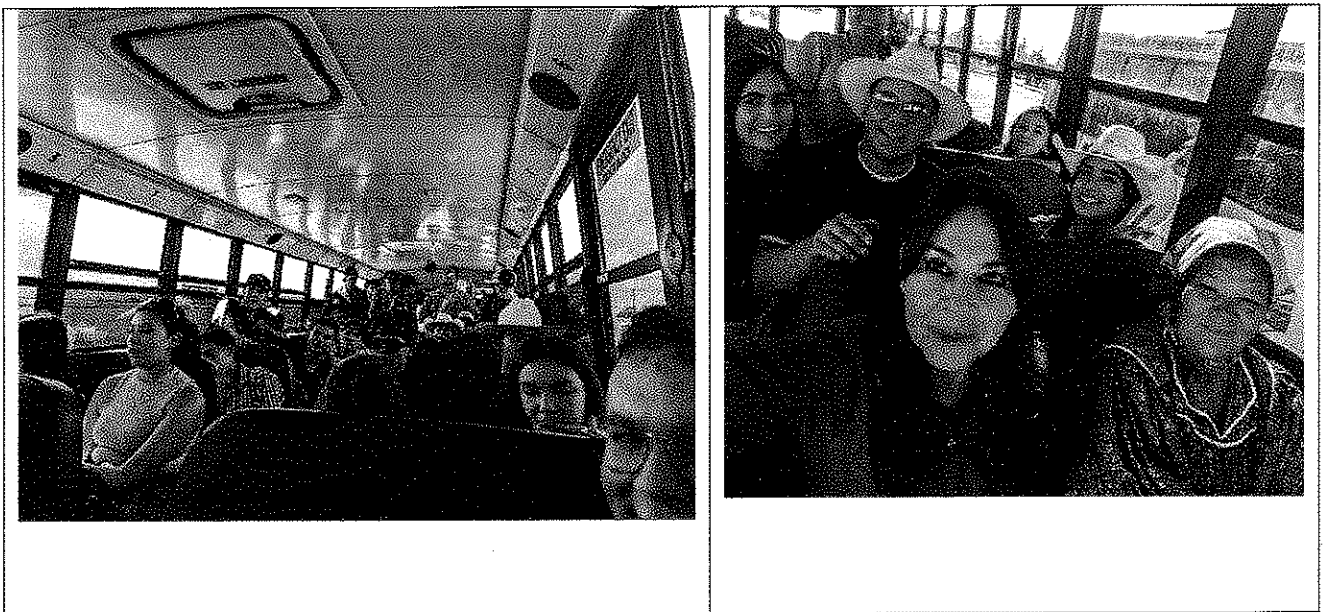

Figuras 1. Alumnos arriba del camión y escarbando para sacar planta





Figura 2. Chepa la indígena que nos acompaña al viaje para identificar plantas medicinales

En esta imagen nos acompaña Chepa una indígena que nos acompaña al viaje para que nos ayudara en la identificación de las plantas medicinales, las cuales estuvimos recolectando y sacando.



Figura 3. Chicas que ya llevan algunas especies recolectadas



Figura 4. Jóvenes recolectando hierbas



Figura 5. En la recolección de las plantas



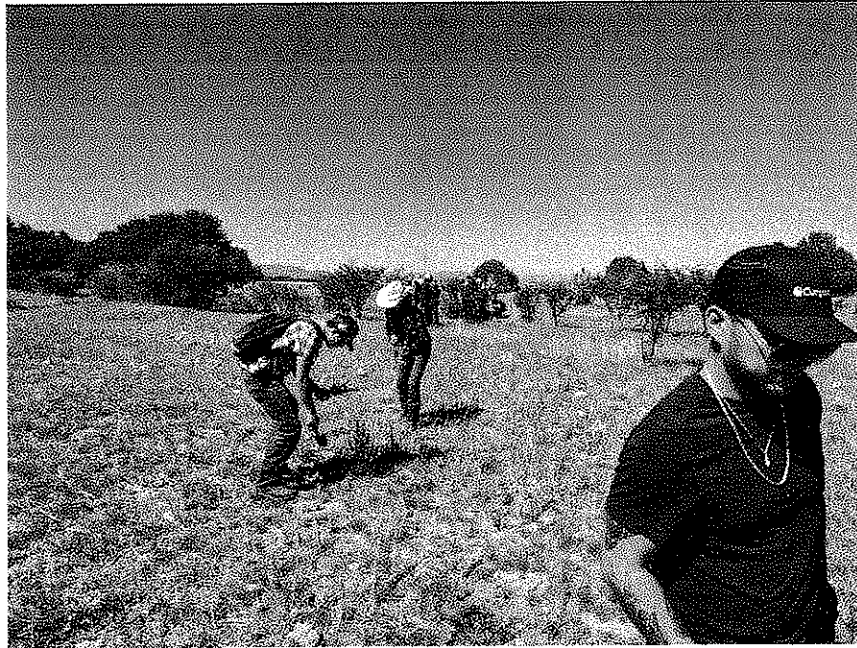

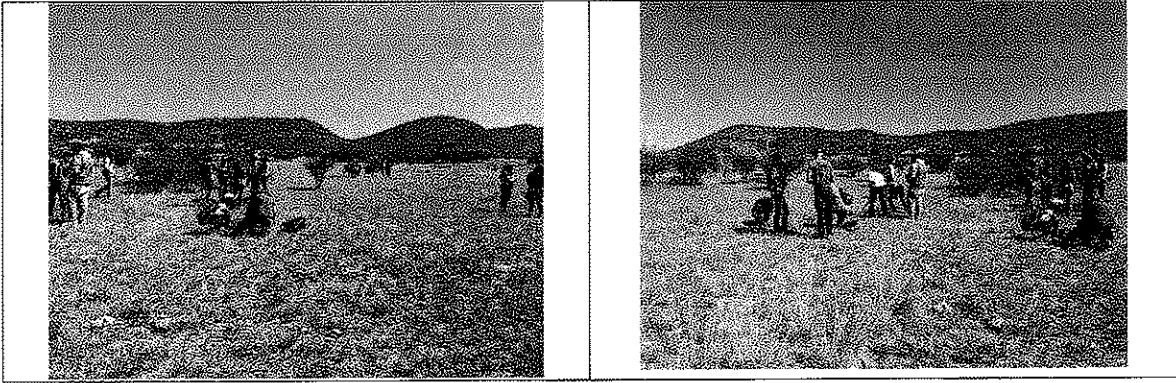

Figura 6.- Las plantas que se recolectaron se plantaron en la escuela, generando un jardín botánico.

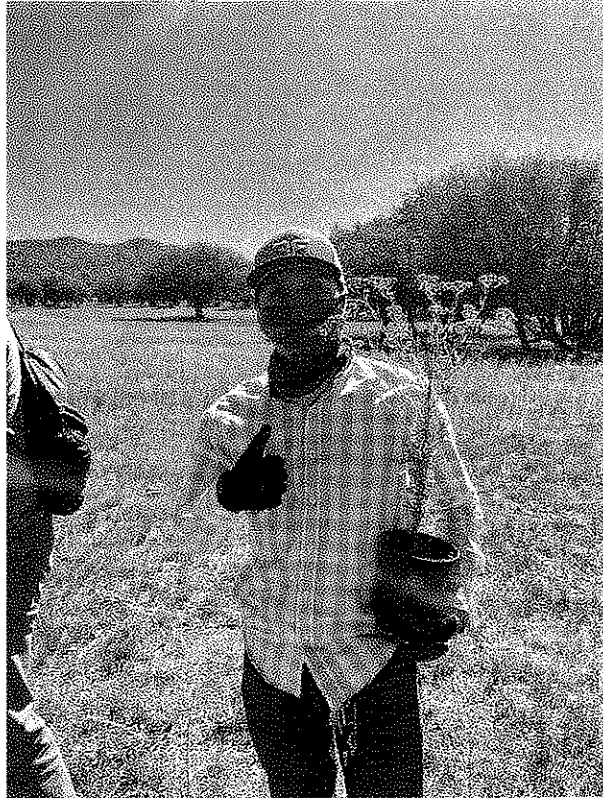

Figura 7. Yerbaniz, estafiate, venado, pasmo, son algunas de las plantas que se recolectaron y se plantaron.

Maria Antonia Flores Cordery



Usu: Angelina Solórzano
Rep: rptPoliza

UNIVERSIDAD AUTÓNOMA DE CHIHUAHUA
CHIHUAHUA

Póliza: D12219 Del 22/09/2023

Fecha y hora de Impresión | 02/oct./2023 04:07 p. m.
Página | 1

Concepto: GP FACIATEC-F 24226 FLORES VIAT PRACTICAS ALUMNOS EJIDO 6, Folio Comprobación de Gasto: 2583 Gasto por Comprobar: 2271

Beneficiario: FLORES CORDOVA MARIA ANTONIA

Folio / Cheque :
7970472

| No | Cuenta | Descripción de la cuenta | Cargo | Abono | Concepto del movimiento |
|----------------------------|--------------------------------|----------------------------------|-----------------|-----------------|--|
| 0001 | 8240-1489F-UACH23-4300-37501-1 | Viáticos en el país G. Corriente | \$1,500.00 | | GC FLORES CORDOVA MARIA ANTONIA |
| 0002 | 8220-1489F-UACH23-4300-37501-1 | Viáticos en el país G. Corriente | | \$1,500.00 | GC FLORES CORDOVA MARIA ANTONIA |
| 0003 | 8250-1489F-UACH23-4300-37501-1 | Viáticos en el país G. Corriente | \$1,500.00 | | GD FLORES CORDOVA MARIA ANTONIA, Folio: 19530, Factura: 182 |
| 0004 | 8240-1489F-UACH23-4300-37501-1 | Viáticos en el país G. Corriente | | \$1,500.00 | GD FLORES CORDOVA MARIA ANTONIA, Folio: 19530, Factura: 182 |
| 0005 | 5137-37501 | Viáticos en el país | \$1,500.00 | | GD FLORES CORDOVA MARIA ANTONIA, Folio: 19530, Factura: 182 |
| 0006 | 2112-1-000001 | PROVEEDOR GLOBAL | | \$1,500.00 | GD FLORES CORDOVA MARIA ANTONIA, Folio: 19530, Factura: 182 |
| 0007 | 8260-1489F-UACH23-4300-37501-1 | Viáticos en el país G. Corriente | \$1,500.00 | | GE FLORES CORDOVA MARIA ANTONIA |
| 0008 | 8250-1489F-UACH23-4300-37501-1 | Viáticos en el país G. Corriente | | \$1,500.00 | GE FLORES CORDOVA MARIA ANTONIA |
| 0009 | 8270-1489F-UACH23-4300-37501-1 | Viáticos en el país G. Corriente | \$1,500.00 | | GP FACIATEC-F 24226 FLORES VIAT PRACTICAS ALUMNOS EJIDO 6, Folio Comprobación de Gasto: 2583 Gasto por Comprobar: 2271 |
| 0010 | 8260-1489F-UACH23-4300-37501-1 | Viáticos en el país G. Corriente | | \$1,500.00 | GP FACIATEC-F 24226 FLORES VIAT PRACTICAS ALUMNOS EJIDO 6, Folio Comprobación de Gasto: 2583 Gasto por Comprobar: 2271 |
| 0011 | 2112-1-000001 | PROVEEDOR GLOBAL | \$1,500.00 | | GP FACIATEC-F 24226 FLORES VIAT PRACTICAS ALUMNOS EJIDO 6, Folio Comprobación de Gasto: 2583 Gasto por Comprobar: 2271 |
| 0012 | 1123-01-024226 | FLORES CORDOVA MARIA | | \$1,500.00 | GP FACIATEC-F 24226 FLORES VIAT PRACTICAS ALUMNOS EJIDO 6, Folio Comprobación de Gasto: 2583 Gasto por Comprobar: 2271 |
| Sumas iguales => | | | <u>9,000.00</u> | <u>9,000.00</u> | |