



Usr: Victoria Palomec
Rep: rptPoliza

UNIVERSIDAD AUTÓNOMA DE CHIHUAHUA
CHIHUAHUA

Póliza: C07493 Del 20/06/2024

Fecha y hora de Impresión | 28/jun./2024 08:43 a. m.
Página | 1

Concepto: UC 1100 BOL AVION PARA LUIS RIVERA A VERACRUZ DEL 13-14 JUNIO POR ASITENCIA A REUNION ANUIES. GP ABC TURISMO ESPECTACULAR CONSULT. EN VIAJES SADECV, Folio Pago: 4841

Beneficiario: ABC TURISMO ESPECTACULAR CONSULT. EN VIAJES SADECV

Folio / Cheque : SPEI
0182

No	Cuenta	Descripción de la cuenta	Cargo	Abono	Concepto del movimiento
0001	8270-14898-UACH24-1100-37101-1	Pasajes aéreos G. Corriente	\$12,939.51		FF.14898, GP ABC TURISMO ESPECTACULAR CONSULT. EN VIAJES SADECV, Folio Pago: 4841
0002	8270-14898-UACH24-1100-37101-1	Pasajes aéreos G. Corriente	\$1,383.49		FF.14898, GP ABC TURISMO ESPECTACULAR CONSULT. EN VIAJES SADECV, Folio Pago: 4841
0003	8270-14898-UACH24-1100-37101-1	Pasajes aéreos G. Corriente	\$426.00		FF.14898, GP ABC TURISMO ESPECTACULAR CONSULT. EN VIAJES SADECV, Folio Pago: 4841
0004	8260-14898-UACH24-1100-37101-1	Pasajes aéreos G. Corriente		\$12,939.51	FF.14898, GP ABC TURISMO ESPECTACULAR CONSULT. EN VIAJES SADECV, Folio Pago: 4841
0005	8260-14898-UACH24-1100-37101-1	Pasajes aéreos G. Corriente		\$1,383.49	FF.14898, GP ABC TURISMO ESPECTACULAR CONSULT. EN VIAJES SADECV, Folio Pago: 4841
0006	8260-14898-UACH24-1100-37101-1	Pasajes aéreos G. Corriente		\$426.00	FF.14898, GP ABC TURISMO ESPECTACULAR CONSULT. EN VIAJES SADECV, Folio Pago: 4841
0007	2112-1-000197	ABC TURISMO ESPECTACULAR	\$14,749.00		FF.14898, GP ABC TURISMO ESPECTACULAR CONSULT. EN VIAJES SADECV, Folio Pago: 4841
0008	1112-01-0001-020	BBVA BANCOMER 0101021389		\$14,749.00	FF.14898, GP ABC TURISMO ESPECTACULAR CONSULT. EN VIAJES SADECV, Folio Pago: 4841
Sumas iguales =>			<u>29,498.00</u>	<u>29,498.00</u>	

OPERADO
2024

CON RECURSOS PROPIOS

19 06 2024

9901

8922

ABC TURISMO ESPECTACULAR CONSÚLT. EN VIAJES SADECV
Fondo: 1001

PAGO A ABC, POR BOL AVIÓN PARA LUIS RIVERA (XALAPA, VERACRUZ), 13-14 JUN, FACTS. 23480 Y 23522, ASISTE SESION OI

✓
\$14,749.00 M.N.

OPERADO

2024

CON RECURSOS PROPIOS

Fecha de Rev. 09/08/2004 No.Rev.I FOR 7.5 Tes 01

0101021389

Transferencia

100

4107

UNIVERSIDAD AUTÓNOMA DE CHIHUAHUA
SOLICITUD DE VIÁTICOS Y GASTOS DE VIAJE

NOMBRE:	Luis Alfonso Rivera Campos	AREA/FAC:	Rectoría
FECHAS :	13 -14 junio	DESCRIPCION:	REUNION ANUIES

Nombre: Luis Alfonso Rivera Campos Fecha: 03-jun-24
 No. Empleado: [REDACTED]

Puesto: Rector

Adscripción: Rectoría

Dir, Coordinación ó Facultad: Despacho del Rector

Transporte: Aéreo Terrestre Público Auto UACH Auto Particular
 Solicita: Alimentos Taxi Gasolina Hospedaje
 Núm noches de hotel

Destino: Veracruz Escalas: _____

Numero de acompañantes _____

Salida: Fecha: 13-jun-24 hora 11:47 Duración de Comisión _____

Regreso: Fecha: 14-jun-24 hora 18:32 No. de días: 1

Cuenta de transferencia _____ Banco _____

Clabe Interbancaria _____ Cel. Contacto _____

JUSTIFICACIÓN DEL VIAJE

REUNION EXTRAORDINARIA RECTORES ANUIES

AUTORIZACIÓN

INTERESADO <u>Luis Alfonso Rivera Campos</u> Nombre	DIR. ADMINISTRATIVO <u>Lic. Alberto Eloy Espino Dickens</u> Nombre	RECTOR DE LA UACH <u>Mtro. Luis Alfonso Rivera Campos</u> Nombre
--	---	---

RECIBO DE GASTOS COMPROBAR Ó DESCUENTO VÍA NÓMINA

Recibí de la UNIVERSIDAD AUTÓNOMA DE CHIHUAHUA LA CANTIDAD DE : \$ _____

Por concepto de gastos a comprobar en comisión conferida y solicitada en el presente formato, me comprometo a comprobar los gastos que se realicen en la comisión dentro de los siguientes 5 días hábiles al regreso del viaje y en caso de tener remanente reintegrarlo a la Universidad por medio de la Caja Única.

Debo y Pagaré: De no comprobar los gastos de la comisión conferida dentro de los siguientes 5 días al regreso del viaje, autorizo a la Universidad Autónoma de Chihuahua realice el descuento por nómina de la cantidad de _____ conforme a la legislación aplicable

Chihuahua, Chih. a _____ día _____ mes de _____ año

Número empleado: [REDACTED] Firma: _____

Autorizo

OPERADO

APLICACIÓN CONTABLE PRESUPUESTAL

Suficiencia presupuestal _____

Adeudos pendientes _____

Por los Boletos de Avión _____

Por los Gatos a Comprobar: _____

UNIVERSIDAD AUTONOMA DE CHIHUAHUA 2024
RECIBIDO
 CON RECURSOS PROPIOS

03 JUN 2024

Vo.Bo. Contabilidad

FACTURA FISCAL	
4FE 23480	
Fecha:	2024-06-05 13:53:08
Cliente:	174000
Vendedor:	NJ
T.C.:	\$ 17.86
Fecha timbre:	2024-06-05 13:53:17
Tipo comprobante:	I Ingreso
Clave confirmación:	SFMLMD
Exportación:	01 - No aplica

DATOS DEL CLIENTE

UNIVERSIDAD AUTONOMA DE CHIHUAHUA
 ESCORZA 900 CHIHUAHUA CENTRO CHIHUAHUA CHIHUAHU.
 R.F.C. UAC 681018EG1
 C.P. 31000 TEL.: 614 4391502
 REGIMEN FISCAL: 603 - Personas Morales con Fines no
 Lucrativos
 USO CFDI G03 GASTOS EN GENERAL

Cerrada de Barroca N. 6110, Col. Plaza Barroca
 Chihuahua, Chih. C.P. 31215
 Tel: (614) 432 2800
 RFC: ATE041004IH7
 www.felguereschihuahua.com

\$14,749.00

REGIMEN FISCAL: 601 General de Ley Personas Morales
 Folio Fiscal: 3B036ABD-2375-11EF-868D-B5450FB2E2E1

ANT.	NOMBRE	CONCEPTO	UNIDAD	CLAVE	No. BOLETO	PROV.	TARIFA	T.U.A.	I.V.A.	TOTAL
1.00	RIVERA CAMPOS/LUIS ALFONSO	CUU/MEX/VER/MEX/CUU	SERVICIO E48 Unidad de servicio	BOLNAL 78111500	1814451063	AM	543.00	0.00	87.00	630.00

Objeto Impuesto: 02
 Impuesto: 002 IVA Base: 543.75 Tipo factor: Tasa TasaOCuota: 0.16

GRACIAS POR SU PREFERENCIA

(CATORCE MIL TRESCIENTOS VEINTITRES PESOS 00/100 M.N.)

Vendedor: CLAUDIA ARELLANES
 C.C. Clave: -302830/CV-FELG
 Solicito: ERIKA/CLAUDIA
 O.C.:
 Moneda: MXN Peso Mexicano
 Método pago: PPD Pago en parcialidades o diferido
 Formas de Pago:
 99 POR DEFINIR

TOTAL IVA: 16.00 \$ 1,784.76

\$ 14,323.00

TOTAL SERVICIOS: 10,149.24
 TOTAL I.V.A.: 1,784.76
 TOTAL T.U.A.: 2,389.00
 TOTAL OTROS IMP.: 0.00

TOTAL: \$ 14,323.00

Cadena Original del Complemento de Certificación Digital del SAT:

||1.1|3B036ABD-2375-11EF-868D-B5450FB2E2E1|2024-06-05T13:53:17Z|EME000602QR9|m/k0sGpOufv1/KvstNjYQ6vTgc3Bv+92bVUJ0rzKvVU
 JoWsuV33DXTPqXbJLGB5GMYTTMA9Ugwb2RFPnJy3x03gEhNOFSmMCHScig4SN7QatJ3DUZzMPsai5IXM1zE/J024Y1JeIa07NAPc9MsmYbumIftj1kFJA2ms
 +PB10e0Qb0Vk7oAJ4FNlme/CsuDoiFtWtBwxJMAXucKF2tWEV00LgQj1TKsTvs5grCB787bASbGblCaGjg1w7n8h1or7gJj6+Ao4cu+Lk4Q11faV9t2nIY
 BK0xgUzoPAWLSzmtLzBGRIdn+ZySVNR9ytJc/1kUnQRDND9ggrJy5vfv4NQ==|00001000000700047508||

Sello Digital del CFDI:

n/k0sGpOufv1/KvstNjYQ6vTgc3Bv+92bVUJ0rzKvVUJoWsuV33DXTPqXbJLGB5GMYTTMA9Ugwb2RFPnJy3x03gEhNOFSmMCHScig4SN7QatJ3DUZzMPsai5
 IXM1zE/J024Y1JeIa07NAPc9MsmYbumIftj1kFJA2ms+PB10e0Qb0Vk7oAJ4FNlme/CsuDoiFtWtBwxJMAXucKF2tWEV00LgQj1TKsTvs5grCB787bASbGbl
 CaGjg1w7n8h1or7gJj6+Ao4cu+Lk4Q11faV9t2nIYBK0xgUzoPAWLSzmtLzBGRIdn+ZySVNR9ytJc/1kUnQRDND9ggrJy5vfv4NQ==

Sello Digital del SAT:

rdKMsb9Ky4Ua7+GfSNae3Nwescyg230SHFu3nS1tHGnk18Busj8yLFQDSYCK2qyoqG237bd7aSeVD47GXyJB1HL2MNExJfPFVjHyaEPKhtMod4AS9dS21/
 +s961co4stPp6yQsjuR1s1wYXjH+mccrP5MS+U/vZFh23T6R4gLSB92/fOIF1FEJUBUrxCY5sQn44+r7xngHVSFqhc215naVKYb/geuwfD1udjsSm1l
 lb+wR/uNaQBH98ngLS9m4Lx18T9QjDwnjPLBNaw1qX17unJaQPQ5w56R1r6bph9doprX3ntA3Ypxh2HqNLhvBtFVajR1EpLT+ADYQ==

Por este pagaré me (nos) obligo (amos) a pagar solidariamente a la orden de ABC TURISMO ESPECTACULAR CONSULTORES EN VIAJES S.A. DE C.V. en esta plaza el día 12/6/2024 la cantidad de: \$ 14,323.00 (CATORCE MIL TRESCIENTOS VEINTITRES PESOS 00/100 M.N.)
 Si este pagaré no es cubierto a su vencimiento quedo(amos) obligado (s) a pagar intereses moratorios del 5% mensual hasta la liquidación del mismo. Este pagaré se rige por la Ley General de Títulos y Operaciones de Crédito. En caso de cheques devueltos, se les cargará el 20% de recargos, según el artículo 193 de la Ley General de Títulos y Operaciones de Crédito, mas el I.V.A. y los cargos generados por el mismo.

Puede realizar sus transferencias electrónicas a la siguiente cuentas clabe:

3anamex: 00215001087549340
 3bva bancomer: 012150001670347098

Estimado cliente sin excepción alguna los cambios y cancelaciones solo se realizan dentro del mes que fue expedida su factura, REVISE SUS DATOS.

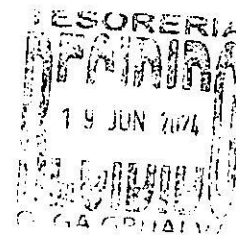
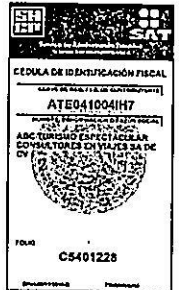

ACEPTO

UNIVERSIDAD AUTONOMA DE CHIHUAHUA
RECIBIDO
 19 JUN. 2024
 DEPTO. DE CONTABILIDAD

Conta 11558
OPERADO
 2024
 CON RECURSOS PROPIOS



Estimado Proveedor

A continuación se detalla el resultado de la validación realizada ante el Sistema de Administración Tributaria de los documentos recibidos. Para dudas o aclaraciones comunicarse al (614) 439-15-00 Ext. 2018

Folio de validación: 195254
Nombre del proveedor: ABC TURISMO ESPECTACULAR CONSULTORES EN VIAJES
RFC: ATE041004IH7
Fecha de validación de Factura: 06/06/2024
Importe: \$14,323.00

Información de la Factura

Folio Factura: 23480
Folio Fiscal: 3B036ABD-2375-11EF-868D-B5450FB2E2E1
Forma de Pago: Por definir
RFC Emisor: ATE041004IH7

OPERADO

2026

CON RECURSOS PROPIOS

FACTURA FISCAL	
4FE 23522	
Fecha:	2024-06-06 16:42:04
Cliente:	174000
Vendedor:	NJ
T.C.:	\$ 9.25
Fecha timbre:	2024-06-06 16:42:06
Tipo comprobante:	I Ingreso
Clave confirmación:	
Exportación:	01 - No aplica

ABC TURISMO ESPECTACULAR DATOS DEL CLIENTE

UNIVERSIDAD AUTONOMA DE CHIHUAHUA
 ESCORZA 900 CHIHUAHUA CENTRO CHIHUAHUA CHIHUAHU.
 R.F.C. UAC 681018EG1
 C.P. 31000 TEL.: 614 4391502
 REGIMEN FISCAL: 603 - Personas Morales con Fines no
 Lucrativos
 USO CFDI G03 GASTOS EN GENERAL

Cerrada de Barroca N. 6110, Col. Plaza Barroca
 Chihuahua, Chih. C.P. 31215
 Tel: (614) 432 2800
 RFC: ATE041004IH7
 www.felguereschihuahua.com

REGIMEN FISCAL: 601 General de Ley Personas Morales
 Folio Fiscal: FEF40653-2455-11EF-B03A-E3E3E15BCA5F

ANT.	NOMBRE	CONCEPTO	UNIDAD	CLAVE	No. BOLETO	PROV.	TARIFA	T.U.A.	I.V.A.	TOTAL
1.00	RIVERA CAMPOS/LUIS ALFONSO	CARGO POR EMISION	SERVICIO	CXS		CXS	367.24	0.00	58.76	426.00
				E48 Unidad de servicio	90121600					
							Objeto Impuesto: 02			
							Impuesto:002 IVA Base:367.25	Tipo factor: Tasa	TasaOCuota: 0.16	

GRACIAS POR SU PREFERENCIA
 (CUATROCIENTOS VEINTISEIS PESOS 00/100 M.N.)

Vendedor: CLAUDIA ARELLANES
 C.C. Clave: S/CC
 Solicito: ERIKA
 O.C.:
 Moneda: MXN Peso Mexicano
 Método pago: PPD Pago en parcialidades o diferido
 Formas de Pago:
 99 POR DEFINIR

TOTAL IVA: 16.00 \$ 58.76

\$ 426.00

TOTAL SERVICIOS: 367.24
 TOTAL I.V.A.: 58.76
 TOTAL T.U.A.: 0.00
 TOTAL OTROS IMP.: 0.00

TOTAL: \$ 426.00

Cadena Original del Complemento de Certificación Digital del SAT:

||1.1|FEF40653-2455-11EF-B03A-E3E3E15BCA5F|2024-06-06T16:42:06Z|EME000602QR9|hxswozmknkqT/M6DNNYC6/9xe962ha8D4IpfcoPNWL
 Chznh21OR6H9/0eAnu750bALzF/eFtwjYrWakzbTv4L+eRLNLSrMoG4y9g1NqnFSmchxjgVXvBjPtoFUPStJvAAdoqV1R02sokngF5ngMEptS0ZyTLPauRd
 FPZHM06YABVotX2QBvg1VODaIJK9TPC2LLeBzpd+51eqmotxDevoJmHggwkUryRuCat8dT8f9WdUm5nt1fzeTpEeANLHNO6mhrRR1KCNf3gAke2vXpTY/s8
 3+967/D1ulc+9igrviZEBBz8UPtmQ1K6MRS5SINXQmfj1sXchp7FKK4TQ==|00001000000700047508||

Sello Digital del CFDI:

ixswozmknkqT/M6DNNYC6/9xe962ha8D4IpfcoPNWLLChznh21OR6H9/0eAnu750bALzF/eFtwjYrWakzbTv4L+eRLNLSrMoG4y9g1NqnFSmchxjgVXvBjP
 toFUPStJvAAdoqV1R02sokngF5ngMEptS0ZyTLPauRdFPZHM06YABVotX2QBvg1VODaIJK9TPC2LLeBzpd+51eqmotxDevoJmHggwkUryRuCat8dT8f9WdUm
 5nt1fzeTpEeANLHNO6mhrRR1KCNf3gAke2vXpTY/s8+967/D1ulc+9igrviZEBBz8UPtmQ1K6MRS5SINXQmfj1sXchp7FKK4TQ==

Sello Digital del SAT:

3Qu8/Qb0p+6GG6U4h0b9a0sJawYqqwz+Qzcnq+1GY2gS/LJWMyB9hTwmOSBhCN2FC/12kgOpjboGrjQCPOnG+J40e4q+hMtcwh00b875VouUbv3x+nHAX2S
 9gyyN2ySgot/0R85ozCvk/pRWzad/70vyQK/Y+rEZ/h9zDAVcr14REhPD4/u1bEGYmFpFgomNch8OvCXru80J1x4dW7bnqJXU7ZadrvcXTFstvcPvEf5pg
 3JmEdSjyjfH0947Uen2Nq2e9ncaLB26MPayfgQC+rA1V4ARw0NW/1PzN8gF90XvLduM6Vdk5DM/GFD43KRrMgSqliQEFy71hKfmcw==



Por este pagaré me (nos) obligo (amos) a pagar solidariamente a la orden de ABC TURISMO ESPECTACULAR CONSULTORES EN VIAJES S.A. DE C.V. en esta plaza el día 13/6/2024 la cantidad de: \$ 426.00 (CUATROCIENTOS VEINTISEIS PESOS 00/100 M.N.)
 Si este pagaré no es cubierto a su vencimiento quedo(amos) obligado (s) a pagar intereses moratorios del 5% mensual hasta la liquidación del mismo. Este pagaré se rige por la Ley General de Títulos y Operaciones de Crédito. En caso de cheques devueltos, se les cargará el 20% de recargos, según el artículo 193 de la Ley General de Títulos y Operaciones de Crédito, mas el I.V.A. y los cargos generados por el mismo.

Puede realizar sus transferencias electrónicas a la siguiente cuentas clabe:
 Banamex: 002150010875749340
 Bva bancomer: 012150001670347098

Estimado cliente sin excepción alguna los cambios y cancelaciones solo se realizan dentro del mes que fue expedida su factura, REVISE SUS DATOS.

OPERADO

2024

CON RECURSOS PROPIOS

ACEPTO



Estimado Proveedor

A continuación se detalla el resultado de la validación realizada ante el Sistema de Administración Tributaria de los documentos recibidos. Para dudas o aclaraciones comunicarse al (614) 439-15-00 Ext. 2018

Folio de validación: 195297
Nombre del proveedor: ABC TURISMO ESPECTACULAR CONSULTORES EN VIAJES
RFC: ATE041004IH7
Fecha de validación de Factura: 06/06/2024
Importe: \$426.00

Información de la Factura

Folio Factura: 23522
Folio Fiscal: FEF40653-2455-11EF-B03A-E3E3E15BCA5F
Forma de Pago: Por definir
RFC Emisor: ATE041004IH7

OPERADO

2024

CON RECURSOS PROPIOS

13 JUN 2024 ▶ 14 JUN 2024 DESTINO VERACRUZ, MEXICO

PREPARADO PARA
RIVERA CAMPOS/LUIS ALFONSO



ABC TURISMO ESPECTACULAR
CONSULTORES EN VIAJES S.A. DE C.V.
614 4322800
CARELLANES@FELGUERESCHIHUAHUA.COM

CÓDIGO DE RESERVACIÓN CTMTBX
AIRLINE RESERVATION CODE SFMLMD (AM)



PARTIDA: JUEVES 13 JUN Por favor verifique el horario de vuelo antes de la salida

AEROMEXICO
AM 0147

CUU
CHIHUAHUA, MEXICO

▶ **MEX**
MEXICO CITY, MEXICO

Avión:
Avión
Millaje: 774

Duración:
2horas 18minutos

Sale a la(s):
11:47am

Llega a la(s):
2:05pm

Comidas:
Refresco
Est. emission:
102.59 kg CO2

Cabina:
Turista

Terminal:
No disponible

Terminal:
TERMINAL 2

Estado:
Confirmado

Equipaje facturado: Adulto, 0 piezas
Equipaje de cabina: Adulto, 2x15kg

Nombre del pasajero:
» RIVERA CAMPOS/LUIS ALFONSO

Asientos: Pasajero Frecuente:
22C 104830708 / AEROMEXICO

Recibo(s) de boleto(s) electrónico(s):
1393709145119



PARTIDA: JUEVES 13 JUN Por favor verifique el horario de vuelo antes de la salida

AEROMEXICO
AM 0858

MEX
MEXICO CITY, MEXICO

▶ **VER**
VERACRUZ, MEXICO

Avión:
EMBRAER EMB E90 JET
Millaje: 190

Operado por:
AEROLITORAL DBA AEROMEXICO
CONNECT

Sale a la(s):
5:55pm

Llega a la(s):
7:07pm

Comidas:
Refresco
Est. emission:
56.38 kg CO2

Duración:
1horas 12minutos

Terminal:
TERMINAL 2

Terminal:
No disponible

Cabina:
Turista

Estado:
Confirmado

Equipaje facturado: Adulto, 0 piezas
Equipaje de cabina: Adulto, 2x15kg

Nombre del pasajero:
» RIVERA CAMPOS/LUIS ALFONSO

Asientos: Pasajero Frecuente:
23B 104830708 / AEROMEXICO

Recibo(s) de boleto(s) electrónico(s):
1393709145119

OPERADO

2024

CON RECURSOS PROPIOS

ABC Turismo Espectacular

DATOS DEL CLIENTE

ABC TURISMO ESPECTACULAR
CONSULTORES EN VIAJES S.A. DE C.V.

UNIVERSIDAD AUTONOMA DE CHIHUAHUA
ESCORZA 900 CHIHUAHUA CENTRO CHIHUAHUA
CHIHUAHUA CHIHUAHUA
R.F.C. UAC 681018EG1
C.P. 31000 TEL.: 614 4391502

Cerrada de Barroca N. 6110, Col. Plaza Barroca
Chihuahua, Chih. C.P. 31215
Tel: (614) 432 2800
RFC: ATE041004IH7
www.felguereschihuahua.com

FECHA: 6/ Jun/2024 16:43:11
CLIENTE: 174000
VENDEDOR: NJ
T.C.: \$ 9.25

NOMBRE	CONCEPTO	CLAVE	No. BOLETO	TARIFA	I.V.A.	T.U.A.	TOTAL
RIVERA CAMPOS/LUIS ALFONSO	CUU MEX VER MEX CUU 13-14 JUN	AM	3709162008	.00	.00	0.00	0.00
	EXP. EN CONTRA	AM	3709145119	.00	.00	0.00	0.00

GRACIAS POR SU PREFERENCIA (CERO PESOS 00/100 M.N.)		TOTAL IVA AL:		TOTAL SERVICIOS:		.00	
VENDEDOR: CLAUDIA ARELLANES					TOTAL I.V.A.:		.00
C.C. CLAVE: S/CC		0%	.00		TOTAL T.U.A.:		0.00
SOLICITO: ERIKA					TOTAL OTROS IMP.:		0.00
FORMA(S) DE PAGO:					TOTAL:		\$.00
CONTAD	\$0.00						

PAGO EN UNA SOLA EXHIBICION

Por este pagaré me (nos) obligo (amos) a pagar solidariamente a la orden de ABC TURISMO ESPECTACULAR CONSULTORES EN VIAJES S.A. DE C.V. en esta plaza el día 13/6/2024 la cantidad de: \$.00 (CERO PESOS 00/100 M.N.)
Si este pagaré no es cubierto a su vencimiento quedo(amos) obligado (s) a pagar intereses moratorios del 5% mensual hasta la liquidación del mismo. Este pagaré se rige por la Ley General de Títulos y Operaciones de Crédito. En caso de cheques devueltos, se les cargará el 20% de recargos, según el artículo 193 de la Ley General de Títulos y Operaciones de Crédito, mas el I.V.A. y los cargos generados por el mismo.

Puede realizar sus transferencias electrónicas a la siguiente cuentas clave:
Banamex: 002150010875749340
Bbva bancomer: 012150001670347098
A nombre de: ABC Turismo Espectacular Consultores en Viajes S.A. de C.V.
Favor de enviar comprobante de pago a: contabilidad@felguereschihuahua.com
Estimado cliente sin excepción alguna los cambios y cancelaciones solo se realizan dentro del mes que fue expedida su factura, REVISE SUS DATOS.

ACEPTO

OPERADO
2024
CON RECURSOS PROPIOS

13 JUN 2024 ▶ 14 JUN 2024 DESTINO VERACRUZ, MEXICO

PREPARADO PARA
RIVERA CAMPOS/LUIS ALFONSO



ABC TURISMO ESPECTACULAR
CONSULTORES EN VIAJES S.A. DE C.V.
614 4322800
CARELLANES@FELGUERESCHIHUAHUA.COM

CÓDIGO DE RESERVACIÓN CTMTBX
AIRLINE RESERVATION CODE SFMLMD (AM)



PARTIDA: JUEVES 13 JUN Por favor verifique el horario de vuelo antes de la salida

AEROMEXICO
AM 0141

CUU
CHIHUAHUA, MEXICO

▶ **MEX**
MEXICO CITY, MEXICO

Avión:
Avión

Duración:
2horas 18minutos

Sale a la(s):
9:47am

Llega a la(s):
12:05pm

Millaje: 774

Cabina:
Turista

Terminal:
No disponible

Terminal:
TERMINAL 2

Comidas:
Refresco
Est. emission:
86.38 kg CO2

Estado:
Confirmado

Equipaje facturado: Adulto, 0 piezas
Equipaje de cabina: Adulto, 2x15kg

Nombre del pasajero: Asientos: Pasajero Frecuente: Recibo(s) de boleto(s) electrónico(s):
» RIVERA CAMPOS/LUIS ALFONSO 28D 104830708 / AEROMEXICO 1393709162008



PARTIDA: JUEVES 13 JUN Por favor verifique el horario de vuelo antes de la salida

AEROMEXICO
AM 0864

MEX
MEXICO CITY, MEXICO

▶ **VER**
VERACRUZ, MEXICO

Avión:
Avión

Duración:
1horas 11minutos

Sale a la(s):
2:50pm

Llega a la(s):
4:01pm

Millaje: 190

Cabina:
Turista

Terminal:
TERMINAL 2

Terminal:
No disponible

Comidas:
Refresco
Est. emission:
44.44 kg CO2

Estado:
Confirmado

Equipaje facturado: Adulto, 0 piezas
Equipaje de cabina: Adulto, 2x15kg

Nombre del pasajero: Asientos: Pasajero Frecuente: Recibo(s) de boleto(s) electrónico(s):
» RIVERA CAMPOS/LUIS ALFONSO 29D 104830708 / AEROMEXICO 1393709162008

OPERADO

2024

CON RECURSOS PROPIOS

Programa

— LXIV —

Asamblea General de la
ANUIES 2024

OPERADO

2024

CON RECURSOS PROPIOS

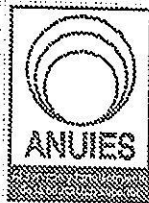

Universidad Veracruzana

LXIV

Asamblea General de la
ANUIES 2024

Programa de actividades
Jueves 13 de junio

Hora	Actividades
20:00 h	Cena de bienvenida Museo de Antropología de Xalapa



OPERADO

2024

CON RECURSOS PROPIOS

UNIVERSIDAD DE XALAPA

LXIV

Asamblea General de la ANUIES 2024

Programa de actividades
Viernes 14 de junio

Hora	Actividades
09:00 h	Registro de participación Vestíbulo de la Sala Anexa de Tlaqná, Centro Cultural
09:30 h	Ceremonia de inauguración de la LXIV Asamblea General de la ANUIES 2024 Sala Anexa de Tlaqná, Centro Cultural
10:15 h	Fotografía oficial Escalinata de la Sala de Conciertos Tlaqná, Centro Cultural
10:30 h	Sesión de Trabajo de la LXIV Asamblea General de la ANUIES Sala Anexa de Tlaqná, Centro Cultural
13:45 h	Comida Mezzanine de la Sala de Conciertos Tlaqná, Centro Cultural

OPERADO

2024

CON RECURSOS PROPIOS

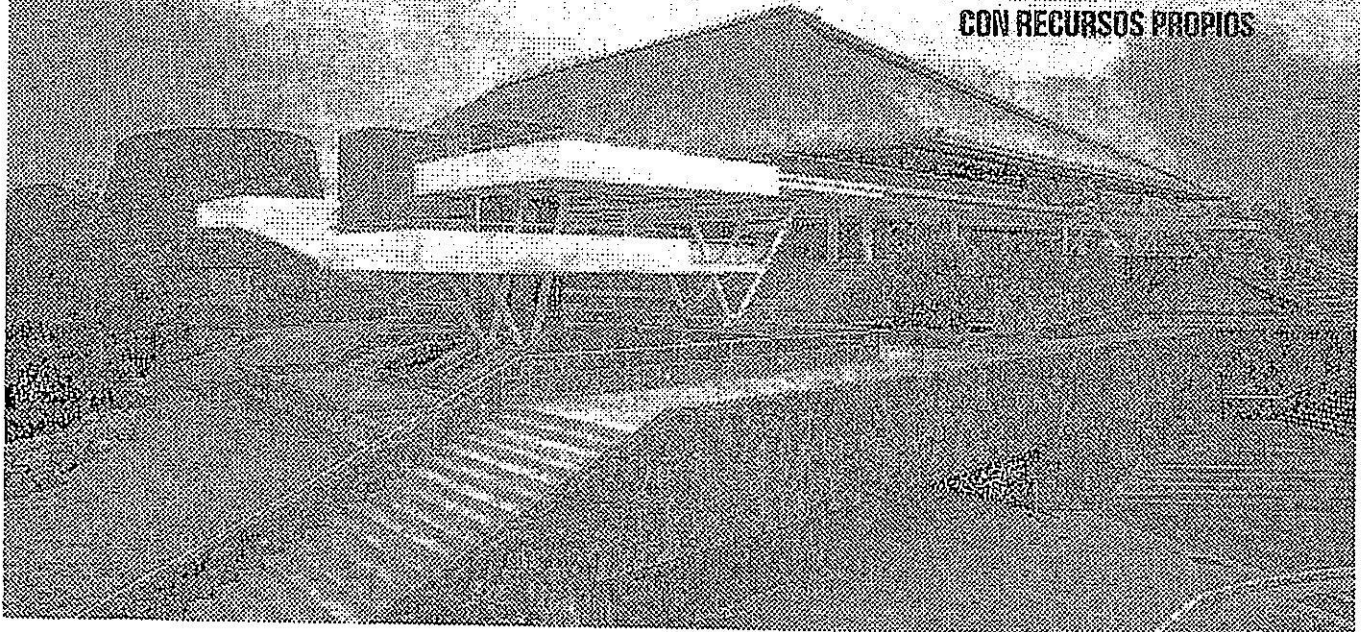

LXIV

Asamblea General de la
ANUIES 2024

Información
Sedes

Museo de Antropología de Xalapa

Dirección: Av. Xalapa s/n, Unidad Magisterial, 91017, Xalapa, Ver.

Ubicación: <https://maps.app.goo.gl/P1LqGo85icmQNsRj9>

**Sala Anexa de Tlaqná, Centro Cultural
de la Universidad Veracruzana**

Dirección: Campus para la Cultura, las Artes y el Deporte: Av. **OPERADO**
s/n, Zona Universitaria, C.P. 91090, Xalapa, Veracruz.

Ubicación: <https://maps.app.goo.gl/fX3HyrxqwN6GF44n8>

2024

CON RECURSOS PROPIOS

LXIV
Asamblea General de la
ANUIES 2024

Información
Hoteles y traslados

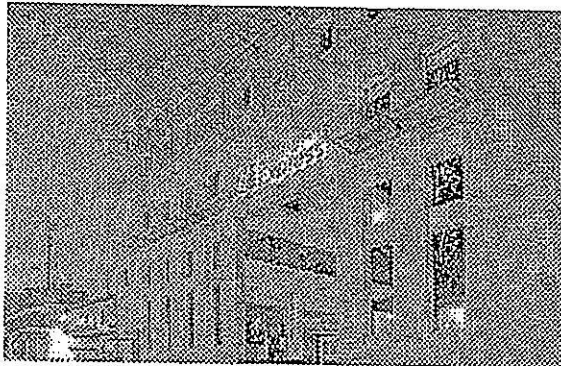

Holiday Inn Express (Zaragoza) SEDE

Dirección: Ignacio Zaragoza 8, Zona Centro,
91000, Xalapa-Enríquez, Ver.

Ubicación:

<https://maps.app.goo.gl/XEUCS4KbiV2PJWVPA>

Teléfono: 228 141 1690

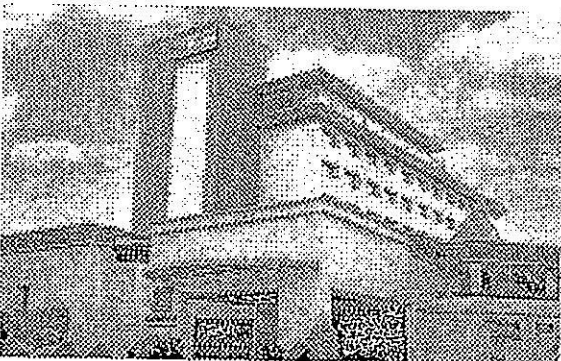

Hotel Gamma

Dirección: Av. Adolfo Ruiz Cortinez 912 Col. U.H.
del Bosque, 91017, Xalapa-Enriquez, Ver.

Ubicación:

<https://maps.app.goo.gl/hjwNg8SuHucgeTpQ9>

Teléfono: 228 368 5000

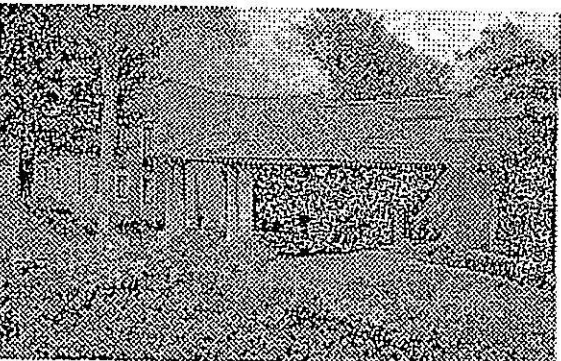

Hotel Flesta Inn

Dirección: Carr. Xalapa-Veracruz, km 2.5 Fracc.
de las Animas, 91090, Xalapa-Enriquez, Ver.

Ubicación:

<https://maps.app.goo.gl/XEUCS4KbiV2PJWVPA>

Teléfono: 228 141 1690

OPERADO

2024

CON RECURSOS PROPIOS

Traslados:

Disponibilidad de transporte a las sedes, hotel y aeropuerto

LXIV
Asamblea General de la
ANUIES 2024

Para más información
Contactos

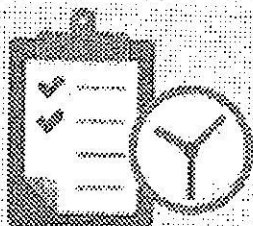

Logística

Nombre: Rodrigo López Sánchez
Puesto: Secretario Privado del Rector
Teléfono: 2288421700 ext. 11763
Celular: +52 2282115278
Correo electrónico: rodlopez@uv.mx

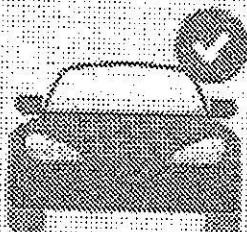

Traslados y Reservas

Nombre: Leticia Salas Ramírez
Puesto: Directora Administrativa de la Rectoría
Teléfono: 2288421700 ext. 11714
Celular: +52 2281798724
Correo electrónico: lesalas@uv.mx

OPERADO

2024

CON RECURSOS PROPIOS

— LXIV —

Asamblea General de la
ANUIES 2024

www.uv.mx/asamblea-general-anuies2024

OPERADO

2024

CON RECURSOS PROPIOS

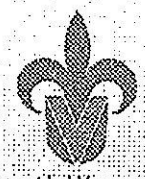

Universidad Veracruzana

**UNIVERSIDAD AUTÓNOMA DE CHIHUAHUA
CHIHUAHUA**

Fecha y hora de Impresión | 19/jun./2024
11:46 a. m.
Página | 1

Jsr: Victoria Palomec
Rep: rptPoliza

Póliza: P13020 Del 05/06/2024
Concepto: UC 1100 BOLAVION PARA LUIS RIVERA A VERACRUZ DEL 13-14 JUNIO POR ASITENCIA A REUNION ANUIES. GD
Compra : 12234 Factura: E2E1, 197 ABC TURISMO ESPECTACULAR CONSULT. EN VIAJES SADECV

No	Cuenta	Descripción de la cuenta	Cargo	Abono	Concepto del movimiento
0001	8250-14898-UACH24-1100-37101-1	Pasajes aéreos G. Corriente	\$12,939.51		FF:14898, GD Compra : 12234 Factura: E2E1, 197 ABC TURISMO ESPECTACULAR CONSULT EN VIAJES SADECV
0002	8250-14898-UACH24-1100-37101-1	Pasajes aéreos G. Corriente	\$1,383.49		FF:14898, GD Compra : 12234 Factura: E2E1, 197 ABC TURISMO ESPECTACULAR CONSULT EN VIAJES SADECV
0003	8250-14898-UACH24-1100-37101-1	Pasajes aéreos G. Corriente	\$426.00		FF:14898, GD Compra : 12234 Factura: E2E1, 197 ABC TURISMO ESPECTACULAR CONSULT EN VIAJES SADECV
0004	8240-14898-UACH24-1100-37101-1	Pasajes aéreos G. Corriente		\$12,939.51	FF:14898, GD Compra : 12234 Factura: E2E1, 197 ABC TURISMO ESPECTACULAR CONSULT EN VIAJES SADECV
0005	8240-14898-UACH24-1100-37101-1	Pasajes aéreos G. Corriente		\$1,383.49	FF:14898, GD Compra : 12234 Factura: E2E1, 197 ABC TURISMO ESPECTACULAR CONSULT EN VIAJES SADECV
0006	8240-14898-UACH24-1100-37101-1	Pasajes aéreos G. Corriente		\$426.00	FF:14898, GD Compra : 12234 Factura: E2E1, 197 ABC TURISMO ESPECTACULAR CONSULT EN VIAJES SADECV
0007	5137-37101	Pasajes aéreos	\$14,749.00		FF:14898, GD Compra : 12234 Factura: E2E1, 197 ABC TURISMO ESPECTACULAR CONSULT EN VIAJES SADECV
0008	2112-1-000197	ABC TURISMO ESPECTACULAR		\$14,749.00	FF:14898, GD Compra : 12234 Factura: E2E1, 197 ABC TURISMO ESPECTACULAR CONSULT EN VIAJES SADECV
Sumas iguales =>			29,498.00	29,498.00	

OPERADO

2024

CON RECURSOS PROPIOS



ABC TURISMO ESPECTACULAR CONSULTORES EN VIAJES SA
DE CV
CERRADA DE BARROCA 6110
HACIENDAS I
CHIHUAHUA
CHH MEXICO CP 31215

Periodo	DEL 01/01/2024 AL 31/01/2024
Fecha de Corte	31/01/2024
No. de Cuenta	
No. de Cliente	
R.F.C.	
No. Cuenta CLABE	

SUCURSAL : 1735 CENTRO PYME CHIHUAHUA PLAZA
DIRECCION: INDEPENDENCIA NUM 601 COL. CENTRO MEX
CH
PLAZA: CHIHUAHUA
TELEFONO: 4396526

Información Financiera

MONEDA NACIONAL

Rendimiento		
Saldo Promedio		384,747.38
Días del Periodo		31
Tasa Bruta Anual	%	0.000
Saldo Promedio Gravable		384,747.38
Intereses a Favor (+)		0.00
ISR Retenido (-)		0.00
Comisiones de la cuenta		
Cheques pagados	6	96.00
Manejo de Cuenta		0.00
Anualidad		0.00
Operaciones	36	0.00
Total Comisiones		4,004.80
Cargos Objetados	0	0.00
Abonos Objetados	0	0.00

Comportamiento		
Saldo de Liquidación Inicial		67,909.79
Saldo de Operación Inicial		67,909.79
Depósitos / Abonos (+)	276	6,932,872.90
Retiros / Cargos (-)	212	6,740,419.96
Saldo Final (+)		260,362.73
Saldo de Operación Final		260,362.73
Saldo Promedio Mínimo Mensual Hasta:		9,999.99

Otros productos incluidos en el estado de cuenta (Inversiones)

Contrato	Producto	Tasa de Interés anual	GAT Nominal Antes de Impuestos	GAT Real	Total de Comisiones
N/A	N/A	N/A	N/A	N/A	N/A

OPERADO

2024

CON RECURSOS PROPIOS

Detalle de Movimientos Realizados

FECHA	OPER	LIQ	COD. DESCRIPCIÓN	REFERENCIA	CARGOS	ABONOS	OPERACIÓN	SALDO LIQUIDACIÓN
01/ENE	02/ENE		C02 DEPOSITO EN EFECTIVO Ref. 60909			11,430.00		
01/ENE	02/ENE		C02 DEPOSITO EN EFECTIVO Ref. 60910			40,242.00		

Estimado Cliente,

Su Estado de Cuenta ha sido modificado y ahora tiene más detalle de información.

También le informamos que su Contrato ha sido modificado,
el cual puede consultarlo en cualquier sucursal o www.bbva.mx
Con BBVA adelante.

Cerrar

Guardar

Imprimir



Fecha y hora de consulta

26/06/2024 10:35:07 AM

Contrato

00025453

Nombre del Cliente

UNIVERSIDAD AUTONOMA DE CHIHUAHUA

BBVA Net Cash - Pagos Mismo Banco

Operación autorizada

Datos del firmante

Usuario: MARIVEL

Poder: 100%

Datos de la operación

Tipo de operación: Pago Mismo Banco

Descripción: CR 8922

Importe de la operación: 14,749.00 MXP

Cuenta de retiro:

Cuenta de depósito:

Divisa de la cuenta: MXP

Divisa de la cuenta: MXP

Titular de la cuenta: UNIVERSIDAD AUTONOMA DE CHIHUAHUA

Titular de la cuenta: ABC TURISMO ESPECTAC ULAR CONSULTORES EN VIAJES SA DE CV

Fecha de creación: 26/06/2024

Fecha de aplicación: 26/06/2024

Hora: 10:35:04

Instrumento de seguridad: ASD 6551967618

Motivo de pago: CR8922 F23480 23522

Datos de confirmación de la transferencia

Folio de firma: 0048170175

Folio único: I323202406261035040048170182

Estado operación

Porcentaje firmado: 100%

Estado: Operado

Detalle de firmas

Acción	Usuario	Porcentaje aportado	Fecha
CREO	MARIVEL	-- %	26/06/2024
FIRMO	MARIVEL	100 %	26/06/2024

OPERADO

- 2024

CON RECURSOS PROPIOS