

ACUSE



SECRETARIA ADMINISTRATIVA
OFICIO: 514/VI/2024
Chihuahua, Chih., a 5 de junio de 2024

009060

C.P. IRMA ESTELA PEREZ LOO
JEFA DEL DEPARTAMENTO DE CONTABILIDAD
DE LA UACH
PRESENTE. -

UNIVERSIDAD AUTONOMA DE CHIHUAHUA
RECIBIDO
05 JUN. 2024
DEPTO. DE CONTABILIDAD

Por medio de la presente, le envío un cordial saludo, así mismo se servirá encontrar la comprobación de gastos de **RICARDO AARON GONZALEZ ALDANA** No. Empleado: [REDACTED] referente al oficio DIR/234/2024 con fecha 23 de abril del 2024 por **\$20,230.00** (Veinte mil doscientos treinta pesos 00/100 M.N.), con motivo de asistencia al **“XXXVI Congreso Internacional en Administración de Empresas Agropecuarias 2024”**, dichas facturas se encuentran revisadas y validadas por el departamento de contabilidad de esta Facultad.

Sin más por el momento, agradeciendo de antemano sus atenciones, quedo de usted.

ATENTAMENTE
“INVESTIGAR, PRODUCIR, SUPERARSE”

DR. MIGUEL ÁNGEL PIÑÓN MIRAMONTES
SECRETARIO ADMINISTRATIVO



FACULTAD DE CIENCIAS AGROTECNOLÓGICAS
Av. Pascual Orozco s/n, Santo Niño, Campus I,
Tel. +52 (614) 439 1844
Chihuahua, Chih. México





UNIVERSIDAD AUTÓNOMA DE
CHIHUAHUA



UNIVERSIDAD AUTÓNOMA
DE CHIHUAHUA
DEPARTAMENTO DEL RECTOR

Chih.
24 ABR 2024

1:49 pm

REGIBIDO
Leticia Delgado

ACUSE

DIRECCIÓN
OF-234/2024

Chihuahua, Chih., a 23 de abril de 2024

M.D. LUIS ALFONSO RIVERA CAMPOS
RECTOR
UNIVERSIDAD AUTÓNOMA DE CHIHUAHUA.
Presente.-

Por este conducto me dirijo a usted para enviarte un cordial saludo, a la vez para solicitar su autorización y apoyo en gestionar ante quien corresponda **viáticos** (para vuelo redondo a la ciudad de Tijuana, Baja California, transporte terrestre redondo Tijuana-Ensenada-Tijuana, taxis, hospedaje y alimentos) por la cantidad de \$20,230.00 (Veinte mil doscientos treinta pesos 00/100 M.N.), a nombre del que suscribe, por concepto de asistencia al **"XXXVI Congreso Internacional en Administración de Empresas Agropecuarias 2024**, a celebrarse en la ciudad de Ensenada, Baja California del 27 al 30 de mayo del año en curso.

El objetivo de estar presentes en el evento mencionado, es representar a la Universidad Autónoma de Chihuahua y recibir oficialmente la sede del XXXVII Congreso Internacional en Administración de Empresas Agropecuarias 2025, que ha sido otorgada a esta Institución por SOMEXAA, A.C.

Es importante mencionar que el hospedaje se llevará a cabo en el Hotel City Express Plus Ensenada, que será la sede del evento.

Además, se solicita de la manera más atenta la compra de vuelo redondo Chihuahua CUU – Tijuana TJ - Chihuahua CUU, sugiriendo que el vuelo de ida sea el primero del día 27 de mayo del 2024 y el de regreso el primer vuelo del día 30 de mayo del presente.

Datos para realizar la transferencia de los viáticos

Titular: Ricardo Aarón González Aldana

Número de empleado: [REDACTED]

Clabe interbancaria: [REDACTED]

Número de cuenta [REDACTED]

Banco: Banorte

FACULTAD DE CIENCIAS AGROTECNOLÓGICAS

Av. Pascual Orozco s/n, Santo Niño, Campus I

Tel. +52 (614)4391844

Chihuahua, Chih., México

<https://uach.mx/faciatec/>



UNIVERSIDAD AUTÓNOMA DE
CHIHUAHUA

Se anexa solicitud de viáticos, copia fotostática de la invitación al evento y dirección de correo electrónico para envío de las carátulas de transferencia: ~~XXXXXXXXXXXXXXXXXXXX~~

Agradeciendo de antemano su invaluable apoyo, quedo atento de Usted.

~~ATENTAMENTE~~
~~"INVESTIGAR, PRODUCIR, SUPERARSE"~~

~~DR. RICARDO AARÓN GONZÁLEZ ALDANA~~
~~DIRECTOR~~

C.c.p. Minutario



FACULTAD DE CIENCIAS AGROTECNOLÓGICAS

Av. Pascual Orozco s/n, Santo Niño, Campus I

Tel. +52 (614)4391844

Chihuahua, Chih., México

<https://uach.mx/faciatec/>



UNIVERSIDAD AUTÓNOMA DE CHIHUAHUA
SOLICITUD DE VIÁTICOS Y GASTOS DE VIAJE

NOMBRE: RICARDO AARÓN GONZÁLEZ ALDANA

ÁREA/U.A.: FACIATEC 4300

FECHAS SALIDA: 27/05/2024 **RETORNO:** 30/05/2024

EVENTO: "XXXVI Congreso Internacional en Administración de Empresas Agropecuarias 2024"

Puesto: DIRECTOR

Fecha de elaboración: 23-abr-24

Transporte:

Terrestre \$2,000.00

No. Empleado: [REDACTED]

Auto

Solicita:

Aéreo

Público

Auto UACH

Particular

Alimentos \$5,600.00

Taxi \$ 3,780.00

Gasolina

Hospedaje \$ 2,850.00

Destino:

ENSENADA, BAJA CALIFORNIA

Escalas:

Núm. noches de hotel 3
TIJUANA, BAJA CALIFORNIA

Número de acompañantes

Salida:

Fecha: 27-may-24

Hora:

Duración de la comisión

Regreso:

Fecha: 30-may-24

Hora:

No. de días: 4

Cuenta de transferencia

Banco

BANORTE

Clabe Interbancaria

Cel. Contacto

JUSTIFICACIÓN DEL VIAJE

MOTIVO DE LA COMISIÓN:

Asistencia al XXXVI Congreso Internacional en Administración de Empresas Agropecuarias 2024 a celebrarse en la ciudad de Ensenada, Baja California del 27 al 30 de mayo del año en curso. El objetivo de estar presentes en el evento, es representar a la Universidad Autónoma de Chihuahua y recibir oficialmente la sede del XXXVII Congreso Internacional en Administración de Empresas Agropecuarias 2025, que ha sido otorgada a esta institución por SOMEXAA, A.C.

Es importante mencionar que el hospedaje se llevará a cabo en el Hotel City Express Plus Ensenada, que será la sede del evento.

Además, se solicita de la manera más atenta la compra de vuelo redondo Chihuahua CUU - Tijuana TJ - Chihuahua CUU, sugiriendo que el vuelo de ida sea el primero del día 27 de mayo del 2024 y el de regreso el primer vuelo del día 30 de mayo del presente.

AUTORIZACIÓN

~~INTERESADO~~

RECTOR

DIRECTOR, COORDINADOR O
COORDINADOR / J. ÁREA

DIRECTOR ADMINISTRATIVO

~~DR. RICARDO AARÓN GONZÁLEZ ALDANA~~

DR. LUIS ALFONSO RIVERA CAMPOS

~~DR. RICARDO AARÓN GONZÁLEZ ALDANA~~

DR. ALBERTO ELOY ESPINO DICKENS

REGISTRO DE GASTOS COMPROBAR O DESCUENTO VIA NÓMINA

Recibí de la UNIVERSIDAD AUTÓNOMA DE CHIHUAHUA LA CANTIDAD DE: \$ 20,200.00

Con letra: (Veinte mil doscientos treinta pesos 00/100 M.N.)

Por concepto de gastos a comprobar en comisión conferida y solicitada en el presente formato, me comprometo a comprobar los gastos que se realicen en la comisión dentro de los siguientes 5 días hábiles al regreso del viaje y en caso de tener remanente reintegrarlo a la Universidad por medio de la Cajas Únicas.

Debo y Pagaré: De no comprobar los gastos de la comisión conferida dentro de los siguientes 5 días hábiles al regreso del viaje, autorizo a la Universidad Autónoma de Chihuahua realice el descuento por nómina de la cantidad de \$ 20,200.00 conforme a la legislación aplicable.

Chihuahua, Chih. a 23 de 4 de 2024

Número empleado: [REDACTED]

Firma:

Nombre:

RICARDO AARÓN GONZÁLEZ ALDANA

DR. RICARDO AARÓN GONZÁLEZ ALDANA

APLICACION CONTABLE PRESUPUESTAL

Suficiencia presupuestal 32501

Aduados pendientes

Por los Boletos de Avión: 37101

Por los Gastos a Comprobar:

Vo.Bo. Contabilidad

VIA POR 01

NO. de Revisión: 1

Fecha de Revisión: 23/03/2024



UNIVERSIDAD AUTÓNOMA DE CHIHUAHUA

FORMATO DE COMPROBACIÓN DE VIATICOS Y GASTOS

NOMBRE: RICARDO AARÓN GONZÁLEZ ALDANA
PUESTO: DIRECTOR
ADSCRIPCIÓN: FACIATEC
FECHA: 31-may-24
No. EMPLEADO: [REDACTED]

RESULTADO OBTENIDO EN LA COMISION CONFERIDA

Se atendió invitación por parte de SOMEXAA, A.C., y acudí al "XXXVI Congreso Internacional en Administración de Empresas Agropecuarias 2024, llevada a cabo en la ciudad de Ensenada, Baja California del 27 al 30 de mayo del presente año. Asimismo, dentro de las actividades del Congreso, se asigno de manera oficial a la Universidad Autónoma de Chihuahua, para que la Facultad de Ciencias Agrotecnológicas sea sede del XXXVII Congreso Internacional en Administración de Empresas Agropecuarias 2025. Así mismo, se llevó a cabo una reunión con la Dra. Diana Celaya Tentori, Directora del CETYS - Universidad Autónoma de Baja California, donde se firmo un Convenio de Colaboración para fortalecer las actividades de los profesionistas del sector vitivinícola.

COMPROBACIÓN DE GASTOS

Table with 6 columns: No. Fra./Rbo., Nombre del Prestador del Servicio, Hotel, Alimentos, Combustible, Otros. Rows include various service providers like SERVICIOS CENTRALES DE COBRANZA HOTELERA and SOLUCIONES GASTRONÓMICAS DE BAJA CALIFORNIA SA DE CV.

LIQUIDACIÓN DE GASTOS

Summary table for liquidation: GASTOS A COMPROBAR RECIBIDOS POR TRANSFERENCIA No. 229366 DE FECHA 24-may-24. CANTIDAD SOLICITADA \$ 20,230.00. (-) GASTOS COMPROBADOS EN EL PRESENTE FORMATO \$ 11,571.12. (=) DIFERENCIA A MI CARGO DEPOSITADA EN CAJA UNICA (Anexar comprobante) \$ 8,658.88.

Nota: En caso de que la diferencia a cargo no sea depositada en Caja Unica ó la comprobación (parical ó total) no cumpla con la legislación aplicable, será descontada a través de nómina, en la quincena mas próxima a la fecha de la presente liquidación, tal como lo autorizo en el formato de solicitud de viaticos ó gastos. Por lo anterior expuesto el interesado otorga nuevamente su autorización para dicho descuento.

FIRMA DEL INTERESADO: DR. RICARDO AARÓN GONZÁLEZ ALDANA
FIRMA DEL SECRETARIO ADMINISTRATIVO: DR. MIGUEL ÁNGEL PIÑÓN MIRAMONTES
FIRMA DEL DIRECTOR, COORDINADOR Ó JEFE DE ÁREA: DR. RICARDO AARÓN GONZÁLEZ ALDANA

AUTORIZACIÓN DE DIFERENCIA A FAVOR
L.A.E. ALBERTO ELOY ESPINO DICKENS



UNIVERSIDAD AUTONOMA DE CHIHUAHUA
 CALLE ESCORZA 900
 CHIHUAHUA, CHIH.
 UAC681018EG1

Original

Fecha: 04/06/2024 08:40

Folio: 4187254-2

Caja: 10 MODULO FACULTAD DE DERECHO

Cajero: DAYANA ESPINOZA MOLINA

No. Empleado: XXXXXXXXXX RICARDO AARON GONZALEZ
 ALDANA

Facultad: 4300 FACULTAD DE CIENCIAS
 AGROTECNOLOGICAS

Plan Estudios: Campus:

Descripción	Importe
FUNCIONARIOS EMPLEADOS Y MAESTROS (FACULTAD)	8,658.88

EFFECTIVO \$8,658.88



Total: \$8,658.88

Folio: 4187254-2

00229

*TOMA EN CUENTA QUE TIENES HASTA FIN DE MES
 PARA FACTURAR TU PAGO*



for 7.5 jui02 fecha de rev.: 23/06/2004 num de rev.: 1

Juan Salvador Agraz 69 pPiso 12
Cuajimalpa, Cuajimalpa
R.F.C. SCC171019SQ7

Santa Fe
CIUDAD DE MEXICO, MEXICO, C.P. 05348
Régimen Fiscal 601 General de Ley Personas Morales

Folio Fiscal 4713dedb-b3ca-48f2-bfb4-f7ac4e260c06
Numero de certificado 00001000000509727848
Lugar, Fecha y Hora Emisión 2024-05-27T19:20:32
Serie y Folio PESE 50766
Tipo del Comprobante Ingreso

LUGAR DE EXPEDICION

REFERENCIA

Ensenada, BAJA CALIFORNIA, MEXICO C.P. 22860 2024-05-27T19:20:32

NOMBRE	R.F.C	REGIMEN FISCAL	DIRECCION	
UNIVERSIDAD AUTONOMA DE CHIHUAHUA	UAC681018EG1	603	ESCORZA No.- 900, COL. CENTRO, CHIHUAHUA, CHIHUAHUA, MEXICO, C.P. 31000	
FECHA DE ENTRADA	FECHA DE SALIDA	HABITACION	RESERVACION	HUESPED
2024/05/27	2024/05/28	PMRES	21983869	SNACK SNACK

Uso CFDI 603 Gastos en general

Clave Producto O Servicio	Número Identificación	Cantidad	Clave Unidad	Concepto	Precio Unitario	Importe
90101500	ASNACK	1.00	E48	Alimentos Snack	\$414.82	\$414.82
			Impuesto 002 IVA	TipoFactor Tasa TasaOCuota 0.0800000	\$33.19	

Por Cuenta de Terceros RFC IHP170214UX5 INMOBILIARIA HOTELERA Hotel City Express Plus Ensenada ubicado en Carretera Ensenada-Tijuana KM. 104 No. 5826 Col. E C.P.22760 PLAZA ENSENADA



IMPORTE CON LETRA	QUINIENTOS QUINCE PESOS 21/100 M.N.
No. de Serie de Certificado Sat	00001000000705928441
SELLO DIGITAL DEL CFDI	
SELLO SAT	
CADENA ORIGINAL DEL COMPLEMENTO DE CERTIFICACION SAT	

Subtotal	\$414.82
IVA 8%	\$33.19
SERVICIOS	\$67.20
Total	\$515.21

Moneda MXN PESO MEX
Tipo de Cambio \$1.00
Forma de Pago 28 Tarjeta de débito
Método de Pago PUE Pago en una sola exhibición
Equivalencia en MXN Pesos Mexicanos: \$515.21

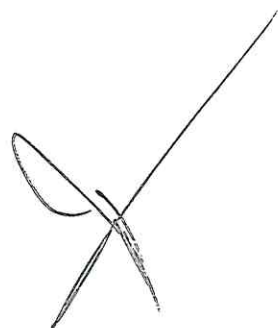

"Este documento es una representación impresa de un CFDI "

Cambia tus puntos por noches premio, monederos electrónicos, boletos de cine y más.

ICANJEA AHORA!

CityPremios

Verificación de comprobantes fiscales digitales por internet

RFC del emisor	Nombre o razón social del emisor	RFC del receptor	Nombre o razón social del receptor
SCC171019SQ7	SERVICIOS CENTRALES DE COBRANZA HOTELERA	UAC681018EG1	UNIVERSIDAD AUTONOMA DE CHIHUAHUA

RFC a cuenta de terceros	Nombre a cuenta de terceros	EFOS
IHP170214UX5	INMOBILIARIA HOTELERA PLAZA ENSENADA	

Folio fiscal	Fecha de expedición	Fecha certificación SAT	PAC que certificó
4713DEDB-B3CA-48F2-BFB4-F7AC4E260C06	2024-05-27T17:20:32	2024-05-27T19:25:33	PPD101129EA3

Total del CFDI	Efecto del comprobante	Estado CFDI	Estatus de cancelación
\$448.01	Ingreso	Vigente	Cancelable sin aceptación

Imprimir

Juan Salvador Agraz 69 pPiso 12
Cuajimalpa, Cuajimalpa
R.F.C. SCC171019SQ7

Santa Fe
CIUDAD DE MEXICO, MEXICO, C.P. 05348
Régimen Fiscal 601 General de Ley Personas Morales

Folio Fiscal 7c39d24a-f6d1-4921-a2af-522fb70c37bb
Numero de certificado 0000100000509272848
Lugar, Fecha y Hora Emisión 2024-05-28T15:42:43
Serie y Folio PESE 50832
Tipo del Comprobante Ingreso

LUGAR DE EXPEDICION

REFERENCIA

Ensenada, BAJA CALIFORNIA, MEXICO C.P. 22860 2024-05-28T15:42:43

NOMBRE	R.F.C	REGIMEN FISCAL	DIRECCION	
UNIVERSIDAD AUTONOMA DE CHIHUAHUA	UAC681018EG1	603	ESCORZA No.- 900, COL. CENTRO, CHIHUAHUA, CHIHUAHUA, MEXICO, C.P. 31000	
FECHA DE ENTRADA	FECHA DE SALIDA	HABITACION	RESERVACION	HUESPED
2024/05/28	2024/05/29	PMRES	21990809	SNACK SNACK

Uso CFDI G03 Gastos en general

Clave Producto O Servicio	Numero Identificación	Cantidad	Clave Unidad	Concepto	Precio Unitario	Importe
90101500	ADELI	1.00	E48	Alimentos Deli	\$738.90	\$738.90
			Impuesto 002 IVA	TipoFactor Tasa TasaOCuota 0.0800000	\$59.11	
90101500	BDELI	1.00	E48	Bebidas Deli	\$78.70	\$78.70
			Impuesto 002 IVA	TipoFactor Tasa TasaOCuota 0.0800000	\$6.30	

Por Cuenta de Terceros RFC IHP170214UX5 INMOBILIARIA HOTELERA Hotel City Express Plus Ensenada ubicado en Carretera Ensenada-Tijuana KM. 104 No. 5826 Col. E C.P.22760 PLAZA ENSENADA



IMPORTE CON LETRA
UN MIL QUINCE PESOS 46/100 M.N.
No. de Serie de Certificado Sat: 00001000000705928441

SELLO DIGITAL DEL CFDI

SELLO SAT

CADENA ORIGINAL DEL COMPLEMENTO DE CERTIFICACION SAT

Subtotal	\$817.60
IVA 8%	\$65.41
SERVICIOS	\$132.45
Total	\$1,015.46

Moneda MXN PESO MEX
Tipo de Cambio \$1.00
Forma de Pago 28 Tarjeta de débito
Método de Pago PUE Pago en una sola exhibición
Equivalencia en MXN Pesos Mexicanos: \$1,015.46

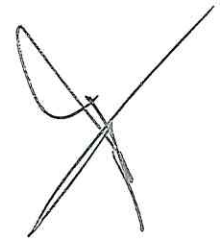

"Este documento es una representación impresa de un CFDI"

Cambia tus puntos por noches premio, monederos electrónicos, boletos de cine y más.

ICANJEA AHORA!

CityPremios

Verificación de comprobantes fiscales digitales por internet

RFC del emisor	Nombre o razón social del emisor	RFC del receptor	Nombre o razón social del receptor
SCC171019SQ7	SERVICIOS CENTRALES DE COBRANZA HOTELERA	UAC681018EG1	UNIVERSIDAD AUTONOMA DE CHIHUAHUA

RFC a cuenta de terceros	Nombre a cuenta de terceros	EFOS
IHP170214UX5	INMOBILIARIA HOTELERA PLAZA ENSENADA	

Folio fiscal	Fecha de expedición	Fecha certificación SAT	PAC que certificó
7C39D24A-F6D1-4921-A2AF-522FB70C37BB	2024-05-28T13:42:43	2024-05-28T15:47:44	PPD101129EA3

Total del CFDI	Efecto del comprobante	Estado CFDI	Estatus de cancelación
\$883.01	Ingreso	Vigente	Cancelable sin aceptación

Imprimir

Verificación de comprobantes fiscales digitales por internet

RFC del emisor	Nombre o razón social del emisor	RFC del receptor	Nombre o razón social del receptor
SCC171019SQ7	SERVICIOS CENTRALES DE COBRANZA HOTELERA	UAC681018EG1	UNIVERSIDAD AUTONOMA DE CHIHUAHUA

RFC a cuenta de terceros	Nombre a cuenta de terceros	EFOS
IHP170214UX5	INMOBILIARIA HOTELERA PLAZA ENSENADA	

Folio fiscal	Fecha de expedición	Fecha certificación SAT	PAC que certificó
A62A0C84-C183-4588-BC82-22B0AF5EA07E	2024-05-29T08:38:53	2024-05-29T10:43:55	PPD101129EA3

Total del CFDI	Efecto del comprobante	Estado CFDI	Estatus de cancelación
\$203.00	Ingreso	Vigente	Cancelable sin aceptación

Imprimir

Juan Salvador Agraz 69 pPiso 12 Santa Fe
 Cuajimalpa, Cuajimalpa CIUDAD DE MEXICO, MEXICO, C.P. 05348
 R.F.C. SCC171019SQ7 Régimen Fiscal 601 General de Ley Personas Morales

Folio Fiscal 309022ee-491f-4060-a060-676a2102622b
 Numero de certificado 0008100000509727848
 Lugar, Fecha y Hora Emisión 2024-05-29T13:44:34
 Serie y Folio PESE 50868
 Tipo del Comprobante I Ingreso

LUGAR DE EXPEDICION					REFERENCIA
Ensenada, BAJA CALIFORNIA, MEXICO C.P. 22860 2024-05-29T13:44:34					
NOMBRE	R.F.C	REGIMEN FISCAL	DIRECCION		
UNIVERSIDAD AUTONOMA DE CHIHUAHUA	UAC681018EG1	603	ESCORZA No.- 900, COL. CENTRO, CHIHUAHUA, CHIHUAHUA, MEXICO, C.P. 31000		
FECHA DE ENTRADA	FECHA DE SALIDA	HABITACION	RESERVACION	HUESPED	
2024/05/27	2024/05/27	PMRES	21983869	SNACK SNACK	

Uso CFDI G03 Gastos en general

Clave Producto O Servicio	Número Identificación	Cantidad	Clave Unidad	Concepto	Precio Unitario	Importe
90101500	ADELI	1.00	E48	Alimentos Deli	\$254.63	\$254.63
			Impuesto 002 IVA	TipoFactor Tasa TasaOCuota 0.0800000	\$20.37	

Por Cuenta de Terceros RFC IHP170214UX5 INMOBILIARIA HOTELERA Hotel City Express Plus Ensenada ubicado en Carretera Ensenada-Tijuana KM. 104 No. 5826 Col. E C.P.22760 PLAZA ENSENADA



IMPORTE CON LETRA	TRESCIENTOS DOS PESOS 50/100 M.N.
No. de Serie de Certificado Sat	00001000000705928441
SELLO DIGITAL DEL CFDI	
SELLO SAT	
CADENA ORIGINAL DEL COMPLEMENTO DE CERTIFICACION SAT	

Subtotal	\$254.63
IVA 8%	\$20.37
SERVICIOS	\$27.50
Total	\$302.50

Moneda MXN PESO MEX
 Tipo de Cambio \$1.00
 Forma de Pago 28 Tarjeta de débito
 Método de Pago PUE Pago en una sola exhibición
 Equivalencia en MXN Pesos Mexicanos: \$302.50

"Este documento es una representación impresa de un CFDI "

Verificación de comprobantes fiscales digitales por internet

RFC del emisor	Nombre o razón social del emisor	RFC del receptor	Nombre o razón social del receptor
SCC171019SQ7	SERVICIOS CENTRALES DE COBRANZA HOTELERA	UAC681018EG1	UNIVERSIDAD AUTONOMA DE CHIHUAHUA
RFC a cuenta de terceros	Nombre a cuenta de terceros	EFOS	
IHP170214UX5	INMOBILIARIA HOTELERA PLAZA ENSENADA		
Folio fiscal	Fecha de expedición	Fecha certificación SAT	PAC que certificó
309022EE-491F-4060-A060-676A2102622B	2024-05-29T11:44:34	2024-05-29T13:49:34	PPD101129EA3
Total del CFDI	Efecto del comprobante	Estado CFDI	Estatus de cancelación
\$275.00	Ingreso	Vigente	Cancelable sin aceptación

Imprimir



MARISCOS DE LA BAJA

SOLUCIONES GASTRONOMICAS DE BAJA CALIFORNIA SA DE CV
RFC: SGB0506071S7
CARR.ENSENADA-TIJUANA KM 104, COL. EL SAUZAL CP 22760
ENSENADA, BAJA CALIFORNIA, MEXICO

CFDI versión 4.0

VILLAENS 19671

FECHA Y HORA
2024-05-29 T 16:32:08

LUGAR DE EXPEDICION
22760

TIPO DE COMPROBANTE
I-INGRESOS

USO CFDI
G03 -Gastos en gener al

RFC EMISOR: SGB0506071S7 RFC RECEPTOR: UAC681018EG1

CLIENTE
UNIVERSIDAD AUTONOMA DE CHIHUAHUA
REGIMEN:603 Personas Morales con Fines no Lucrativos
ESCORZA 900
CHIHUAHUA CENTRO C.P.31000
CHIHUAHUA CHIHUAHUA MEXICO

Table with columns: CANTIDAD, DESCRIPCION, CODIGO, UNIDAD, CLAVE UNIDAD, CLAVE PRODSERV, VALOR UNITARIO, TASA 002 IVA, IVA, IMPORTE. Row 1: 1 CONSUMO DE ALIMENTOS, NO APLICA, NO AP, E48, 90101500, 1,753.70, 8%, 140.30, 1,753.70

Summary table with columns: MONEDA, TIPO DE CAMBIO, FORMA DE PAGO, METODO DE PAGO, CONDICION DE PAGO, SUBTOTAL, IVA, TOTAL. Values: MXN - Peso Mexicano, 1.0000, 28 :DEBITO, PUE - PAGO EN UNA SOLA EXHIBICION, CONTADO, 1,753.70, 140.30, 1,894.00

IMPORTE CON LETRA : UN MIL OCHOCIENTOS NOVENTA Y CUATRO PESOS 00/100 M.N.

SELLO DIGITAL DEL CFDI DEL EMISOR :

XsVVqs5UcGhCmqlV4aRRukw5X7xc5FP436+EhMBAFB3PV7sBKQ5ujY29f7E69LWrKkF43P12walaKWNQe3YtZt2Twsvbqmg9S9si2MwmI8sfn7PBzbL8q88A+PwqslHjvTS2bKGKQjOEvYpwQgB4xr451elzK+Am3Sm4meVCzyre4c4tVBH3soiXTbRK/ZaItKxQsaqNLWlzkHaUQ+fOEd/fbNqiLWkLMIwzFuAIXIeLzEW5Is6BcAVSba65FUIVFSR3lGwkVIP2YQ+yQxWIE41ANB17ej124wi2TTGL+rpmU5zRxlshcKqEN1Xrk1YnTiQYxQDntWQELff7GEFA==



SELLO DIGITAL DEL SAT :

SN0r3yUkTw6zRSUXfn8hahOBfpls1pwSGFBOPskm6lIIjUVGMb3PQRDoedi+ywpEo/HFTex+3lrcn/tMDYilMCWR1WEF1V4RkBJe3SJ29A+wNtVKYamtZiKaRo2ulmMiWzMd52NXI1rbXE7EnFVC+VYAD34kkU7MPKRW8fgyZMuZN9HM25s2uHq5jzI8yRu+jNJXmkisjwIZonDgfZ1kwZHtha5Pt+tpjYX9PCHylmXRY8y30LdyhLR28W+9QodsN+v8b+2oa5Gj6ts++da9T7xMKklSLudZol+k6Ur9xUSRlznfKHggwmSbgEsIKctFjwFkovKrgBsZlKPaYRoQmtA==

CADENA ORIGINAL DEL COMPLEMENTO DE CERTIFICACION DIGITAL DEL SAT :

FECHA Y HORA DE CERTIFICACION : 2024-05-29T17:32:30
CERTIFICADO SAT : 000000000706193289 CERTIFICADO EMISOR : 0000100000050332883
f43P12walaKWNQe3YtZt2Twsvbqmg9S9si2MwmI8sfn7PBzbL8q88A+PwqslHjvTS2bKGKQjOEvYpwQgB4xr451elzK+Am3Sm4meVCzyre4c4tVBH3soiXTbRK/ZaItKxQsaqNLWlzkHaUQ

REGIMEN FISCAL : 601 General de Ley Personas Morales

"ESTE DOCUMENTO ES UNA REPRESENTACION IMPRESA DE UN CFDI"



SOLUCIONES GASTRONOMICAS DE BAJA CALI
FORNIA

R.F.C. SGB0506071S7
CARR.ENSENADA-TIJUANA KM 104
EL SAUZAL
ENSENADA
BAJA CALIFORNIA
MEXICO 22760

REGIMEN FISCAL : 601 General de Ley
Personas Morales
LUGAR DE EXPEDICION :

UNIVERSIDAD AUTONOMA DE CHIHUAHUA
REGIMEN:603 Personas Morales con Fine
s no Lucrativos
R.F.C. UAC681018EG1
ESCORZA 900
CHIHUAHUA CENTRO
CHIHUAHUA
CHIHUAHUA C.P.31000

USO CFDI :
G03 -Gastos en general

FAURA# VILLAENS 19671
FECHA :2024-05-29 T 16:32:08

CERTIFICADOS :
SAT : 00001000000706199269
EMLSOR : 00001000000505932883

COD/SAT	U.SAT	PLU	DESCRIPCION	CANTIDAD	PRECIO	IMPORTE
90101500	E48	NO APLICA	CONSUMO DE ALIMENTOS	1	NO APLICA x 1,753.70 = 1,753.70	
			IVA 8% = 140.30			
SUBTOTAL						1,753.70
IVA						140.30
TOTAL						1,894.00

MONEDA : MXN - Peso Mexicano
TIPO DE CAMBIO : 1.0000
FORMA DE PAGO : 28 :DEBITO
METODO DE PAGO :
PUE - PAGO EN UNA SOLA EXHIBICION
CONVENCION DE PAGO : CONTADO

UN MIL OCHOCIENTOS NOVENTA Y CUATRO P
ESOS 00/100 M.N.
SELLO DIGITAL :

XsVVgs5UcGHcmq1V4aRRukw5X7xc5FP436+Eh
MBAFB3PV7sBRQ5ujY29f7E69LWxKkf43P12wa
laKwnQe3YtZt2Twsvbqmg9Syi2MmmI8sfn7PE
zbL8q88A+PwqsIHjvTS2bKGkQjOEvYpwOgB4x
r451e1zK+Am3Sm4meVCzyre4c4tVBH3soiXTb
RK/ZaItKxQsaqNLW1zkHaUQ+fOEd/fbNqiLWk
lMiwxFuAIX1ELzEW5Is6BcAV6ba65PU1VP8CR
3lqwkVIP2YQ+yQxWIE41A1NB17sjlZ4wi2TTG
lL+rpmU5zRx1shcKqfNlXrklYnTiqYxQDntWQ
ELff7GEFA==

FOLIO FISCAL (UUID) :
0DAB006C-1846-46AD-9ED8-FC809C425A2F
FECHA Y HORA DE CERTIFICACION :
2024-05-29T17:32:30



km6lIIjUVGmb3PQRDoedi+ywpEo/HFTex+3lr
nc/tMDYi1MCWR1WEF1V4RkBJe3SJ29A+wNtVK
YamtZIkARo2ulmMiWzMd52NXIIrbXE7EnFVC+
VYAD34kkU7MPKrw8fgyZMuZN9HM25s2uHq5jz
I8yRu+jNJXMKisjwLZonDgfZ1kwZHtha5Pt+t
pjYX9PCHyImXRY8y30LdyhLR28W+9QodsN+v8
b+2oa5Gj6ts++da9T7xMKk1SLuDZol+k6Ur9x
USR1zNfKHggwmSbgEsIKctFjwFkovKrgBsZ1K
PaYRoQmtA==
RFC PROVEEDOR CERTIFICACION :
SED1102088J7

CADENA ORIGINAL DEL COMPLEMENTO DE CE
RTIFICACION DIGITAL DEL SAT :

||1.1|ODAB006C-1846-46AD-9ED8-FC809C4
25A2F|2024-05-29T17:32:30|SED1102088J
7|XsVVgs5UcGHcMq1V4aRRukw5X7xc5FP436+
EhMBAFB3PV7sBKQ5ujY29f7E69LWrKkf43P12
walaKwnQe3YtZt2Twsvbqmc9Syi2MwmI8sfn7
PBzbL8q88A+Pwqs1HjvTS2bKGkQjOEvYpwQgB
4xr451e1zK+Am3Sm4meVCzyre4c4tVBH3soiX
TbRK/ZaItKxQsaqNLW1zkHaUQ+fOEd/fbNqiL
Wk1MiwxFuAIX1ELzEW5Is6BcAV6ba65PU1VP8
CR31gwkVIP2YQ+yQxWIE41A1NB17sjlZ4wi2T
TGLL+rpmU5zRx1shcKqfNLXrkiYnTiQYzQDnt
WQELff7GEFA==|00001000000706199269||

TIPO DE COMPROBANTE : I-INGRESOS

"ESTE DOCUMENTO ES UNA REPRESENTACION
IMPRONTA DE UN CFDI"

Verificación de comprobantes fiscales digitales por internet

RFC del emisor	Nombre o razón social del emisor	RFC del receptor	Nombre o razón social del receptor
SGB0506071S7	SOLUCIONES GASTRONOMICAS DE BAJA CALIFORNIA	UAC681018EG1	UNIVERSIDAD AUTONOMA DE CHIHUAHUA
Folio fiscal	Fecha de expedición	Fecha certificación SAT	PAC que certificó
0DAB006C-1846-46AD-9ED8-FC809C425A2F	2024-05-29T16:32:08	2024-05-29T17:32:30	SED1102088J7
Total del CFDI	Efecto del comprobante	Estado CFDI	Estatus de cancelación
\$1,894.00	Ingreso	Vigente	Cancelable sin aceptación

Imprimir

Juan Salvador Agraz 69 pPiso 12 Santa Fe
 Cuajimalpa, Cuajimalpa CIUDAD DE MEXICO, MEXICO, C.P. 05348
 R.F.C. SCC171019SQ7 Régimen Fiscal 601 General de Ley Personas Morales

Folio Fiscal b0968e01-5c1d-41ba-b0e9-412199fc3838
 Numero de certificado 0000100000509727848
 Lugar, Fecha y Hora Emisión 2024-05-29T22:18:59
 Serie y Folio PESE 50879
 Tipo del Comprobante I Ingreso

LUGAR DE EXPEDICION

Ensenada, BAJA CALIFORNIA, MEXICO C.P. 22860 2024-05-29T22:18:59

REFERENCIA

NOMBRE	R.F.C	REGIMEN FISCAL	DIRECCION	
UNIVERSIDAD AUTONOMA DE CHIHUAHUA	UAC681018EG1	603	ESCORZA No.- 900, COL. CENTRO, CHIHUAHUA, CHIHUAHUA, MEXICO, C.P. 31000	
FECHA DE ENTRADA	FECHA DE SALIDA	HABITACION	RESERVACION	HUESPED
2024/05/29	2024/05/30	PMRES	22005206	SNACK SNACK

Uso CFDI G03 Gastos en general

Clave Producto O Servicio	Numero Identificacion	Cantidad	Clave Unidad	Concepto	Precio Unitario	Importe
90101500	BSNACK	1.00	E48	Bebidas Snack	\$236.10	\$236.10
			Impuesto 002 IVA	TipoFactor Tasa TasaOCuota 0.0800000	\$18.89	

Por Cuenta de Terceros RFC IHP170214UX5 INMOBILIARIA HOTELERA Hotel City Express Plus Ensenada ubicado en Carretera Ensenada-Tijuana KM. 104 No. 5826 Col. E C.P.22760
 PLAZA ENSENADA



IMPORTE CON LETRA
 DOSCIENTOS OCHENTA PESOS 49/100 M.N.
 No. de Serie de Certificado Sat
 00001000000705928441
 SELLO DIGITAL DEL CFDI
 SELLO SAT
 CADENA ORIGINAL DEL COMPLEMENTO DE CERTIFICACION SAT

Subtotal	\$236.10
IVA 8%	\$18.89
SERVICIOS	\$25.50
Total	\$280.49

Moneda MXN PESO MEX
 Tipo de Cambio \$1.00
 Forma de Pago 28 Tarjeta de débito
 Método de Pago PUE Pago en una sola exhibición
 Equivalencia en MXN Pesos Mexicanos: \$280.49

"Este documento es una representación impresa de un CFDI "

Verificación de comprobantes fiscales digitales por internet

RFC del emisor	Nombre o razón social del emisor	RFC del receptor	Nombre o razón social del receptor
SCC171019SQ7	SERVICIOS CENTRALES DE COBRANZA HOTELERA	UAC681018EG1	UNIVERSIDAD AUTONOMA DE CHIHUAHUA
RFC a cuenta de terceros	Nombre a cuenta de terceros	EFOS	
IHP170214UX5	INMOBILIARIA HOTELERA PLAZA ENSENADA		
Folio fiscal	Fecha de expedición	Fecha certificación SAT	PAC que certificó
B0968E01-5C1D-41BA-B0E9-412199FC3838	2024-05-29T20:18:59	2024-05-29T22:23:59	PPD101129EA3
Total del CFDI	Efecto del comprobante	Estado CFDI	Estatus de cancelación
\$254.99	Ingreso	Vigente	Cancelable sin aceptación

Imprimir

Juan Salvador Agraz 69 pPiso 12
 Cuajimalpa, Cuajimalpa
 R.F.C. SCC171019SQ7 Régimen Fiscal 601 General de Ley Personas Morales

Santa Fe
 CIUDAD DE MEXICO, MEXICO, C.P. 05348

Folio Fiscal 8f652752-9b8d-4d36-b4c6-535c71126909
 Numero de certificado 00001000000509727848
 Lugar, Fecha y Hora Emisión 2024-05-30T13:48:01
 Serie y Folio PESE 50929
 Tipo del Comprobante Ingreso

LUGAR DE EXPEDICION

Ensenada, BAJA CALIFORNIA, MEXICO C.P. 22860 2024-05-30T13:48:01

REFERENCIA

87627892

NOMBRE	R.F.C	REGIMEN FISCAL	DIRECCION	
UNIVERSIDAD AUTONOMA DE CHIHUAHUA	UAC681018EG1	603	ESCORZA No.- 900, COL. CENTRO, CHIHUAHUA, CHIHUAHUA, MEXICO, C.P. 31000	
FECHA DE ENTRADA	FECHA DE SALIDA	HABITACION	RESERVACION	HUESPED
2024/05/27	2024/05/30	503	21780664	Gonzalez Aldana Ricardo Aaron

Uso CFDI G03 Gastos en general

Clave Producto O Servicio	Número Identificación	Cantidad	Clave Unidad	Concepto	Precio Unitario	Importe
90111500	HAB	1.00	E48	RENTA HABITACION	\$1,849.00	\$1,849.00
				Impuesto 002 IVA TipoFactor Tasa TasaOCuota 0.0800000	\$147.92	
90111500	HAB	1.00	E48	RENTA HABITACION	\$1,849.00	\$1,849.00
				Impuesto 002 IVA TipoFactor Tasa TasaOCuota 0.0800000	\$147.92	
90111500	HAB	1.00	E48	RENTA HABITACION	\$1,849.00	\$1,849.00
				Impuesto 002 IVA TipoFactor Tasa TasaOCuota 0.0800000	\$147.92	

Por Cuenta de Terceros RFC IHP170214UX5 INMOBILIARIA HOTELERA Hotel City Express Plus Ensenada ubicado en Carretera Ensenada-Tijuana KM. 104 No. 5826 Col. E C.P.22760 PLAZA ENSENADA



IMPORTE CON LETRA
SEIS MIL DOSCIENTOS SESENTA Y OCHO PESOS 11/100 M.N.
No. de Serie de Certificado Sat
00001000000705928441
SELLO DIGITAL DEL CFDI
SELLO SAT
CADENA ORIGINAL DEL COMPLEMENTO DE CERTIFICACION SAT

Subtotal	\$5,547.00
IVA 8%	\$443.76
ISH 5%	\$277.35
Total	\$6,268.11

Moneda MXN PESO MEX
 Tipo de Cambio \$1.00
 Forma de Pago 28 Tarjeta de débito
 Método de Pago PUE Pago en una sola exhibición

Equivalencia en MXN Pesos Mexicanos: \$6,268.11

"Este documento es una representación impresa de un CFDI "

Verificación de comprobantes fiscales digitales por internet

RFC del emisor	Nombre o razón social del emisor	RFC del receptor	Nombre o razón social del receptor
SCC171019SQ7	SERVICIOS CENTRALES DE COBRANZA HOTELERA	UAC681018EG1	UNIVERSIDAD AUTONOMA DE CHIHUAHUA
RFC a cuenta de terceros	Nombre a cuenta de terceros	EFOS	
IHP170214UX5	INMOBILIARIA HOTELERA PLAZA ENSENADA		
Folio fiscal	Fecha de expedición	Fecha certificación SAT	PAC que certificó
8F652752-9B8D-4D36-B4C6-535C71126909	2024-05-30T11:48:01	2024-05-30T13:53:02	PPD101129EA3
Total del CFDI	Efecto del comprobante	Estado CFDI	Estatus de cancelación
\$6,268.11	Ingreso	Vigente	Cancelable sin aceptación

Imprimir

Emisor:
MERA TIJUANA
MT181214JQ6
Regimen:601-General de Ley Personas Morales
Tipo Comprobante: I-Ingreso

Sucursal:
BOL CORONA
CP:22435
CARRETERA AEROPUERTO S/N,S/N,LOC AL-14,NUEVA TIJUANA,TIJUANA, BAJA CALIFORNIA,

RECEPTOR

NOMBRE O RAZON SOCIAL

UNIVERSIDAD AUTONOMA DE CHIHUAHUA
UAC681018EG1
Régimen Fiscal:603-Personas Morales con Fines no Lucrativos
C.P.:31000
Residencia Fiscal:

DATOS DE PAGO

USO CFDI: G03-Gastos en general
MONEDA: MXN
TIPO DE CAMBIO: 0.00

FOLIO FISCAL:

467C1087-67E1-48CA-AA13-A639174C7662

NO. DE SERIE DEL CERTIFICADO DEL SAT:

00001000000507247013

FECHA Y HORA DE CERTIFICACIÓN:

2024-05-30 18:02:29

FECHA DE EMISIÓN:

2024-05-30 17:02:28

LUGAR DE EXPEDICIÓN:

22464

FOLIO: 2243

SERIE: FBLCTIJ

EXPORTACIÓN:

01-No aplica

CONCEPTOS

IDENTIFICADOR	CLAVE PROD/SERV	DESCRIPCIÓN	CANTIDAD	UNIDAD	PRECIO UNITARIO	DESCUENTO	IMPUESTO TRASLADADO	IMPUESTO RETENCIÓN	IMPORTE
	90101500	Consumo alimentos y bebidas ticket:26387 Fecha de Consumo 2024-05-30 00:00:00	1.00	E48	\$226.85	\$0.00	\$18.15	\$0.00	\$226.85

TOTAL CON LETRA

((DOSCIENTOS CUARENTA Y CINCO PESOS 00/100 M.N.))
MÉTODO DE PAGO: PUE - Pago en una sola exhibición
FORMA DE PAGO:28 - Tarjeta de débito

TOTAL

SUBTOTAL: \$226.85
DESCUENTO:
IMP.TRASLADADOS: \$18.15
TOTAL \$245.00 MXN

SELLO DIGITAL DEL EMISOR:

kMDO083AobUxJMAZ4y/fKjfst72U4wlwfgesDbNwzUth361AvZox6BP0KRe67eD9rPAmfLGHUT+H17uCgnDS89Cff0K0XjhbqUw23Bcaa7jypZL0IPrfJFUcmTpw2rM0v0ei91KRH63QvUG89sdC2TQChrdCwLCOvJMDaafWqRq78WeBh3Zx8ac1LB9tvcvNluYnEz6Pu1UqsOz9wsb4clqSTcF+7ar2vYBYKJmN3dHjoNUXpY/Cj9Mu0DxPLJTVVWtBgaqD7/LLRkPqKmAhnQCCPNuanCurH2INBagZqNuVwosfSTW9vHPd4EdQXmWf54Jg9H46SfAUqfAbA==

SELLO DEL SAT:

AHnW4oYxav0H2sJQfCjf4zaHWF7LqJDn2z2M+Ggydo11OoMSqazxh5+qRWY+adw0i2vkJUcKG7qT4pPgJArvVJZeuevStUuzFwTIdFDgV28KmlAdzJErVs4LRTcMQYFzA/EehvXa54ts/AXAVI2/szmn4Q0ii42CawCHSvLbMMu588+fK611IIB2DciqV2N3B3zn7TaT8hXm8ddLRm4RAHII6rK8XwJTIXSPVxLkfyQ6g6vJBv5pp4hG5ZO+QBFJzvcyU4abFUrpTu4gedaQ5W7TWDYz6foZZs6ksTuW3Z0NpbqN7xA6WCA DaP8K8hxi6NIN3I2H/WjMQN6zEw==



CADENA ORIGINAL DEL COMPLEMENTO DE CERTIFICACIÓN DIGITAL DEL SAT:

||1.1|467c1087-67e1-48ca-aa13-a639174c7662|2024-05-30T18:02:29|CAD100607RY8|kMDO063AobUxJMAZ4y/fKjfst72U4wlwfgesDbNwzUth361AvZox6BP0KRe67eD9rPAmfLGHUT+H17uCgnDS89Cff0K0XjhbqUw23Bcaa7jypZL0IPrfJFUcmTpw2rM0v0ei91KRH63QvUG89sdC2TQChrdCwLCOvJMDaafWqRq78WeBh3Zx8ac1LB9tvcvNluYnEz6Pu1UqsOz9wsb4clqSTcF+7ar2vYBYKJmN3dHjoNUXpY/Cj9Mu0DxPLJTVVWtBgaqD7/LLRkPqKmAhnQCCPNuanCurH2INBagZqNuVwosfSTW9vHPd4EdQXmWf54Jg9H46SfAUqfAbA==|00001000000507247013||

Este documento es una representación impresa de un CFDI

Método de pago PUE - Pago en una sola exhibición | Forma de Pago 28 - Tarjeta de débito

No. de serie del certificado del emisor

00001000000700105041

Timbrado por: Certus Aplicaciones Digitales S.A. de C.V. No. PAC 55708

Verificación de comprobantes fiscales digitales por internet

RFC del emisor	Nombre o razón social del emisor	RFC del receptor	Nombre o razón social del receptor
MT1181214JQ6	MERA TIJUANA	UAC681018EG1	UNIVERSIDAD AUTONOMA DE CHIHUAHUA
Folio fiscal	Fecha de expedición	Fecha certificación SAT	PAC que certificó
467C1087-67E1-48CA-AA13-A639174C7662	2024-05-30T17:02:28	2024-05-30T18:02:29	CAD100607RY8
Total del CFDI	Efecto del comprobante	Estado CFDI	Estatus de cancelación
\$245.00	Ingreso	Vigente	Cancelable sin aceptación

Imprimir

Juan Salvador Agraz 69 pPiso 12 Santa Fe
 Cuajimalpa, Cuajimalpa CIUDAD DE MEXICO, MEXICO, C.P. 05348
 R.F.C. SCC171019SQ7 Régimen Fiscal 601 General de Ley Personas Morales

Folio Fiscal 24d1b9d9-5c47-43e1-9677-fb0268bca98b
 Numero de certificado 0000100000509727848
 Lugar, Fecha y Hora Emisión 2024-05-30T15:08:10
 Serie y Folio PESE 50930
 Tipo del Comprobante I Ingreso

LUGAR DE EXPEDICION

Ensenada, BAJA CALIFORNIA, MEXICO C.P. 22860 2024-05-30T15:08:10

REFERENCIA

NOMBRE	R.F.C	REGIMEN FISCAL	DIRECCION	
UNIVERSIDAD AUTONOMA DE CHIHUAHUA	UAC681018EG1	603	ESCORZA No.- 900, COL. CENTRO, CHIHUAHUA, CHIHUAHUA, MEXICO, C.P. 31000	
FECHA DE ENTRADA	FECHA DE SALIDA	HABITACION	RESERVACION	HUESPED
2024/05/30	2024/05/31	PMRES	22006710	SNACK SNACK

Uso CFDI G03 Gastos en general

Clave Producto o Servicio	Número Identificación	Cantidad	Clave Unidad	Concepto	Precio Unitario	Importe
90101500	ADELI	1.00	E48	Alimentos Deli	\$296.30	\$296.30
			Impuesto 002 IVA	TipoFactor Tasa TasaOCuota 0.0800000	\$23.70	

Por Cuenta de Terceros RFC IHP170214UX5 INMOBILIARIA HOTELERA Hotel City Express Plus Ensenada ubicado en Carretera Ensenada-Tijuana KM. 104 No. 5826 Col. E C.P.22760



IMPORTE CON LETRA
TRESCIENTOS CINCUENTA Y DOS PESOS 00/100 M.N.
No. de Serie de Certificado Sat
00001000000705928441
SELLO DIGITAL DEL CFDI
SELLO SAT
CADENA ORIGINAL DEL COMPLEMENTO DE CERTIFICACION SAT

Subtotal	\$296.30
IVA 8%	\$23.70
SERVICIOS	\$32.00
Total	\$352.00

Moneda MXN PESO MEX
 Tipo de Cambio \$1.00
 Forma de Pago 28 Tarjeta de débito
 Método de Pago PUE Pago en una sola exhibición
 Equivalencia en MXN Pesos Mexicanos: \$352.00

"Este documento es una representación impresa de un CFDI "

Serie Folio
KCUU 258341
Fecha y hora de emisión
30/05/2024 22:34:03
Lugar de expedición: 31384
Exportación: 01 No Aplica

601 Régimen General de Ley Personas Morales

CFDIs Relacionados | Tipo de Relación: 04 - Sustitución de los CFDI previos | UUIDs: 1 - 6e5c8515-ad56-45f6-8f00-a267a0fcedf6 |

Información del Cliente	Uso del CFDI	Información adicional
UNIVERSIDAD AUTONOMA DE CHIHUAHUA	G03 - Gastos en general	No. de Certificado: 00001000000705302115
R.F.C.: UAC681018EG1	Moneda: MXN	Método de Pago: PUE - Pago en una sola exhibición
Domicilio Fiscal Receptor: C.P.31000	Orden de Compra:	Forma de Pago: 28 - Tarjeta de Débito
Dirección: ESCORZA, No. 900, Col. Zona Centro, Chihuahua, CHH, MEX, C.P.: 31000		Condiciones de Pago:
Régimen Receptor: 603 - Personas Morales con Fines no Lucrativos		

SECCIÓN DE CONCEPTOS DEL COMPROBANTE

Código	Descripción	Cantidad	Clave Unidad	Valor Unitario	Importe	Descuento
000-00001	Pago de Estacionamiento Código SAT: 78111807 Unidad: Unidad de servicio Objeto Impuesto: 02 - Sí objeto de impuesto	1 Baselmp:	E48 \$ \$ 672.41 +	672.41 \$ IVA	672.41 \$ 16 %	0.00 \$ 107.59
Sub Total	+	Impuestos Trasladados	-	Descuento	= Total	
\$ 672.41	Base: \$672.41 IVA	16 %	\$ 107.59	\$	0.00	\$ 780.00

Observaciones:

SECCIÓN DE TIMBRE FISCAL

R.F.C. del PAC SNF171020F3A	Folio Fiscal b073cba7-14b7-4c42-9775-b2ae8173e038	No. Certificado SAT 00001000000518812364	Fecha y hora de Certificación 31/05/2024 09:45:16
--------------------------------	--	---	--



Sello Digital del Emisor:

AgcL1YR7N2nTckhU2n29gUD4qWTF3jL3aMRPpzu4e7L
BDqyyNhbLrsBp1Nc4CoxMqE1Cq0sd+suGSPFHcGRECms
dqIn19PhaLORneINW9ACIdS4bcGaAVk80Cmcmo81fms
GcjV3QqF9sF53gBfeNk030gk0+EMIdyrcO/2V8eSNW
I+agRaIKSfweCWR3FPUNE/cn7vs3K0CnxInX211G0M3
8jw1jC/hUNNELv98V72RJMdvG1QfzPHCMWvy+R1G/QusI
b06CMmLR0/GoCkx2GCREW8Cv4SV8mXzJ+u1+Tvs3eD
Rax0Uzh8ZELKZ0AATTU4Cv0XQ==

Sello Digital del SAT:

RJvg6L1JFM/cL8rH0hdHLck5L8chN2/AF201wN80D
nR1s2dqWUepRPIj6hWmN7cAwtebt QlhaosF#0LM1S
C7baXh9u9U1qj75xK3Tva5LmeCkK0xy ahXN12y08R0SK
Y8KXVStVMISkucA60F1-SUC0042K08MPa2Rt6/4VY5T5
ngtpk2D13qF8p1D03j2scdRNEWg6811C1Iqur+VURaJ
c8t6bc270K4y08RPFpIs4msHLEIk3ypLMTIKBOLRqM1
NBv9CH7ITOKH1Pvg-bY8pmfYhnm5TGM78Ln2p7Yub4S
p0uc81w003b11TbNy//R5EMKaz2==

Cadena Original del Complemento de certificación digital del SAT:

111.11b073cba7-14b7-4c42-9775-b2ae8173e038120
2f-35-31T03v45114EMF171020F3A14qL1V47m2bTab
K22baRUDqk7H03y3LmK8p0at7180Dpwy5mb133p1
N=40andqgdiQ60+CmG3FF8c685C~dq7H19P+LORou
Ihm1L0I85th0c213v0HPCXm11LmK03yV0qFp1P85y
5f0WFO2c0k0+M1DyrcO/2V8eSNW-qaRaIKSfweC
F5SPCFE/aw7va3R12wInRT116tDM39jrc/C/hUNNELv
98V72RJMdvG1QfzPHCMWvy+R1G/QusIb06CMmLR0/GoC
kx2GCREW8Cv4SV8mXzJ+u1+Tvs3eDRax0Uzh8ZELKZ0A
ATTU4Cv0XQ=1100010000051881236411



OMA AEROPUERTO
CHIHUAHUA
Estacionamiento de
Corta Estancia

Solicita tu factura:
parking.oma.aero
o al correo
cuuestacionamiento@
oma.aero

24CUUTACE011024216
30/05/2024

NUM.TERMINAL: 4-011
NUM.OPERACION: 3932
COBRO ESTANCIA
Boleto A2
27/05/24 06:51 04006

MATRICULA: FTW81?

Fecha de Entrada:
27/05/2024 06:51:33 a. m.
Fecha de Pago:
30/05/2024 10:34:03 p. m.
Duración Tarifa:
96:00

IMPORTE : \$780.00
DATAFONO: \$780.00

BASE : \$672.41
IVA : \$107.59

TOTAL : \$780.00

OMA LOGISTICA
SA DE CV

GRACIAS POR
SU VISITA



OMA AEROPUERTO
CUU-CHIHUAHUA
27/05/2024 06:51:33 04006 0
FTW81? 45474 A2



LARGA ESTANCIA

El Aeropuerto de Chihuahua no se hace
responsable por robo de objetos en los exhibitos
ni por robo total o parcial ni daños causados por
terceros o de otras naturalezas

Verificación de comprobantes fiscales digitales por internet

RFC del emisor	Nombre o razón social del emisor	RFC del receptor	Nombre o razón social del receptor
OLO1112061Y2	OMA LOGISTICA	UAC681018EG1	UNIVERSIDAD AUTONOMA DE CHIHUAHUA

Folio fiscal	Fecha de expedición	Fecha certificación SAT	PAC que certificó
B073CBA7-14B7-4C42-9775-B2AE8173E038	2024-05-30T22:34:03	2024-05-31T09:45:16	SNF171020F3A

Montal del CFDI	Efecto del comprobante	Estado CFDI	Estatus de cancelación
\$780.00	Ingreso	Vigente	Cancelable sin aceptación

Imprimir

SOCIEDAD MEXICANA DE ADMINISTRACIÓN AGROPECUARIA, A.C.
PERIODO 2022 - 2025

Hermosillo, Sonora, 31 de agosto de 2023

D. Ph Alfredo Pinedo Álvarez
Director de la Facultad de Zootecnia y Ecología

M.A.R.H. Jorge Alberto Sánchez Bernal
Director de la Facultad de Ciencias Agrícolas y Forestales

Dr. Ricardo Aarón González Aldana
Director de la Facultad de Ciencias Agrotecnológicas
Universidad Autónoma de Chihuahua

Presentes

Estimados Dres. Pinedo, Sánchez y González

En atención a su comunicado de fecha 29 de junio del año en curso en donde solicita a la Sociedad Mexicana de Administración Agropecuaria, A.C. (SOMEXAA, A.C.) la sede para la organización del XXXVII Congreso Internacional de Empresas Agropecuarias 2025, le comunico que, en reunión del Consejo de Honor y Justicia de nuestra asociación, esta Sociedad acordó: **"Otorgar la sede a la Universidad Autónoma de Chihuahua para la organización del XXXVII Congreso Internacional en Administración de Empresas Agropecuarias (CIAEA) a celebrarse los días 26, 27, 28 y 29 de mayo de 2025 en la ciudad de Chihuahua, Chih"**.

Los argumentos vertidos por ustedes en su solicitud fueron convincentes para lograr este acuerdo.

La organización de estos eventos internacionales, como Ustedes saben, requiere de comunicación directa y frecuente por lo que se ha nombrado al **Dr. Ricardo Aarón González Aldana**, como enlace a fin de que se tenga conocimiento de los contactos oficiales más cercanos.

SOMEXAA, A.C. es una asociación que agrupa a más de 300 profesores e investigadores de diferentes instituciones de educación superior y centros de investigación nacional e internacional en el área de los agronegocios y cuenta con un órgano oficial que es la Revista Mexicana de Agronegocios con ISSN 1405-9282 y reconocida por varios índices nacionales e internacionales.

Sin otro particular de momento, aprovecho para saludarles y reiterarles mis más distinguidas consideraciones

Atentamente

M.A. Rafael Retes López
Presidente SOMEXAA 2022 - 2025

C.c.p. Consejo de Honor y Justicia, SOMEXAA, A.C.
Archivo

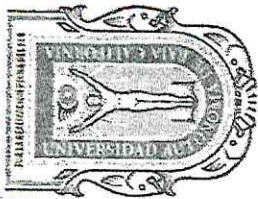

LA SOCIEDAD MEXICANA DE ADMINISTRACIÓN AGROPECUARIA, A.C.
Y
LA UNIVERSIDAD AUTÓNOMA DE BAJA CALIFORNIA



Otorga la presente:

COMSIFANOLA

a:

AARON GONZÁLEZ

Por su participación como parte del

COMITÉ ORGANIZADOR

Como responsable de la organización del XXXVI Congreso Internacional en Administración de Empresas Agropecuarias (CIAEA) "Estrategias agroalimentarias emergentes para el desarrollo rural sostenible"

Ensenada, Baja California, México, del 27 al 29 de mayo del 2024.

**DR. LUIS ALBERTO MORALES
 ZAMORANO**
 Coordinador General

MTRO. RAFAEL RETES LÓPEZ
 Presidente de SOMEXAA

facebook



Facultad de Ciencias
Agrotecnológicas

29 min ·

Durante esta semana, el Director de #FACIATEC acudió al XXXVI Congreso Internacional en Administración de Empresas Agropecuarias de la Sociedad Mexicana de Administración Agropecuaria, A. C. en Ensenada, B.C. con el propósito de que la Universidad Autónoma de Chihuahua sea sede del mismo en el 2025.

#InvestigarProducirSuperarse

@seguidores

Facultad de Zootecnia y Ecología
Facultad de Ciencias Agrícolas y Forestales - UACH
Faciatec Extension-Difusion
Faciatec Ext Cuauhtemoc
Licenciado en Adiministración Agrotecnológica
Faciatec Uach Cuauhtémoc
FACIATEC Posgrado

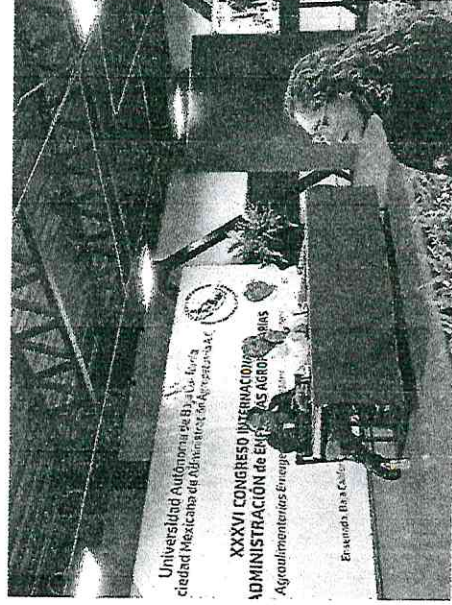
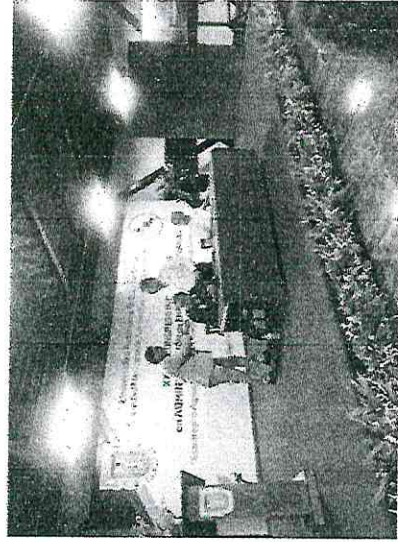
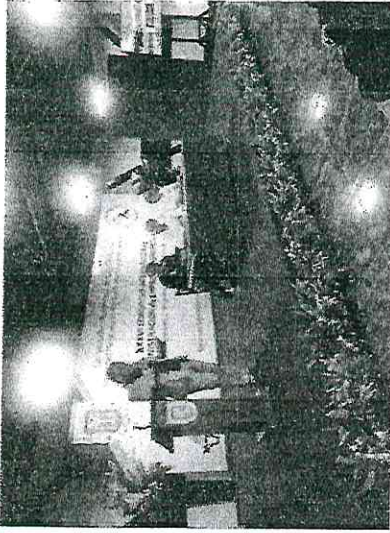

 **Facultad de Ciencias Agrotecnológicas** ... 31 min · 🌐

Se realizo una reunión entre la Dra. Diana Celaya Tentori, directora del CEVIT - Centro de Estudios Vitivinícolas del CETYS Universidad Cam... Ver más



 Libécula Verde y 6 personas más

 **Facultad de Ciencias Agrotecnológicas** ... 29 min · 🌐

Se realizo una reunión entre la Dra. Diana Celaya Tentori, directora del CEVIT - Centro de Estudios Vitivinícolas del CETYS Universidad Campus Ensenada y el Dr. Aarón González, Director de #FACIATEC para conocer los proyectos que se desarrollan actualmente, la oferta de educación continua y los servicios que se ofrecen a la #industriavitivinicola. También, se firmó un convenio de colaboración para fortalecer las competencias y capacidades de los profesionistas para la industria de la #uva y el #vino, así como la generación y transferencia de conocimiento que de impulso al crecimiento de la #vitivinicultura y la #produccióndevinos entre ambos estados.

Esta colaboración permitirá realizar actividades de intercambio estudiantil, prácticas profesionales, estancias de investigación y elaboración de proyectos de investigación en conjunto.

- #InvestigarProducirSuperarse
- @seguidores
- Universidad Autónoma de Chihuahua
- Faciatec Extension-Difusion
- Faciatec Ext Cuauhtemoc
- Licenciado en Administración Agrotecnológica
- Faciatec Uach Cuauhtémoc
- FACIATEC Posgrado





Usr: Angelina Solórzano
Rep: rptPoliza

UNIVERSIDAD AUTÓNOMA DE CHIHUAHUA CHIHUAHUA

Póliza: D09060 Del 03/06/2024

Fecha y hora de Impresión | 09/jul./2024
10:47 a. m.
Página | 1

Concepto: GP UF 4300 CR-7560 VIATICOS RICARDO GONZALEZ, ENSENADA B.C, 27-30 MAYO, Folio Comprobación de Gasto:
1373 Gasto por Comprobar: 1166

Beneficiario: **GONZÁLEZ ALDANA RICARDO AARÓN**

**Folio / Cheque : SPEI
4253**

No	Cuenta	Descripción de la cuenta	Cargo	Abono	Concepto del movimiento
0001	8240-1489U-UACH24-4300-37501-1	Viáticos en el país G. Corriente	\$448.01		FF:1489U, GC GONZÁLEZ ALDANA RICARDO AARÓN
0002	8240-1489U-UACH24-4300-37501-1	Viáticos en el país G. Corriente	\$883.01		FF:1489U, GC GONZÁLEZ ALDANA RICARDO AARÓN
0003	8240-1489U-UACH24-4300-37501-1	Viáticos en el país G. Corriente	\$203.00		FF:1489U, GC GONZÁLEZ ALDANA RICARDO AARÓN
0004	8240-1489U-UACH24-4300-37501-1	Viáticos en el país G. Corriente	\$275.00		FF:1489U, GC GONZÁLEZ ALDANA RICARDO AARÓN
0005	8240-1489U-UACH24-4300-37501-1	Viáticos en el país G. Corriente	\$1,894.00		FF:1489U, GC GONZÁLEZ ALDANA RICARDO AARÓN
0006	8240-1489U-UACH24-4300-37501-1	Viáticos en el país G. Corriente	\$254.99		FF:1489U, GC GONZÁLEZ ALDANA RICARDO AARÓN
0007	8240-1489U-UACH24-4300-37501-1	Viáticos en el país G. Corriente	\$5,990.76		FF:1489U, GC GONZÁLEZ ALDANA RICARDO AARÓN
0008	8240-1489U-UACH24-4300-37501-1	Viáticos en el país G. Corriente	\$277.35		FF:1489U, GC GONZÁLEZ ALDANA RICARDO AARÓN
0009	8240-1489U-UACH24-4300-37501-1	Viáticos en el país G. Corriente	\$245.00		FF:1489U, GC GONZÁLEZ ALDANA RICARDO AARÓN
0010	8240-1489U-UACH24-4300-37501-1	Viáticos en el país G. Corriente	\$320.00		FF:1489U, GC GONZÁLEZ ALDANA RICARDO AARÓN
0011	8240-1489U-UACH24-4300-37901-1	Otros servicios de traslado y hospedaje	\$780.00		FF:1489U, GC GONZÁLEZ ALDANA RICARDO AARÓN
0012	8220-1489U-UACH24-4300-37501-1	Viáticos en el país G. Corriente		\$448.01	FF:1489U, GC GONZÁLEZ ALDANA RICARDO AARÓN
0013	8220-1489U-UACH24-4300-37501-1	Viáticos en el país G. Corriente		\$883.01	FF:1489U, GC GONZÁLEZ ALDANA RICARDO AARÓN
0014	8220-1489U-UACH24-4300-37501-1	Viáticos en el país G. Corriente		\$203.00	FF:1489U, GC GONZÁLEZ ALDANA RICARDO AARÓN
0015	8220-1489U-UACH24-4300-37501-1	Viáticos en el país G. Corriente		\$275.00	FF:1489U, GC GONZÁLEZ ALDANA RICARDO AARÓN
0016	8220-1489U-UACH24-4300-37501-1	Viáticos en el país G. Corriente		\$1,894.00	FF:1489U, GC GONZÁLEZ ALDANA RICARDO AARÓN
0017	8220-1489U-UACH24-4300-37501-1	Viáticos en el país G. Corriente		\$254.99	FF:1489U, GC GONZÁLEZ ALDANA RICARDO AARÓN
0018	8220-1489U-UACH24-4300-37501-1	Viáticos en el país G. Corriente		\$5,990.76	FF:1489U, GC GONZÁLEZ ALDANA RICARDO AARÓN
0019	8220-1489U-UACH24-4300-37501-1	Viáticos en el país G. Corriente		\$277.35	FF:1489U, GC GONZÁLEZ ALDANA RICARDO AARÓN
0020	8220-1489U-UACH24-4300-37501-1	Viáticos en el país G. Corriente		\$245.00	FF:1489U, GC GONZÁLEZ ALDANA RICARDO AARÓN
0021	8220-1489U-UACH24-4300-37501-1	Viáticos en el país G. Corriente		\$320.00	FF:1489U, GC GONZÁLEZ ALDANA RICARDO AARÓN
0022	8220-1489U-UACH24-4300-37901-1	Otros servicios de traslado y hospedaje		\$780.00	FF:1489U, GC GONZÁLEZ ALDANA RICARDO AARÓN
0023	8250-1489U-UACH24-4300-37501-1	Viáticos en el país G. Corriente	\$448.01		FF:1489U, GD GONZÁLEZ ALDANA RICARDO AARÓN, Folio: 11773, Factura: 260C06
0024	8250-1489U-UACH24-4300-37501-1	Viáticos en el país G. Corriente	\$883.01		FF:1489U, GD GONZÁLEZ ALDANA RICARDO AARÓN, Folio: 11774, Factura: C37BB
0025	8250-1489U-UACH24-4300-37501-1	Viáticos en el país G. Corriente	\$203.00		FF:1489U, GD GONZÁLEZ ALDANA RICARDO AARÓN, Folio: 11775, Factura: 5EA07E
0026	8250-1489U-UACH24-4300-37501-1	Viáticos en el país G. Corriente	\$275.00		FF:1489U, GD GONZÁLEZ ALDANA RICARDO AARÓN, Folio: 11776, Factura: 2622B
0027	8250-1489U-UACH24-4300-37501-1	Viáticos en el país G. Corriente	\$1,894.00		FF:1489U, GD GONZÁLEZ ALDANA RICARDO AARÓN, Folio: 11793, Factura: 25A2F
0028	8250-1489U-UACH24-4300-37501-1	Viáticos en el país G. Corriente	\$254.99		FF:1489U, GD GONZÁLEZ ALDANA RICARDO AARÓN, Folio: 11794, Factura: C3838
0029	8250-1489U-UACH24-4300-37501-1	Viáticos en el país G. Corriente	\$5,990.76		FF:1489U, GD GONZÁLEZ ALDANA RICARDO AARÓN, Folio: 11796, Factura: 26909
0030	8250-1489U-UACH24-4300-37501-1	Viáticos en el país G. Corriente	\$277.35		FF:1489U, GD GONZÁLEZ ALDANA RICARDO AARÓN, Folio: 11796, Factura: 26909
0031	8250-1489U-UACH24-4300-37501-1	Viáticos en el país G. Corriente	\$245.00		FF:1489U, GD GONZÁLEZ ALDANA RICARDO AARÓN, Folio: 11798, Factura: C7662
0032	8250-1489U-UACH24-4300-37501-1	Viáticos en el país G. Corriente	\$320.00		FF:1489U, GD GONZÁLEZ ALDANA RICARDO AARÓN, Folio: 11799, Factura: BCA98B
0033	8250-1489U-UACH24-4300-37901-1	Otros servicios de traslado y hospedaje	\$780.00		FF:1489U, GD GONZÁLEZ ALDANA RICARDO AARÓN, Folio: 13147, Factura: 3e038



Usr: Angelina Solórzano
Rep: rptPoliza

UNIVERSIDAD AUTÓNOMA DE CHIHUAHUA CHIHUAHUA

Póliza: D09060 Del 03/06/2024

Fecha y hora de Impresión 09/jul./2024 10:47 a. m.
Página 2

Concepto: GP UF 4300 CR-7560 VIATICOS RICARDO GONZALEZ, ENSENADA B.C, 27-30 MAYO, Folio Comprobación de Gasto:
1373 Gasto por Comprobar: 1166

Beneficiario: **GONZÁLEZ ALDANA RICARDO AARÓN**

**Folio / Cheque : SPEI
4253**

No	Cuenta	Descripción de la cuenta	Cargo	Abono	Concepto del movimiento
0034	8240-1489U-UACH24-4300-37501-1	Viáticos en el país G. Corriente		\$448.01	FF:1489U, GD GONZÁLEZ ALDANA RICARDO AARÓN, Folio: 11773, Factura: 260C06
0035	8240-1489U-UACH24-4300-37501-1	Viáticos en el país G. Corriente		\$883.01	FF:1489U, GD GONZÁLEZ ALDANA RICARDO AARÓN, Folio: 11774, Factura: C37BB
0036	8240-1489U-UACH24-4300-37501-1	Viáticos en el país G. Corriente		\$203.00	FF:1489U, GD GONZÁLEZ ALDANA RICARDO AARÓN, Folio: 11775, Factura: 5EA07E
0037	8240-1489U-UACH24-4300-37501-1	Viáticos en el país G. Corriente		\$275.00	FF:1489U, GD GONZÁLEZ ALDANA RICARDO AARÓN, Folio: 11776, Factura: 2622B
0038	8240-1489U-UACH24-4300-37501-1	Viáticos en el país G. Corriente		\$1,894.00	FF:1489U, GD GONZÁLEZ ALDANA RICARDO AARÓN, Folio: 11793, Factura: 25A2F
0039	8240-1489U-UACH24-4300-37501-1	Viáticos en el país G. Corriente		\$254.99	FF:1489U, GD GONZÁLEZ ALDANA RICARDO AARÓN, Folio: 11794, Factura: C3838
0040	8240-1489U-UACH24-4300-37501-1	Viáticos en el país G. Corriente		\$5,990.76	FF:1489U, GD GONZÁLEZ ALDANA RICARDO AARÓN, Folio: 11796, Factura: 26909
0041	8240-1489U-UACH24-4300-37501-1	Viáticos en el país G. Corriente		\$277.35	FF:1489U, GD GONZÁLEZ ALDANA RICARDO AARÓN, Folio: 11796, Factura: 26909
0042	8240-1489U-UACH24-4300-37501-1	Viáticos en el país G. Corriente		\$245.00	FF:1489U, GD GONZÁLEZ ALDANA RICARDO AARÓN, Folio: 11798, Factura: C7662
0043	8240-1489U-UACH24-4300-37501-1	Viáticos en el país G. Corriente		\$320.00	FF:1489U, GD GONZÁLEZ ALDANA RICARDO AARÓN, Folio: 11799, Factura: BCA98B
0044	8240-1489U-UACH24-4300-37901-1	Otros servicios de traslado y hospedaje		\$780.00	FF:1489U, GD GONZÁLEZ ALDANA RICARDO AARÓN, Folio: 13147, Factura: 3e038
0045	5137-37901	Otros servicios de traslado y hospedaje	\$780.00		FF:1489U, GD GONZÁLEZ ALDANA RICARDO AARÓN, Folio: 13147, Factura: 3e038
0046	5137-37501	Viáticos en el país	\$448.01		FF:1489U, GD GONZÁLEZ ALDANA RICARDO AARÓN, Folio: 11773, Factura: 260C06
0047	5137-37501	Viáticos en el país	\$883.01		FF:1489U, GD GONZÁLEZ ALDANA RICARDO AARÓN, Folio: 11774, Factura: C37BB
0048	5137-37501	Viáticos en el país	\$203.00		FF:1489U, GD GONZÁLEZ ALDANA RICARDO AARÓN, Folio: 11775, Factura: 5EA07E
0049	5137-37501	Viáticos en el país	\$275.00		FF:1489U, GD GONZÁLEZ ALDANA RICARDO AARÓN, Folio: 11776, Factura: 2622B
0050	5137-37501	Viáticos en el país	\$1,894.00		FF:1489U, GD GONZÁLEZ ALDANA RICARDO AARÓN, Folio: 11793, Factura: 25A2F
0051	5137-37501	Viáticos en el país	\$254.99		FF:1489U, GD GONZÁLEZ ALDANA RICARDO AARÓN, Folio: 11794, Factura: C3838
0052	5137-37501	Viáticos en el país	\$6,268.11		FF:1489U, GD GONZÁLEZ ALDANA RICARDO AARÓN, Folio: 11796, Factura: 26909
0053	5137-37501	Viáticos en el país	\$245.00		FF:1489U, GD GONZÁLEZ ALDANA RICARDO AARÓN, Folio: 11798, Factura: C7662
0054	5137-37501	Viáticos en el país	\$320.00		FF:1489U, GD GONZÁLEZ ALDANA RICARDO AARÓN, Folio: 11799, Factura: BCA98B
0055	2112-1-000001	PROVEEDOR GLOBAL		\$448.01	FF:1489U, GD GONZÁLEZ ALDANA RICARDO AARÓN, Folio: 11773, Factura: 260C06
0056	2112-1-000001	PROVEEDOR GLOBAL		\$883.01	FF:1489U, GD GONZÁLEZ ALDANA RICARDO AARÓN, Folio: 11774, Factura: C37BB
0057	2112-1-000001	PROVEEDOR GLOBAL		\$203.00	FF:1489U, GD GONZÁLEZ ALDANA RICARDO AARÓN, Folio: 11775, Factura: 5EA07E
0058	2112-1-000001	PROVEEDOR GLOBAL		\$275.00	FF:1489U, GD GONZÁLEZ ALDANA RICARDO AARÓN, Folio: 11776, Factura: 2622B
0059	2112-1-000001	PROVEEDOR GLOBAL		\$1,894.00	FF:1489U, GD GONZÁLEZ ALDANA RICARDO AARÓN, Folio: 11793, Factura: 25A2F
0060	2112-1-000001	PROVEEDOR GLOBAL		\$254.99	FF:1489U, GD GONZÁLEZ ALDANA RICARDO AARÓN, Folio: 11794, Factura: C3838
0061	2112-1-000001	PROVEEDOR GLOBAL		\$6,268.11	FF:1489U, GD GONZÁLEZ ALDANA RICARDO AARÓN, Folio: 11796, Factura: 26909
0062	2112-1-000001	PROVEEDOR GLOBAL		\$245.00	FF:1489U, GD GONZÁLEZ ALDANA RICARDO AARÓN, Folio: 11798, Factura: C7662
0063	2112-1-000001	PROVEEDOR GLOBAL		\$320.00	FF:1489U, GD GONZÁLEZ ALDANA RICARDO AARÓN, Folio: 11799, Factura: BCA98B
0064	2112-1-000001	PROVEEDOR GLOBAL		\$780.00	FF:1489U, GD GONZÁLEZ ALDANA RICARDO AARÓN, Folio: 13147, Factura: 3e038
0065	8260-1489U-UACH24-4300-37501-1	Viáticos en el país G. Corriente	\$448.01		FF:1489U, GE GONZÁLEZ ALDANA RICARDO AARÓN
0066	8260-1489U-UACH24-4300-37501-1	Viáticos en el país G. Corriente	\$883.01		FF:1489U, GE GONZÁLEZ ALDANA RICARDO AARÓN
0067	8260-1489U-UACH24-4300-37501-1	Viáticos en el país G. Corriente	\$203.00		FF:1489U, GE GONZÁLEZ ALDANA RICARDO AARÓN
0068	8260-1489U-UACH24-4300-37501-1	Viáticos en el país G. Corriente	\$275.00		FF:1489U, GE GONZÁLEZ ALDANA RICARDO AARÓN
0069	8260-1489U-UACH24-4300-37501-1	Viáticos en el país G. Corriente	\$1,894.00		FF:1489U, GE GONZÁLEZ ALDANA RICARDO AARÓN
0070	8260-1489U-UACH24-4300-37501-1	Viáticos en el país G. Corriente	\$254.99		FF:1489U, GE GONZÁLEZ ALDANA RICARDO AARÓN



Usr: Angelina Solórzano
Rep: rptPoliza

UNIVERSIDAD AUTÓNOMA DE CHIHUAHUA CHIHUAHUA

Póliza: D09060 Del 03/06/2024

Fecha y hora de Impresión | 09/jul./2024 10:47 a. m.
Página | 3

Concepto: GP UF 4300 CR-7560 VIATICOS RICARDO GONZALEZ, ENSENADA B.C, 27-30 MAYO, Folio Comprobación de Gasto: 1373 Gasto por Comprobar: 1166

Beneficiario: **GONZÁLEZ ALDANA RICARDO AARÓN**

**Folio / Cheque : SPEI
4253**

No	Cuenta	Descripción de la cuenta	Cargo	Abono	Concepto del movimiento
0071	8260-1489U-UACH24-4300-37501-1	Viáticos en el país G. Corriente	\$5,990.76		FF:1489U, GE GONZÁLEZ ALDANA RICARDO AARÓN
0072	8260-1489U-UACH24-4300-37501-1	Viáticos en el país G. Corriente	\$277.35		FF:1489U, GE GONZÁLEZ ALDANA RICARDO AARÓN
0073	8260-1489U-UACH24-4300-37501-1	Viáticos en el país G. Corriente	\$245.00		FF:1489U, GE GONZÁLEZ ALDANA RICARDO AARÓN
0074	8260-1489U-UACH24-4300-37501-1	Viáticos en el país G. Corriente	\$320.00		FF:1489U, GE GONZÁLEZ ALDANA RICARDO AARÓN
0075	8260-1489U-UACH24-4300-37901-1	Otros servicios de traslado y hospedaje	\$780.00		FF:1489U, GE GONZÁLEZ ALDANA RICARDO AARÓN
0076	8250-1489U-UACH24-4300-37501-1	Viáticos en el país G. Corriente		\$448.01	FF:1489U, GE GONZÁLEZ ALDANA RICARDO AARÓN
0077	8250-1489U-UACH24-4300-37501-1	Viáticos en el país G. Corriente		\$883.01	FF:1489U, GE GONZÁLEZ ALDANA RICARDO AARÓN
0078	8250-1489U-UACH24-4300-37501-1	Viáticos en el país G. Corriente		\$203.00	FF:1489U, GE GONZÁLEZ ALDANA RICARDO AARÓN
0079	8250-1489U-UACH24-4300-37501-1	Viáticos en el país G. Corriente		\$275.00	FF:1489U, GE GONZÁLEZ ALDANA RICARDO AARÓN
0080	8250-1489U-UACH24-4300-37501-1	Viáticos en el país G. Corriente		\$1,894.00	FF:1489U, GE GONZÁLEZ ALDANA RICARDO AARÓN
0081	8250-1489U-UACH24-4300-37501-1	Viáticos en el país G. Corriente		\$254.99	FF:1489U, GE GONZÁLEZ ALDANA RICARDO AARÓN
0082	8250-1489U-UACH24-4300-37501-1	Viáticos en el país G. Corriente		\$5,990.76	FF:1489U, GE GONZÁLEZ ALDANA RICARDO AARÓN
0083	8250-1489U-UACH24-4300-37501-1	Viáticos en el país G. Corriente		\$277.35	FF:1489U, GE GONZÁLEZ ALDANA RICARDO AARÓN
0084	8250-1489U-UACH24-4300-37501-1	Viáticos en el país G. Corriente		\$245.00	FF:1489U, GE GONZÁLEZ ALDANA RICARDO AARÓN
0085	8250-1489U-UACH24-4300-37501-1	Viáticos en el país G. Corriente		\$320.00	FF:1489U, GE GONZÁLEZ ALDANA RICARDO AARÓN
0086	8250-1489U-UACH24-4300-37901-1	Otros servicios de traslado y hospedaje		\$780.00	FF:1489U, GE GONZÁLEZ ALDANA RICARDO AARÓN
0087	8270-1489U-UACH24-4300-37501-1	Viáticos en el país G. Corriente	\$448.01		FF:1489U, GP UF 4300 CR-7560 VIATICOS RICARDO GONZALEZ, ENSENADA B.C, 27-30 MAYO, Folio Comprobación de Gasto: 1373 Gasto por Comprobar: 1166
0088	8270-1489U-UACH24-4300-37501-1	Viáticos en el país G. Corriente	\$883.01		FF:1489U, GP UF 4300 CR-7560 VIATICOS RICARDO GONZALEZ, ENSENADA B.C, 27-30 MAYO, Folio Comprobación de Gasto: 1373 Gasto por Comprobar: 1166
0089	8270-1489U-UACH24-4300-37501-1	Viáticos en el país G. Corriente	\$203.00		FF:1489U, GP UF 4300 CR-7560 VIATICOS RICARDO GONZALEZ, ENSENADA B.C, 27-30 MAYO, Folio Comprobación de Gasto: 1373 Gasto por Comprobar: 1166
0090	8270-1489U-UACH24-4300-37501-1	Viáticos en el país G. Corriente	\$275.00		FF:1489U, GP UF 4300 CR-7560 VIATICOS RICARDO GONZALEZ, ENSENADA B.C, 27-30 MAYO, Folio Comprobación de Gasto: 1373 Gasto por Comprobar: 1166
0091	8270-1489U-UACH24-4300-37501-1	Viáticos en el país G. Corriente	\$1,894.00		FF:1489U, GP UF 4300 CR-7560 VIATICOS RICARDO GONZALEZ, ENSENADA B.C, 27-30 MAYO, Folio Comprobación de Gasto: 1373 Gasto por Comprobar: 1166
0092	8270-1489U-UACH24-4300-37501-1	Viáticos en el país G. Corriente	\$254.99		FF:1489U, GP UF 4300 CR-7560 VIATICOS RICARDO GONZALEZ, ENSENADA B.C, 27-30 MAYO, Folio Comprobación de Gasto: 1373 Gasto por Comprobar: 1166
0093	8270-1489U-UACH24-4300-37501-1	Viáticos en el país G. Corriente	\$5,990.76		FF:1489U, GP UF 4300 CR-7560 VIATICOS RICARDO GONZALEZ, ENSENADA B.C, 27-30 MAYO, Folio Comprobación de Gasto: 1373 Gasto por Comprobar: 1166
0094	8270-1489U-UACH24-4300-37501-1	Viáticos en el país G. Corriente	\$277.35		FF:1489U, GP UF 4300 CR-7560 VIATICOS RICARDO GONZALEZ, ENSENADA B.C, 27-30 MAYO, Folio Comprobación de Gasto: 1373 Gasto por Comprobar: 1166
0095	8270-1489U-UACH24-4300-37501-1	Viáticos en el país G. Corriente	\$245.00		FF:1489U, GP UF 4300 CR-7560 VIATICOS RICARDO GONZALEZ, ENSENADA B.C, 27-30 MAYO, Folio Comprobación de Gasto: 1373 Gasto por Comprobar: 1166
0096	8270-1489U-UACH24-4300-37501-1	Viáticos en el país G. Corriente	\$320.00		FF:1489U, GP UF 4300 CR-7560 VIATICOS RICARDO GONZALEZ, ENSENADA B.C, 27-30 MAYO, Folio Comprobación de Gasto: 1373 Gasto por Comprobar: 1166
0097	8270-1489U-UACH24-4300-37901-1	Otros servicios de traslado y hospedaje	\$780.00		FF:1489U, GP UF 4300 CR-7560 VIATICOS RICARDO GONZALEZ, ENSENADA B.C, 27-30 MAYO, Folio Comprobación de Gasto: 1373 Gasto por Comprobar: 1166
0098	8260-1489U-UACH24-4300-37501-1	Viáticos en el país G. Corriente		\$448.01	FF:1489U, GP UF 4300 CR-7560 VIATICOS RICARDO GONZALEZ, ENSENADA B.C, 27-30 MAYO, Folio Comprobación de Gasto: 1373 Gasto por Comprobar: 1166
0099	8260-1489U-UACH24-4300-37501-1	Viáticos en el país G. Corriente		\$883.01	FF:1489U, GP UF 4300 CR-7560 VIATICOS RICARDO GONZALEZ, ENSENADA B.C, 27-30 MAYO, Folio Comprobación de Gasto: 1373 Gasto por Comprobar: 1166
0100	8260-1489U-UACH24-4300-37501-1	Viáticos en el país G. Corriente		\$203.00	FF:1489U, GP UF 4300 CR-7560 VIATICOS RICARDO GONZALEZ, ENSENADA B.C, 27-30 MAYO, Folio Comprobación de Gasto: 1373 Gasto por Comprobar: 1166



Usr: Angelina Solórzano
Rep: rptPoliza

**UNIVERSIDAD AUTÓNOMA DE CHIHUAHUA
CHIHUAHUA**

Póliza: D09060 Del 03/06/2024

Fecha y hora de Impresión 09/jul./2024 10:47 a. m.
Página 4

Concepto: GP UF 4300 CR-7560 VIATICOS RICARDO GONZALEZ, ENSENADA B.C, 27-30 MAYO, Folio Comprobación de Gasto: 1373 Gasto por Comprobar: 1166

Beneficiario: GONZÁLEZ ALDANA RICARDO AARÓN

Folio / Cheque : SPEI
4253

No	Cuenta	Descripción de la cuenta	Cargo	Abono	Concepto del movimiento
0101	8260-1489U-UACH24-4300-37501-1	Viáticos en el país G. Corriente		\$275.00	FF:1489U, GP UF 4300 CR-7560 VIATICOS RICARDO GONZALEZ, ENSENADA B.C, 27-30 MAYO, Folio Comprobación de Gasto: 1373 Gasto por Comprobar: 1166
0102	8260-1489U-UACH24-4300-37501-1	Viáticos en el país G. Corriente		\$1,894.00	FF:1489U, GP UF 4300 CR-7560 VIATICOS RICARDO GONZALEZ, ENSENADA B.C, 27-30 MAYO, Folio Comprobación de Gasto: 1373 Gasto por Comprobar: 1166
0103	8260-1489U-UACH24-4300-37501-1	Viáticos en el país G. Corriente		\$254.99	FF:1489U, GP UF 4300 CR-7560 VIATICOS RICARDO GONZALEZ, ENSENADA B.C, 27-30 MAYO, Folio Comprobación de Gasto: 1373 Gasto por Comprobar: 1166
0104	8260-1489U-UACH24-4300-37501-1	Viáticos en el país G. Corriente		\$5,990.76	FF:1489U, GP UF 4300 CR-7560 VIATICOS RICARDO GONZALEZ, ENSENADA B.C, 27-30 MAYO, Folio Comprobación de Gasto: 1373 Gasto por Comprobar: 1166
0105	8260-1489U-UACH24-4300-37501-1	Viáticos en el país G. Corriente		\$277.35	FF:1489U, GP UF 4300 CR-7560 VIATICOS RICARDO GONZALEZ, ENSENADA B.C, 27-30 MAYO, Folio Comprobación de Gasto: 1373 Gasto por Comprobar: 1166
0106	8260-1489U-UACH24-4300-37501-1	Viáticos en el país G. Corriente		\$245.00	FF:1489U, GP UF 4300 CR-7560 VIATICOS RICARDO GONZALEZ, ENSENADA B.C, 27-30 MAYO, Folio Comprobación de Gasto: 1373 Gasto por Comprobar: 1166
0107	8260-1489U-UACH24-4300-37501-1	Viáticos en el país G. Corriente		\$320.00	FF:1489U, GP UF 4300 CR-7560 VIATICOS RICARDO GONZALEZ, ENSENADA B.C, 27-30 MAYO, Folio Comprobación de Gasto: 1373 Gasto por Comprobar: 1166
0108	8260-1489U-UACH24-4300-37901-1	Otros servicios de traslado y hospedaje		\$780.00	FF:1489U, GP UF 4300 CR-7560 VIATICOS RICARDO GONZALEZ, ENSENADA B.C, 27-30 MAYO, Folio Comprobación de Gasto: 1373 Gasto por Comprobar: 1166
0109	2112-1-000001	PROVEEDOR GLOBAL	\$11,571.12		FF:1489U, GP UF 4300 CR-7560 VIATICOS RICARDO GONZALEZ, ENSENADA B.C, 27-30 MAYO, Folio Comprobación de Gasto: 1373 Gasto por Comprobar: 1166
0110	1123-01-010511	GONZALEZ ALDANA RICARDO		\$11,571.12	FF: GP UF 4300 CR-7560 VIATICOS RICARDO GONZALEZ, ENSENADA B.C, 27-30 MAYO, Folio Comprobación de Gasto: 1373 Gasto por Comprobar: 1166
				69,426.72	69,426.72