



UNIVERSIDAD AUTÓNOMA DE  
CHIHUAHUA

# ACUSE

SECRETARÍA ADMINISTRATIVA

OFICIO: 381/V/2023

Chihuahua, Chih., a 8 de mayo de 2023.

C.P. IRMA ESTELA PEREZ LOO  
JEFA DEL DEPARTAMENTO DE CONTABILIDAD  
DE LA UACH  
PRESENTE. -

UNIVERSIDAD AUTÓNOMA DE CHIHUAHUA

**RECIBIDO**

09 MAYO 2023

DEPTO. DE CONTABILIDAD

Anexo se servirá encontrar la comprobación de viáticos de la maestra **GLORIA CASTELLANOS PEREZ No.** Empleado: [REDACTED] referente al oficio SAC/287/2023 con fecha 29 de marzo del 2023 por 6,880.00 (Seis mil ochocientos ochenta pesos 00/100 M.N.), para comprobar viáticos para practica integradora a Cd Delicias Chih., dichas facturas se encuentran revisadas y validadas por el departamento de contabilidad de esta Facultad.

Sin más por el momento, agradeciendo de antemano sus atenciones, quedo de usted.

C03372  
D04951

ATENTAMENTE  
"INVESTIGAR, PRODUCIR, SUPERARSE"

  
DR. MIGUEL ÁNGEL PIÑÓN MIRAMONTES  
SECRETARIO ADMINISTRATIVO

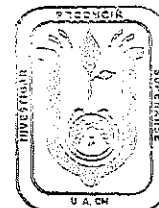

FACULTAD DE CIENCIAS  
AGROTECNOLOGICAS  
SECRETARIA ADMINISTRATIVA

FACULTAD DE CIENCIAS AGROTECNOLÓGICAS

C.P. 31350 Apartado Postal 24  
Teléfono: 52(614) 439.18.44  
Chihuahua, Chih. Méx  
[uach.mx/faciatec/](http://uach.mx/faciatec/)

**uach**

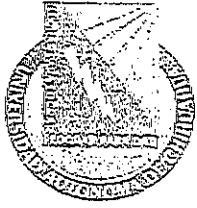

UNIVERSIDAD AUTÓNOMA DE  
CHIHUAHUA

SECRETARÍA ADMINISTRATIVA  
OF: 287 /2023

Chihuahua, Chih., 29 de marzo del 2023

L.A.E. ALBERTO ELOY ESPINO DICKENS  
DIRECTOR ADMINISTRATIVO  
UNIVERSIDAD AUTÓNOMA DE CHIHUAHUA  
PRESENTE. -

Por este conducto me dirijo a usted para enviarle un cordial saludo, a la vez para solicitar su apoyo en gestionar ante quien corresponda **viáticos** (combustible, alimentos y hospedaje) por la cantidad de **\$6,880.00** (Seis mil ochocientos ochenta pesos 00/100 M.N.), ya que asistirán del **Campus Cuauhtémoc a Delicias Chihuahua** con fecha de salida el día **20 de abril** a las 6:00am y su regreso el día **21 de abril** a las 6:00pm del presente año, a nombre de la **Maestra Gloria Castellanos Pérez** con número de empleado 17143, llevando como acompañante al Maestro; Adalberto Ortega Ortega . Para trasladar estudiantes de la materia **Practica Integradora II y IV**.

Se anexa solicitud con información correspondiente así como datos para transferencia y correo electrónico para envío de caratula de transferencia: [REDACTED]

Agradeciendo de antemano su invaluable apoyo, quedo de Usted.

ATENTAMENTE  
"INVESTIGAR, PRODUCIR, SUPERARSE"

  
DR. MIGUEL ÁNGEL PIÑÓN MIRAMONTES  
SECRETARIO ADMINISTRATIVO



FACULTAD DE CIENCIAS  
AGROTECNOLÓGICAS  
SRIA ADMINISTRATIVA

UNIVERSIDAD AUTÓNOMA DE CHIHUAHUA  
**RECIBIDO**

30 MAR 2023

DIRECCION ADMINISTRATIVA  
*María Luisa Ontiveros*

C.c.p. - M.A. Angelina Solórzano Luján – Jefa del Departamento de Contabilidad, FACIATEC, UACH.  
C.c.p Minutario



UNIVERSIDAD AUTÓNOMA DE  
CHIHUAHUA

DEPTO: SECRETARIA ACADÉMICA  
OFICIO: SA 174/03/2023  
ASUNTO: EL QUE SE INDICA

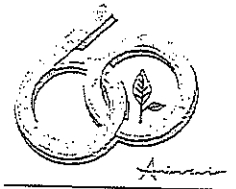

CIENCIAS  
AGROTECNOLÓGICAS  
UACH

Chihuahua, Chih., 24 de marzo de 2023.

DR. MIGUEL ANGEL PIÑON MIRAMONTES  
SECRETARIO ADMINISTRATIVO  
FACIATEC-UACH  
PRESENTE.-

Por medio de la presente le envié un cordial saludo, a la vez aprovecho para solicitarle dos Vehículos (Cuauhtémoc) con combustible para trasladar a 24 pasajeros y alimentos para dos maestros así como hospedaje de una noche, ya que asistirán del Campus Cuauhtémoc a Delicias en Chihuahua con fecha de salida el día 20 de abril a las 6:00am y su regreso será el día 21 de abril a la 6:00pm, la maestra responsable de la práctica es Gloria Castellanos Pérez llevando como acompañante al maestro Adalberto Ortega Ortega.

Sin más por el momento y de la manera más atenta, me es grato despedirme.

"ATENTAMENTE  
"INVESTIGAR, PRODUCIR, SUPERARSE"

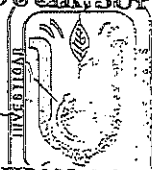

M.C. RAMÓN SAÚL LUJÁN AGUIRRE  
SECRETARIO ACADÉMICO DE CIENCIAS  
AGROTECNOLÓGICAS  
SECRETARÍA ACADÉMICA

*Combustible = \$7,000.-  
Alimentación y hospedaje 2,000.00  
15.00.00*

FACULTAD DE CIENCIAS AGROTECNOLÓGICAS  
C.P. 31350 Apartado Postal 24  
Teléfono: 52(614) 439.18.44  
Chihuahua, Chih. Méx  
uach.mx/faciatec/

POR UN  
2023  
SIN VIOLENCIA  
DE GENERO

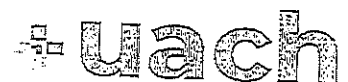



UNIVERSIDAD AUTÓNOMA DE  
CHIHUAHUA

SECRETARÍA ADMINISTRATIVA  
OF: 149/2023

Chihuahua, Chih., 17 de febrero del 2023

M.C. RAMON SAUL LUJAN AGUIRRE  
SECRETARIO ACADEMICO  
Presente. -

Por medio de la presente le envié un cordial saludo y al mismo tiempo se solicita sea evaluada por parte de la Secretaría Académica, la salida de **Práctica Integradora II Y IV**, con destino a la ciudad de Delicias, los días 20 y 21 de abril del presente.

Se anexa información y datos correspondientes de la salida

Agradeciendo de antemano su atención por el momento, quedo a sus órdenes.

ATENTAMENTE  
"INVESTIGAR, PRODUCIR, SUPERARSE"

  
DR. MIGUEL ÁNGEL PIÑÓN MIRAMONTES  
SECRETARIO ADMINISTRATIVO

C.c p. DRA. MIRIAM JAZMIN AGUILAR DELGADO  
JEFA DE LA COORDINACIÓN CUAUHEMOC



FACULTAD DE CIENCIAS  
AGROTECNOLOGICAS  
SRIA ADMINISTRATIVA

Cd. Cuauhtémoc, Chih., 10 de febrero del 2023.

Depto. Coordinación General  
Extensión Cuauhtémoc  
Oficio: CC/23/2023  
Asunto: El que se indica.

**M. A. MIGUEL ANGEL PIÑON MIRAMONTES**  
**SECRETARIO ADMINISTRATIVO**  
**FACULTAD DE CIENCIAS AGROTECNOLOGICAS**  
Presente. -

Por medio del presente le envío un cordial saludo, y aprovecho la ocasión para solicitarle de la manera más atenta recurso monetario por la cantidad de \$6,880.00 (seis mil ochocientos ochenta pesos 00/100 m.n.); los cuales se destinarán a la compra de alimentos, hospedaje y combustible para dos camionetas vans, con la finalidad de realizar viaje de Practica Integradora II y IV, con destino a la ciudad de Delicias, durante los días 20 y 21 de abril del presente.

Los grupos contemplados para este viaje son 2º. Y 5º. de Ingeniero Horticultor, la Maestra responsable es Gloria Castellanos Pérez, acompañada del Maestro Adalberto Ortega Ortega.

Agradeciendo de antemano su atención, sin otro asunto por el momento; quedo a sus órdenes para cualquier aclaración al respecto.

**ATENTAMENTE**  
**"INVESTIGAR, PRODUCIR Y SUPERARSE"**

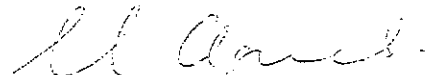
  
**DRA. MIRIAM JAZMIN AGUILAR DELGADO**  
**JEFA DE LA EXTENSION CUAUHEMOC**  
**FACIATEC**

c.c.p. Minutario

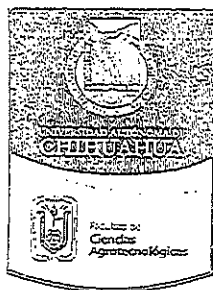

FMP-SAVS01-01

## SOLICITUD DE VIAJE / SALIDA DE ESTUDIOS O PRÁCTICAS

FECHA DE SOLICITUD 10/02/2023

FAVOR DE LLENAR LOS ESPACIOS EN BLANCO:

NOMBRE DEL MAESTRO/S: GLORIA CASTELLANOS PEREZ

NOMBRE DE LA MATERIA/S: PRACTICA INTEGRADORA II y IV

FECHA DE SALIDA: 20/04/2023 HORA DE SALIDA: 6:00 AM

FECHA DE REGRESO: 21/04/2023 HORA DE REGRESO: 6:00 PM

EXPLIQUE LA JUSTIFICACIÓN DEL VIAJE E INCLUYA LA INFORMACIÓN DEL PROGRAMA DE LA MATERIA CON LA CUAL RESPALDA LA SALIDA.

Se realizara un viaje de estudios en la región de Delicias, visitando huertas de nogal y pistache en el rancho Santa lucía, con el objetivo de que el alumno conozca los paquetes tecnológicos de estos frutales. Después visitaremos la facultad de Ciencias Agrícolas y Forestales de la UACH, para conocer y tener un panorama general de los trabajos que se están realizando en la región y trabajos de investigación que se llevan a cabo. Luego se visitará el módulo de riego 05 para que los estudiantes puedan observar los diferentes sistemas de riego que se utilizan en los principales cultivos de la región.

REQUERIMIENTOS PARA EL VIAJE

Solicito transporte oficial para 19 alumnos de segundo semestre (2°C) y 5 de quinto semestre (5°), combustible para 400 Km, viáticos para dos maestros de dos días y hospedaje de una noche.



**AMERICAN INN HOTEL & SUITES**

INDUSTRIA GASTRONOMICA DE FARRAL

PROL. AVE. RIO FLORIDO #1001 CD. DELICIAS, CHIHUAHUA

R.F.C.: IGP980819414



Folio Fiscal	30ffdda9-f982-493a-92be-8994f0356e51
No. de Serie del Certificado del SAT	00001000000509846663
Fecha y hora de Certificación	2023-04-21T07:16:43
No. de Serie del Certificado del CSD	00001000000518160161

Lugar de expedición 33000

Tipo Documento Ingreso

Fecha y Hora de Emisión 21/04/2023 07:14:05 AM

Receptor

UNIVERSIDAD AUTONOMA DE CHIHUAHUA

R.F.C.: UAC681018EG1

C.P.: 31000

Régimen fiscal : 603 Personas Morales con Fines no Lucrativos

Folio Interno D-000048376

Habitación 0216

Página 1 de 1

Clave ProdServ	Clave Unidad	Unidad	Cantidad	Numero de Identificación	Impuesto	Tipo Factor	Tasa o Cuota	Descripción	Valor Unitario	Importe
90111800	E48	No aplica	001	1	002-	140.00	Tasa 0.160	Hospedaje 20/04/2023	875.00	875.00
90111800	E48	No aplica	001	1	002-	140.00	Tasa 0.160	Hospedaje 20/04/2023	875.00	875.00

Son Dos mil cien Pesos 00/100 M.N.

SubTotal		1,750.00
I.S.H. 4%		70.00
I.V.A. 16%		280.00
Ret. IVA 0%		0.00
<b>Total</b>		<b>2,100.00</b>
Propinas		0.00
<b>Gran Total</b>		<b>2,100.00</b>

Recepcionista : ROSMA BUNSOW

**Sello Digital del CFDI**

mEbVX0JedScfryHJ0Gd+Cs+qGITRfoPsbhccxdPK9eKsgcOgtownqxEKz+dVWfu5391sPbObl6qMfD1KqSQQzqNMMy/z6NBs3U3Cldyji71RB3Rlahy2uJIMq4bpo6M3hQfrepCB0g5b/aBeHDVpgkH/Uyh5WuY1X8lkN2f8GEjvCnZ00VbwhVso8ykHfM+eDPbGBZpRH11GlsdWfemzgeVjKVch3Z5HicizimDN1sSZnsL0ZFI/NVfBCcJBxTsf+2VAgyDzqR02JBoWfV/Hix86QLeroM30D/DZAz4GgUDs0NFHDubaXj+FQzB/iq9XcXQhO+UuoGhY9zaw==

**Sello del SAT**

CuB6v20BVDGqVWU80fXASQaRfcoDv+TtdGbkKHuAoDle2IMomzMB93tASm9UeCD940hc8qYWl0cPd43cb05uYJwOPJF8INXnuPDXbLM4tkPYX5RAqHtrpa/G2C1FKJOEcfxEUJ+ADyFJnto2LxHYsrNfp18hcb26NhhkralW.V7Y0TBPg/QPFXO1JDQK9biCzpzLV09vi+KatrI9A6oc58vsk8gldOBh5blCsZRaf9Rut4ghVnm8f8ozWID811BnOhYqrOy71R.Jadr5d3e44foZM5vD9ld+VCMH05NrdRgq8hJGyalIDoazNyhCmBojuFTYLP5LijSVQ==

**Cadena Original del complemento de certificación digital del SAT**

[|1.1|30ffdda9-f982-493a-92be-8994f0356e51|2023-04-21T07:16:43|mEbVX0JedScfryHJ0Gd+Cs+qGITRfoPsbhccxdPK9eKsgcOgtownqxEKz+dVWfu5391sPbObl6qMfD1KqSQQzqNMMy/z6NBs3U3Cldyji71RB3Rlahy2uJIMq4bpo6M3hQfrepCB0g5b/aBeHDVpgkH/Uyh5WuY1X8lkN2f8GEjvCnZ00VbwhVso8ykHfM+eDPbGBZpRH11GlsdWfemzgeVjKVch3Z5HicizimDN1sSZnsL0ZFI/NVfBCcJBxTsf+2VAgyDzqR02JBoWfV/Hix86QLeroM30D/DZAz4GgUDs0NFHDubaXj+FQzB/iq9XcXQhO+UuoGhY9zaw==|000010000509846663|

Régimen Fiscal	601-General de Ley Personas Morales
Forma de Pago	01-Efectivo
Método de Pago	PUE-Pago en una sola exhibición
Uso CFDI	G03-Gastos en general
RfcProvCertif	LSO1306189R5

Moneda MXN - Pesos Mexicanos

Este documento es una representación impresa de un CFDI

Cfdi 4.0

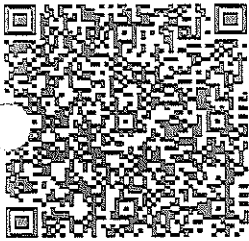

**PAGADO**

DEBEREMOS Y PAGAREMOS EN FORMA INCONDICIONAL POR ESTE PAGARE EL DIA 21/04/2023 A LA ORDEN DE INDUSTRIA GASTRONOMICA DE FARRAL POR LA CANTIDAD DE: 2,100.00

Son Dos mil cien Pesos 00/100 M.N.

VALOR QUE RECIBIMOS A NUESTRA ENTERA SATISFACCION EN: CD. DELICIAS, CHIHUAHUA  
 SI NO FUERA PUNTUALMENTE CUBIERTO EL VALOR DE ESTE DOCUMENTO EXPRESA, PAGAREMOS ADEMAS DE TODA CLASE DE GASTOS DE COBROS, INTERESES A RAZON DE \_\_\_\_ % MENSUAL SIN QUE POR ESTO SE CONCIERE PRORROGADO EL PLAZO FIJADO POR EL CUMPLIMIENTO DE ESTA OBLIGACION. CD. DELICIAS, CHIHUAHUA a 21/04/2023

NOMBRE: UNIVERSIDAD AUTONOMA DE CHIHUAHUA

DIRECCION: Col.

POBLACION: C.P.31000

ESTE PAGARE AMPARA LA FACTURA NU D-000048376

Firma

30ffdda9-f982-493a-92be-8994f0356e51





## Verificación de comprobantes fiscales digitales por internet

RFC del emisor	Nombre o razón social del emisor	RFC del receptor	Nombre o razón social del receptor
IGP9808194I4	INDUSTRIA GASTRONOMICA DE PARRAL	UAC681018EG1	UNIVERSIDAD AUTONOMA DE CHIHUAHUA
Folio fiscal	Fecha de expedición	Fecha certificación SAT	PAC que certificó
30FFDDA9-F982-493A-92BE-8994F0356E51	2023-04-21T07:14:05	2023-04-21T07:16:43	LSO1306189R5
Total del CFDI	Efecto del comprobante	Estado CFDI	Estatus de cancelación
\$2,100.00	Ingreso	Vigente	Cancelable con aceptación

Imprimir



**Verificación de comprobantes fiscales digitales por internet**

RFC del emisor	Nombre o razón social del emisor	RFC del receptor	Nombre o razón social del receptor
----------------	----------------------------------	------------------	------------------------------------

CACS590221NU7	MARIA DEL SOCORRO CARRILLO CABALLERO	UAC681018EG1	UNIVERSIDAD AUTONOMA DE CHIHUAHUA
---------------	---	--------------	---

Folio fiscal	Fecha de expedición	Fecha certificación SAT	PAC que certificó
--------------	---------------------	-------------------------	-------------------

C343D65E-FB58-4601- BA37-7CDE6FB56AD6	2023-04-20T19:24:13	2023-04-20T19:25:48	SST060807KU0
--	---------------------	---------------------	--------------

Total del CFDI	Efecto del comprobante	Estado CFDI	Estatus de cancelación
----------------	------------------------	-------------	------------------------

\$412.96	Ingreso	Vigente	Cancelable sin aceptación
----------	---------	---------	------------------------------

Imprimir

RFC emisor: LORC510916JJ0 Folio fiscal: AAA1678B-8D6A-4481-A0A7-5D784924E8FB  
 Nombre emisor: CORNELIA ALICIA LOZOYA RIVERA No. de serie del CSD: 00001000000504465028  
 RFC receptor: UAC681018EG1 Código postal, fecha y hora de emisión: 33120 2023-04-21 20:41:07  
 Nombre receptor: UNIVERSIDAD AUTONOMA DE CHIHUAHUA Efecto de comprobante: Ingreso  
 Código postal del receptor: 31000 Régimen fiscal: Incorporación Fiscal  
 Régimen fiscal receptor: Personas Morales con Fines no Lucrativos Exportación: No aplica  
 Uso CFDI: Gastos en general

**Conceptos**

Clave del producto y/o servicio	No. Identificación	Cantidad	Clave de unidad	Unidad	Valor unitario	Importe	Descuento		Objeto impuesto	
90101500		1.00	E48	Unidad de servicio	586.21	586.21			SI objeto de impuesto.	
Descripción	CONSUMO DE ALIMENTOS				Impuesto	Tipo	Base	Tipo Factor	Tasa o Cuota	Importe
Número de pedimento		Número de cuenta predial			IVA	Traslado	586.21	Tasa	16.00%	93.79

Moneda: Peso Mexicano Subtotal \$ 586.21  
 Forma de pago: Efectivo Impuestos trasladados IVA 16.00% \$ 93.79  
 Método de pago: Pago en una sola exhibición Total \$ 680.00

**Sello digital del CFDI:**

p8BatATNMiuIMsx3Zv7+ramudkzQmJGaLeENy8MtpO7mlCwOSxrkRfFetxVv3UAZQ03ffWzNhoE3WIPR6bW3BhEJPrQJiPLEJRwaZ1iM+JhPtEiEnwZ2RQniBydnSPHXsQ0L0ktCIsEU5webTCjWQTF6nz7RlcsTVP38AORFZ+g/HCbOFLrLagsnrdPfnr8tXNcPtoLc9M8yNpYgiHvXc1DG3st8XLY+zjxoNZFD1bZab9llmkQ3FvD2FRIV4r0V3N7JV/k32DGuXV17i8zZnoEilQc9Kfvc+61jzXkotkf5aOye9TwmXjKk3ae5Sv8zUZlq1rQ+QOIkfjeIUaiKLw==

**Sello digital del SAT:**

LKIYmT/bH0e8woimYbgD456iUEo1tK0QIY8A2PTvdKRD++g9NirvLeqm7G4qJnXqyXsnM9ehaqz2TB1psfzSfx2HO3tr6P202wCWHlzcwUQDPbBcvElzEqKFFPyC5seyzs1SoFFeZbw+edmfwngD6ayL2NUIISfYWomPDES3+0rAnR6K9IK8NCesriS5PYLAiPeYAnSKsnVobo9I7xFO4AAAE4YjuqQkAJGBbAkrUck9dmwMuna/TbJrFB2TTEQsE/0ZL9CcjWCyV3kAVM/cHeWhiWr6FIYccRFPBKffg9xUMCOmEIXWLfzX8BL3ESwxlfzPP7ZiErvwgJnH/Sww==

**Cadena Original del complemento de certificación digital del SAT:**

||1.1|AAA1678B-8D6A-4481-A0A7-5D784924E8FB|2023-04-21T20:41:08|SAT970701NN3|p8BatATNMiuIMsx3Zv7+ramudkzQmJGaLeENy8MtpO7mlCwOSxrkRfFetxVv3UAZQ03ffWzNhoE3WIPR6bW3BhEJPrQJiPLEJRwaZ1iM+JhPtEiEnwZ2RQniBydnSPHXsQ0L0ktCIsEU5webTCjWQTF6nz7RlcsTVP38AORFZ+g/HCbOFLrLagsnrdPfnr8tXNcPtoLc9M8yNpYgiHvXc1DG3st8XLY+zjxoNZFD1bZab9llmkQ3FvD2FRIV4r0V3N7JV/k32DGuXV17i8zZnoEilQc9Kfvc+61jzXkotkf5aOye9TwmXjKk3ae5Sv8zUZlq1rQ+QOIkfjeIUaiKLw==|00001000000504465028||

RFC del proveedor de certificación: SAT970701NN3 Fecha y hora de certificación: 2023-04-21 20:41:08  
 No. de serie del certificado SAT 00001000000504465028



**PAGADO**

**Verificación de comprobantes fiscales digitales por internet**

RFC del emisor	Nombre o razón social del emisor	RFC del receptor	Nombre o razón social del receptor
LORC510916JJ0	CORNELIA ALICIA LOZOYA RIVERA	UAC681018EG1	UNIVERSIDAD AUTONOMA DE CHIHUAHUA
Folio fiscal	Fecha de expedición	Fecha certificación SAT	PAC que certificó
AAA1678B-8D6A-4481-A0A7-5D784924E8FB	2023-04-21T20:41:07	2023-04-21T20:41:08	SAT970701NN3
Total del CFDI	Efecto del comprobante	Estado CFDI	Estatus de cancelación
\$680.00	Ingreso	Vigente	Cancelable sin aceptación

Imprimir

**SIMON MANUEL MALDONADO DOMINGUEZ**  
RFC: MADS4702189S2

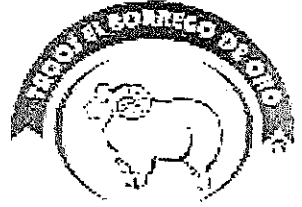

**Factura**

**Domicilio y Expedido en:**

CIRCULO DEL MERCADO JUAREZ N° Ext.30 Col.CENTRO CP.33000, DELICIAS, CHIHUAHUA, México

Lugar de expedición: 33000

Régimen fiscal: 621 - Incorporación Fiscal

**Datos del receptor**

Cliente: UNIVERSIDAD AUTONOMA DE CHIHUAHUA

RFC: UAC681018EG1

Régimen fiscal: 603

Domicilio: ESCORZA N° Ext.900 Col.CENTRO CP.31000, CHIHUAHUA, CHIHUAHUA, México

Método de pago: PUE - Pago en una sola exhibición

Uso CFDI: G03 - Gastos en general.

**Comprobante Fiscal Digital por Internet**

Folio fiscal: FAFD3138-60AF-4B0B-8AAE-A544CE581D5B

Número de comprobante: 15

Forma de pago: 01 - Efectivo

Fecha comprobante: 2023-04-20T14:16:46

Fecha de certificación del CFDI: 2023-04-22T14:19:28

Cantidad	Unidad	Descripción	Precio unitario	Importe
2	PZ	ORDEN DE TACOS	60.34	120.68
2	PZ	AGUA NATURAL	8.63	17.26
			Subtotal	137.94
			Descuento	
			IVA (16) %	22.07
			<b>Total</b>	<b>160.01</b>

**PAGADO**

CIENTO SESENTA PESOS 01/100 M.N.

"Este documento es una representación impresa de un CFDI"

Número de serie del certificado de sello digital:

00001000000516428429

Número de serie del certificado de sello digital del SAT:

00001000000501960426

Cadena original del complemento de certificación digital del SAT:

[|1.1|FAFD3138-60AF-4B0B-8AAE-A544CE581D5B|2023-04-22T14:19:28|TSP080724QW6|DrmFRNCA8rv2432oF4fdMILDKrbM90BREqF5IXWpX4OBew11f1SYjrhJbbQLw2Gizlrgq2FJWAmHMzq6QfnHcUMUS8TZHLesBJHBztaP0cMoA959McJrumqa1sjV/qYnJW6dqSuGfOmbl8WQzy0oszv6wYNjyOyZUyC06VQzrzQHIHb97WadlqrO09RbsbqKeyKlLD/mMHxSL9p5TXAEAF7p9ViqtonxQpZYgtk0Mjd3/6cBaBJ6rWdL6a9kTHBxBFKS8LOvo6O/9xH4ZcgE49DbAvbEx12X3qGxJ0Snf8SJQW7XqcxQ8qGBqE6zvSlbwFNW+CUww==|00001000000501960426|]

Sello Digital del Emisor:

DrmFRNCA8rv2432oF4fdMILDKrbM90BREqF5IXWpX4OBew11f1SYjrhJbbQLw2Gizlrgq2FJWAmHMzq6QfnHcUMUS8TZHLesBJHBztaP0cMoA959McJrumqa1sjV/qYnJW6dqSuGfOmbl8WQzy0oszv6wYNjyOyZUyC06VQzrzQHIHb97WadlqrO09RbsbqKeyKlLD/mMHxSL9p5TXAEAF7p9ViqtonxQpZYgtk0Mjd3/6cBaBJ6rWdL6a9kTHBxBFKS8LOvo6O/9xH4ZcgE49DbAvbEx12X3qGxJ0Snf8SJQW7XqcxQ8qGBqE6zvSlbwFNW+CUww==

Sello digital del SAT:

Lyeg5OsPYZmjGjhrBnsR6u4SDgMIDu8C08zPgWdzJi8y3hrscDKS2XjF8O3VIXDN1AtuerTquqEicVMBPZUxV4gUzypXbnf00s+RcziojdYD2zD06zccwkel1g1x1kpc3n4NiaQo1yJH30NpebjhOE4linxj7myJingFwCsUx9P8Ss4cITQB+nib+yXKEA8iusV+fGm4aZqdAljMhybxGz09qVdHnwcJ9TR74yrcIGU+M0NJKEv86Wn4gmoULJXS5muabxO/JAU3k/KjOrqIMB3NKZ5Qwvs7mthzNvile7rsydvHicdZIOSsYe1dSKZN SuyonbA==



**Verificación de comprobantes fiscales digitales por internet**

<b>RFC del emisor</b>	<b>Nombre o razón social del emisor</b>	<b>RFC del receptor</b>	<b>Nombre o razón social del receptor</b>
MADS4702189S2	SIMON MANUEL MALDONADO DOMINGUEZ	UAC681018EG1	UNIVERSIDAD AUTONOMA DE CHIHUAHUA
<b>Folio fiscal</b>	<b>Fecha de expedición</b>	<b>Fecha certificación SAT</b>	<b>PAC que certificó</b>
FAFD3138-60AF- 4B0B-8AAE- A544CE581D5B	2023-04-20T14:16:46	2023-04-22T14:19:28	TSP080724QW6
<b>Total del CFDI</b>	<b>Efecto del comprobante</b>	<b>Estado CFDI</b>	<b>Estatus de cancelación</b>
\$160.01	Ingreso	Vigente	Cancelable sin aceptación

[Imprimir](#)



### Verificación de comprobantes fiscales digitales por internet

RFC del emisor	Nombre o razón social del emisor	RFC del receptor	Nombre o razón social del receptor
ESC1412031E8	ENERGIA Y SERVICIOS COORDINADOS	UAC681018EG1	UNIVERSIDAD AUTONOMA DE CHIHUAHUA
Folio fiscal	Fecha de expedición	Fecha certificación SAT	PAC que certificó
C51E7FC2-6DC1-4CA7-A7EF-65919FE29091	2023-04-20T17:50:41	2023-04-20T17:51:10	EDI101020E99
Total del CFDI	Efecto del comprobante	Estado CFDI	Estatus de cancelación
\$3,600.00	Ingreso	Vigente	Cancelable con aceptación

Imprimir



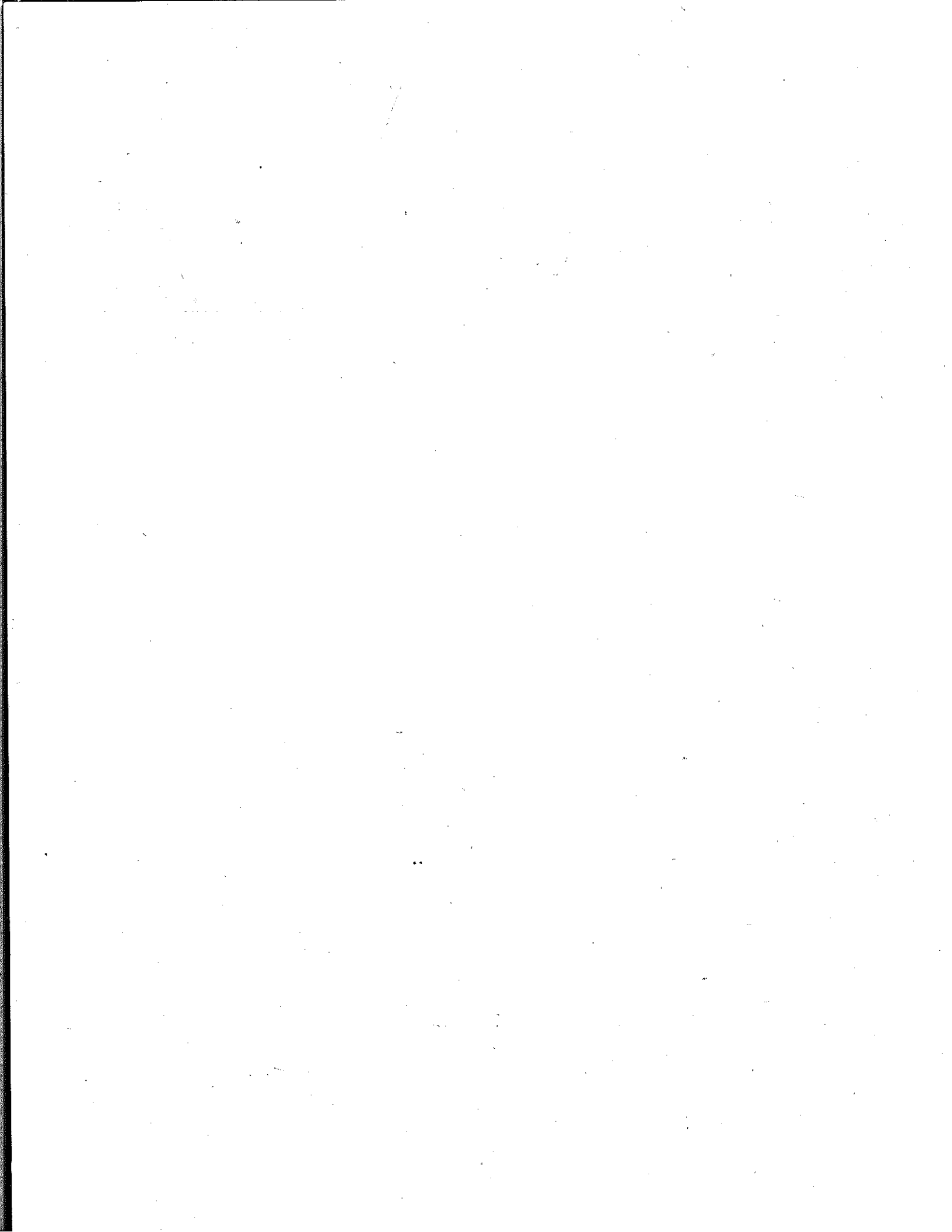

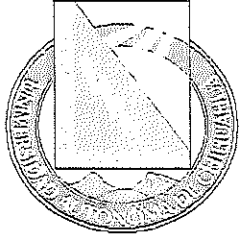

**UNIVERSIDAD AUTÓNOMA DE CHIHUAHUA**  
**FACULTAD DE CIENCIAS AGROTECNOLÓGICAS**  
**CUAUHTÉMOC CHIHUAHUA**

**REPORTE DEL VIAJE DE ESTUDIOS A DELICIAS CHIHUAHUA**

Practica integradora II y IV Grupo 2° C y 5°

DOCENTE: GLORIA CASTELLANOS PÉREZ

CUAUHTÉMOC CHIH. A 28 DE ABRIL DEL 2026

## INTRODUCCIÓN.

En el municipio de Delicias una de las principales actividades de la región comprende el cultivo de nogal, chile, algodón, tomate, cebolla, cacahuate, siendo también el principal productor de leche bovina del estado.

Delicias es una ciudad situada en la zona central del estado de Chihuahua. Colinda al norte con Meoqui, al este y al sur con Saucillo y al oeste con el Municipio de Rosales. La zona metropolitana Delicias-Meoqui-Saucillo-Rosales cuenta con una población de 241 mil 547 habitantes, localiza en la latitud norte  $28^{\circ}11''$  y longitud oeste  $105^{\circ}28''$  a una altitud de 1,170 metros sobre el nivel del mar. y una densidad de 257,86 hab/km<sup>2</sup> y una tasa de crecimiento de +2.34% al año, lo que la convierte en la tercera zona metropolitana más poblada del estado detrás de las zonas metropolitanas de Juárez y Chihuahua. Algunas actividades de la región comprenden el cultivo de nogal, chile, que a la caída del precio del algodón ha solventado la economía del municipio, que además se ve beneficiada por otros cultivos, como el tomate, cebolla, cacahuate, siendo también el Municipio de Delicias, el principal productor de leche bovina. La región de Delicias destaca como gran productora de algodón con alrededor de 5,000 hectáreas y una producción de 15,000 toneladas de algodón en hueso. Así, Chihuahua es líder en producción algodonera y compite con los mejores del mundo.



Figura 1. Ubicación del Municipio de Delicias, Chih.

## **Objetivos:**

Que los alumnos conozcan el Distrito de riego más grande en superficie irrigada del Estado de Chihuahua, perteneciente a la región hidrológica Bravo – Conchos que comprende alrededor de 65 000 has regadas con los vasos de almacenamiento de la presa La Boquilla.

Que los estudiantes tengan contacto directo con los productores de nogal, pistacho y vid, ya que el estado de Chihuahua es estado en líder en cuanto a generación económica del país con estos cultivos.

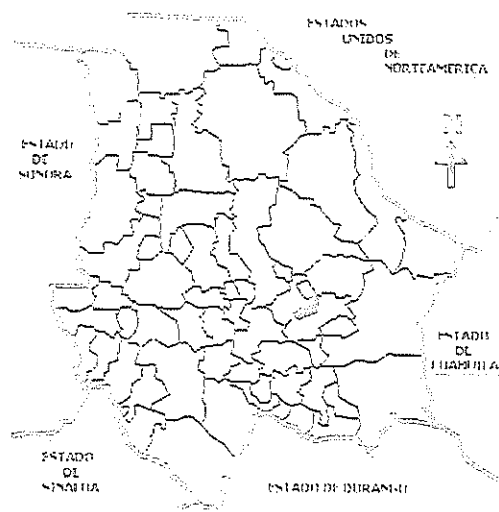
Que los estudiantes logren identificar el ecosistema del Desierto de Chihuahua, considerando que existen grandes obras de almacenamiento de agua como La Boquilla y Las vírgenes, autonombrándose “Los vencedores del desierto”.

## **Recorrido del viaje de estudios.**

El viaje de estudios se realizó el 20 y 21 de abril del 2023, visitando diferentes instituciones y huertas del municipio que se consideró importante para que los estudiantes conocieran las actividades que se realizan en cada uno.

## **Distrito de riego 005.**

El jefe del Distrito realizó diferentes presentaciones sobre el funcionamiento de todos los distritos de riego del país y como se encuentran distribuidos en el país (Cuadro 1)..

La mayor parte del agua dulce disponible en México se destina al riego agrícola, principalmente a los 86 distritos de riego (DR). Si bien la importancia de los distritos de riego en la producción de alimentos es ampliamente reconocida, en su operación persisten una serie de problemas relacionados con su infraestructura, operación y administración, los cuales pueden explicarse por una gestión ineficiente de los mismos. Algunos de estos problemas son la baja eficiencia de conducción y distribución del

cumplía su cometido, aumentar la capacidad de almacenamiento, controlando avenidas en el 2001 cuando se llenó la presa con un vertido de un metro por arriba del hule. También funcionó en el 2007, ya que de no haber existido esta infraestructura, quién sabe cómo le hubiera ido a Meoqui, cuando llegó una fuerte avenida que tomó desprevenido al personal de la CNA.

El Dique fue retirado por temor a que reventara e inundara las comunidades aguas abajo, como Rosales, Congregación Ortiz y Meoqui. Al ser indemnizados los productores en coordinación con la Conagua, determinaron hacer una obra de sobreelevación, con un muro de concreto, cuyos trabajos se dice fueron realizados por Servicios Corporativos de la Industria de la Construcción, el 23 de junio del año del 2008 para concluir el 26 de enero del 2009. A lo largo de la historia también se han desarrollado actividades deportivas y turísticas, pero lo que sin duda quedó para la historia, fue la rehabilitación de la parte baja de las cortinas.

### **Literatura citada.**

INEGI (1997). División territorial del estado de Chihuahua de 1810 a 1995. Aguascalientes: Instituto Nacional de Estadística, Geografía e Informática. ISBN 970-13-1493-X.

Instituto Nacional para el Federalismo y Desarrollo municipal, Secretaría de gobernación (2010). Enciclopedia de los Municipios de México.

# FOTOGRAFÍAS DEL RECORRIDO, DELICIAS CHIH.

## CONAGUA

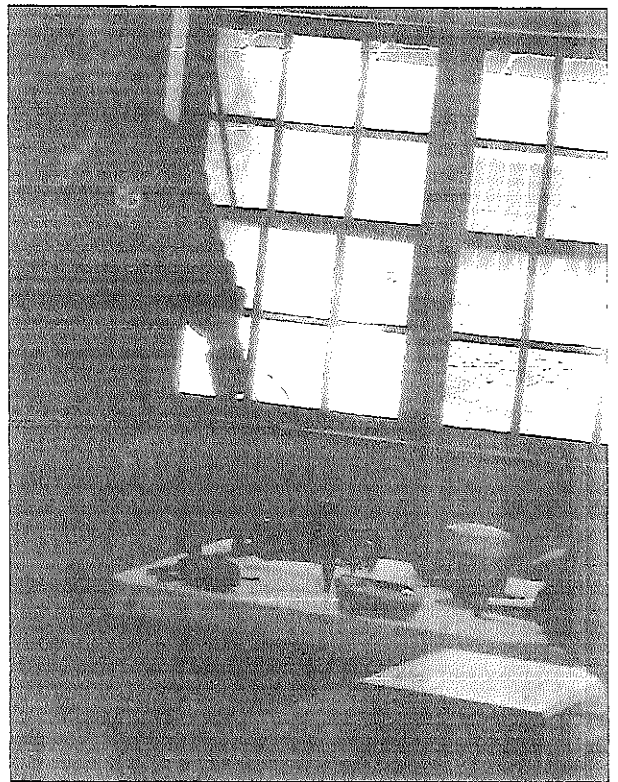
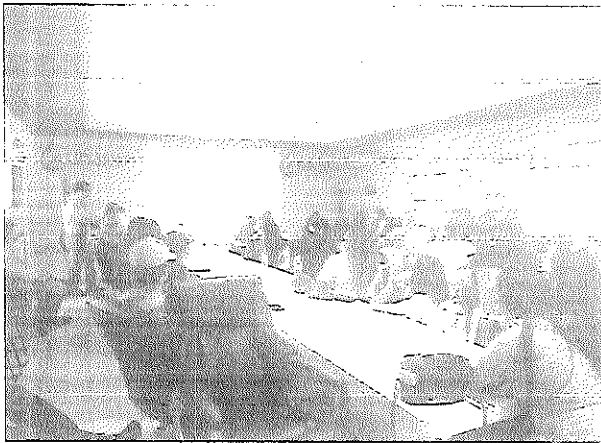
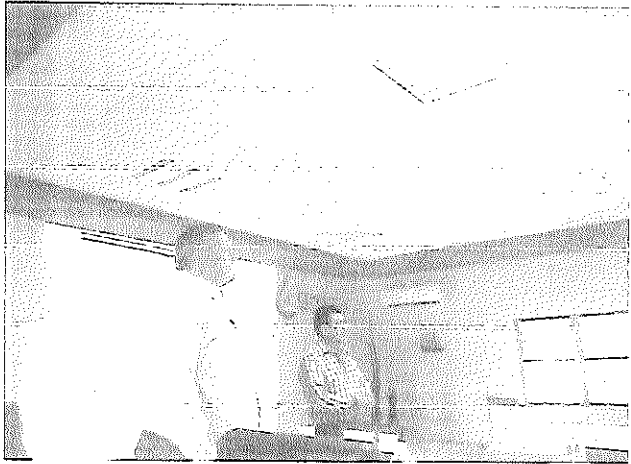

Facultad de Ciencias agrícolas y forestales

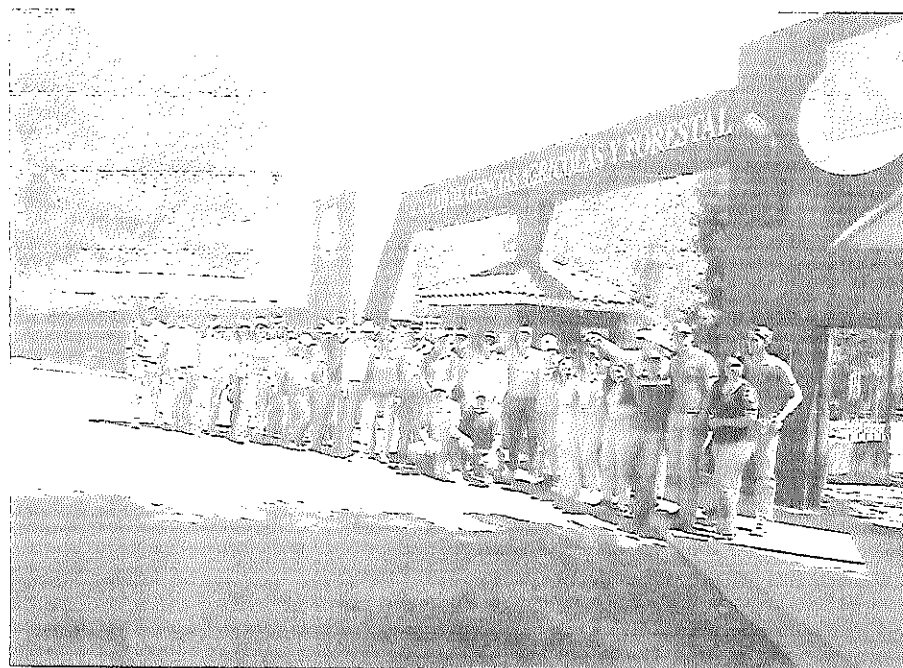
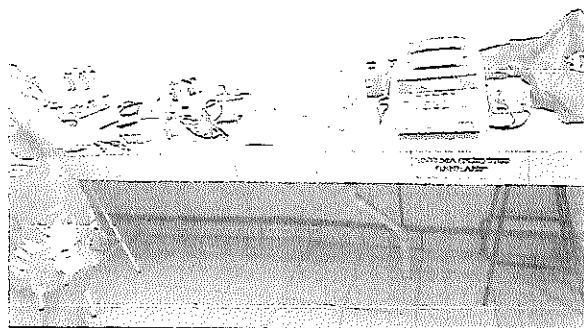



extracciones de agua (incluyendo pérdidas por evaporación) sean menores o cuando más iguales a dichos valores.

### **Facultad de ciencias agrícolas y forestales**

En la facultad de ciencias agrícolas vimos en que se basa la investigación que se está realizando en la actualidad, que se basa principalmente en la conservación y regeneración de los recursos naturales y el medio ambiente son la base para la sostenibilidad y competitividad de los sistemas de producción, a través de un desarrollo integral de los territorios en los que se presentan, con base en ello se fomenta que el sector rural alcance los niveles de bienestar dignos. En este sentido se deben resolver problemas para que logren la eficiencia en los sistemas de producción de manera integral, mediante el uso de conocimientos y tecnologías de vanguardia pertinentes al entorno local, nacional o global. Se mencionaron varios trabajos y artículos científicos sobre frijol, maíz, mezquite, entre otros.

Se dio un recorrido por la facultad, por el laboratorio biología molecular, en el cual se mostró explicó el funcionamiento de los diferentes equipos como cámara, invernadero, huerto de vid y el jardín botánico.

### **Vivero Daniela**

En este vivero observamos diferentes frutales que se producen y que se tiene a la venta: Principalmente Nogal, pistache, vid, granados, higueras y diferentes árboles de ornato. El encargado explico de forma detallada como se obtienen los diferentes árboles y el manejo agronómico que se le da a cada uno de acuerdo a sus condiciones de adaptación. Se dio información de cómo se injertan los pistaches, las vid, y como se obtienen los portainjertos. Se dio una explicación de cómo se empiezan a implementar los huertos de nogal, ya que en este vivero prestan ese servicio, realizan la plantación de nogal.



Figura 2. Plano general del Distrito de Riego 005 Delicias, Chihuahua.

En el cuadro 1 se muestra la los ríos que abastecen la presa la boquilla y la Francisco I. Madero o Presa Las vírgenes, la capacidad que tiene cada presa, la aportación media de agua al año al distrito de riego y finalmente la extracción de media de agua.

Cuadro 1. Capacidades, aportaciones y extracciones medias de las presas de almacenamiento del distrito de riego 005 Delicias, Chih.

Presas	Río que la abastece	Capacidad de la presa <sup>1</sup> (hm <sup>3</sup> )	Aportación media de agua (hm <sup>3</sup> /año <sup>2</sup> )	Extracción media de agua (hm <sup>3</sup> /año <sup>3</sup> )
La Boquilla	Cuchinos	2,903.4	1,156.0	851.4
Francisco I. Madero	San Pedro	345.0	361.0	218.0

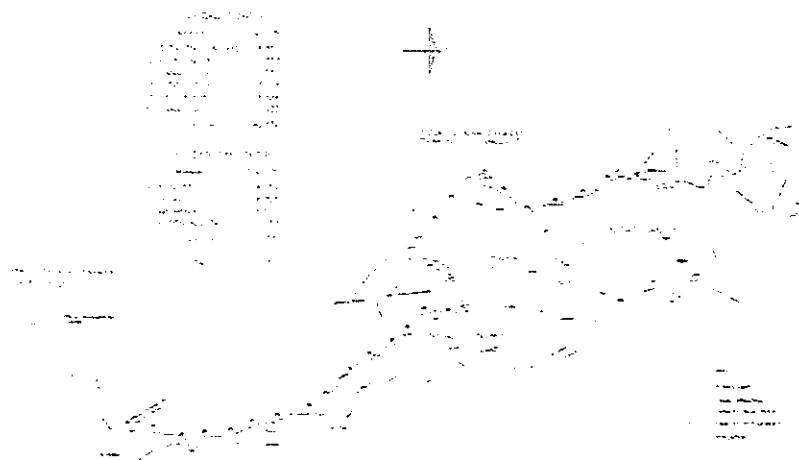
La extracción total media anual de las presas analizadas, incluyendo las pérdidas por evaporación de los vasos, para maximizar el ingreso de los productores, deberá ser de 1,156 y 361 hm<sup>3</sup> al año, respectivamente. Sin embargo, se recomienda que las

agua de riego en los canales, el uso de volúmenes de agua excesivos para el riego de los cultivos, e ingresos insuficientes para operación y mantenimiento.

**Cuadro 1. Distritos de riego en México**

Grupo seco		Grupo templado húmedo		Grupo cálido húmedo	
Núm.	Nombre (ubicación)	Núm.	Nombre (ubicación)	Núm.	Nombre (ubicación)
1	Pacoalán (Aguascalientes)	76	Valle del Camero (Sinaloa)	11	Ato Río Lerma (Guanajuato)
2	Tuzá (Hidalgo)	83	Papigotero (Chihuahua)	12	Estado de Jalisco (Jalisco)
3	Don Martín (Coahuila y Nuevo León)	84	Guaymas (Sonora)	13	Estado de Morelos (Morelos)
4	Delicias (Chihuahua)	85	La Segovia (Guanajuato)	14	Tehuacan (Oaxaca)
5	Palastina (Coahuila)	86	Río Solo La Virgen (Tamaulipas)	15	Bajo Río Bravo (Tamaulipas)
6	Micatlán (Hidalgo)	88	Chiconauhtla (México)	16	Xicotlán (Tamaulipas)
7	Valle de Juárez (Chihuahua)	89	El Carmen (Chihuahua)	17	La Antigua (Veracruz)
8	Culiacán-Humaya (Sinaloa)	90	Bajo Río Conchos (Chihuahua)	18	Edo. de Nayarit (Nayarit)
9	Río Colorado (Baja California y Sonora)	97	Lézaró Cárdenas (Michoacán)	19	Ocazotlán-Suchiate (Chiapas)
10	Región Lagunera (Coahuila y Durango)	100	Alfajayucan (Hidalgo)	20	Toluca (México)
11	Colonias Vecuis (Sonora)	103	Río Florido (Chihuahua)	21	Zimora (Michoacán)
12	San Juan del Río (Querétaro)	106	Elota-Pladía (Sinaloa)	22	La Concepción (México)
13	Bajo Río San Juan (Tamaulipas)	109	Río San Lorenzo (Sinaloa)	23	Rosario-Mezquite (Michoacán)
14	Tuancingo (Hidalgo)	112	Aleucia (Hidalgo)	24	Amoyacense (Guerrero)
15	Los Leños (Nuevo León)			25	Cutzupán-Magdalena (Michoacán)
16	Edo. de Zacatecos (Zacatecos)			26	
17	Árjar Píquilo Cabezas (Sonora)			27	
18	Río Mayo (Sonora)			28	
19	Río Yacuri (Sonora)			29	
20	Buenaventura (Chihuahua)			30	
21	Río Verde (San Luis Potosí)			31	
22	Acuña-Falcón (Tamaulipas)			32	
23	Costa de Hércules (Sonora)			33	
24	Estado de Durango (Durango)			34	
25	Quissira (Sinaloa)			35	
26	Santo Domingo (Baja California Sur)			36	
27	Necótlitl (Sinaloa)			37	
28	Río Fuerte (Sinaloa)			38	
				39	
				40	
				41	
				42	
				43	
				44	
				45	
				46	
				47	
				48	
				49	
				50	
				51	
				52	
				53	
				54	
				55	
				56	
				57	
				58	
				59	
				60	
				61	
				62	
				63	
				64	
				65	
				66	
				67	
				68	
				69	
				70	
				71	
				72	
				73	
				74	
				75	
				76	
				77	
				78	
				79	
				80	
				81	
				82	
				83	
				84	
				85	
				86	
				87	
				88	
				89	
				90	
				91	
				92	
				93	
				94	
				95	
				96	
				97	
				98	
				99	
				100	
				101	
				102	
				103	
				104	
				105	
				106	
				107	
				108	
				109	
				110	
				111	
				112	
				113	
				114	
				115	
				116	
				117	
				118	
				119	
				120	
				121	
				122	
				123	
				124	
				125	
				126	
				127	
				128	
				129	
				130	
				131	
				132	
				133	
				134	
				135	
				136	
				137	
				138	
				139	
				140	
				141	
				142	
				143	
				144	
				145	
				146	
				147	
				148	
				149	
				150	
				151	
				152	
				153	
				154	
				155	
				156	
				157	
				158	
				159	
				160	
				161	
				162	
				163	
				164	
				165	
				166	
				167	
				168	
				169	
				170	
				171	
				172	
				173	
				174	
				175	
				176	
				177	
				178	
				179	
				180	
				181	
				182	
				183	
				184	
				185	
				186	
				187	
				188	
				189	
				190	
				191	
				192	
				193	
				194	
				195	
				196	
				197	
				198	
				199	
				200	

Se mencionó que en los últimos años se han llevado a cabo diversos estudios en la cuenca del río Conchos y particularmente en el Distrito de Riego 005 Delicias, Chihuahua, con la finalidad de analizar la situación de los recursos hídricos y la gestión que se hace del agua ante la ocurrencia de periodos de sequía cada vez más severos y prolongados. Se mostró como está conformado el distrito de riego 005. (Figura 2)

**Figura 3.** Mapa satelital de la presa las Vírgenes.

Derramó por primera vez en 1955 una lámina de 33 centímetros sobre su vertedero, volvió a derramar 85 centímetros en 1958; 83 centímetros en 1959, un año después en 1960 la lámina fue de 55 centímetros. Un año muy llovedor fue 1966, cuando derramó un metro con 14 centímetros y 35 días, y 87 centímetros los que derramó en 1968 con 41 días de derrame, otros años como 1972, 1974, 1978, 1980, 1990, 1991, siendo 1995 cuando por poco y quedaba seca totalmente la presa, pero en 1996 derramó una lámina de 34 centímetros.

Lo más que ha derramado fue 2.91 metros de lámina el 3 de septiembre de 2006 y la vertiendo. En total en sus 72 años de vida la presa Francisco I. Madero "Las Vírgenes" ha derramado 25 veces y fue el año 2013 cuando sucedió en tres ocasiones: la primera de ese año el 23 de julio con 68 centímetros de lámina y 38 días vertiendo; la segunda el 29 de julio con 40 días de derrame y 68 centímetros de lámina y la tercera poco antes de Navidad, el 23 de diciembre con cuatro centímetros de lámina y 18 días de derrame.

Fue en 1998 cuando se concluyó una novedad más en la presa, se trataba del polémico Rubber Dam, o dique de hule, que fue instalado por expertos japoneses y que

### **Rancho Santa lucía.**

Cuenta con 30 hectáreas de pistache y de nogal pecanero. Se dio un recorrido por toda la huerta y se comentó brevemente su historia, Desde 1996 se incursiono en el cultivo del pistachero, donde se probaron las variedades arriba mencionadas lo cual sirvió para aprender las bases del cultivo del pistachero.

Posteriormente se introdujeron nuevas variedades provenientes de varios países productores, las cuales se han evaluado, depurado y seleccionado las de mayor potencial para la región.

La elección del porta injerto es básico en el cultivo del pistachero ya que el vigor y salud del árbol dependen totalmente del portainjerto que se elija. Inicialmente, en el suelo arenoso - calcáreo del Rancho Santa Lucía se plantó el patrón Intigerrima ya que en aquel entonces este mostraba buen comportamiento. Años después y de acuerdo con experiencias en Estados Unidos; se estableció el híbrido denominado UCB-1 (*Universidad de California en Berkley*) el cual proviene de la cruce entre una hembra *P. atlantica* y un macho *P. integerrima* y al compararlo con el anterior, el híbrido UCB1, rápido mostro que tenia mayor vigor y resistencia a las enfermedades del suelo.

### **Presa las vírgenes.**

Ubicada a 6 Km al oeste noroeste de Cd. Delicias, Chih. Francisco I. Madero, también conocida como "Las Vírgenes". Fue inaugurada el 25 mayo de 1949, tiene capacidad para 425 millones de metros cúbicos y está considerada una de las 10 más bellas del mundo.

La construcción de la presa fue responsabilidad del ingeniero Enrique Rubio Castañeda, y del ingeniero Ignacio Cobo Gómez.

Vivero Daniela

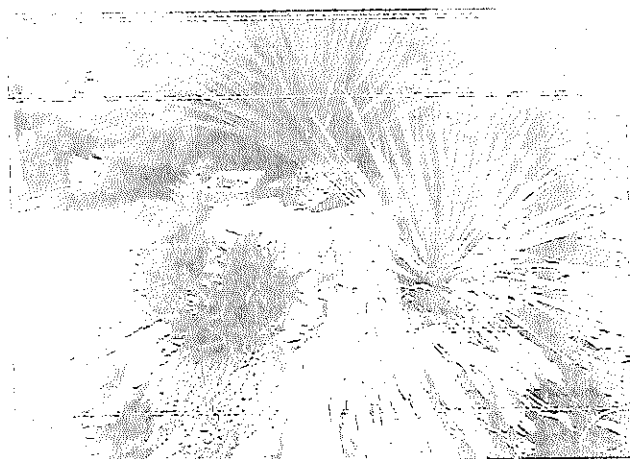
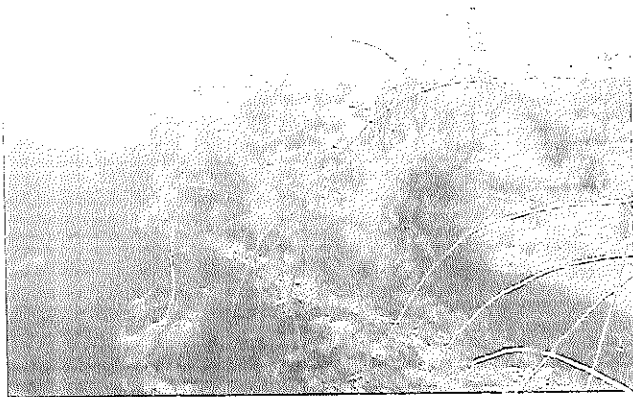

Rancho Santa Lucía. Huerta de nogal y pistache.

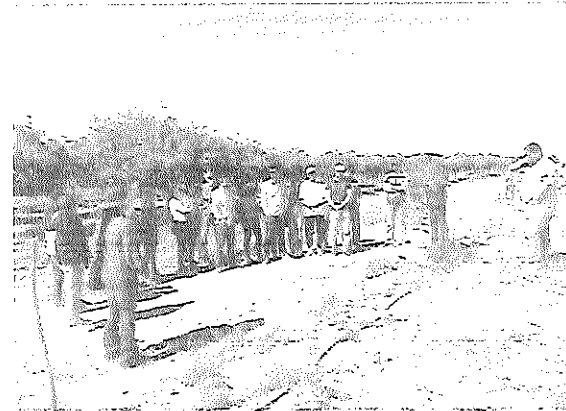
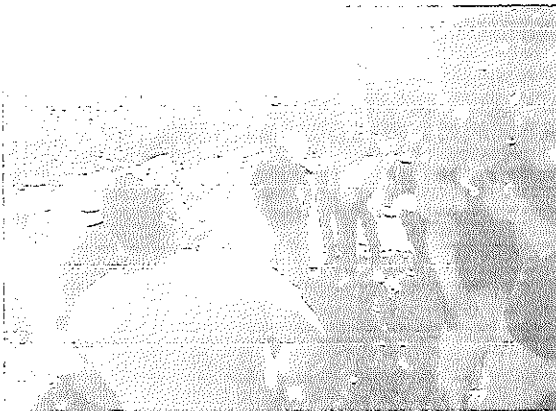

# Presas Las Vírgenes

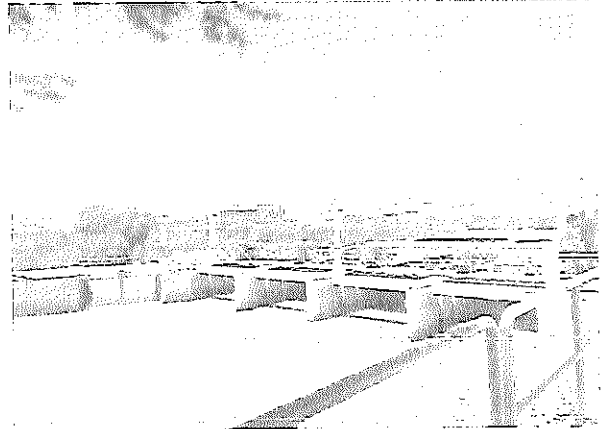
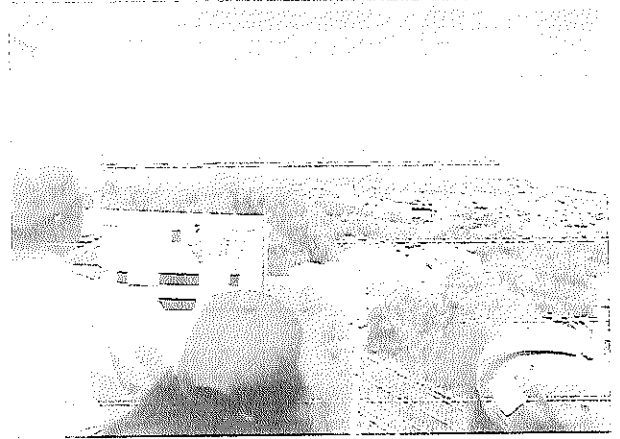



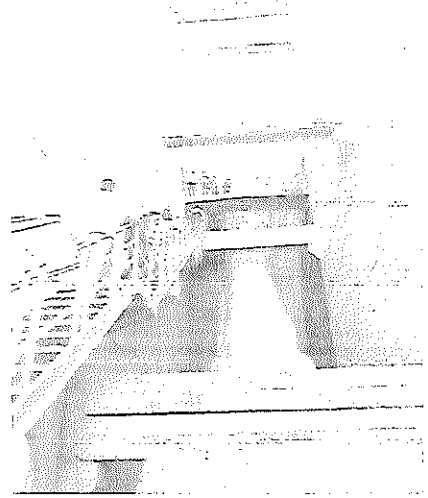
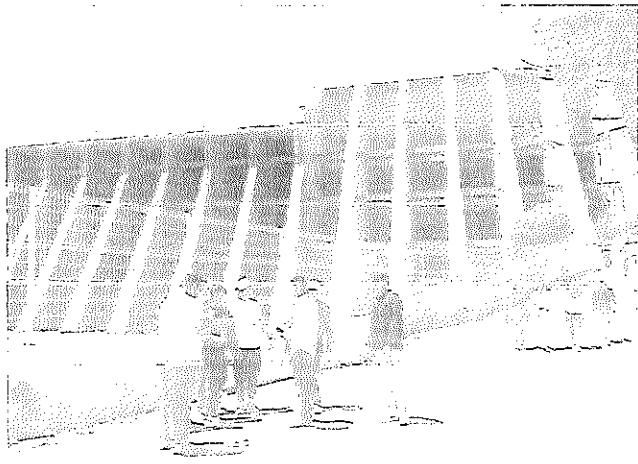

Relación de Alumnos del grupo 2 C

Practica integradora 2

	MATRICULA	NOMBRE DEL ALUMNO	
1		RUIZ BENCOMO CESAR OMAR	
2		GONZALEZ TECLA JAIME	
3		CHAVARRIA ALARCON DENISE AIDEE	
4		QUEZADA GONZALEZ ALONDRA JASMIN	
5		DOMINGUEZ SOLIS LUIS EDUARDO	
6		PEREZ CARAVEO ANDREA	
7		BARAY IRIGOYEN EDWIN JOHAN	
8		CARAVEO MACIAS ADRIAN RODRIGO	
9		FEHR GONZALEZ JORGE ALEJANDRO	
10		CORNELIO GUTIERREZ ROSA ISELA	
11		BUSTILLOS GOMEZ JASON	
12		PONCE PINELA ANA LUISA	
13		LOZANO MENDIVIL NESTOR NAHI	
14		PRADO BUSTILLOS LUIS ADRIAN	
15		SANCHEZ CHACON EVELIN ALEJANDRA	
16		GONZALEZ MENDEZ EDGAR JOEL	
17		ORTEGA MENDOZA IRVING JESUS	
18		CADENA GALAVIZ XIMENA	
19		ROBLES AVITIA VICTOR EDEL	
20		NAJERA ORDOÁEZ RAUL EDUARDO	

Relación de Alumnos de 5 semestre .

Práctica integradora IV

	MATRICULA	NOMBRE DEL ALUMNO	
1		CARRILLO GUTIERREZ IMER REFUGIO	
2		HERNANDEZ VALENZUELA ARY REYNALDO	
3		VEGA FONTES MANUEL ORLANDO	
4		LUJAN PARRA PATRICIA IVETH	
5		CASTILLO ORDOÑEZ YAMILETH SELENE	



### EXPERIENCIA DEL VIAJE

FAVOR DE LLENAR LOS ESPACIOS EN BLANCO(SOLO ALUMNOS).

NOMBRE DEL MAESTRO RESPONSABLE: Gloria Castellanos Pérez

NOMBRE DE LA MATERIA/S: Practica integradora

FECHA DEL VIAJE: 20 de abril del 2023

EXPLICA BREVEMENTE CON TUS PALABRAS LA EXPERIENCIA OBTENIDA DE ESTE VIAJE:

1.- Interesante ya que nos hace ver frutas que en esta zona no encontramos y nos hace experimentar de la producción de las frutas

2.- Fue muy interesante y gusto el viaje, la experiencia de conocer frutas de otros países es algo que si bien no podíamos conocer, cada lugar que visitamos fue muy interesante

3.- Fue una experiencia diferente, interesante, mucho conocimiento, acompañamos a una señora con su hijo al tipo de agricultura de campo

4.- Fue un viaje muy interesante ya que se aprendió sobre nuevas culturas, diferentes zonas, experiencias que en casa no se tienen, además hubo nuevas amistades y los países con buenas explotaciones.

5.- Un viaje muy interesante, se aprendió muchísimo sobre los frutos y sobre el cultivo de los mismos. Fue una experiencia muy bonita y nueva.

6.- Se vieron muchas cosas diferentes, se aprendió mucho sobre los sistemas de riego, la producción de frutas y su manejo.

7.- Muy interesante pues fue muy demostrativa y dinámica, la parte del vivero y la visita a los viveros fue lo más entretenido.

8.- Este es muy interesante la verdad si este es muy  
rápido, con muchos ríos y lagos y diferentes  
casos de la naturaleza, está muy cool.

9.- Fue un viaje muy interesante, aprendimos  
mucho sobre la naturaleza y la fauna de  
este país.

10.- Aprendimos mucho en este viaje de estudio,  
más que nada en los cultivos y cómo se  
adaptan dependiendo al clima y otros factores.

11.- Fue interesante conocer diferentes cultivos, mucho con diferentes plantas, la diferencia de  
clima en diferentes cultivos y fue un viaje con mucho aprendizaje.

12.- Fue un viaje muy interesante, aprendimos  
sobre las neogamas y el sistema de agua en  
la presa.

13.-

14.-

15.-

16.-

17.-



## EXPERIENCIA DEL VIAJE

FAVOR DE LLENAR LOS ESPACIOS EN BLANCO(SOLO ALUMNOS).

NOMBRE DEL MAESTRO RESPONSABLE: Gloria Castellanos Pérez

NOMBRE DE LA MATERIA/S: Práctica Integradora

FECHA DEL VIAJE: 30 de abril del 2023

EXPLICA BREVEMENTE CON TUS PALABRAS LA EXPERIENCIA OBTENIDA DE ESTE VIAJE:

1.- Estuvo muy interesante el viaje ya que vimos nuevos cultivos que no hay aquí al igual que los metales que utilizan para el suelo.

2.- El viaje fue importante por que vimos otros tipos de cultivos y interesantes como es que tienen diferentes maneras de trabajar los diferentes cultivos de nuestra munic. etc.

3.- El viaje fue interesante porque vimos una huerta de orgánicos y un vivero que sirven para nuestro municipio.

4.- El viaje se me hizo muy padre me gusto mucho conocer nuevas culturas, los metales para sembrar como se maneja la COMAGUA y el vivero.

5.- Estuvo muy interesante porque conocimos otros cultivos diferentes de la región.

6.- Estuvo padre M. Conocimos nuevos cultivos nuevos que no se dan en la región.

7.- El viaje estuvo increíble mucho apoyo por parte de los maestros y amigos mucho aprendizaje.

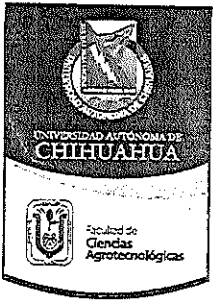

### EXPERIENCIA DEL VIAJE

FAVOR DE LLENAR LOS ESPACIOS EN BLANCO(SOLO ALUMNOS).

NOMBRE DEL MAESTRO RESPONSABLE: Alicia Castellanos Pérez

NOMBRE DE LA MATERIA/S: Práctica integradora

FECHA DEL VIAJE: 30. Ab. 1/23

EXPLICA BREVEMENTE CON TUS PALABRAS LA EXPERIENCIA OBTENIDA DE ESTE VIAJE:

1.- \_\_\_\_\_  
\_\_\_\_\_

2.- Me gusto mucho conocer culturas de otra  
región

3.- Estuvo bien interesante todo. El clima, la progra,  
las cosas, los hoteles

4.- \_\_\_\_\_  
\_\_\_\_\_

5.- \_\_\_\_\_  
\_\_\_\_\_

6.- \_\_\_\_\_  
\_\_\_\_\_

7.- \_\_\_\_\_  
\_\_\_\_\_



Usr: Angelina Solórzano  
Rep: rptPoiza

UNIVERSIDAD AUTÓNOMA DE CHIHUAHUA  
CHIHUAHUA

Póliza: C03372 Del 18/04/2023

Fecha y hora de Impresión | 09/ago./2023 02:41 p. m.  
Página | 1

Concepto: Gasto por Comprobar : 807, UF CR-2790-VIATICOS GLORIA CASTELLANOS ESTUDIOS REGION DELICIAS (FACIATEC)

Beneficiario: CASTELLANOS PEREZ GLORIA

Folio / Cheque : Spei

No	Cuenta	Descripción de la cuenta	Cargo	Abono	Concepto del movimiento
0001	1123-01-017143	CASTELLANOS PEREZ GLORIA	\$6,880.00		Gasto por Comprobar : 807, UF CR-2790-VIATICOS GLORIA CASTELLANOS ESTUDIOS REGION DELICIAS (FACIATEC)
0002	1112-02-0001-003	BANCOMER CTA [REDACTED]		\$6,880.00	Gasto por Comprobar : 807, UF CR-2790-VIATICOS GLORIA CASTELLANOS ESTUDIOS REGION DELICIAS (FACIATEC)
Sumas iguales =>			6,880.00	6,880.00	





Usr: Angelina Solórzano  
Rep: rptPoliza

UNIVERSIDAD AUTÓNOMA DE CHIHUAHUA  
CHIHUAHUA

Póliza: D04951 Del 18/05/2023

Fecha y hora de Impresión | 09/ago./2023  
02:42 p. m.  
Página | 1

Concepto: GP UF CR-2790-VIATICOS GLORIA CASTELLANOS ESTUDIOS REGION DELICIAS (FACIATEC), Folio Comprobación de Gasto: 1021 Gasto por Comprobar: 807

Beneficiario: CASTELLANOS PEREZ GLORIA

Folio / Cheque : Spei

No	Cuenta	Descripción de la cuenta	Cargo	Abono	Concepto del movimiento
0001	8240-1489U-UACH23-4300-26101-1	Combustibles, lubricantes y aditivos G.	\$3,600.00		GC CASTELLANOS PEREZ GLORIA
0002	8240-1489U-UACH23-4300-37501-1	Viáticos en el país G. Corriente	\$2,030.00		GC CASTELLANOS PEREZ GLORIA
0003	8240-1489U-UACH23-4300-37501-1	Viáticos en el país G. Corriente	\$70.00		GC CASTELLANOS PEREZ GLORIA
0004	8240-1489U-UACH23-4300-37501-1	Viáticos en el país G. Corriente	\$412.96		GC CASTELLANOS PEREZ GLORIA
0005	8240-1489U-UACH23-4300-37501-1	Viáticos en el país G. Corriente	\$680.00		GC CASTELLANOS PEREZ GLORIA
0006	8240-1489U-UACH23-4300-37501-1	Viáticos en el país G. Corriente	\$160.01		GC CASTELLANOS PEREZ GLORIA
0007	8240-1489U-UACH23-4300-37501-1	Viáticos en el país G. Corriente	-\$72.97		GC CASTELLANOS PEREZ GLORIA
0008	8220-1489U-UACH23-4300-26101-1	Combustibles, lubricantes y aditivos G.		\$3,600.00	GC CASTELLANOS PEREZ GLORIA
0009	8220-1489U-UACH23-4300-37501-1	Viáticos en el país G. Corriente		\$2,030.00	GC CASTELLANOS PEREZ GLORIA
0010	8220-1489U-UACH23-4300-37501-1	Viáticos en el país G. Corriente		\$70.00	GC CASTELLANOS PEREZ GLORIA
0011	8220-1489U-UACH23-4300-37501-1	Viáticos en el país G. Corriente		\$412.96	GC CASTELLANOS PEREZ GLORIA
0012	8220-1489U-UACH23-4300-37501-1	Viáticos en el país G. Corriente		\$680.00	GC CASTELLANOS PEREZ GLORIA
0013	8220-1489U-UACH23-4300-37501-1	Viáticos en el país G. Corriente		\$160.01	GC CASTELLANOS PEREZ GLORIA
0014	8220-1489U-UACH23-4300-37501-1	Viáticos en el país G. Corriente		-\$72.97	GC CASTELLANOS PEREZ GLORIA
0015	8250-1489U-UACH23-4300-26101-1	Combustibles, lubricantes y aditivos G.	\$3,600.00		GD CASTELLANOS PEREZ GLORIA, Folio: 7328, Factura: 9091
0016	8250-1489U-UACH23-4300-37501-1	Viáticos en el país G. Corriente	\$2,030.00		GD CASTELLANOS PEREZ GLORIA, Folio: 7324, Factura: 6E51
0017	8250-1489U-UACH23-4300-37501-1	Viáticos en el país G. Corriente	\$70.00		GD CASTELLANOS PEREZ GLORIA, Folio: 7324, Factura: 6E51
0018	8250-1489U-UACH23-4300-37501-1	Viáticos en el país G. Corriente	\$412.96		GD CASTELLANOS PEREZ GLORIA, Folio: 7325, Factura: 6AD6
0019	8250-1489U-UACH23-4300-37501-1	Viáticos en el país G. Corriente	\$680.00		GD CASTELLANOS PEREZ GLORIA, Folio: 7326, Factura: E8FB
0020	8250-1489U-UACH23-4300-37501-1	Viáticos en el país G. Corriente	\$160.01		GD CASTELLANOS PEREZ GLORIA, Folio: 7327, Factura: 1D5B
0021	8250-1489U-UACH23-4300-37501-1	Viáticos en el país G. Corriente	-\$72.97		GD CASTELLANOS PEREZ GLORIA, Folio: 7326, Factura: E8FB
0022	8240-1489U-UACH23-4300-26101-1	Combustibles, lubricantes y aditivos G.	\$3,600.00		GD CASTELLANOS PEREZ GLORIA, Folio: 7328, Factura: 9091
0023	8240-1489U-UACH23-4300-37501-1	Viáticos en el país G. Corriente	\$2,030.00		GD CASTELLANOS PEREZ GLORIA, Folio: 7324, Factura: 6E51
0024	8240-1489U-UACH23-4300-37501-1	Viáticos en el país G. Corriente	\$70.00		GD CASTELLANOS PEREZ GLORIA, Folio: 7324, Factura: 6E51
0025	8240-1489U-UACH23-4300-37501-1	Viáticos en el país G. Corriente	\$412.96		GD CASTELLANOS PEREZ GLORIA, Folio: 7325, Factura: 6AD6
0026	8240-1489U-UACH23-4300-37501-1	Viáticos en el país G. Corriente	\$680.00		GD CASTELLANOS PEREZ GLORIA, Folio: 7326, Factura: E8FB
0027	8240-1489U-UACH23-4300-37501-1	Viáticos en el país G. Corriente	\$160.01		GD CASTELLANOS PEREZ GLORIA, Folio: 7327, Factura: 1D5B
0028	8240-1489U-UACH23-4300-37501-1	Viáticos en el país G. Corriente	-\$72.97		GD CASTELLANOS PEREZ GLORIA, Folio: 7326, Factura: E8FB
0029	5126-26101	Combustibles, lubricantes y aditivos	\$3,600.00		GD CASTELLANOS PEREZ GLORIA, Folio: 7328, Factura: 9091
0030	5137-37501	Viáticos en el país	\$2,100.00		GD CASTELLANOS PEREZ GLORIA, Folio: 7324, Factura: 6E51
0031	5137-37501	Viáticos en el país	\$412.96		GD CASTELLANOS PEREZ GLORIA, Folio: 7325, Factura: 6AD6
0032	5137-37501	Viáticos en el país	\$607.03		GD CASTELLANOS PEREZ GLORIA, Folio: 7326, Factura: E8FB
0033	5137-37501	Viáticos en el país	\$160.01		GD CASTELLANOS PEREZ GLORIA, Folio: 7327, Factura: 1D5B
0034	2112-1-000001	PROVEEDOR GLOBAL		\$2,100.00	GD CASTELLANOS PEREZ GLORIA, Folio: 7324, Factura: 6E51
0035	2112-1-000001	PROVEEDOR GLOBAL		\$412.96	GD CASTELLANOS PEREZ GLORIA, Folio: 7325, Factura: 6AD6

Modificó: Myrna Alanís

Concepto: GP UF CR-2790-VIATICOS GLORIA CASTELLANOS ESTUDIOS REGION DELICIAS (FACIATEC), Folio Comprobación de Gasto: 1021 Gasto por Comprobar: 807

Beneficiario: CASTELLANOS PEREZ GLORIA

Folio / Cheque : Spei

No	Cuenta	Descripción de la cuenta	Cargo	Abono	Concepto del movimiento
0036	2112-1-000001	PROVEEDOR GLOBAL		\$607.03	GD CASTELLANOS PEREZ GLORIA, Folio: 7326, Factura: E8FB
0037	2112-1-000001	PROVEEDOR GLOBAL		\$160.01	GD CASTELLANOS PEREZ GLORIA, Folio: 7327, Factura: 1D5B
0038	2112-1-002433	ENERGIA Y SERVICIOS		\$3,600.00	GD CASTELLANOS PEREZ GLORIA, Folio: 7328, Factura: 9091
0039	8260-1489U-UACH23-4300-26101-1	Combustibles, lubricantes y aditivos G.	\$3,600.00		GE CASTELLANOS PEREZ GLORIA
0040	8260-1489U-UACH23-4300-37501-1	Viáticos en el país G. Corriente	\$2,030.00		GE CASTELLANOS PEREZ GLORIA
0041	8260-1489U-UACH23-4300-37501-1	Viáticos en el país G. Corriente	\$70.00		GE CASTELLANOS PEREZ GLORIA
0042	8260-1489U-UACH23-4300-37501-1	Viáticos en el país G. Corriente	\$412.96		GE CASTELLANOS PEREZ GLORIA
0043	8260-1489U-UACH23-4300-37501-1	Viáticos en el país G. Corriente	\$680.00		GE CASTELLANOS PEREZ GLORIA
0044	8260-1489U-UACH23-4300-37501-1	Viáticos en el país G. Corriente	\$160.01		GE CASTELLANOS PEREZ GLORIA
0045	8260-1489U-UACH23-4300-37501-1	Viáticos en el país G. Corriente	-\$72.97		GE CASTELLANOS PEREZ GLORIA
0046	8250-1489U-UACH23-4300-26101-1	Combustibles, lubricantes y aditivos G.		\$3,600.00	GE CASTELLANOS PEREZ GLORIA
0047	8250-1489U-UACH23-4300-37501-1	Viáticos en el país G. Corriente		\$2,030.00	GE CASTELLANOS PEREZ GLORIA
0048	8250-1489U-UACH23-4300-37501-1	Viáticos en el país G. Corriente		\$70.00	GE CASTELLANOS PEREZ GLORIA
0049	8250-1489U-UACH23-4300-37501-1	Viáticos en el país G. Corriente		\$412.96	GE CASTELLANOS PEREZ GLORIA
0050	8250-1489U-UACH23-4300-37501-1	Viáticos en el país G. Corriente		\$680.00	GE CASTELLANOS PEREZ GLORIA
0051	8250-1489U-UACH23-4300-37501-1	Viáticos en el país G. Corriente		\$160.01	GE CASTELLANOS PEREZ GLORIA
0052	8250-1489U-UACH23-4300-37501-1	Viáticos en el país G. Corriente		-\$72.97	GE CASTELLANOS PEREZ GLORIA
0053	8270-1489U-UACH23-4300-26101-1	Combustibles, lubricantes y aditivos G.	\$3,600.00		GP UF CR-2790-VIATICOS GLORIA CASTELLANOS ESTUDIOS REGION DELICIAS (FACIATEC), Folio Comprobación de Gasto: 1021 Gasto por Comprobar: 807
0054	8270-1489U-UACH23-4300-37501-1	Viáticos en el país G. Corriente	\$2,030.00		GP UF CR-2790-VIATICOS GLORIA CASTELLANOS ESTUDIOS REGION DELICIAS (FACIATEC), Folio Comprobación de Gasto: 1021 Gasto por Comprobar: 807
0055	8270-1489U-UACH23-4300-37501-1	Viáticos en el país G. Corriente	\$70.00		GP UF CR-2790-VIATICOS GLORIA CASTELLANOS ESTUDIOS REGION DELICIAS (FACIATEC), Folio Comprobación de Gasto: 1021 Gasto por Comprobar: 807
0056	8270-1489U-UACH23-4300-37501-1	Viáticos en el país G. Corriente	\$412.96		GP UF CR-2790-VIATICOS GLORIA CASTELLANOS ESTUDIOS REGION DELICIAS (FACIATEC), Folio Comprobación de Gasto: 1021 Gasto por Comprobar: 807
0057	8270-1489U-UACH23-4300-37501-1	Viáticos en el país G. Corriente	\$680.00		GP UF CR-2790-VIATICOS GLORIA CASTELLANOS ESTUDIOS REGION DELICIAS (FACIATEC), Folio Comprobación de Gasto: 1021 Gasto por Comprobar: 807
0058	8270-1489U-UACH23-4300-37501-1	Viáticos en el país G. Corriente	\$160.01		GP UF CR-2790-VIATICOS GLORIA CASTELLANOS ESTUDIOS REGION DELICIAS (FACIATEC), Folio Comprobación de Gasto: 1021 Gasto por Comprobar: 807
0059	8270-1489U-UACH23-4300-37501-1	Viáticos en el país G. Corriente	-\$72.97		GP UF CR-2790-VIATICOS GLORIA CASTELLANOS ESTUDIOS REGION DELICIAS (FACIATEC), Folio Comprobación de Gasto: 1021 Gasto por Comprobar: 807
0060	8260-1489U-UACH23-4300-26101-1	Combustibles, lubricantes y aditivos G.		\$3,600.00	GP UF CR-2790-VIATICOS GLORIA CASTELLANOS ESTUDIOS REGION DELICIAS (FACIATEC), Folio Comprobación de Gasto: 1021 Gasto por Comprobar: 807
0061	8260-1489U-UACH23-4300-37501-1	Viáticos en el país G. Corriente	\$2,030.00		GP UF CR-2790-VIATICOS GLORIA CASTELLANOS ESTUDIOS REGION DELICIAS (FACIATEC), Folio Comprobación de Gasto: 1021 Gasto por Comprobar: 807
0062	8260-1489U-UACH23-4300-37501-1	Viáticos en el país G. Corriente	\$70.00		GP UF CR-2790-VIATICOS GLORIA CASTELLANOS ESTUDIOS REGION DELICIAS (FACIATEC), Folio Comprobación de Gasto: 1021 Gasto por Comprobar: 807
0063	8260-1489U-UACH23-4300-37501-1	Viáticos en el país G. Corriente	\$412.96		GP UF CR-2790-VIATICOS GLORIA CASTELLANOS ESTUDIOS REGION DELICIAS (FACIATEC), Folio Comprobación de Gasto: 1021 Gasto por Comprobar: 807
0064	8260-1489U-UACH23-4300-37501-1	Viáticos en el país G. Corriente	\$680.00		GP UF CR-2790-VIATICOS GLORIA CASTELLANOS ESTUDIOS REGION DELICIAS (FACIATEC), Folio Comprobación de Gasto: 1021 Gasto por Comprobar: 807
0065	8260-1489U-UACH23-4300-37501-1	Viáticos en el país G. Corriente	\$160.01		GP UF CR-2790-VIATICOS GLORIA CASTELLANOS ESTUDIOS REGION DELICIAS (FACIATEC), Folio Comprobación de Gasto: 1021 Gasto por Comprobar: 807
0066	8260-1489U-UACH23-4300-37501-1	Viáticos en el país G. Corriente	-\$72.97		GP UF CR-2790-VIATICOS GLORIA CASTELLANOS ESTUDIOS REGION DELICIAS (FACIATEC), Folio Comprobación de Gasto: 1021 Gasto por Comprobar: 807



**UNIVERSIDAD AUTÓNOMA DE CHIHUAHUA  
CHIHUAHUA**

Usu: Angelina Solórzano  
Rep: rptPoliza

Póliza: D04951 Del 18/05/2023

Fecha y hora de Impresión | 09/ago./2023  
02:42 p. m.  
Página | 3

Concepto: GP UF CR-2790-VIATICOS GLORIA CASTELLANOS ESTUDIOS REGION DELICIAS (FACIATEC), Folio Comprobación de Gasto: 1021 Gasto por Comprobar: 807

Beneficiario: **CASTELLANOS PEREZ GLORIA**

Folio / Cheque : Spei

No	Cuenta	Descripción de la cuenta	Cargo	Abono	Concepto del movimiento
0067	2112-1-002433	ENERGIA Y SERVICIOS	\$3,600.00		GP UF CR-2790-VIATICOS GLORIA CASTELLANOS ESTUDIOS REGION DELICIAS (FACIATEC), Folio Comprobación de Gasto: 1021 Gasto por Comprobar: 807
0068	2112-1-000001	PROVEEDOR GLOBAL	\$3,280.00		GP UF CR-2790-VIATICOS GLORIA CASTELLANOS ESTUDIOS REGION DELICIAS (FACIATEC), Folio Comprobación de Gasto: 1021 Gasto por Comprobar: 807
0069	1123-01-017143	CASTELLANOS PEREZ GLORIA		\$6,880.00	GP UF CR-2790-VIATICOS GLORIA CASTELLANOS ESTUDIOS REGION DELICIAS (FACIATEC), Folio Comprobación de Gasto: 1021 Gasto por Comprobar: 807
			<u>41,280.00</u>	<u>41,280.00</u>	