



UNIVERSIDAD AUTÓNOMA DE
CHIHUAHUA

ACUSE

SECRETARÍA ADMINISTRATIVA

OFICIO: 505/VI/2023

Chihuahua, Chih., a 12 de junio de 2023.

C.P. IRMA ESTELA PEREZ LOO
JEFA DEL DEPARTAMENTO DE CONTABILIDAD
DE LA UACH
PRESENTE. -

Anexo se servirá encontrar la comprobación de viáticos de la maestra **MIRIAM JAZMIN AGUILAR DELGADO No.** Empleado: **17149**, referente al oficio **SA/409/2023** con fecha 17 de mayo del 2023 por 7,500.00 (Siete mil quinientos pesos 00/100 M.N.), para comprobar viáticos para practica integradora a Casas Grandes y Janos, Chih dichas facturas se encuentran revisadas y validadas por el departamento de contabilidad de esta Facultad.

Sin más por el momento, agradeciendo de antemano sus atenciones, quedo de usted.

ATENTAMENTE
"INVESTIGAR, PRODUCIR, SUPERARSE"

DR. MIGUEL ÁNGEL PIÑÓN MIRAMONTES
SECRETARIO ADMINISTRATIVO

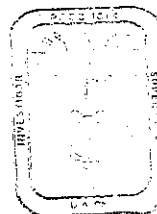

FACULTAD DE CIENCIAS
AGROTECNOLOGICAS
SECRETARIA ADMINISTRATIVA

UNIVERSIDAD AUTÓNOMA DE CHIHUAHUA
RECIBIDO

13 JUN. 2023

DEPTO. DE CONTABILIDAD

FACULTAD DE CIENCIAS AGROTECNOLÓGICAS
C.P. 31350 Apartado Postal 24
Teléfono: 52(614) 439.18.44
Chihuahua, Chih. Méx
uach.mx/faciatec/

uach



UNIVERSIDAD AUTÓNOMA DE
CHIHUAHUA

ACUSE

SECRETARÍA ADMINISTRATIVA
OF:409 /2023
ASUNTO: VIATICOS

Chihuahua, Chih., 17 de mayo del 2023

L.A.E. ALBERTO ELOY ESPINO DICKENS
DIRECTOR ADMINISTRATIVO
UNIVERSIDAD AUTÓNOMA DE CHIHUAHUA
PRESENTE. -

Por este conducto me dirijo a usted para enviarle un cordial saludo, a la vez para solicitar su apoyo en gestionar ante quien corresponda **Viáticos** (combustibles, alimentos y hospedaje) por la cantidad de **\$7,500.00** (siete mil quinientos pesos 00/100 M.N.) a nombre de la **DRA. MIRIAM JAZMIN AGUILAR DELGADO**, No de empleado 17149, acompañada del maestro M.C. **Álvaro Rodríguez Peña**, No de empleado 17153, partiendo de la Ciudad **Cuauhtémoc**, a **Casas Grandes y Janos**, con la finalidad de realizar la **Practica Integradora III**, los días **22 y 23 de mayo del presente**.

Datos para realizar la transferencia:

Número de cuenta: [REDACTED]
Número Clave Interbancaria: [REDACTED]
Banco: **Bancomer**

Se anexa solicitud, así como listado de alumnos y correo electrónico para envío de caratula de transferencia: [REDACTED]

Agradeciendo de antemano su invaluable apoyo, quedo de Usted.

ATENTAMENTE
"INVESTIGAR, PRODUCIR, SUPERARSE"

Miguel Ángel Piñón Miramontes
DR. MIGUEL ÁNGEL PIÑÓN MIRAMONTES
SECRETARIO ADMINISTRATIVO



UNIVERSIDAD AUTONOMA DE CHIHUAHUA
RECIBIDO
FACULTAD DE CIENCIAS AGROTECNOLOGICAS ADMINISTRATIVA

C.c.p. - M.A. Angelina Solórzano Luján – Jefa del Departamento de Contabilidad, FACIATEC, UAC
C.c.p Minutario

18 MAY 2023
DIRECCION ADMINISTRATIVA
María Luisa Ontiveros

Cd. Cuauhtémoc, Chih., 16 de mayo del 2023.

Depto. Coordinación General
Extensión Cuauhtémoc
Oficio: CC/83/2023
Asunto: El que se indica.

DR. MIGUEL ANGEL PIÑON MIRAMONTES
SECRETARIO ADMINISTRATIVO
FACULTAD DE CIENCIAS AGROTECNOLOGICAS
Presente. -

Por medio del presente le envío un cordial saludo, y aprovecho la ocasión para solicitarle de la manera más atenta recurso monetario por la cantidad de \$7,500.00 (siete mil quinientos pesos 00/100 m.n.); los cuales se destinarán a la compra de alimentos, hospedaje y combustible para una camioneta van, con la finalidad de realizar viaje de Practica Integradora III, con destino a la ciudad de Casas grandes y Janos, durante los días 22 y 23 de mayo del presente.

El grupo contemplado para este viaje es 4º. de Ingeniero Horticultor, la Maestra responsable es Dra. Miriam Jazmín Aguilar Delgado y M.C. Álvaro Rodríguez Peña.

Agradeciendo de antemano su atención, sin otro asunto por el momento; quedo a sus órdenes para cualquier aclaración al respecto.

ATENTAMENTE
"INVESTIGAR, PRODUCIR Y SUPERARSE"

DRA. MIRIAM JAZMIN AGUILAR DELGADO
JEFA DE LA EXTENSION CUAUHEMOC
FACIATEC

c.c.p. Minutario

**UNIVERSIDAD AUTÓNOMA DE CHIHUAHUA
SOLICITUD DE VIÁTICOS Y GASTOS DE VIAJE**

Nombre:		<u>DRA. MIRIAM JAZMIN AGUILAR DELGADO</u>		Fecha:	<u>16-may-23</u>
Fuente:		<u>JEFA DE LA EXTENSION CUAUHTEMOC</u>		No. Empleado:	<u>17145</u>
Asignación:		<u>FACIATEC, EXTENSION CUAUHTEMOC</u>			
Dirección, Coordinación o Facultad:		<u>FACIATEC</u>		Agua Purificada: _____	
Transporte:		Aéreo _____	Terrestre Público _____	Auto UACH _____	Auto Particular _____
Salida:		Alimentos <u>2000</u>	Taxi _____	Gasolina <u>4500</u>	Hospedaje <u>1000</u>
Destino:		<u>CASAS GRANDES Y JANOS CHIHUAHUA</u>		Escalas: _____ Num. noches de hotel: _____	
Número de acompañantes:		<u>17</u>			
Salida:		Fecha: <u>22-may-23</u>	hora: _____	Duración de la Comisión	
Regreso:		Fecha: <u>23-may-23</u>	hora: _____	No. de días:	<u>2</u>
Cuenta de transferencia:		<u>[REDACTED]</u>	Banco:	<u>BANCOMER</u>	
Clave Interseccional:		<u>[REDACTED]</u>	Cel. Captura:	<u>(823) 115 3139</u>	

JUSTIFICACIÓN DEL VIAJE

MOTIVO DE LA COMISION
 EL RECURSO SE UTILIZARA PARA LA COMPRA DE COMBUSTIBLE, PARA UNA CAMIONETA VAN, DE EXTENSION CUAUHTEMOC
 ASI COMO ALIMENTOS Y HOSPEDAJE PARA SU SERVIDORA Y EL M.C. ALVARO RODRIGUEZ PEÑA,
 QUIENES REALIZAREMOS VIAJE DE PRACTICA INTEGRADORA A LA CIUDAD DE CASAS GRANDES Y JANOS
 LOS DIAS 22 Y 23 DE MAYO DEL PRESENTE, CON EL GRUPO DE IN 4o SEMESTRE

AUTORIZACIÓN

INTERESADO	SECRETARIO ADMINISTRATIVO	DIRECTOR COORDINADOR O JEFE AREA	DIRECTOR ADMINISTRATIVO
<u>[Firma]</u>	<u>[Firma]</u>	<u>[Firma]</u>	<u>[Firma]</u>
Nombre	Nombre	Nombre	Nombre

RECIBO DE GASTOS COMPROBAR O DESCUENTO VIA NOMINA

Recibí de la UNIVERSIDAD AUTÓNOMA DE CHIHUAHUA LA CANTIDAD DE : \$ 7,500.00
 SIETE MIL QUINIENTOS PESOS 00/100 M.N.
 Por concepto de gastos a comprobar en comisión conferida y solicitada en el presente formato, me comprometo a comprobar los gastos que se realicen en la comisión dentro de los siguientes 5 días hábiles al regreso del viaje y en caso de tener remanente reintegrarlo a la Universidad por medio de la Caja Única.
 Debo y Pagaré: De no comprobar los gastos de la comisión conferida dentro de los siguientes 5 días al regreso del viaje, autorizo a la Universidad Autónoma de Chihuahua realice el descuento por nomina de la cantidad de \$ 7500.00 conforme a la legislación aplicable
 Chihuahua, Chih. a 16 de 5 de 2023
 día mes año

Número empleado: [REDACTED]
 Nombre: DRA. MIRIAM JAZMIN AGUILAR DELGADO Firma: [Firma]
 Autorizo

**UNIVERSIDAD AUTÓNOMA DE CHIHUAHUA
RECIBIDO**

APLICACION CONTABLE PRESUPUESTAL

Servicios presupuestal: _____
 Aduenas pendientes: _____
 Por los Salarios de Avion: _____
 Por los Gastos a Comprobar: _____
 DIRECCION ADMINISTRATIVA
Maria Luisa Ontiveros
 Vo.Bo. Contabilidad

LISTA DE ALUMNOS PARA VIAJE DEL 22 Y 23 DE MAYO CASAS GRANDRES

CHAVEZ PALMA VICTOR HUGO - IH
BANDA LUCIO IRVING ALONSO - IH
SOLANO MADRID KARINA LIZETH - IH
MARQUEZ AYALA RENE SANTIAGO - IH
CARMONA PARRA FLOR MARIA - IH
PRIETO LEDEZMA ISAAC GAMALIEL - IH
LOPEZ DOMINGUEZ PAULINA IBETH - IH
AREVALO BACA CRISTINA - IH
RODRIGUEZ CHAVEZ ASHLEY PAMELA - IH
ANIMA PORTILLO ZULEYCA - IH
VARGAS NOMAR ESAI - IH
MACIAS LOYA ESMERALDA - IH
VALVERDE ANGELES KARIME LIZZET - IH
RUBIO ALARCON LUIS ROGELIO - IH
TERRAZAS GONZALEZ ACHLEY - IH
MANUEL ORLANDO VEGA FONTES - IH

UNIVERSIDAD AUTONOMA DE CHIHUAHUA
FORMATO DE COMPROBACION DE VIATICOS Y GASTOS

Fecha: 02-jun-23
No. Empleado: 17149

Nombre: DRA. MIRIAM JAZMIN AGUILAR DELGADO
Puesto: JEFA DE LA EXTENSION CUAUHTEMOC
Adscripción: FACIATEC, EXTENSION CUAUHTEMOC

RESULTADO OBTENIDO EN LA COMISION CONFERIDA

SE CUBRIERON GASTOS DE VIAJE COMO ALIMENTACION, HOSPEDAJE Y GASOLINA, PARA LA REALIZACION DE VIAJE DE PRACTICA A LA CIUDAD DE CASAS GRANDES Y JANOS, CON ALUMNOS DE 4o. SEMESTRE DE LA CARRERA INGENIERO HORTICULTOR DE FACIATEC, EXTENSION CUAUHTEMOC, REALIZADO LOS DIAS 22 Y 23 DE MAYO DEL PRESENTE.

COMPROBACION DE GASTOS

No. Fra./Rbo.	Nombre del Prestador del Servicio	Hotel	Alimentos	Combustible	Otros
13192	HOTEL FAMILIAR VALLE LA ESPERANZA	1,000.00			
A9AB07	JORGE ALBERTO GUERRERO RANGEL		565.00		
SSYSA 13629	SUPER GASOLINERAS DE LA FRONTERA			1,152.19	
ADM-0196	COMBUSTIBLES CARVEL			1,200.00	
132585	JACOBO DYCK HAM			315.60	
		1,000.00	565.00	2,667.79	0.00
					4,232.79

LIQUIDACION DE GASTOS

GASTOS A COMPROBAR RECIBIDOS POR TRANSFERENCIA NO. _____ DE FECHA _____

CANTIDAD SOLICITADA	\$ 7,500.00
(-) GASTOS COMPROBADOS EN EL PRESENTE FORMATO	\$ 4,232.79
(=) DIFERENCIA A MI CARGO DEPOSITADA EN CAJA UNICA (Anexar comprobante)	<u>\$ 3,267.21</u>
(=) DIFERENCIA A MI FAVOR QUE EN CASO DE SER AUTORIZADA SERA LIQUIDADA EN LOS PROXIMOS DIAS	_____

Nota: En caso de que la diferencia a cargo no sea depositada en Caja Única o la comprobación (parcial o total) no cumpla con la legislación aplicable, será descontada a través de nómina, en la quincena mas próxima a la fecha de la presente liquidación, tal como lo autorizo en el formato de solicitud de viáticos o gastos. Por lo anterior expuesto el interesado otorga nuevamente su autorización para dicho descuento.

FIRMA DEL INTERESADO

M. Aguilar
Nombre

FIRMA DEL SECRETARIO ADMINISTRATIVO

Nombre

FIRMA DEL DIRECTOR,
COORDINADOR O JEFE DE AREA

Nombre

AUTORIZACIÓN DE DIFERENCIA A FAVOR

DIRECTOR ADMINISTRATIVO



UNIVERSIDAD AUTONOMA DE CHIHUAHUA
 CALLE ESCORZA 900
 CHIHUAHUA, CHIH.
 UAC681018EG1

Original

Fecha: 12/06/2023 14:43

Folio: 3971504-20 Caja: 17 MODULO FACULTAD DE DERECHO

Cajero: OLGA JULIETA GRIJALVA IBARRA

No. Empleado: [REDACTED] MIRIAM JAZMIN AGUILAR DELGADO

Facultad: 4300 FACULTAD DE CIENCIAS AGROTECNOLOGICAS

Plan Estudios: Campus:

Descripción

FUNCIONARIOS EMPLEADOS Y MAESTROS (U
 F)

Importe

3,268.00

DEVOLUCION DE MATRICOS
 EFECTIVO

\$3,268.00

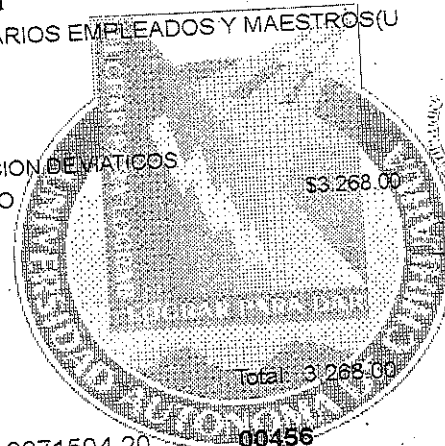

ESCRERIA
 AGADO

Total: 3,268.00

Folio: 3971504-20

00456

*TOMA EN CUENTA QUE TIENES HASTA FIN DE MES PARA FACTURAR TI
 PAGO*

for 7.5 jui02 fecha de rev.: 23/06/2004 num de rev.: 1





Factura
SERIE
FOLIO 13192
FECHA 22/5/2023 21:21:15

Documento Fide

HOTEL FAMILIAR VALLE LA ESPERANZA

HFV130515UNQ AV. PRINCIPAL No. 807 Ahumada, 32800 Ahumada Chihuahua México

Cliente: UNIVERSIDAD AUTONOMA DE CHIHUAHUA
R.F.C.: UAC681018EG1
Domicilio: Escorza 900 No. s/n
Teléfono:
Ciudad: Chihuahua

Colonia: Centro
Estado: chihuahua
C.P.: 31000
País: México

Lugar de Expedición: 32800

Cantidad	Unidad	Concepto / Descripción	Valor Unitario	Importe
1.000		HABITACION SENCILLA	833.34	833.34

Importe con letra	
MIL PESOS 00/100 M.N.	
Método de Pago	
PUE	

SUBTOTAL	833.34
IMPORTE	33.33
TOTAL	133.33
TOTAL	1,000.00

PAGADO



FIRMA DE CONFORMIDAD



Este documento es una representación electrónica de un CFDI.
Efectos fiscales al pago
28
Emitido por:
CONTRAC

Serie del Certificado de emisor	00001000000510626992
Folio Fiscal	D6E664E0-63EA-4D25-B891-F8CF2C3F0C0A
No es Serie de Certificado de SAT	00001000000505142236
Fecha y hora de certificación	Mayo 22 2023 - 21:21:19

Sello digital del CFDI
O6AjMzKWdMPSySwsER5/5104VrY7RpDNTvyFYduzCDer60eENehAfSeznQujzLXQSYjt4GH1/0zPRvF29TjlyxT84EU29R/gT/qdD/HlwhaD8/spxd6rNgVgrsCBAs5FcZIJyofVyGYecvSm2WB8kUR3AjtY9408y5MpfS3BB9fE5eBpmxgeWZYDuvQMr7/n51gIsQ37VGvYgYBj5QSjk0WvqQ3QuEMhwOVQ4B1WhRTZB82mU4D3TXJh4YRmIpxR9VTLr8/tXjktlNTxfe/9DktG4wUsi9hcNKj+/ClcBXEof4b5VEg3FQZo81YUe7BnB2EO+hg8aHQR6c88nzHF0Q==

Sello del SAT
I0uOSDKJpl+kj2MgG6cnPkquwbtfy0Nfuk5SkoAdLmYhIYRfK6eF+U6OD8NfFHQjDry0vOqamFjleCzo hWmfEN0Pceyq0g9ZKRdHIzpfHaIUse14oseU+z+Q71b121q7OQ7RR2AddWec67smZ5f0lmprtXpCpkPD pveWs6Pq671sI8os5mXtfxZzqw1ERoLGaXI0NP+MOWLPatuSerTxAG2tOW/yZ++jIEDWoonPULCe/9/Y7Y0UoqZNa2tf5eN52Tqdw9nlv2ba31h6Enie7lHCbImfTTeHg/MvBcPIeczd1v+EjF8Po0AZ123B6AGS twlwZP0pBa/micpsHoyu7w==



Verificación de comprobantes fiscales digitales por internet

RFC del emisor	Nombre o razón social del emisor	RFC del receptor	Nombre o razón social del receptor
HFV130515UN0	HOTEL FAMILIAR VALLE LA ESPERANZA	UAC681018EG1	UNIVERSIDAD AUTONOMA DE CHIHUAHUA
Folio fiscal	Fecha de expedición	Fecha certificación SAT	PAC que certificó
D6E664E0-63EA-4D25-B891-F8CF2C3F0C0A	2023-05-22T21:21:15	2023-05-22T21:21:19	MAS0810247C0
Total del CFDI	Efecto del comprobante	Estado CFDI	Estatus de cancelación
\$1,000.00	Ingreso	Vigente	Cancelable sin aceptación

Imprimir

RFC emisor: GURJ840829E10
 Nombre emisor: JORGE ALBERTO GUERRERO RANGEL
 RFC receptor: UAC681018EG1
 Nombre receptor: UNIVERSIDAD AUTONOMA DE CHIHUAHUA
 Código postal del receptor: 31000
 Régimen fiscal receptor: Personas Morales con Fines no Lucrativos
 Uso CFDI: Gastos en general.

Folio fiscal: AAA1EC99-9A42-4F23-987D-1AA556A9AB07
 No. de serie del CSD: 00001000000504465028
 Código postal, fecha y hora de emisión: 33700 2023-05-25 13:23:53
 Efecto de comprobante: Ingreso
 Régimen fiscal: Régimen Simplificado de Confianza
 Exportación: No aplica

Conceptos

Clave del producto y/o servicio	No. identificación	Cantidad	Clave de unidad	Unidad	Valor unitario	Importe	Descuento	Objeto Impuesto		
80101501		1.00	E48	Unidad de servicio	492.37	492.37		Si objeto de impuesto.		
Descripción	COMIDA				Impuesto	Tipo	Base	Tipo Factor	Tasa o Cuota	Importe
					IVA	Traslado	492.37	Tasa	16.00%	78.78
Número de pedimento			Número de cuenta predial			ISR	Retención	Tasa	1.25%	5.15

Moneda: Peso Mexicano
 Forma de pago: Tarjeta de débito
 Método de pago: Pago en una sola exhibición

Subtotal \$ 492.37
 Impuestos trasladados IVA 16.00% \$ 78.78
 Impuestos retenidos ISR \$ 5.15
 Total \$ 565.00

Sello digital del CFDI:

LgD/MGG7WHXLPdS18hK1KMgtrutEqq135s8N1fA5RvvgTfxWTdBzlvwv1nTHXo6QI/98p5vLsiBFJZREKZT+47BU2TpyTZABUPkJUuAx/yEkf/58ANv3FLxbqvczVyPHURujdfTsFQoPuahQwzFDcNHhJZ0utF9AvGMQCB0ZbmsQUQAQEFecMo06yQwXasvzU5FBrJCakaF5QtteX2i1+MpdMkXgEI2VNaBIF8xOy7Ina4OkCsYctfXg21QYDKLpCtHY98IKVqZHkoDt8GSG53mXblpJi1neuOua+0PSXUoLctQ00t1LDzBxlr/wfz5VTv8+1RljpXldy7xg==

Sello digital del SAT:

SdcBik0zID7F2gRmE9szbiAP4YeUILgz8GOfsCgZfRZZHIBqZ5mcWwuFTxvnZ3ZFh+BbKL726kV37fIGiGx5TWESmdIsi906wWZnE8IwMqYi8BjdZ1uBGY77HZEQtYA+AzhxPtc2ni7QasxYw3v2jcnxCdrqA9Ub7OwYFJWwZROAN3Wym3Lm4ctFQVvdSRcpz1Q6iH3oVPCoLSBB/JkZrCGD76An/pGZydxQII2IFzD14NBmxqWwI9T7zfi8IQSNSpFkpsLXoNz+Urf1ADchZibELfucSoFgkc7L1s4iPVXsNyRiv+IpHOWM3PhfFzfgsiuKREHuYCNNUKLbiA==

Cadena Original del complemento de certificación digital del SAT:

||1.1|AAA1EC99-9A42-4F23-987D-1AA556A9AB07|2023-05-25T13:23:54|SAT970701NN3|LgD/MGG7WHXLPdS18hK1KMgtrutEqq135s8N1fA5RvvgTfxWTdBzlvwv1nTHXo6QI/98p5vLsiBFJZREKZT+47BU2TpyTZABUPkJUuAx/yEkf/58ANv3FLxbqvczVyPHURujdfTsFQoPuahQwzFDcNHhJZ0utF9AvGMQCB0ZbmsQUQAQEFecMo06yQwXasvzU5FBrJCakaF5QtteX2i1+MpdMkXgEI2VNaBIF8xOy7Ina4OkCsYctfXg21QYDKLpCtHY98IKVqZHkoDt8GSG53mXblpJi1neuOua+0PSXUoLctQ00t1LDzBxlr/wfz5VTv8+1RljpXldy7xg==|00001000000504465028||

RFC del proveedor de certificación: SAT970701NN3 Fecha y hora de certificación: 2023-05-25 13:23:54
 No. de serie del certificado SAT 00001000000504465028



M. Guerrero

PAGADO



Verificación de comprobantes fiscales digitales por internet

RFC del emisor	Nombre o razón social del emisor	RFC del receptor	Nombre o razón social del receptor
GURJ840829E10	JORGE ALBERTO GUERRERO RANGEL	UAC681018EG1	UNIVERSIDAD AUTONOMA DE CHIHUAHUA
Folio fiscal	Fecha de expedición	Fecha certificación SAT	PAC que certificó
AAA1EC99-9A42-4F23-987D-1AA556A9AB07	2023-05-25T13:23:53	2023-05-25T13:23:54	SAT970701NN3
Total del CFDI	Efecto del comprobante	Estado CFDI	Estatus de cancelación
\$565.00	Ingreso	Vigente	Cancelable sin aceptación

Imprimir

CUENTA No. 60-622666463-5

NOMBRE ALVARO RODRIGUEZ PENA Cte: 35323237

02/Jun/2023 01:17:43 PM
 20/May/2023 al 02/Jun/2023
 PERIODO 720.93

4,902.86
 13,436.81
 17,618.74
 720.93

SALDO ANTERIOR
 TOTAL DE ABONOS Y DEPOSITOS 2
 TOTAL DE CARGOS Y RETIROS 35
 SALDO FINAL

Fecha	Suc	Referencia	C O N C E P T O	Depositos	Retiros	Saldo
21/May/2023	0783	000031194	DISP ATM AJENO TARJ DEBITO		530.74	4,372.12
21/May/2023	0784	000004650	CONSUMO LOCAL AJENO		116.50	4,255.62
21/May/2023	0784	000021449	CONSUMO LOCAL AJENO		300.00	3,955.62
21/May/2023	0784	000070481	CONSUMO LOCAL AJENO		200.00	3,755.62
22/May/2023	7465	009210092	ABONO TRANSFERENCIA SPEI	7,500.00		11,255.62
22/May/2023	0784	000082922	CONSUMO LOCAL AJENO		1,200.00	10,055.62
22/May/2023	0784	000083397	CONSUMO LOCAL AJENO		285.00	9,770.62
22/May/2023	0784	000050679	CONSUMO LOCAL AJENO		1,000.00	8,770.62
23/May/2023	0784	000013630	CONSUMO LOCAL AJENO		565.00	8,205.62
23/May/2023	0784	000090463	CONSUMO LOCAL AJENO		315.60	7,890.02
23/May/2023	0784	000014921	CONSUMO LOCAL AJENO		113.00	7,777.02
24/May/2023	0784	000064260	CONSUMO LOCAL AJENO		36.00	7,741.02
24/May/2023	0784	000033438	CONSUMO LOCAL AJENO		200.00	7,541.02
24/May/2023	0783	000026076	DISP ATM PROPIO TARJ DEB		1,600.00	5,941.02
24/May/2023	0784	000072245	CONSUMO LOCAL AJENO		104.00	5,837.02
25/May/2023	0784	000031248	CONSUMO LOCAL AJENO		100.00	5,737.02
25/May/2023	0784	000083528	CONSUMO LOCAL AJENO		824.50	4,912.52
26/May/2023	0784	000023301	CONSUMO LOCAL AJENO		200.00	4,712.52
26/May/2023	0784	000064348	CONSUMO LOCAL AJENO		37.00	4,675.52
26/May/2023	0784	000080971	CONSUMO LOCAL AJENO		363.40	4,312.12
26/May/2023	0784	000093161	CONSUMO LOCAL AJENO		301.73	4,010.39
26/May/2023	0784	000064875	CONSUMO LOCAL AJENO		185.02	3,825.37
26/May/2023	0784	000083361	CONSUMO LOCAL AJENO		239.40	3,585.97
27/May/2023	0784	000021901	CONSUMO LOCAL AJENO		89.00	3,496.97
27/May/2023	0784	000014787	CONSUMO LOCAL AJENO		56.00	3,440.97
28/May/2023	0784	000072881	CONSUMO LOCAL AJENO		154.00	3,286.97
28/May/2023	0784	000043500	CONSUMO LOCAL AJENO		766.92	2,520.05
29/May/2023	0784	000073693	CONSUMO LOCAL AJENO		200.00	2,320.05
29/May/2023	0784	000092819	CONSUMO LOCAL AJENO		72.00	2,248.05
30/May/2023	0783	000070467	DISP ATM PROPIO TARJ DEB		2,200.00	48.05
31/May/2023	0981	00000678	ABONO PAGO DE NOMINA	5,936.81		5,984.86
31/May/2023	0784	000005000	CONSUMO LOCAL AJENO		847.93	5,136.93
31/May/2023	0784	000031483	CONSUMO LOCAL AJENO		3,674.00	1,462.93
31/May/2023	0784	000083263	CONSUMO LOCAL AJENO		200.00	1,262.93
01/Jun/2023	0784	000065512	CONSUMO LOCAL AJENO		90.00	1,172.93
01/Jun/2023	0784	000025858	CONSUMO LOCAL AJENO		405.00	767.93
01/Jun/2023	0784	000095698	CONSUMO LOCAL AJENO		47.00	720.93

SUPER GASOLINERAS DE LA FRONTERA



P02179 / RFC SGF1303045M6
 AV. ADOLFO LÓPEZ MATEOS, No. 1091
 LA PLAYA
 CIUDAD JUAREZ, CHIHUAHUA
 C.P. 32317, MÉXICO
 TEL/FAX:
RÉGIMEN FISCAL:
 601 General de Ley Personas Morales

FACTURA No.

SSYSA 13629

FOLIO FISCAL

b21fb705-afc2-4d2d-af02-e38e91e75ea6

LUGAR DE EXPEDICION

31510

FECHA: 2023-05-22 **HORA:** 07:40:42 **R.F.C.:** UAC681018EG1 **USO CFDI:** G03 Gastos en general

Regimen Fiscal: 603
 UNIVERSIDAD AUTONOMA DE CHIHUAHUA
 ESCORZA 900
 ZONA CENTRO
 CHIHUAHUA, CHIHUAHUA, MEXICO, C.P. 31000

Cantidad	U. Medida	No. Identificación	Cve. SAT.	Descripción	Precio Unitario	Importe	Descuento
53.6150	LTR Litros	FL2179EXPES2015-609669	15101514 32025	Regular (Despacho 609669-0)	\$18.597928	\$997.13	\$0.00

Sello Digital del Emisor:
 dc6vzf1diyWRkHFf6db6dU98lgbCfhGhYkHK0+Wa2So6Mevi3NukbcMbae4fuVlh6flzB1Z+WK2D8Bo2VSKozBUXbtKXvi65r6qzuNPTGIBDsaV934yvaEqHroyNk7aYXQcBL1JBcsyc
 eAYFMYHYIBtmJGznhZebL/t8Fu9qYAiuTI5GjA9Almop+QatKznfy1xhbXS3pAvmrnbVRQtxOB3lhJ5+u3E31k9lJ3j4L4xquOh+1pEXd1bWp8Kkw0F5s6qhwCBcYhOM+8vFBC
 S2t+VBwgqa9l/GS6/7BU6KpHHX2AcxXh9U73eqxkACbnb+2dZBcmnRToj3Sh9UwWg==

Sello del SAT:
 NEPX+HXigz8jDPc2hoN4UDnk5AKSydInb6fD+LyqPko3kjHD0glUmKTIKE7x3GCXnHuUX+IfoXeFMWzXVolZGP/fwthXoxXewb1BWYQZW+RWSH2GcLq9dVGVVWeW4v3KO9
 GCI/YXZ146sHj0Qpf6+8qjg2Q/k5CxDtYbGggSLTCu+nX0XVvFtoH+WZ0T/1hSuH9/KOUFIQmorsF8C35l5yxtLmiDFGx+eFRcaZLQmA9F5B5SsoOBI92f9zRuwd5AmKPWdn5
 WQaw3T6XN5Pk8dNhU+8+OT!PIPs00APiLo+RNMJ2TAl25oDKHQI3UFSXRvuyt1osNGChB/u3f9lw==

Cadena Original del Complemento de Certificación digital del SAT:
 ||1.1|b21fb705-afc2-4d2d-af02-e38e91e75ea6|2023-05-22T07:40:49|EDI101020E99|dc6vzf1diyWRkHFf6db6dU98lgbCfhGhYkHK0+Wa2So6Mevi3NukbcMbae4fuVlh6flzB1Z+WK
 2D8Bo2VSKozBUXbtKXvi65r6qzuNPTGIBDsaV934yvaEqHroyNk7aYXQcBL1JBcsycAYFMYHYIBtmJGznhZebL/t8Fu9qYAiuTI5GjA9Almop+QatKznfy1xhbXS3pAvmrnbVRQtx
 OB3lhJ5+u3E31k9lJ3j4L4xquOh+1pEXd1bWp8Kkw0F5s6qhwCBcYhOM+8vFBCS2t+VBwgqa9l/GS6/7BU6KpHHX2AcxXh9U73eqxkACbnb+2dZBcmnRToj3Sh9UwWg==|00
 001000000506267356||

PAGADO

Importe en letras:
 (un mil ciento cincuenta y dos pesos 19/100 M.N.)

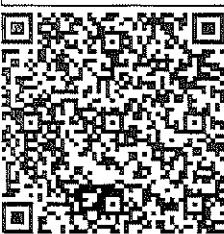

Forma de Pago: 28 Tarjeta de débito
 Método de Pago: PUE Pago en una sola exhibición
 Moneda: MXN
 Tipo de Comprobante: I
 RFC Proveedor de Certificación: EDI101020E99
 Exportación: 01
 Periodicidad: Mes: Año:

SUBTOTAL \$997.13
I.V.A. 16.00% \$155.06
TOTAL \$1,152.19



Verificación de comprobantes fiscales digitales por internet

RFC del emisor	Nombre o razón social del emisor	RFC del receptor	Nombre o razón social del receptor
SGF1303045M6	SUPER GASOLINERAS DE LA FRONTERA	UAC681018EG1	UNIVERSIDAD AUTONOMA DE CHIHUAHUA
Folio fiscal	Fecha de expedición	Fecha certificación SAT	PAC que certificó
B21FB705-AFC2-4D2D-AF02-E38E91E75EA6	2023-05-22T07:40:42	2023-05-22T07:40:49	EDI101020E99
Total del CFDI	Efecto del comprobante	Estado CFDI	Estatus de cancelación
\$1,152.19	Ingreso	Vigente	Cancelable con aceptación

Imprimir

COMBUSTIBLES CARVEL

RFC:CCA160121V55

CLIENTE

UNIVERSIDAD AUTONOMA DE CHIHUAHUA

UAC681018EG1

Régimen fiscal: 603 Personas Morales con Fines no Lucrativos

Uso de CFDI: G03|Gastos en general

FOLIO CFDI: CC-4659-ADM-0196

FOLIO FISCAL (UUID):

1a61b844-f70a-46bd-8345-aa7473ec40f5

FECHA Y HORA DE CERTIFICACIÓN:

2023-05-22T18:34:29

RFC PROVEEDOR DE CERTIFICACIÓN:

LSO1306189R5

FECHA Y HORA DE EMISIÓN DE CFDI:

2023-05-22T18:33:43

LUGAR DE EXPEDICIÓN: 31880

CONCEPTOS				
Cantidad	Unidad	Descripción	Precio U.	Importe
55.0710	LITROS	Regular 15101514 Id-PL/9691/EXP/ES/2015-2758	18.86	1,038.45

PAGADO

M. Aguila

TIPO DE COMPROBANTE |

FORMA DE PAGO

IMPORTE CON LETRA

MONEDA

MÉTODO DE PAGO

28|Tarjeta de débito

MIL DOSCIENTOS 00/100

MXN PESO MEXICANO

PUE Pago en una sola exhibición

SubTotal \$1,038.45

IVA \$161.55

TOTAL \$1,200.00

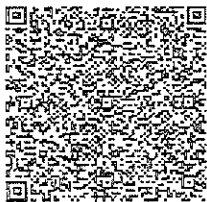

SELLO DIGITAL DEL CFDI:

yRS/udJqOS5IQX65d2KOkOxAWRDuRt0BPLalpxKRHPKIRxOk4ExR1+nWkmaZLcDJ09JAqCMSARpKOKYMr+QHXx3PFMfIhb20bne/bAgNKZ2QWuI4yIQSg8UDFZgsDon8KU2m02AnPHZnec/GcbAua1zdvp
sOwspalQ2uauurZXZ10ik35N11kEUXICLrGD/ZkLdUAXK6X+doobWT785dhSQibwJcbEPPz7KAEYaJFquaj6WwvL9dFEFEbgVGIERChdxjrPoSmza7agyvraqmXVVvs1N22YSly2GfsDQsVHBqHaw6B/6AyQ
odR80ThuwX57IbYtoBWqQ==

SELLO DIGITAL DEL SAT:

TMC1EAgNk07uGIKAOLEY2Nes0urTsiPxxGkQJmZL+sgjihQBSIIQCn72akWmY3+3uGATcbv7neRpVc+OJ0ShM38fb+piPovtd8xb4Le9ug4dqXpOQ08GddQSWwps2TDxRIIlgS+uz4Vhr3XihJULHcmBaq
+M4noS7G4ROAkkesGILUZZx8HAC4K6fEOwubPHANGI9KZvpeCJH8CSITW7NA98QUmCRZDF30QI/CrgugoGMmEdqstaWajQoDgNEEF6JZnIIA5BTvu8KAEI6pch11D7PdvjKyHTOwj269clVLRkmg58Po3dPkU
ybe3B4S49xcy0wOZdg==

CADENA ORIGINAL DEL COMPLEMENTO DE CERTIFICACIÓN DIGITAL DEL SAT:

||1.111a61b844-f70a-46bd-8345-aa7473ec40f5|2023-05-22T18:34:29|LSO1306189R5|yRS/udJqOS5IQX65d2KOkOxAWRDuRt0BPLalpxKRHPKIRxOk4ExR1+nWkmaZLcDJ09JAqCMSARpKOKYMr+QHXx3PFMfIhb20bne/bAgNKZ2QWuI4yIQSg8UDFZgsDon8KU2m02AnPHZnec/GcbAua1zdvp
sOwspalQ2uauurZXZ10ik35N11kEUXICLrGD/ZkLdUAXK6X+doobWT785dhSQibwJcbEPPz7KAEYaJFquaj6WwvL9dFEFEbgVGIERChdxjrPoSmza7agyvraqmXVVvs1N22YSly2GfsDQsVHBqHaw6B/6AyQodR80ThuwX57IbYtoBWqQ==|000010000005098-66863|



Verificación de comprobantes fiscales digitales por internet

RFC del emisor	Nombre o razón social del emisor	RFC del receptor	Nombre o razón social del receptor
CCA160121V55	COMBUSTIBLES CARVEL	UAC681018EG1	UNIVERSIDAD AUTONOMA DE CHIHUAHUA
Folio fiscal	Fecha de expedición	Fecha certificación SAT	PAC que certificó
1A61B844-F70A-46BD-8345-AA7473EC40F5	2023-05-22T18:33:43	2023-05-22T18:34:29	LSO1306189R5
Total del CFDI	Efecto del comprobante	Estado CFDI	Estatus de cancelación
\$1,200.00	Ingreso	Vigente	Cancelable con aceptación

Imprimir



GASOLINERA LA ESPERANZA

JACOBO DYCK HAM
AHUMADA, CHIHUAHUA MEXICO
OTE 72 SN, VALLE DE LA ESPERANZA CP. 32800
Tel. (656)269-2439 Email: sle9644@hotmail.com
R.F.C.: DHJA770530KX5

FACTURA CONTADO
Ver 3.3 Folio: 132585
Numero de Serie del Certificado del CSD v SAT
00001000000505639623 / 00001000000504204971
Folio Fiscal
1FE49377-C449-421A-9752-B5B034392FF3

SUCURSAL
AV. PRINCIPAL No. 118
AHUMADA, CHIH.MEX. C.P.32800
PU3370/EXP/ES/2015 PU3374/EXP/ES/2015

Regimen Fiscal: 612/Personas Físicas con Actividades Empr

R.F.C.: UAC681018EG1	Expedido en: 32800	Pais: MEXICO	Fecha y hora de emision 2023-05-23T15:52:29
Nombre: UNIVERSIDAD AUTONOMA DE CHIHUAHUA	Int: CRE PL/3 Ext:	CP: 31000	Fecha y hora de certificaci 2023-05-23T15:52:38
Calle: AV. ESCORZA NO 900	Municipio: CHIHUAHUA	Estado: CHIHUAHUA	
Localidad:			

Cant.	Codigo	Cve/ProdServ	Descripcion	TASA	Unidad	Precio	Importe
14.54	32025	15101514	GASOLINA REGULAR	0.16	/Litro	\$18.78	\$273.12

Cadena Original del Complemento de certificacion digital del SAT:
 [1.1]1FE49377-C449-421A-9752-B5B034392FF3]2023-05-23T15:52:38]PPD101129EA3]aPpM11UpcZjaorS7D5+jopljZShnkLy3Tovix96LWvBDLkF4lWMSMb/CSVmNbK1jH3YuDblmNkfZCcwPNoX6wpYev07guQZg2DxAsEUhWGDfn/EZTl9iyKW/d1Pcp3ZGEGjgKVNskRQ70IRJ6AOPgNq/L9P+o+8ISjklPh4X10MqwsH2h06g9DlNmgKhh8glSqaZwM5AflkTzBuOpUV18t0G4HiAuWX9W6NUksLsnMnVY8DruM2i64e1NFwyRkos+LyL0blmz4F9BVkKqNl2T76j4pTSspKLZla+KQqCp89Uwn/fYVz0Gex+E8AT0sSub8HFAHawC5pCW8t510Jw==[00001000000504204971]]

Sello del SAT:
 HL520d5mAVPSx1HUXTTWv8Kq6FLOfrgGLwgOMcdOUD7g08IAufy1DK2sa2LyA8wnN78RhK2sonMoFYLckAg770TmqNPEldmurEH5q4YJ3dOwTishVbXPc3bV/HMT+F51vTTPR3TXYAqct1LTcriAkUBioTMBBeVTqjKQYIXSfM9cucYFMUEncQfJGBGm6rdclW4XIXGVYsTT3sG708YvKaC3uCQkKcUAYv9OIJmS7VSebD5w3GAwy/U2i66ZX3e8alAXGmdBcQXaApDeAgKdpvdXOB0nHkZm/hnKb2s3oSGQU/WTADhV0adlIDQHSaey8vouC4+7HaiVvh8qGk+DA==

PAGADO

referencia

Excentos \$0.00 Gravados \$273.12

	Total con Letra:	TRECIENTOS QUINCE PESOS 6/100 M.N.	SubTotal:	\$273.12
	UsocFDI G03		Descuentos:	\$
	Sello Digital del CFDI	aPpM11UpcZjaorS7D5+jopljZShnkLy3Tovix96LWvBDLkF4lWMSMb/CSVmNbK1jH3YuDblmNkfZCcwPNoX6wpYev07guQZg2DxAsEUhWGDfn/EZTl9iyKW/d1Pcp3ZGEGjgKVNskRQ70IRJ6AOPgNq/L9P+o+8ISjklPh4X10MqwsH2h06g9DlNmgKhh8glSqaZwM5AflkTzBuOpUV18t0G4HiAuWX9W6NUksLsnMnVY8DruM2i64e1NFwyRkos+LyL0blmz4F9BVkKqNl2T76j4pTSspKLZla+KQqCp89Uwn/fYVz0Gex+E8AT0sSub8HFAHawC5pCW8t510Jw==	Traslados:	\$42.48
	Forma de Pago:	28/Tarjeta de debito	Retenciones:	\$0.00
			Total:	\$315.60
			Metodo de Pago:	PUE/Pago en una sola exhibición
			Cuenta:	0000

Este documento es una representacion Impresa de un CFDI



Verificación de comprobantes fiscales digitales por internet

RFC del emisor	Nombre o razón social del emisor	RFC del receptor	Nombre o razón social del receptor
DHJA770530KX5	JACOBO DYCK HAM	UAC681018EG1	UNIVERSIDAD AUTONOMA DE CHIHUAHUA
Folio fiscal	Fecha de expedición	Fecha certificación SAT	PAC que certificó
1FE49377-C449-421A-9752-B5B034392FF3	2023-05-23T15:52:29	2023-05-23T15:52:38	PPD101129EA3
Total del CFDI	Efecto del comprobante	Estado CFDI	Estatus de cancelación
\$315.60	Ingreso	Vigente	Cancelable sin aceptación

Imprimir



REPORTE DE PRACTICA

Dra. Miriam J Aguilar Delgado

Se realiza viaje de practica integradora del 23 al 24 de Mayo 2023.

Con el objetivo de que los alumnos conozcan algunas de las zonas agrícolas del estado, se realizó el viaje de Practica a los municipios de Benito Juárez, Colonia Esperanza donde se encuentra la algodonera la sierra, donde los alumnos visualización los procesos y conocen el cultivo de algodón y Ejido Flores Magón, donde se visita la Asociación de Usuarios del distrito de riego 089 Benito Juárez Módulo 4, donde se concientiza a los alumnos sobre el uso del agua para cuestiones agrícolas. Además, se observan cultivo de nogales y chiles.

Durante este recorrido se visitó la Presa Las Lajas, la cual desempeña un papel fundamental en la gestión de recursos hídricos de la región y se comenta sobre la historia de la misma.

Cabe destacar que la importancia de este viaje radica en que los alumnos adquieran una visión más amplia sobre la localización de los cultivos presentes en el Estado y las zonas hidrológicas que se tienen para suministrar de agua a todo el estado.

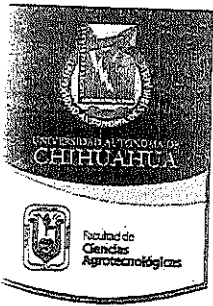

EXPERIENCIA DEL VIAJE

FAVOR DE LLENAR LOS ESPACIOS EN BLANCO(SOLO ALUMNOS).

NOMBRE DEL MAESTRO RESPONSABLE: _____

NOMBRE DE LA MATERIA/S: _____

FECHA DEL VIAJE: _____

EXPLICA BREVEMENTE CON TUS PALABRAS LA EXPERIENCIA OBTENIDA DE ESTE VIAJE:

1.- _____

2.- _____

3.- _____

4.- _____

5.- _____

6.- _____

7.- _____

8.- _____

9.- _____

10.- _____

11.- _____

12.- _____

13.- _____

14.- _____

15.- _____

16.- _____

17.- _____



Inicio Consultas » Calificaciones y Faltas Autoevaluación » Capturar Disponibilidad » Tutor

mjaguilar [17149]

MIRIAM JAZMIN AGUILAR DELGADO

Calificaciones

Ver Situación de este grupo

Ver detalle de Faltas

Ir a Faltas por mes

Volver a grupos

Unidad Académica	Ciclo Escolar	Clave	Materia	Grupo	Tipo
FACULTAD DE CIENCIAS AGROTECNOLOGICAS	SEMESTRAL ENERO-JUNIO 2023	PI301	PRACTICA INTEGRADORA III	IH04	PRACTICA

Evaluación a calificar: Fecha de la evaluación:

Matrícula	Nombre	Unidad Académica	Calificación
348362	CHAVEZ PALMA VICTOR HUGO	FACULTAD DE CIENCIAS AGROTECNOLOGICAS	-
355125	BANDA LUCIO IRVING ALONSO	FACULTAD DE CIENCIAS AGROTECNOLOGICAS	-
357640	SOLANO MADRID KARINA LIZETH	FACULTAD DE CIENCIAS AGROTECNOLOGICAS	-
358631	MARQUEZ AYALA RENE SANTIAGO	FACULTAD DE CIENCIAS AGROTECNOLOGICAS	-
359528	CARMONA PARRA FLOR MARIA	FACULTAD DE CIENCIAS AGROTECNOLOGICAS	-
359940	PRIETO LEDEZMA ISAAC GAMALIEL	FACULTAD DE CIENCIAS AGROTECNOLOGICAS	-
360359	LOPEZ DOMINGUEZ PAULINA IBETH	FACULTAD DE CIENCIAS AGROTECNOLOGICAS	-
360760	AREVALO BACA CRISTINA	FACULTAD DE CIENCIAS AGROTECNOLOGICAS	-
360790	RODRIGUEZ CHAVEZ ASHLEY PAMELA	FACULTAD DE CIENCIAS AGROTECNOLOGICAS	-
360904	ANIMA PORTILLO ZULEYCA	FACULTAD DE CIENCIAS AGROTECNOLOGICAS	-
361350	VARGAS NOMAR ESAI	FACULTAD DE CIENCIAS AGROTECNOLOGICAS	-
363015	MACIAS LOYA ESMERALDA	FACULTAD DE CIENCIAS AGROTECNOLOGICAS	-
363225	VALVERDE ANGELES KARIME LIZZET	FACULTAD DE CIENCIAS AGROTECNOLOGICAS	-
363275	RUBIO ALARCON LUIS ROGELIO	FACULTAD DE CIENCIAS AGROTECNOLOGICAS	-
363281	TERRAZAS GONZALEZ ACHLEY	FACULTAD DE CIENCIAS AGROTECNOLOGICAS	-

Guardar Cambios de EXAMEN FINAL ORDINARIO

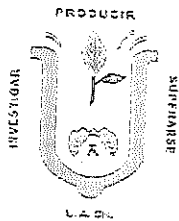

UNIVERSIDAD AUTÓNOMA DE CHIHUAHUA
FACULTAD DE CIENCIAS AGROTECNOLÓGICAS

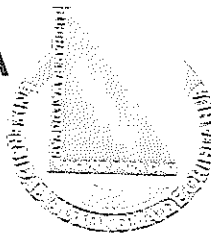

“REPORTE DE PRÁCTICA”



Nombre: Zuleyca Anima Portillo y Ashley Rodriguez.

Carrera: Ingeniero Horticultor.

Semestre: Enero – Junio 2023.

Maestra: Miriam Jazmín Aguilar Delgado.

Fecha de entrega: Jueves 01 de junio del 2023.

Materia: Práctica Integradora III.

Matrícula: [REDACTED]

“PRÁCTICA DE CULTIVO DE AMARANTO”

Para el martes dieciocho de abril que retomamos la clase de práctica integradora, las plántulas de amaranto prácticamente habían duplicado su tamaño en tan solo dos semanas, donde algunas se marchitaron por las intensas temperaturas y la falta de agua. Donde se decidió deshijar de nuevo algunas que tenían hasta tres o cuatro plántulas por semillero.

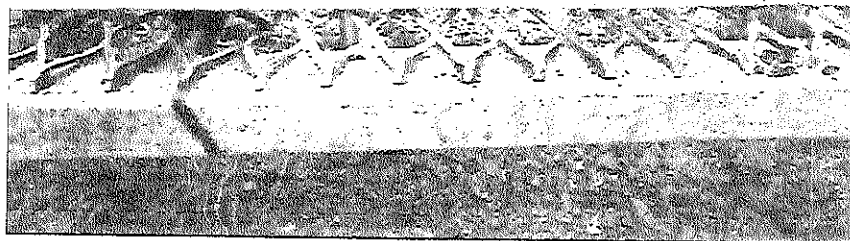
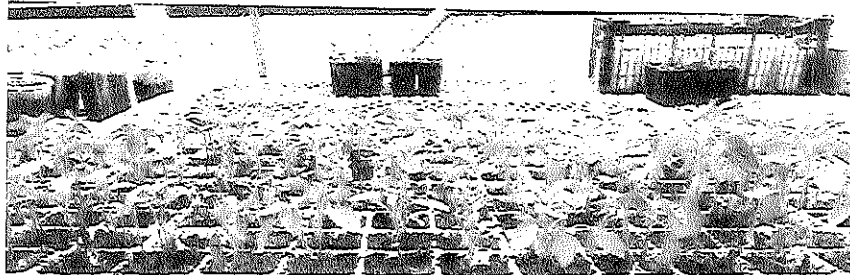

Se continuó con las plántulas establecidas en semillero hasta el martes dos de mayo, donde se trasplantó aproximadamente una charola completa, para lo que se extrajeron por completo del semillero y se realizó un surco de aproximadamente dos metros de largo por medio metro de ancho, se removió la tierra y se establecieron las plantas a una distancia promedio de treinta centímetros.

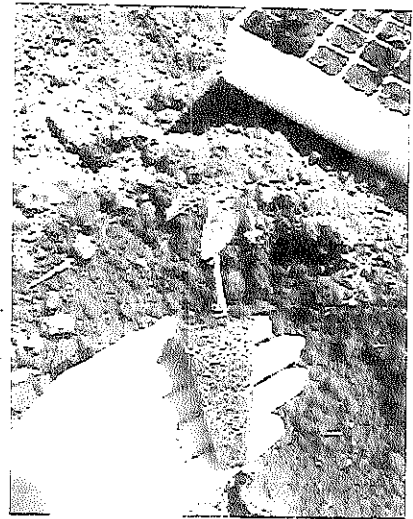

Para el próximo lunes ocho de mayo se estableció un nuevo surco, al igual que el sistema de riego, que en este caso fue cintilla para que fuera por goteo, con el fin de trasplantar algunas de las plantas de amaranto que aún se encontraban en charolas, para esta fecha se observó que las plantas ya tenían floración de aproximadamente un centímetro, si bien no eran muchas ya se acercaba la floración para las mayoría.

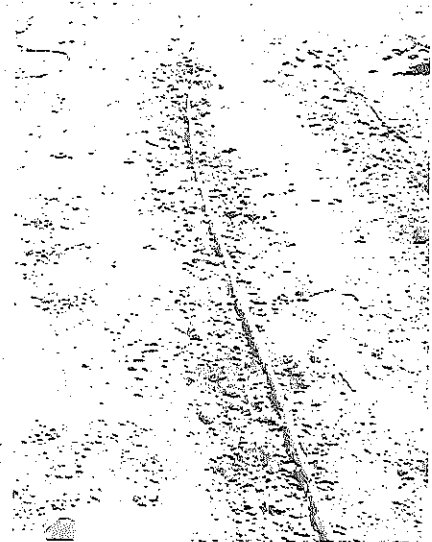

El martes dieciséis de mayo mientras se regaban los surcos, se podía observar como la floración ya se encuentra en desarrollo, en algunas plántulas ha alcanzado hasta ocho centímetros y de la misma forma se observan vigorosas, con grandes hojas que se encuentran entre un color rosáceo a verdoso, la planta de estos surcos que ha crecido más ha alcanzado una altura de veintisiete centímetros.

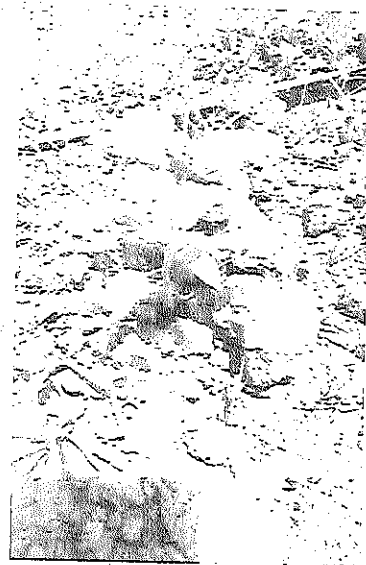

El lunes veintinueve de mayo al realizar el riego del amaranto establecido en surcos nos pudimos percatar que las últimas plantas del surco sufrieron un severo ataque por una plaga, donde detectamos la presencia de diabroticas, un coleóptero defoliador bastante rápido, por lo que realizamos una aspersion con agua y ajo para evitar que las plantas sanas sufran daños y poder mitigar un poco la presencia de esta plaga y alguna otra.



“PRÁCTICA DE CULTIVO DE ARÁNDANO”

El lunes veinticuatro y el martes veinticinco de abril, prácticamente todas las plantas ya tenían yemas y flores, al igual que follaje, sin embargo, se encontraban rodeados de muchísima maleza, por lo que retiramos toda la maleza con ayuda de azadones y rastrillos para dejar el área limpia y permitirle a la planta aprovechar los nutrientes y el agua de manera más óptima.

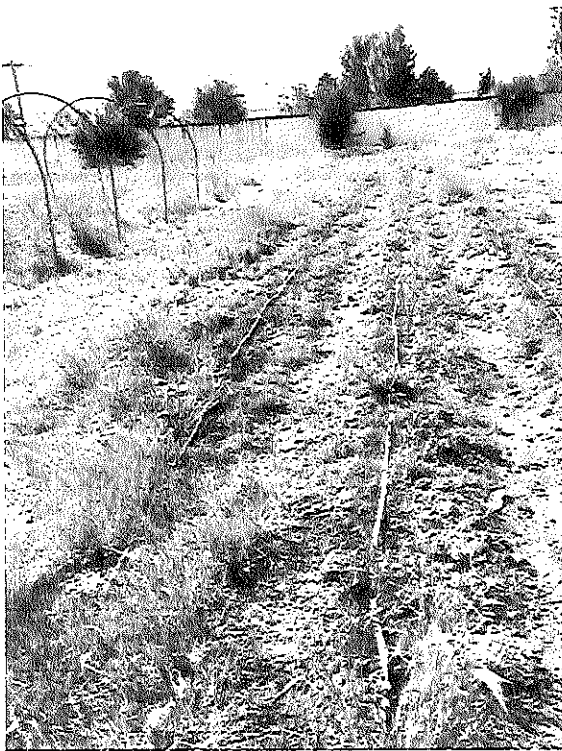

Para el lunes ocho de mayo decidimos eliminar las ramas muertas y que obstruyen el desarrollo de la planta con ayuda de unas tijeras de poda, para esta fecha todas las plantas contaban con muchas hojas y flores, únicamente se observó una planta de los dos surcos que no logró brotar de nuevo.

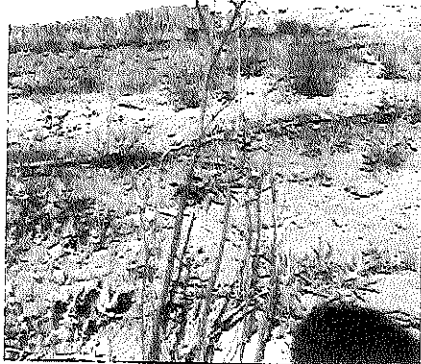
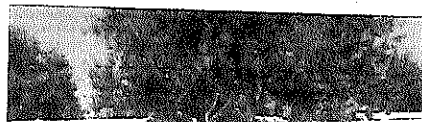

Mientras que el martes dieciséis de mayo todas las plantas ya contaban con carga, incluso hasta racimos con 6 a 7 frutos con una coloración entre verde y azul y en general una apariencia sana, si bien, sí se quemaron algunos de las flores debido a las condiciones climatológicas presentadas, la cantidad de esta es mínima y es mucho mayor la de carga frutal.

El lunes veintinueve de mayo, mientras realizamos el riego nos percatamos que el fruto de arándano ya se encuentra en desarrollo, su diámetro es de entre 0.5 a 1.3 centímetros aproximadamente, con su color azulado intenso y por su puesto su cera característica que lo hace parecer opaco pero que le otorga un gran valor comercial.



“VIAJE DE PRÁCTICA: EJIDO BENITO JUÁREZ”

Asistimos al viaje de práctica integradora el lunes veintidós y martes veintitrés de mayo, acompañados por el profe Álvaro Rodríguez Peña, haciendo un recorrido desde Flores Magón al ejido Benito Juárez y finalizando en colonia La Esperanza.

En particular abordaré el recorrido que se nos impartió en el ejido Benito Juárez, el cual está muy cerca del municipio de Buenaventura y destaca por ser una región nogalera.

Comenzamos visitando la asociación de usuarios del distrito de riego 089 Benito Juárez Módulo 4, que como habíamos revisado en primer parcial aquí se ubica uno de los distritos de riego más importantes para el estado.

Donde tuvimos el placer de ser atendidos por el presidente y el coordinador de dicha zona, quienes además de ser muy cordiales nos compartieron conocimientos muy valiosos.

El presidente de esta asociación nos comentó la importancia que tiene el agua para sus cultivos, cuenta con una gran extensión de nogales y chile seco. Destacó que es fundamental la correcta distribución que tiene que hacer a lo largo del ciclo, puesto que únicamente se les proporciona una cantidad predeterminada de acuerdo a la fenología y extensión del cultivo y en caso de que se haga uso desmedido de este recurso ya no hay forma de que se le proporcione el servicio y tendría que hacer una gran inversión para poder regar.

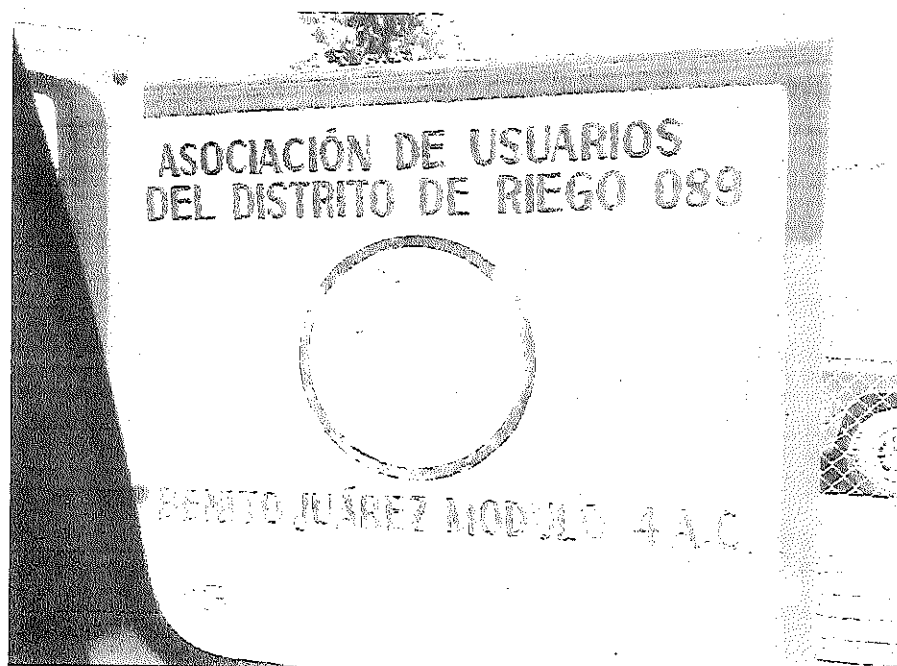

Menciona que se le suministra cierta cantidad de metros cúbicos de agua por ciclo y debe hacer un pago por el servicio de este recurso indispensable, al igual que, cualquier productor de la región. Una vez mencionada esta información nos proporcionó un recorrido por la nogalera.

En la nogalera destacó una técnica bastante peculiar, él cuenta con dos variedades de nogal alternadas, en este caso mencionó la variedad Wichita y Western, el objetivo de esta técnica es utilizar la variedad Wichita como polinizador para la Western, debido a que, es precoz y ayuda acelerar el proceso de fructificación de la segunda variedad.

En cuanto al manejo agronómico, mencionó que realiza riegos programados cada quince días en los que incluye la fertirrigación con grandes cantidades de zinc, puesto que, este cultivo es altamente demandante de este micronutriente, pero hizo hincapié en que es fundamental aplicar solo dosis necesarias, nunca se debe realizar de forma excedente con este ni con otro elemento.

En respuesta al manejo integrado, destacó el hecho que no cuentan con un programa de MIP y únicamente realizan aplicaciones cuando detectan la presencia del gusano del ruezno y el gusano de la nuez, debido a su voracidad, prácticamente vacía el fruto y si no lo consumen por completo lo manchan devaluando las nueces cosechadas. Presentaban presencia del pulgon negro del nogal *Schizaphis Graminum Rondani*, sin embargo no realizan aplicaciones debido a que no causan un daño económico.



Una vez finalizado el recorrido en este punto, nos movimos al cultivo del chile seco, el cual contaba con tres a cuatro semanas que se había plantado, donde fue de particular interés el hecho de que la sembradora no tiene dosificación para las semillas gastando hasta 1,500 pesos en semillas por hectárea y esparce sin detenerse hasta que se termina el surco, provocando que todas las plantas nazcan muy juntas y haya una constante necesidad de desahije.

Sin embargo una técnica que nos deja muy fascinados fue el hecho de regar una melga si y otra no para optimizar el uso del agua, y efectivamente al levantar la tierra o arrancar una planta hay bastante humedad en el surco que no esta regado como en el que sí, lo que también evita los problemas por exceso de humedad en las plantas que es uno de los principales problemas que se presentan en esta zona y en este cultivo.

Entre la plática con el productor, surgió una duda muy particular, como deshojaban una extensión tan grande, y él nos mencionó que todo es trabajo manual, y que incluso incluyendo los gastos de que todo sea manual es un cultivo muy rentable que en años buenos le ha dejado ganancias de 200,000 netas. Pese a esto, reflexionamos lo importante que es la mano de obra para el campo, sin este factor muchas cosas no serían posibles y aun así es bastante mal remunerada.



Así finalizó el recorrido de esta zona y nos llevamos como lección el gran valor e importancia que tiene el agua para estas labores en particular y de la misma forma que es fundamental especializarse y no dejar de estudiar el cultivo en el que uno pretende desenvolverse, que la herramienta más práctica para esto es salir a campo y conocer lo que pasa en el mundo real porque de pronto los libros y la teoría nos alejan un poco de la realidad.



ALGODONERA LA SIERRA

Esmeralda Macías Loya

Víctor Hugo Chávez Palma

Cristina Arévalo Baca

Achley Terrazas González

En el presente reporte relataremos el viaje que fue realizado el día 23 de Mayo en la Col. Esperanza donde está ubicada la "algodonera la sierra" al llegar al establecimiento nos recibieron un socio y el contador de la empresa, nos habló de cómo se fundó la empresa, cuantas personas y socios están relacionados, al igual nos contaron que no solo venden si no que ayudan a sus productores con sus cultivos.



Después de darnos una breve introducción a que es lo que en general hacen nos pasaron a un cuarto donde hacen la clasificación de calidad del algodón y de semilla.

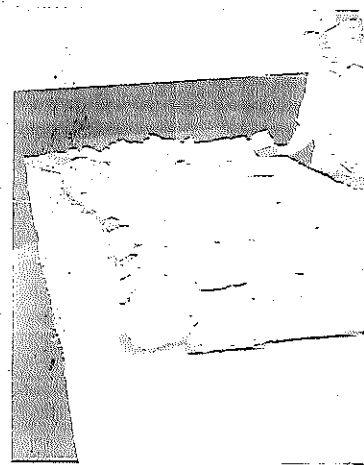
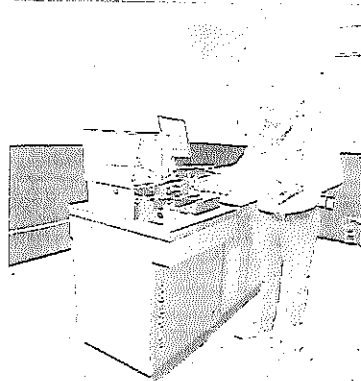
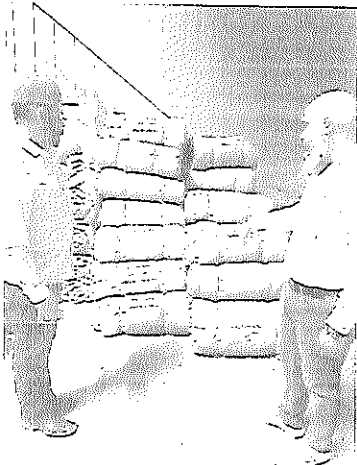

A continuación procedimos a pasar al área de descarga, secado, limpieza, extracción de semilla desde el campo y prepararla para y empacarla para su exportación, no solamente es utilizada la semilla para sembrar si no es para alimento de ganado bovino.

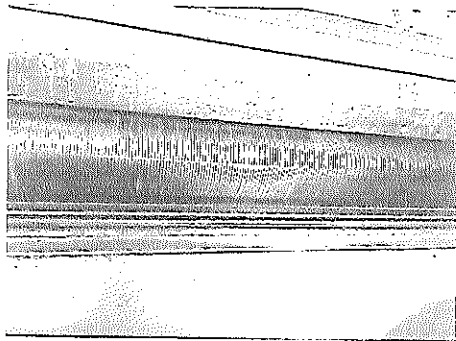
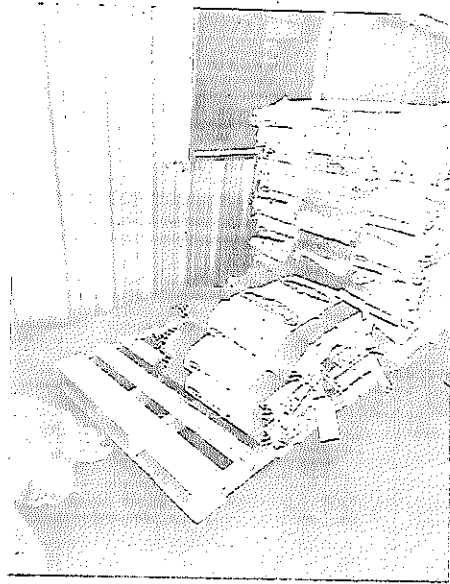
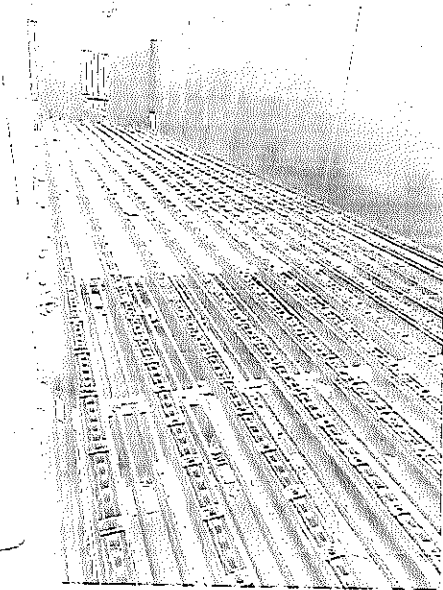

Por ultimo pasamos a las bodegas de almacenamiento donde encontramos las grandes cantidades de semilla de algodón lista para su venta.



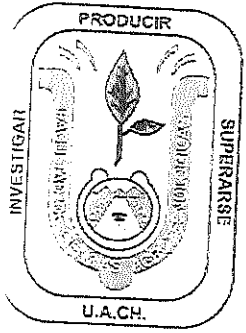

Universidad Autónoma de Chihuahua-UACH-FACIATEC

Práctica Integradora III

Reporte Flores Magón



Integrantes

Karime Valverde

Rene Marquez

Karina Solano

Flor Carmona

Isaac Prieto

Nomar Vargas

Irving Banda

Paulina López

Patricia Najera

Materia: Práctica integradora

Docente; Miriam Aguilar

La construcción de la Presa de Las Lajas ha tenido un impacto ambiental significativo en la región. La formación del embalse ha alterado el ecosistema fluvial natural y ha afectado a las especies de flora y fauna presentes en el área.

También visitamos una Nogalera donde nos dieron una amplia explicación sobre el cultivo y la zona.

El estado de Chihuahua es conocido por el clima árido y extremoso, que ocupa gran parte de su superficie, donde las estepas y praderas representan un reto para el cultivo de árboles frutales; sin embargo, es precisamente gracias a sus características climatológicas, que la producción de nuez pecana sobresale en esta entidad, convirtiendo a las huertas nogaleras chihuahuenses, en unas de las más productivas de todo el país.

Y es que gracias al clima que presenta el estado, sobre todo en su región centro, representa condiciones ideales para el cultivo de la nuez, la cual ha tenido un gran impulso económico desde la década de 1940 hasta la actualidad.

La nuez pecanera es un fruto grande formado por un mesocarpio carnoso y endocarpio duro y arrugado en dos valvas color café; su interior está dividido en dos o cuatro celdas; mientras que la semilla tiene dos o cuatro lóbulos. Sus semillas tienen cáscara dura y están provistos de una piel que se separa con facilidad de la pepita interior comestible.

El nogal requiere entre 700 y mil horas de frío para una buena brotación dependiendo de la variedad. Las horas frío son todas aquellas horas con temperaturas iguales o menores a siete grados que se van acumulando entre mayo y agosto.

Actualmente, en Chihuahua se siembran un promedio anual de 36 mil hectáreas de nogal, de las cuales, unas 10 mil se encuentran en desarrollo o no están activas por completo. El cultivo se lleva a cabo principalmente de manera tecnificada y se producen aproximadamente tres toneladas por hectárea.

Las primeras plantaciones datan de inicios del siglo XX, cuando se comenzó a producir nuez criolla y pecanera, generando un fruto de gran calidad y competitividad a nivel internacional.

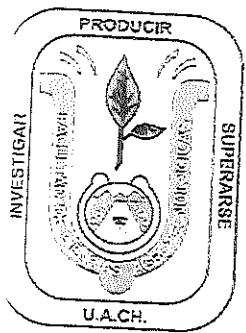

Universidad Autónoma de Chihuahua-UACH-FACIATEC

Práctica Integradora III

Reporte Flores Magón

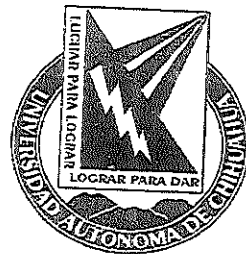

Integrantes

Karime Valverde

Rene Marquez

Karina Solano

Flor Carmona

Isaac Prieto

Nomar Vargas

Irving Banda

Paulina López

Patricia Najera

Materia: Práctica integradora

Docente; Miriam Aguilar

Abastecimiento de agua: La presa también provee agua para el abastecimiento urbano en la región. El agua almacenada se utiliza para el consumo humano, tanto en la ciudad de Cuauhtémoc como en comunidades cercanas, garantizando el suministro de agua potable para la población, pudiendo abastecer de su toma principal 7 metros cúbicos por segundo.

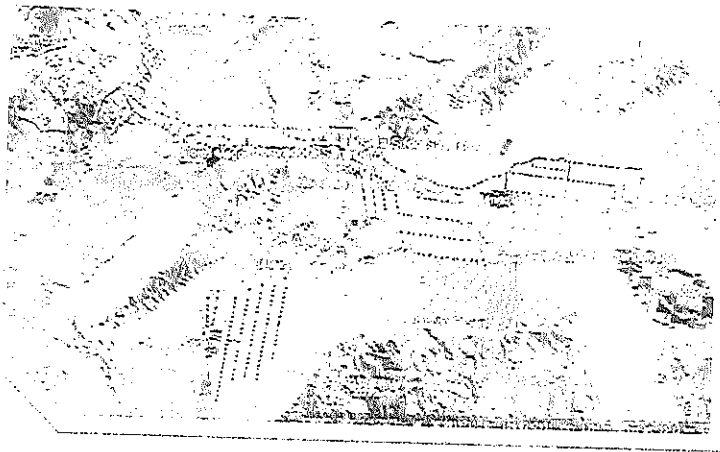

Control de inundaciones: Otra función importante de la presa es regular el caudal del río Conchos y controlar las posibles inundaciones en la región. La capacidad de almacenamiento permite gestionar adecuadamente los flujos de agua durante las épocas de lluvias intensas, reduciendo los riesgos para las comunidades aguas abajo.

La construcción de la Presa de Las Lajas ha tenido un impacto ambiental significativo en la región. La formación del embalse ha alterado el ecosistema fluvial natural y ha afectado a las especies de flora y fauna presentes en el área.

La visita al distrito de riego 089 fue muy interesante ya habíamos visitado uno en Delicias, pero es bueno conocer la información de otra región.

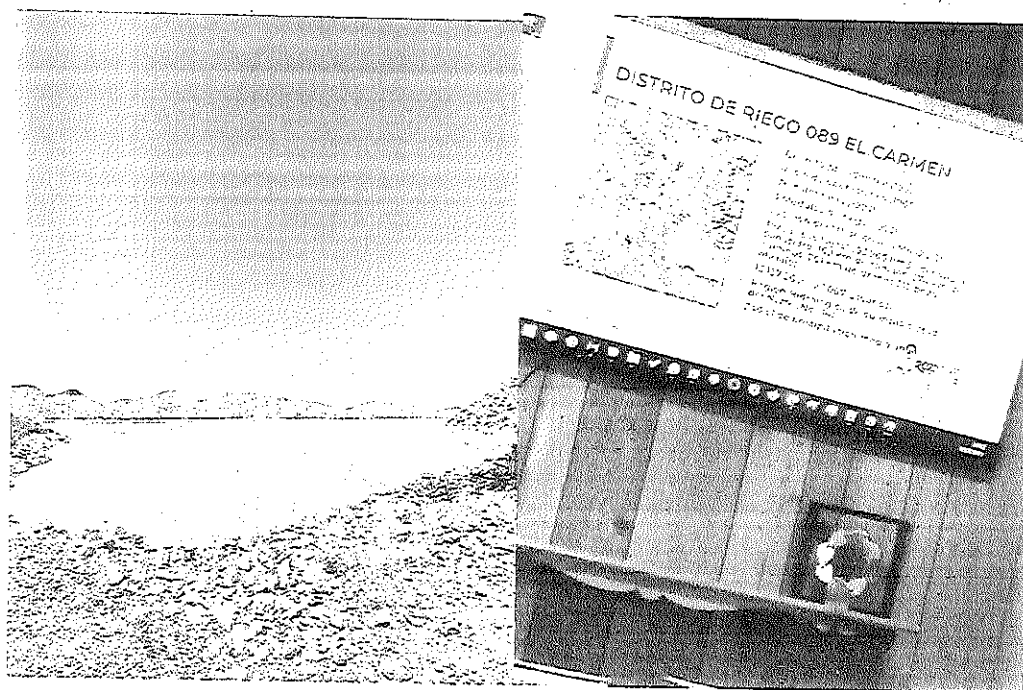

La construcción de la Presa de Las Lajas ha tenido un impacto ambiental significativo en la región. La formación del embalse ha alterado el ecosistema fluvial natural y ha afectado a las especies de flora y fauna presentes en el área.

También visitamos una Nogalera donde nos dieron una amplia explicación sobre el cultivo y la zona.

El estado de Chihuahua es conocido por el clima árido y extremoso, que ocupa gran parte de su superficie, donde las estepas y praderas representan un reto para el cultivo de árboles frutales; sin embargo, es precisamente gracias a sus características climatológicas, que la producción de nuez pecana sobresale en esta entidad, convirtiendo a las huertas nogaleras chihuahuenses, en unas de las más productivas de todo el país.

Y es que gracias al clima que presenta el estado, sobre todo en su región centro, representa condiciones ideales para el cultivo de la nuez, la cual ha tenido un gran impulso económico desde la década de 1940 hasta la actualidad.

La nuez pecanera es un fruto grande formado por un mesocarpio carnoso y endocarpio duro y arrugado en dos valvas color café; su interior está dividido en dos o cuatro celdas; mientras que la semilla tiene dos o cuatro lóbulos. Sus semillas tienen cáscara dura y están provistos de una piel que se separa con facilidad de la pepita interior comestible.

El nogal requiere entre 700 y mil horas de frío para una buena brotación dependiendo de la variedad. Las horas frío son todas aquellas horas con temperaturas iguales o menores a siete grados que se van acumulando entre mayo y agosto.

Actualmente, en Chihuahua se siembran un promedio anual de 36 mil hectáreas de nogal, de las cuales, unas 10 mil se encuentran en desarrollo o no están activas por completo. El cultivo se lleva a cabo principalmente de manera tecnificada y se producen aproximadamente tres toneladas por hectárea.

Las primeras plantaciones datan de inicios del siglo XX, cuando se comenzó a producir nuez criolla y pecanera, generando un fruto de gran calidad y competitividad a nivel internacional.



Utr: Angelina Solórzano
Rep: rptPoliza

UNIVERSIDAD AUTÓNOMA DE CHIHUAHUA CHIHUAHUA

Póliza: D06832 Del 01/06/2023

Fecha y hora de Impresión | 09/ago./2023
Página | 02:08 p. m.
1

Concepto: GP UF CR-4037-VIATICOS MIRIAM AGUILAR CASAS GRANDES (FACIATEC), Folio Comprobación de Gasto: 1456 Gasto por Comprobar: 1172

Beneficiario: AGUILAR DELGADO MIRIAM JAZMIN

Folio / Cheque : Spei

No	Cuenta	Descripción de la cuenta	Cargo	Abono	Concepto del movimiento
0001	8240-1489U-UACH23-4300-26101-1	Combustibles, lubricantes y aditivos G.	\$1,124.18		GC AGUILAR DELGADO MIRIAM JAZMIN
0002	8240-1489U-UACH23-4300-26101-1	Combustibles, lubricantes y aditivos G.	\$28.01		GC AGUILAR DELGADO MIRIAM JAZMIN
0003	8240-1489U-UACH23-4300-26101-1	Combustibles, lubricantes y aditivos G.	\$1,171.23		GC AGUILAR DELGADO MIRIAM JAZMIN
0004	8240-1489U-UACH23-4300-26101-1	Combustibles, lubricantes y aditivos G.	\$28.77		GC AGUILAR DELGADO MIRIAM JAZMIN
0005	8240-1489U-UACH23-4300-26101-1	Combustibles, lubricantes y aditivos G.	\$307.98		GC AGUILAR DELGADO MIRIAM JAZMIN
0006	8240-1489U-UACH23-4300-26101-1	Combustibles, lubricantes y aditivos G.	\$7.62		GC AGUILAR DELGADO MIRIAM JAZMIN
0007	8240-1489U-UACH23-4300-37501-1	Viáticos en el país G. Corriente	\$1,000.00		GC AGUILAR DELGADO MIRIAM JAZMIN
0008	8240-1489U-UACH23-4300-37501-1	Viáticos en el país G. Corriente	\$571.15		GC AGUILAR DELGADO MIRIAM JAZMIN
0009	8240-1489U-UACH23-4300-37501-1	Viáticos en el país G. Corriente	-\$6.15		GC AGUILAR DELGADO MIRIAM JAZMIN
0010	8220-1489U-UACH23-4300-26101-1	Combustibles, lubricantes y aditivos G.		\$1,124.18	GC AGUILAR DELGADO MIRIAM JAZMIN
0011	8220-1489U-UACH23-4300-26101-1	Combustibles, lubricantes y aditivos G.		\$28.01	GC AGUILAR DELGADO MIRIAM JAZMIN
0012	8220-1489U-UACH23-4300-26101-1	Combustibles, lubricantes y aditivos G.		\$1,171.23	GC AGUILAR DELGADO MIRIAM JAZMIN
0013	8220-1489U-UACH23-4300-26101-1	Combustibles, lubricantes y aditivos G.		\$28.77	GC AGUILAR DELGADO MIRIAM JAZMIN
0014	8220-1489U-UACH23-4300-26101-1	Combustibles, lubricantes y aditivos G.		\$307.98	GC AGUILAR DELGADO MIRIAM JAZMIN
0015	8220-1489U-UACH23-4300-26101-1	Combustibles, lubricantes y aditivos G.		\$7.62	GC AGUILAR DELGADO MIRIAM JAZMIN
0016	8220-1489U-UACH23-4300-37501-1	Viáticos en el país G. Corriente		\$1,000.00	GC AGUILAR DELGADO MIRIAM JAZMIN
0017	8220-1489U-UACH23-4300-37501-1	Viáticos en el país G. Corriente		\$571.15	GC AGUILAR DELGADO MIRIAM JAZMIN
0018	8220-1489U-UACH23-4300-37501-1	Viáticos en el país G. Corriente		-\$6.15	GC AGUILAR DELGADO MIRIAM JAZMIN
0019	8250-1489U-UACH23-4300-26101-1	Combustibles, lubricantes y aditivos G.	\$1,124.18		GD AGUILAR DELGADO MIRIAM JAZMIN, Folio: 10773, Factura: E75EA6
0020	8250-1489U-UACH23-4300-26101-1	Combustibles, lubricantes y aditivos G.	\$28.01		GD AGUILAR DELGADO MIRIAM JAZMIN, Folio: 10773, Factura: E75EA6
0021	8250-1489U-UACH23-4300-26101-1	Combustibles, lubricantes y aditivos G.	\$1,171.23		GD AGUILAR DELGADO MIRIAM JAZMIN, Folio: 10776, Factura: EC40F5
0022	8250-1489U-UACH23-4300-26101-1	Combustibles, lubricantes y aditivos G.	\$28.77		GD AGUILAR DELGADO MIRIAM JAZMIN, Folio: 10776, Factura: EC40F5
0023	8250-1489U-UACH23-4300-26101-1	Combustibles, lubricantes y aditivos G.	\$307.98		GD AGUILAR DELGADO MIRIAM JAZMIN, Folio: 10777, Factura: 392FF3
0024	8250-1489U-UACH23-4300-26101-1	Combustibles, lubricantes y aditivos G.	\$7.62		GD AGUILAR DELGADO MIRIAM JAZMIN, Folio: 10777, Factura: 392FF3
0025	8250-1489U-UACH23-4300-37501-1	Viáticos en el país G. Corriente	\$1,000.00		GD AGUILAR DELGADO MIRIAM JAZMIN, Folio: 10766, Factura: 3F0C0A
0026	8250-1489U-UACH23-4300-37501-1	Viáticos en el país G. Corriente	\$571.15		GD AGUILAR DELGADO MIRIAM JAZMIN, Folio: 10769, Factura: A9AB07
0027	8250-1489U-UACH23-4300-37501-1	Viáticos en el país G. Corriente	-\$6.15		GD AGUILAR DELGADO MIRIAM JAZMIN, Folio: 10769, Factura: A9AB07
0028	8240-1489U-UACH23-4300-26101-1	Combustibles, lubricantes y aditivos G.		\$1,124.18	GD AGUILAR DELGADO MIRIAM JAZMIN, Folio: 10773, Factura: E75EA6
0029	8240-1489U-UACH23-4300-26101-1	Combustibles, lubricantes y aditivos G.		\$28.01	GD AGUILAR DELGADO MIRIAM JAZMIN, Folio: 10773, Factura: E75EA6
0030	8240-1489U-UACH23-4300-26101-1	Combustibles, lubricantes y aditivos G.		\$1,171.23	GD AGUILAR DELGADO MIRIAM JAZMIN, Folio: 10776, Factura: EC40F5
0031	8240-1489U-UACH23-4300-26101-1	Combustibles, lubricantes y aditivos G.		\$28.77	GD AGUILAR DELGADO MIRIAM JAZMIN, Folio: 10776, Factura: EC40F5
0032	8240-1489U-UACH23-4300-26101-1	Combustibles, lubricantes y aditivos G.		\$307.98	GD AGUILAR DELGADO MIRIAM JAZMIN, Folio: 10777, Factura: 392FF3
0033	8240-1489U-UACH23-4300-26101-1	Combustibles, lubricantes y aditivos G.		\$7.62	GD AGUILAR DELGADO MIRIAM JAZMIN, Folio: 10777, Factura: 392FF3
0034	8240-1489U-UACH23-4300-37501-1	Viáticos en el país G. Corriente		\$1,000.00	GD AGUILAR DELGADO MIRIAM JAZMIN, Folio: 10766, Factura: 3F0C0A

Elaboró: Julissa Márquez



**UNIVERSIDAD AUTÓNOMA DE CHIHUAHUA
CHIHUAHUA**

Fecha y hora de Impresión | 09/ago./2023
02:08 p. m.
Página | 2

Utr: Angelina Solórzano
Rep: rptPoliza

Póliza: D06832 Del 01/06/2023

Concepto: GP UF CR-4037-VIATICOS MIRIAM AGUILAR CASAS GRANDES (FACIATEC), Folio Comprobación de Gasto: 1456 Gasto por Comprobar: 1172

Beneficiario: AGUILAR DELGADO MIRIAM JAZMIN

Folio / Cheque : Spei

No	Cuenta	Descripción de la cuenta	Cargo	Abono	Concepto del movimiento
0035	8240-1489U-UACH23-4300-37501-1	Viáticos en el país G. Corriente		\$571.15	GD AGUILAR DELGADO MIRIAM JAZMIN, Folio: 10769, Factura: A9AB07
0036	8240-1489U-UACH23-4300-37501-1	Viáticos en el país G. Corriente		-\$6.15	GD AGUILAR DELGADO MIRIAM JAZMIN, Folio: 10769, Factura: A9AB07
0037	5137-37501	Viáticos en el país	\$1,000.00		GD AGUILAR DELGADO MIRIAM JAZMIN, Folio: 10766, Factura: 3FOCOA
0038	5137-37501	Viáticos en el país	\$565.00		GD AGUILAR DELGADO MIRIAM JAZMIN, Folio: 10769, Factura: A9AB07
0039	5126-26101	Combustibles, lubricantes y aditivos	\$1,152.19		GD AGUILAR DELGADO MIRIAM JAZMIN, Folio: 10773, Factura: E75EA6
0040	5126-26101	Combustibles, lubricantes y aditivos	\$1,200.00		GD AGUILAR DELGADO MIRIAM JAZMIN, Folio: 10776, Factura: EC40F5
0041	5126-26101	Combustibles, lubricantes y aditivos	\$315.60		GD AGUILAR DELGADO MIRIAM JAZMIN, Folio: 10777, Factura: 392FF3
0042	2112-1-000001	PROVEEDOR GLOBAL		\$1,000.00	GD AGUILAR DELGADO MIRIAM JAZMIN, Folio: 10766, Factura: 3FOCOA
0043	2112-1-000001	PROVEEDOR GLOBAL		\$565.00	GD AGUILAR DELGADO MIRIAM JAZMIN, Folio: 10769, Factura: A9AB07
0044	2112-1-002174	SUPER GASOLINERAS DE LA		\$1,152.19	GD AGUILAR DELGADO MIRIAM JAZMIN, Folio: 10773, Factura: E75EA6
0045	2112-1-002791	COMBUSTIBLES CARVEL		\$1,200.00	GD AGUILAR DELGADO MIRIAM JAZMIN, Folio: 10776, Factura: EC40F5
0046	2112-1-002792	JACOBO DYCK HAM		\$315.60	GD AGUILAR DELGADO MIRIAM JAZMIN, Folio: 10777, Factura: 392FF3
0047	8260-1489U-UACH23-4300-26101-1	Combustibles, lubricantes y aditivos G.	\$1,124.18		GE AGUILAR DELGADO MIRIAM JAZMIN
0048	8260-1489U-UACH23-4300-26101-1	Combustibles, lubricantes y aditivos G.	\$28.01		GE AGUILAR DELGADO MIRIAM JAZMIN
0049	8260-1489U-UACH23-4300-26101-1	Combustibles, lubricantes y aditivos G.	\$1,171.23		GE AGUILAR DELGADO MIRIAM JAZMIN
0050	8260-1489U-UACH23-4300-26101-1	Combustibles, lubricantes y aditivos G.	\$28.77		GE AGUILAR DELGADO MIRIAM JAZMIN
0051	8260-1489U-UACH23-4300-26101-1	Combustibles, lubricantes y aditivos G.	\$307.98		GE AGUILAR DELGADO MIRIAM JAZMIN
0052	8260-1489U-UACH23-4300-26101-1	Combustibles, lubricantes y aditivos G.	\$7.62		GE AGUILAR DELGADO MIRIAM JAZMIN
0053	8260-1489U-UACH23-4300-37501-1	Viáticos en el país G. Corriente	\$1,000.00		GE AGUILAR DELGADO MIRIAM JAZMIN
0054	8260-1489U-UACH23-4300-37501-1	Viáticos en el país G. Corriente	\$571.15		GE AGUILAR DELGADO MIRIAM JAZMIN
0055	8260-1489U-UACH23-4300-37501-1	Viáticos en el país G. Corriente	-\$6.15		GE AGUILAR DELGADO MIRIAM JAZMIN
0056	8250-1489U-UACH23-4300-26101-1	Combustibles, lubricantes y aditivos G.		\$1,124.18	GE AGUILAR DELGADO MIRIAM JAZMIN
0057	8250-1489U-UACH23-4300-26101-1	Combustibles, lubricantes y aditivos G.		\$28.01	GE AGUILAR DELGADO MIRIAM JAZMIN
0058	8250-1489U-UACH23-4300-26101-1	Combustibles, lubricantes y aditivos G.		\$1,171.23	GE AGUILAR DELGADO MIRIAM JAZMIN
0059	8250-1489U-UACH23-4300-26101-1	Combustibles, lubricantes y aditivos G.		\$28.77	GE AGUILAR DELGADO MIRIAM JAZMIN
0060	8250-1489U-UACH23-4300-26101-1	Combustibles, lubricantes y aditivos G.		\$307.98	GE AGUILAR DELGADO MIRIAM JAZMIN
0061	8250-1489U-UACH23-4300-26101-1	Combustibles, lubricantes y aditivos G.		\$7.62	GE AGUILAR DELGADO MIRIAM JAZMIN
0062	8250-1489U-UACH23-4300-37501-1	Viáticos en el país G. Corriente		\$1,000.00	GE AGUILAR DELGADO MIRIAM JAZMIN
0063	8250-1489U-UACH23-4300-37501-1	Viáticos en el país G. Corriente		\$571.15	GE AGUILAR DELGADO MIRIAM JAZMIN
0064	8250-1489U-UACH23-4300-37501-1	Viáticos en el país G. Corriente		-\$6.15	GE AGUILAR DELGADO MIRIAM JAZMIN
0065	8270-1489U-UACH23-4300-26101-1	Combustibles, lubricantes y aditivos G.	\$1,124.18		GP UF CR-4037-VIATICOS MIRIAM AGUILAR CASAS GRANDES (FACIATEC), Folio Comprobación de Gasto: 1456 Gasto por Comprobar: 1172
0066	8270-1489U-UACH23-4300-26101-1	Combustibles, lubricantes y aditivos G.	\$28.01		GP UF CR-4037-VIATICOS MIRIAM AGUILAR CASAS GRANDES (FACIATEC), Folio Comprobación de Gasto: 1456 Gasto por Comprobar: 1172
0067	8270-1489U-UACH23-4300-26101-1	Combustibles, lubricantes y aditivos G.	\$1,171.23		GP UF CR-4037-VIATICOS MIRIAM AGUILAR CASAS GRANDES (FACIATEC), Folio Comprobación de Gasto: 1456 Gasto por Comprobar: 1172
0068	8270-1489U-UACH23-4300-26101-1	Combustibles, lubricantes y aditivos G.	\$28.77		GP UF CR-4037-VIATICOS MIRIAM AGUILAR CASAS GRANDES (FACIATEC), Folio Comprobación de Gasto: 1456 Gasto por Comprobar: 1172



Usr: Angelina Solórzano
Rep: rptPoliza

UNIVERSIDAD AUTÓNOMA DE CHIHUAHUA
CHIHUAHUA

Póliza: D06832 Del 01/06/2023

Fecha y hora de Impresión | 09/ago./2023
Página | 02:08 p. m.
3

Concepto: GP UF CR-4037-VIATICOS MIRIAM AGUILAR CASAS GRANDES (FACIATEC), Folio Comprobación de Gasto: 1456 Gasto por Comprobar: 1172

Beneficiario: AGUILAR DELGADO MIRIAM JAZMIN

Folio / Cheque : Spei

No	Cuenta	Descripción de la cuenta	Cargo	Abono	Concepto del movimiento
0069	8270-1489U-UACH23-4300-26101-1	Combustibles, lubricantes y aditivos G.	\$307.98		GP UF CR-4037-VIATICOS MIRIAM AGUILAR CASAS GRANDES (FACIATEC), Folio Comprobación de Gasto: 1456 Gasto por Comprobar: 1172
0070	8270-1489U-UACH23-4300-26101-1	Combustibles, lubricantes y aditivos G.	\$7.62		GP UF CR-4037-VIATICOS MIRIAM AGUILAR CASAS GRANDES (FACIATEC), Folio Comprobación de Gasto: 1456 Gasto por Comprobar: 1172
0071	8270-1489U-UACH23-4300-37501-1	Viáticos en el país G. Corriente	\$1,000.00		GP UF CR-4037-VIATICOS MIRIAM AGUILAR CASAS GRANDES (FACIATEC), Folio Comprobación de Gasto: 1456 Gasto por Comprobar: 1172
0072	8270-1489U-UACH23-4300-37501-1	Viáticos en el país G. Corriente	\$571.15		GP UF CR-4037-VIATICOS MIRIAM AGUILAR CASAS GRANDES (FACIATEC), Folio Comprobación de Gasto: 1456 Gasto por Comprobar: 1172
0073	8270-1489U-UACH23-4300-37501-1	Viáticos en el país G. Corriente	-\$6.15		GP UF CR-4037-VIATICOS MIRIAM AGUILAR CASAS GRANDES (FACIATEC), Folio Comprobación de Gasto: 1456 Gasto por Comprobar: 1172
0074	8260-1489U-UACH23-4300-26101-1	Combustibles, lubricantes y aditivos G.		\$1,124.18	GP UF CR-4037-VIATICOS MIRIAM AGUILAR CASAS GRANDES (FACIATEC), Folio Comprobación de Gasto: 1456 Gasto por Comprobar: 1172
0075	8260-1489U-UACH23-4300-26101-1	Combustibles, lubricantes y aditivos G.		\$28.01	GP UF CR-4037-VIATICOS MIRIAM AGUILAR CASAS GRANDES (FACIATEC), Folio Comprobación de Gasto: 1456 Gasto por Comprobar: 1172
0076	8260-1489U-UACH23-4300-26101-1	Combustibles, lubricantes y aditivos G.		\$1,171.23	GP UF CR-4037-VIATICOS MIRIAM AGUILAR CASAS GRANDES (FACIATEC), Folio Comprobación de Gasto: 1456 Gasto por Comprobar: 1172
0077	8260-1489U-UACH23-4300-26101-1	Combustibles, lubricantes y aditivos G.		\$28.77	GP UF CR-4037-VIATICOS MIRIAM AGUILAR CASAS GRANDES (FACIATEC), Folio Comprobación de Gasto: 1456 Gasto por Comprobar: 1172
0078	8260-1489U-UACH23-4300-26101-1	Combustibles, lubricantes y aditivos G.		\$307.98	GP UF CR-4037-VIATICOS MIRIAM AGUILAR CASAS GRANDES (FACIATEC), Folio Comprobación de Gasto: 1456 Gasto por Comprobar: 1172
0079	8260-1489U-UACH23-4300-26101-1	Combustibles, lubricantes y aditivos G.		\$7.62	GP UF CR-4037-VIATICOS MIRIAM AGUILAR CASAS GRANDES (FACIATEC), Folio Comprobación de Gasto: 1456 Gasto por Comprobar: 1172
0080	8260-1489U-UACH23-4300-37501-1	Viáticos en el país G. Corriente		\$1,000.00	GP UF CR-4037-VIATICOS MIRIAM AGUILAR CASAS GRANDES (FACIATEC), Folio Comprobación de Gasto: 1456 Gasto por Comprobar: 1172
0081	8260-1489U-UACH23-4300-37501-1	Viáticos en el país G. Corriente		\$571.15	GP UF CR-4037-VIATICOS MIRIAM AGUILAR CASAS GRANDES (FACIATEC), Folio Comprobación de Gasto: 1456 Gasto por Comprobar: 1172
0082	8260-1489U-UACH23-4300-37501-1	Viáticos en el país G. Corriente		-\$6.15	GP UF CR-4037-VIATICOS MIRIAM AGUILAR CASAS GRANDES (FACIATEC), Folio Comprobación de Gasto: 1456 Gasto por Comprobar: 1172
0083	2112-1-000001	PROVEEDOR GLOBAL	\$1,565.00		GP UF CR-4037-VIATICOS MIRIAM AGUILAR CASAS GRANDES (FACIATEC), Folio Comprobación de Gasto: 1456 Gasto por Comprobar: 1172
0084	2112-1-002791	COMBUSTIBLES CARVEL	\$1,200.00		GP UF CR-4037-VIATICOS MIRIAM AGUILAR CASAS GRANDES (FACIATEC), Folio Comprobación de Gasto: 1456 Gasto por Comprobar: 1172
0085	2112-1-002792	JACOBO DYCK HAM	\$315.60		GP UF CR-4037-VIATICOS MIRIAM AGUILAR CASAS GRANDES (FACIATEC), Folio Comprobación de Gasto: 1456 Gasto por Comprobar: 1172
0086	2112-1-002174	SUPER GASOLINERAS DE LA	\$1,152.19		GP UF CR-4037-VIATICOS MIRIAM AGUILAR CASAS GRANDES (FACIATEC), Folio Comprobación de Gasto: 1456 Gasto por Comprobar: 1172
0087	1123-01-017149	AGUILAR DELGADO MIRIAM		\$4,232.79	GP UF CR-4037-VIATICOS MIRIAM AGUILAR CASAS GRANDES (FACIATEC), Folio Comprobación de Gasto: 1456 Gasto por Comprobar: 1172
			25,396.74	25,396.74	