

Fecha \_\_\_\_\_

Páguese por este cheque a la orden de:

REMITENTE

\$ 0000

Moneda Nacional



**Universidad Autónoma de Chihuahua**  
 FACULTAD DE CIENCIAS AGRICOLAS Y FORESTALES  
 R.F.C. UAC-681018-EG1

BBVA Bancomer, S.A. Institución de Banca Múltiple. Grupo Financiero

SUC. 0711 BANCA DE GOBIERNO CHIHUAHUA  
 CTA. No. 00141499505

Firma (s) \_\_\_\_\_

CEPTO DEL PAGO

FIRMA CHEQUE RECIBIDO

CUENTA

NOMBRE

CARGOS

ABONOS

POLIZA No.	HECHA POR:	REMITIDA POR:	AUTORIZADA POR:	DIARIO	
					<b>SUMAS IGUALES</b>



14 06 2018

504

MARTIN DIAZ GARCIA  
MARTIN DIAZ GARCIA VITICOS A CD. GUERRERO CHIH. REUNION INFORMATIVA COMITE SANIDAD VEGETAL

704.00 M.N.



**UNIVERSIDAD AUTÓNOMA DE CHIHUAHUA**  
**FACULTAD DE CIENCIAS AGRICOLAS Y FORESTALES**  
**SECRETARÍA ADMINISTRATIVA**  
**AUTORIZACIÓN DE SOLICITUDES INTERNAS (Módulo de Tesorería)**

**Fecha:** 14/06/2018

**No. solicitud:** 884

**Status:** AUTORIZADA

**Centro Procedencia:** FACULTAD DE CIENCIAS AGRICOLAS Y FORESTALES

**Departamento Procedencia:** DESPACHO DEL DIRECTOR DE LA FACULTAD DE C. AGRICOLAS

**Monto Aproximado:** \$704.00                      **Tipo de Moneda:** M.N.

**Fondo:** 1001 FONDO DE OPERACION GENERICO

**Tipo de Solicitud:** ADQUISICION DE SERVICIOS

**Gasto a comprobar/Préstamo:**

**Descripción:**

MARTIN DIAZ GARCIA VITICOS A CD. GUERRERO CHIH. REUNION INFORMATIVA COMITE SANIDAD VEGETAL

Nota: El asunto y/o documentación turnada para su trámite, implica que el área a su cargo se apegue a la normatividad vigente.

---

FIRMA DE AUTORIZADO



Grupo Nacional Provincial, S.A.B.  
Avenida Cerro de las Torres No. 395  
Colonia Campestre Churubusco, C.P. 04200  
México, Distrito Federal, R.F.C. GNP9211244P0

SEGURO DE AUTO  
Agencias Fuera de Financiamiento  
AMPLIA  
No. Póliza 00000218271831

CONTRATANTE

Código de Cliente 0002599453  
Nombre Maria De Lourdes Valdez Gomez  
R.F.C. VAGL580316  
Dirección DEL ALAMO 10 , SAN ISIDRO, Delicias, Chihuahua, C.P. 33060  
Referencia

Versión 0  
Renovación 0  
Vigencia de la Versión  
Desde las 12 hrs del 27/Ene/2017  
Hasta las 12 hrs del 27/Ene/2018  
Duración: 365 días  
Descripción  
Producción nueva  
Petición del asegurado

VEHICULO ASESURADO

Descripción NEON LE AUT CA AC  
Serie 1B3BS46C02D620324  
Modelo 2002 Placas EKJ3962 Motor HECHO EN USA  
Uso Particular  
Circula en CHIHUAHUA

MONTO A PAGAR  
Prima Neta \$4,676.65  
Recargo por Pago Fraccionado \$233.84  
Derecho de Póliza \$495.00  
I.V.A. \$864.87  
Importe por Pagar \$6,270.36

DES GLOSE DE COBERTURAS Y SERVICIOS AMPARADOS POR LA PÓLIZA

Descripción	Suma Asegurada	Deducible
Daños Materiales Pérdida Total	VALOR COMERCIAL	5 %
Daños Materiales Pérdida Parcial	VALOR COMERCIAL	5 %
Cristales	AMPARADA	20 %
Robo Total	VALOR COMERCIAL	10 %
Responsabilidad Civil por Daños a Terceros	\$ 3,000,000	
Protección Legal	AMPARADA	
Gastos Médicos Ocupantes	\$ 200,000	
Extensión Cobertura Resp. Civil	AMPARADA	
Club GNP Autos	AMPARADA	
<b>Total Coberturas y Servicios</b>		<b>\$4,676.65</b>

Código de Cliente 0002599453  
Conductor Habitual Maria De Lourdes Valdez Gomez  
Edad 58  
Sexo Femenino

Beneficiario Preferente

Grupo Nacional Provincial, S.A.B. se obliga a indemnizar al Asegurado las pérdidas y/o daños que sufran los bienes que se mencionan como amparados y/o la responsabilidad civil que sea imputable legalmente al Asegurado, ocasionados por cualquiera de los riesgos expresamente contratados en la Póliza, de acuerdo con las Condiciones Generales y Particulares que se establecen en las mismas, prevaleciendo las últimas sobre las primeras.

Grupo Nacional Provincial S.A.B.

VX20Entrega directa al client



Oficio CESAVECH No. 087/126/2018.

Chihuahua, Chih., a 11 de junio de 2018.

**M.C. LORENA PATRICIA LICON TRILLO**  
**Directora Facultad de Ciencias Agrícolas y Forestales**  
Carretera Delicias - Rosales K.M. 2.5  
Delicias, Chih.  
Tel: (639) 472-2726  
direccionfcayf@gmail.com  
direccionfcayf@uach.mx

Por medio del presente tenemos el agrado de invitarlo a participar en la Reunión Informativa del Comité Estatal de Sanidad Vegetal de Chihuahua que se llevará a cabo el próximo viernes 15 de junio del presente año, a las 10:00 horas, en las Instalaciones de la Asociación Agrícola Local de Fruticultores de Guerrero, ubicado en Cd. Guerrero Calle Francisco I. Madero No. 809, bajo el siguiente orden del día:

1. Registro de Asistentes.
2. Bienvenida.
3. Resultados del Programa Mancha de Fuego.
4. Resultados Capacitación en la Producción y Formulación de *Metarhizium*.
5. Asuntos Generales.

Sin otro particular por el momento, aprovecho la ocasión para enviarle un cordial saludo.

ATENTAMENTE  
PRESIDENTE



ING. RICARDO ACOSTA PÉREZ

C.c.p.- Archivo-consecutivo.  
JAGM/PECHF

**SCT**SECRETARÍA DE COMUNICACIONES  
Y TRANSPORTES
**SUBSECRETARIA DE INFRAESTRUCTURA  
DIRECCIÓN GENERAL DE DESARROLLO CARRETERO**
**Ruta de Delicias , Chihuahua a Guerrero , Chihuahua**

Nombre	Edo.	Carretera	Long. (km)	Tiempo(Hrs)	Caseta o puente	Automóvil
Delicias - Santa Isabel	Chih	Mex 045	134.000	01:20		
Santa Isabel - Cd. Cuauhtémoc	Chih	Mex 016D	55.000	00:30	Cuauhtémoc	87.0
Cd. Cuauhtémoc - Guerrero	Chih	Mex 016	67.000	00:57		
<b>Totales</b>			<b>256.000</b>	<b>02:47</b>		<b>87.0</b>



UNIVERSIDAD AUTONOMA DE CHIHUAHUA  
EJERCICIO CONTABLE 2018  
FACULTAD DE CIENCIAS AGRICOLAS Y FORESTALES  
POLIZA DE DIARIO No. 2063 DEL DIA 20-06-2018  
MARTIN DIAZ GARCIA VITICOS A CD. GUERRERO CHIH. REUNION INFORMATIVA COMITE SANIDAD VEGETAL

CUENTA	NOMBRE	DEBE	HABER
10014 61 4203 527 000002	VIATICOS	204.00	
10010 00 4200 117 091794	DIAZ GARCIA MARTIN		204.00

SUMAS IGUALES ->

204.00

204.00





# CERTIFICADO DE PAGO POR DERECHO DE PEAJE

Usuarios Ordinarios

FEC151125BQ8

FIBRA ESTATAL CHIHUAHUA SA DE CV

Régimen Fiscal: 603 Personas Morales con Fines no Lucrativos

Versión: 3.3

FOLIO

C451794

FECHA

20/06/2018 10:42:35

## Contribuyente o Razón Social:

UAC681018EG1

UNIVERSIDAD AUTONOMA DE CHIHUAHUA

Uso del CFDI: G03 Gastos en general

No. Certificado: 00001000000402472154 ESTE DOCUMENTO ES UNA REPRESENTACIÓN IMPRESA DE UN CFDI

Prod/Serv SAT	Descripción	Unidad SAT	Importe
93161700	GA3486037713 CUAUHEMOC 3 CUA-CHJI AUTOMOVIL	C62	\$102.00
93161700	GA4485191903 CUAUHEMOC 4 CHI-CUA AUTOMOVIL	C62	\$102.00

TOTAL

\$204.00

CANTIDAD CON LETRA

DOSCIENTOS CUATRO MXN 00 /100

Moneda: MXN Peso Mexicano

Método de Pago: PUE Pago en una sola exhibición

Forma de Pago: 01 Efectivo

Condiciones de Pago: Contado

Fecha de Timbrado:

20/06/2018 11:43:13 a. m.

Versión:

1.1

Sello SAT:

UDswNGUdRokV/LH0mFodXXZgxWRJaA00sg64JvMiz81UUFH+jF+St+SjkeBdf1EqSU2uWFF4JAwwbaCs//FSEQuo!QCgIq4nLwOpzPeQW3MwFq5wXO2ddZE+mS1//aC5CWkq852Qu9/pK8G8KcdLLCMUpb1KrkLJ/2kZMEA=

Cadena Original del Complemento de Certificación del SAT:

!|1.1|cd23b385-d2e8-4ce6-a345-7e400d2b3a64|2018-06-20T 11:43:13|BeMRYTMzCqYEO0KglxZCFEmtHNTIIF2qIVXlpZyyczBuzpZXSV6tJvDITvJ0wKlV6+Z4BWPQw4Eu/PbsqEihEk//XUG5sKYwzfzlgP/jg87dWZPIMFrzc02GjZFva+EjBSqvaBdkm1cCINF0todw11nrxniHNvoWdzZls8IX6tCDHZqMGB+YUqprTS0JLLkwGL1MPHh74EgNkGXX0sCteJHE+gUN4Jdjbxfs3obmnSlxTDLmw2aiUXC+CfxxPB+BGQMbDHat3LZUNVa25gSmV033NvVUCm6WXY8KlkkCDIzWNpovGcXxawSV5A63q9y0wV6AA==|00001000000306850881|

Sello Digital del CFDI:

BeMRYTMzCqYEO0KglxZCFEmtHNTIIF2qIVXlpZyyczBuzpZXSV6tJvDITvJ0wKlV6+Z4BWPQw4Eu/PbsqEihEk//XUG5sKYwzfzlgP/jg87dWZPIMFrzc02GjZFva+EjBSqvaBdkm1cCINF0todw11nrxniHNvoWdzZls8IX6tCDHZqMGB+YUqprTS0JLLkwGL1MPHh74EgNkGXX0sCteJHE+gUN4Jdjbxfs3obmnSlxTDLmw2aiUXC+CfxxPB+BGQMbDHat3LZUNVa25gSmV033NvVUCm6WXY8KlkkCDIzWNpovGcXxawSV5A63q9y0wV6AA==

No. Certificado SAT:

00001000000306850881

Folio Fiscal (UUID): cd23b385-d2e8-4ce6-a345-7e400d2b3a64



DEPARTAMENTO DE CONTABILIDAD  
AREA FISCAL

RECIBIDO Y  
VALIDADO  
20/06/18  
CP. ERIKA TORRES T

FACILIDAD DE BIENEFICIOS  
AGRICOLAS Y FORESTALES  
U. A. CH.

P/ 14 JUN 2018  
14/06/18  
CHEQUE



**Estado**

Vigente

**RFC Emisor**

FEC151125BQ8

**Razon Social Emisor**

FIBRA ESTATAL CHIHUAHUA SA DE CV

**RFC Receptor**

UAC681018EG1

**Razon Social Receptor**

UNIVERSIDAD AUTONOMA DE CHIHUAHUA

**Folio Fiscal**

CD23B385-D2E8-4CE6-A345-7E400D2B3A64

**Fecha Expedición**

2018-06-20T10:42:35

**Fecha Certificación**

2018-06-20T11:43:13

**Total Facturación**

\$204.00

**Certificado por:**

PFE140312IW8

16:02

---

---

**gob mx** | Trámites | Gobierno | Participa | Datos

---

**FACTURA ELECTRÓNICA**

RFC emisor\*

RFC receptor\*

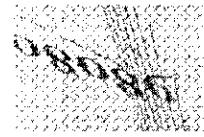

Proporcione los dígitos de la imagen\*



<b>RFC del emisor</b>	BM11101127M8	<b>RFC del receptor</b>	UAC681018EG1
<b>Nombre o razón social del emisor</b>	BARTON MILER S.A. DE C.V.	<b>Nombre o razón social del receptor</b>	UNIVERSIDAD AUTONOMA DE CHIHUAHUA
<b>Fecha de expedición</b>	2018-06-20 11:21:19:11	<b>Fecha de certificación SAT</b>	2018-06-20 11:21:50
<b>Folio fiscal</b>	94619307-FC20-924B-9EE4-969BD44BE9DC	<b>PAC que certifica</b>	SCD110105654
<b>Efecto del comprobante</b>	Ingreso	<b>Estado CFDI</b>	Vigente
<b>Total del CFDI</b>	\$2,539.88		