

03 03 2023

1730

ABC TURISMO ESPECTACULAR CONSULT. EN VIAJES SADECV
Fondo: 1001

PAGO A ABC, POR BOL AVIÓN Y HOSPEDAJE A GEORGINA BUJANDA (LOS ANGELES, CALIFORNIA, SAN JOSE Y SAN FRANCISCO)

44,443.96 M.N.

OPERADO

2023

Fecha de Rev. 09/08/2004 No.Rev.1 FOR 7.5 Tes 01

CON RECURSOS PROPIOS

P

Transferencia

ol

1470

UNIVERSIDAD AUTÓNOMA DE CHIHUAHUA SOLICITUD DE VIÁTICOS Y GASTOS DE VIAJE

Fecha: 21-feb-23
No. Empleado: 25995



Nombre: Mtra. Georgina Alejandra Bujanda Rios
Puesto: Secretaria General
Adscripción: Secretaría General
Dirección, Coordinación ó Facultad: _____
Transporte: Aéreo X Terrestre Público _____ Auto UACH _____ Auto Particular _____
Solicita: Alimentos X Taxi X Gasolina _____ Hospedaje X
Número de acompañantes: 0
Destino: LOS ANGELES, CALIFORNIA, SAN JOSÉ Y SAN FRANCISCO, ESTADOS UNIDOS Escalas: Dallas, TX
Salida: Fecha: 26-feb-23 hora: 07:00 a. m.
Regreso: Fecha: 05-mar-23 hora: 09:00 p. m.
Cuenta de transferencia: Cuenta clabe 0121 5000 4680 076246 Banco Bancomer
Número de Tarjeta: 4555 1030 0736 4469 Cel. Contacto 614 1847524
Número de cuenta: 046 800 7624

Duración de la Comisión
No. de días: 8

JUSTIFICACIÓN DEL VIAJE

MOTIVO DE LA COMISION
Asistencia al Congreso para la Internacionalización de municipios mexicanos (CIMM), organizado por la Dirección General de Coordinación Política de la Cancillería Mexicana en EUA, capitulo Los Angeles, San José y San Francisco. Se adjunta la invitación correspondiente, así como itinerario diario.
* Además se solicita vuelos de CUU Chihuahua- Los Angeles (salida el 26 de febrero), de Los Angeles- San Jose, California (salida el 28 de febrero), San Francisco- Dallas, TX, Dallas Tx- CUU Chihuahua (salida domingo 05 de marzo)
* En relación al hospedaje serían reservaciones a través de la agencia en los Angeles del 26 al 28 de febrero, En San Jose California del 28 de febrero al 02 de marzo y en San Francisco, California del 02 de marzo al 05 de marzo. Los Hoteles elegidos son sede del evento por lo que se pasan de tabulador.
** Favor de hacer transferencia al número de Cuenta clabe 0121 5000 4680 076246 de BBVA

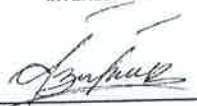
AUTORIZACIÓN

INTERESADO	SECRETARIO ADMINISTRATIVO	RECTOR	DIRECTOR ADMINISTRATIVO
 Mtra. Georgina Bujanda Rios	_____ Nombre	 Mtro. Luis Alfonso Rivera C.	 Nombre

RECIBO DE GASTOS COMPROBAR Ó DESCUENTO VÍA NÓMINA

Recibi de la UNIVERSIDAD AUTÓNOMA DE CHIHUAHUA LA CANTIDAD DE : \$ 27,310.00
(veintisiete mil trescientos diez pesos 00/MN)

Por concepto de gastos a comprobar en comisión conferida y solicitada en el presente formato, me comprometo a comprobar los gastos que se realicen en la comisión dentro de los siguientes 5 días hábiles al regreso del viaje y en caso de tener remanente reintegrarlo a la Universidad por medio de la Caja Única.

Debo y Pagaré: De no comprobar los gastos de la comisión conferida dentro de los siguientes 5 días al regreso del viaje, autorizo a la Universidad Autónoma de Chihuahua realice el descuento por nómina de la cantidad de \$27,310.00 conforme a la legislación aplicable

UNIVERSIDAD AUTÓNOMA DE CHIHUAHUA

de 21 febrero de 2023
mes año

RECIBIDO

OPERADO

Nombre: Georgina Bujanda Rios

Firma: 
Autorizo
Mtra. Georgina Bujanda Rios

23 FEB 2023

2023

CON RECURSOS PROPIOS

DIRECCION ADMINISTRATIVA

3295

APLICACIÓN CONTABLE PRESUPUESTAL

Suficiencia presupuestal

Adeudos pendientes

Por los Boletos de Avión:

Por los Gatos a Comprobar:

Vo.Bo. Contabilidad

OPERADO

2023

CON RECURSOS PROPIOS

DATOS DEL CLIENTE

UNIVERSIDAD AUTONOMA DE CHIHUAHUA
SCORZA 900 CHIHUAHUA CENTRO CHIHUAHUA CHIHUAHU,
R.F.C. UAC 681018EG1
C.P. 31000 TEL.: 614 4391502
REGIMEN FISCAL: 603 - Personas Morales con Fines no
Lucrativos
S/C CFDI G03 GASTOS EN GENERAL

ABC TURISMO ESPECTACULAR
CONSULTORES EN VIAJES S.A. DE C.V.

Cerrada de Barroca N. 6110, Col. Plaza Barroca
Chihuahua, Chih. C.P. 31215
Tel: (614) 432 2800
RFC: ATE041004IH7
www.felguereschihuahua.com

4FE 6806

Fecha: 2023-02-09 17:05:14
Cliente: 174000
Vendedor: NJ
T.C.: \$ 9.25
Fecha timbre: 2023-02-09 18:05:22
Tipo comprobante: I Ingreso
Clave confirmación: THKFTH
Exportación: 01 - No aplica

\$ 44,443.96

REGIMEN FISCAL: 601 General de Ley Personas Morales
Folio Fiscal: 35EFF185-A8CE-11ED-A24E-E7E963065D90

INT.	NOMBRE	CONCEPTO	UNIDAD	CLAVE	No. BOLETO	PROV.	TARIFA	T.U.A.	I.V.A.	TOTAL
1	BUJANDA RIOS/GEORGINA ALEJANDRA	CUU-MTY-LAX *BX8434	SERVICIO E48 Unidad de servicio	BOLNAL 78111500		VA	991.12	5,655.55	158.58	6,805.25
							Objeto Impuesto: 02 Impuesto: 002 IVA Base: 991.13	Tipo factor: Tasa	Tasa Ocuota: 0.16	
1		SFO-DFW-CUU	SERVICIO E48 Unidad de servicio	BOLINT 78111500	1611597514	AA	7,621.00	1,282.00	.00	8,903.00
							Objeto Impuesto: 01			

GRACIAS POR SU PREFERENCIA

(QUINCE MIL SETECIENTOS OCHO PESOS 25/100 M.N.)

Vendedor: CLAUDIA ARELLANES

C.C. Clave: S/CC

Solicito: ERIKA

O.C.:

Moneda: MXN Peso Mexicano

Método pago: PPD Pago en parcialidades o diferido

Formas de Pago:

99 POR DEFINIR

TOTAL IVA:

16.00 158.58

\$15,708.25

TOTAL SERVICIOS: 8,612.12
TOTAL I.V.A.: 158.58
TOTAL T.U.A.: 6,937.55
TOTAL OTROS IMP.: 0.00

TOTAL: \$ 15,708.25

Adena Original del Complemento de Certificación Digital del SAT:

1.1|35EFF185-A8CE-11ED-A24E-E7E963065D90|2023-02-09T18:05:22Z|EME000602QR9|GRDsm6DX75heudURNXCbFWL1UeVompfrgBLbfiqo1Sh6DYTKxjQz8m51nUIz4CzBMAwsh5qL2+8/jxRoVmNHwwX4koN4GOyOG5Y7L1hjrVer7+bNT+bTRD613GzPF4R9D/b36Loh1AGM69e8mavjL2muduDoGJGuqkbw2Oqo5m00ri/y6ySCEjeozd4Nh4jmoBfCh8PE5LaS3I3XaPcKe8RdtDFfbj/495+Hp6JnmazDu4OghRB1A670xzbNs2ejHRgooj5ZYnLHo7R+jv9ycyKuZoFpHRD0vqdJ1cGvyLR5gsK/hVFadyr2r1mVcGHIGEB1UYOKJ/qT1/A==|00001000000505600468||

Adena Digital del CFDI:

Dsm6DX75heudURNXCbFWL1UeVompfrgBLbfiqo1ShLB6DYTKxjQz8m51nUIz4CzBMAwsh5qL2+8/jxRoVmNHwwX4koN4GOyOG5Y7L1hjrVer7+bNT+bTRD613GzPF4R9D/b36Loh1AGM69e8mavjL2muduDoGJGuqkbw2Oqo5m00ri/y6ySCEjeozd4Nh4jmoBfCh8PE5LaS3I3XaPcKe8RdtDFfbj/495+Hp6Jnmaz4OghRB1A670xzbNs2ejHRgooj5ZYnLHo7R+jv9ycyctPKuZoFpHRD0vqdJ1cGvyLR5gsK/hVFadyr2r1mVcGHIGEB1UYOKJ/qT1/A==

Adena Digital del SAT:

IGQiI/VbtKlzeoNMUBD00AbM4TRCianXTTS82vKjhV/U0q1sxJ1EM9dVdwos7QuwFjr/5xV7G8gVVlyknieuZuDpHlcWSznrwbXPlv7HTPDJBqa+YftcQWako3m4M336jhGERz0t5j0xOuv008WfXyULeL7JbAu+i5cYxSCLekCNCZ0JwVsG/7fd5Usj/9D9NjdrR+4cdNcP71BAv3tMd8bFTcjr8TGHLp80aBbnLsnEOpwcDGqhs3wvSNHpfdc0tLh/Qbi+BBnchtYdjbQlP8+E0BH8ZomFUyELbJ91VRkddTY5RzmrKDKCSM+YiIXz2bNIjbcT+Eq6BA==

Por este pagaré me (nos) obligo (amos) a pagar solidariamente a la orden de ABC TURISMO ESPECTACULAR

CONSULTORES EN VIAJES S.A. DE C.V. en esta plaza el día 16/2/2023 la cantidad

15,708.25 (QUINCE MIL SETECIENTOS OCHO PESOS 25/100 M.N.)

este pagaré no es cubierto a su vencimiento quedo(amos) obligado (s) a pagar intereses moratorios del

mensual hasta la liquidación del mismo. Este pagaré se rige por la Ley General de Títulos y Operaciones de Crédito.

En caso de cheques devueltos, se les cargará el 20% de recargos, según el artículo 193 de la Ley General de Títulos y Operaciones de Crédito, mas el I.V.A. y los cargos generados por el mismo.

Para realizar sus transferencias electrónicas a la siguiente cuentas clabe:

clabe: 002150010875749340

clabe: 012150001670347098

Este documento es válido para el cliente sin excepción alguna los cambios y cancelaciones solo se realizan dentro del mes que fue expedida su factura, REVISE SUS DATOS.



RECIBIDO
03 MAR. 2023 10 PM
DEPTO. DE CONTABILIDAD

RECIBIDO
06 MAR 2023
UNIVERSIDAD AUTONOMA DE CHIHUAHUA
TESORERIA

OPERADO
2023
CON RECURSOS PROPIOS

Verificación de comprobantes fiscales digitales por internet

RFC del emisor	Nombre o razón social del emisor	RFC del receptor	Nombre o razón social del receptor
ATE041004IH7	ABC TURISMO ESPECTACULAR CONSULTORES EN VIAJES	UAC681018EG1	UNIVERSIDAD AUTONOMA DE CHIHUAHUA
Folio fiscal	Fecha de expedición	Fecha certificación SAT	PAC que certificó
35EFF185-A8CE-11ED- A24E-E7E963065D90	2023-02-09T17:05:14	2023-02- 09T18:05:22	EME000602QR9
Total del CFDI	Efecto del comprobante	Estado CFDI	Estatus de cancelación
\$15,708.25	Ingreso	Vigente	Cancelable sin aceptación

Imprimir

OPERADO

2023

CON RECURSOS PROPIOS

NIVERSIDAD AUTONOMA DE CHIHUAHUA
SCORZA 900 CHIHUAHUA CENTRO CHIHUAHUA CHIHUAHU,
R.F.C. UAC 681018EG1
:P. 31000 TEL.: 614 4391502

REGIMEN FISCAL: 603 - Personas Morales con Fines no
ucrativos

SO CFDI G03 GASTOS EN GENERAL

ABC TURISMO ESPECTACULAR
CONSULTORES EN VIAJES S.A. DE C.V.

Cerrada de Barroca N. 6110, Col. Plaza Barroca
Chihuahua, Chih. C.P. 31215
Tel: (614) 432 2800
RFC: ATE041004IH7
www.felguereschihuahua.com

4FE 6807

Fecha: 2023-02-09 17:06:02
Cliente: 174000
Vendedor: NJ
T.C.: \$ 9.25
Fecha timbre: 2023-02-09 18:06:08
Tipo comprobante: I Ingreso
Clave confirmación:
Exportación: 01 - No aplica

REGIMEN FISCAL: 601 General de Ley Personas Morales
Folio Fiscal: 528C29BE-A8CE-11ED-88FC-FF3A56A090DC

INT.	NOMBRE	CONCEPTO	UNIDAD	CLAVE	No. BOLETO	PROV.	TARIFA	T.U.A.	I.V.A.	TOTAL	
1	BUJANDA RIOS/GEORGINA ALEJANDRA	CARGO POR EMISION	SERVICIO E48 Unidad de servicio	CXS 90121600		CXS	350.00	0.00	56.00	406.00	
							Objeto Impuesto: 02				
							Impuesto: 002 IVA Base: 350.00	Tipo factor: Tasa	TasaOCuota: 0.16		

GRACIAS POR SU PREFERENCIA
(CUATROCIENTOS SEIS PESOS 00/100 M.N.)

Vendedor: CLAUDIA ARELLANES

C.C. Clave: S/CC

Solicitado: ERIKA

O.C.:

Moneda: MXN Peso Mexicano

Método pago: PPD Pago en parcialidades o diferido

Formas de Pago:

99 POR DEFINIR

TOTAL IVA:

16.00 56.00

TOTAL SERVICIOS: 350.00
TOTAL I.V.A.: 56.00
TOTAL T.U.A.: 0.00
TOTAL OTROS IMP.: 0.00

TOTAL: \$ 406.00

Adena Original del Complemento de Certificación Digital del SAT:

1.1|528C29BE-A8CE-11ED-88FC-FF3A56A090DC|2023-02-09T18:06:08Z|EME000602QR9|cToYwDcaP9snyf0fqUDbvnUdOe56zySdXhjWNnZiTIr
'ot9EdIL7lMEbkEgHo/dQdgvevhAW+K4+aSIhYGlEpnJGUPKH4ba/jiCmd/FLzj27T2oRqxx2fJzweDMHnU/eUvm7HQ5YCIzj+h6VfI523HrcFleYfR0mJm
Wp/6LL2c8e2x1KDIEU0qDM500wu+OzTLT06gGbuP9RixAxjQ6DtdUxZAhAmStlvhlqYyFqSt6y3w3EnGnyuRc02Puuz0fLrYm2vPDQghyaNdfYrS+kBkP
VcVotq45GrvL/68PX2MrXyrsa7mqDAQR2UL92n7brvbfIj0h9Lsf7DSyg==|00001000000505600468|

Allo Digital del CFDI:

OyWdcaP9snyf0fqUDbvnUdOe56zySdXhjWNnZiTIrDF0t9EdIL7lMEbkEgHo/dQdgvevhAW+K4+aSIhYGlEpnJGUPKH4ba/jiCmd/FLzj27T2oRqxx2fJz
DMHnU/eUvm7HQ5YCIzj+h6VfI523HrcFleYfR0mJmWp/6LL2c8e2x1KDIEU0qDM500wu+OzTLT06gGbuP9RixAxjQ6DtdUxZAhAmStlvhlqYyFqSt6y3
EnGnyuRc02Puuz0fLrYm2vPDQghyaNdfYrS+kBkP9VcVotq45GrvL/68PX2MrXyrsa7mqDAQR2UL92n7brvbfIj0h9Lsf7DSyg==

Allo Digital del SAT:

rIMI13xGYtulQFZQPfUziZry23FGu8RKBri0U+ZTjs0fcE3fNAfvKkJtdBFknHiJYfJKOBec7Aj1QR49gR79feJnPxscKbvabNfiLDltPcWb8cSbeKuspX
ja1bKvN7LrmVm1sz20WYLGvEAdzrxjDFiV4uY3hDr1q//rpL4jYuXk72521Ap+j46drcG29CFoHnXtNRH4Bdx3MdrG42QFjifIsAKTg4b0I1H3J+1ft
jnCYTOR+tC9wTcgqQfjsRwH7DyFSA5KrF60DWRQR4xn0kyGhC0SjC6SEt/cT2m08uqqwLgkD205EueqRY3Qm3wvSMFGQcPcgBg==

Por este pagaré me (nos) obligo (amos) a pagar solidariamente a la orden de ABC TURISMO ESPECTACULAR
CONSULTORES EN VIAJES S.A. DE C.V. en esta plaza el día 16/2/2023 la cantidad de:
406.00 (CUATROCIENTOS SEIS PESOS 00/100 M.N.)

Este pagaré no es cubierto a su vencimiento quedo(amos) obligado (s) a pagar intereses moratorios del 5%
mensual hasta la liquidación del mismo. Este pagaré se rige por la Ley General de Títulos y Operaciones de Crédito.
En caso de cheques devueltos, se les cargará el 20% de recargos, según el artículo 193 de la Ley General de Títulos
Operaciones de Crédito, mas el I.V.A. y los cargos generados por el mismo.

Para realizar sus transferencias electrónicas a la siguiente cuentas clabe:

banamex: 002150010875749340

bancomer: 012150001670347098

Este timbrado cliente sin excepción alguna los cambios y cancelaciones solo se realizan dentro del mes que fue expedida su
factura, REVISE SUS DATOS.



ACEPTO

OPERADO

2023

CON RECURSOS PROPIOS

Verificación de comprobantes fiscales digitales por internet

RFC del emisor	Nombre o razón social del emisor	RFC del receptor	Nombre o razón social del receptor
ATE041004IH7	ABC TURISMO ESPECTACULAR CONSULTORES EN VIAJES	UAC681018EG1	UNIVERSIDAD AUTONOMA DE CHIHUAHUA
Folio fiscal	Fecha de expedición	Fecha certificación SAT	PAC que certificó
528C29BE-A8CE-11ED- 88FC-FF3A56A090DC	2023-02-09T17:06:02	2023-02- 09T18:06:08	EME000602QR9
Total del CFDI	Efecto del comprobante	Estado CFDI	Estatus de cancelación
\$406.00	Ingreso	Vigente	Cancelable sin aceptación

Imprimir

OPERADO

2023

CON RECURSOS PROPIOS

DATOS DEL CLIENTE

UNIVERSIDAD AUTONOMA DE CHIHUAHUA
 ESCORZA 900 CHIHUAHUA CENTRO CHIHUAHUA CHIHUAHU
 R.F.C. UAC 681018EG1
 C.P. 31000 TEL.: 614 4391502
 REGIMEN FISCAL: 603 - Personas Morales con Fines no
 Lucrativos
 USO CFDI G03 GASTOS EN GENERAL

ABC TURISMO ESPECTACULAR
 CONSULTORES EN VIAJES S.A. DE C.V.

Cerrada de Barroca N. 6110, Col. Plaza Barroca
 Chihuahua, Chih. C.P. 31215
 Tel: (614) 432 2800
 RFC: ATE041004IH7
 www.felguereschihuahua.com

4FE 6936

Fecha: 2023-02-14 08:58:36
 Cliente: 174000
 Vendedor: NJ
 T.C.: \$ 18.63
 Fecha timbre: 2023-02-14 09:58:43
 Tipo comprobante: I Ingreso
 Clave confirmación: YGAOIT
 Exportación: 01 - No aplica

REGIMEN FISCAL: 601 General de Ley Personas Morales
 Folio Fiscal: 0EA3767C-AC78-11ED-A08C-391280994BDC

ANT.	NOMBRE	CONCEPTO	UNIDAD	CLAVE	No. BOLETO	PROV.	TARIFA	T.U.A.	I.V.A.	TOTAL
1	BUJANDA RIOS/GEORGINA ALEJANDRA	LAX/SJC	SERVICIO E48 Unidad de servicio	BOLINT 78111500	1611631743	AA	3,580.00	553.00	.00	4,133.00
							Objeto Impuesto: 01			

GRACIAS POR SU PREFERENCIA
 (CUATRO MIL CIENTO TREINTA Y TRES PESOS 00/100 M.N.)

Vendedor: CLAUDIA ARELLANES
 C.C. Clave: -302830/CV-FELG
 Solicito: TA/5C22
 O.C.:

Moneda: MXN Peso Mexicano

Método pago: PPD Pago en parcialidades o diferido

Formas de Pago:

99 POR DEFINIR

\$4,133.00

TOTAL SERVICIOS: 3,580.00
 TOTAL I.V.A.: .00
 TOTAL T.U.A.: 553.00
 TOTAL OTROS IMP.: 0.00

TOTAL: \$ 4,133.00

Cadena Original del Complemento de Certificación Digital del SAT:

||1.1|0EA3767C-AC78-11ED-A08C-391280994BDC|2023-02-14T09:58:43|EME000602QR9|KcrCGIN7j+i2k89wABrFPRdBeqtLkovwpuVD7sT9xXE3vBE3nQ0tB2984m5f2Z7HUGNFgycQekmA18talhW+tiUCVz4ouQ9vtRGJeG+IphTaGkAoMdieiuJhYRRcwNBcyjEvvbTtO1IJBkqynfypne+UV73BCh2dPcEsJCHnYz4E8iZHRiR1450eiaBQ0pt82AaUQ1clrEE7WqdnzMOGCXLU08d63pHiTUOLLVGDhg60t9T+2QWU5hq89Jvk9BkuTxD6/1fjO2Trji8VfYxFlazRBCe3t9Y6Lo5xFyvAjK6Zx4i20d5jsPjZfoE7RVdzbyj2ct9T7qfy2QCGbE6Uw==|00001000000505600468||

Sello Digital del CFDI:

<crCGIN7j+i2k89wABrFPRdBeqtLkovwpuVD7sT9xXE3vBE3nQ0tB2984m5f2Z7HUGNFgycQekmA18talhW+tiUCVz4ouQ9vtRGJeG+IphTaGkAoMdieiuJhYRRcwNBcyjEvvbTtO1IJBkqynfypne+UV73BCh2dPcEsJCHnYz4E8iZHRiR1450eiaBQ0pt82AaUQ1clrEE7WqdnzMOGCXLU08d63pHiTUOLLVGDhg60t9T+2QWU5hq89Jvk9BkuTxD6/1fjO2Trji8VfYxFlazRBCe8t9Y6Lo5xFyvAjK6Zx4i20d5jsPjZfoE7RVdzbyj2ct9T7qfy2QCGbE6Uw==

Sello Digital del SAT:

jaQ/wHYU4LdNb4kkmLWlogE/9I4cS5+Sc56JkEQ0j f/MIF4i1xUN4YqrSVhuAvPkpdl95+Bo+7eAxGd7RJ+yL9DRiHCYtirGpBSn8+ZxR13ypzs51MHV4AdaHJKfBPPbEnnpV/1VOPRcaTM7vZlgtkSPtZYa6v/n7ZfglYnj/wXLRyQ9Q3/QB1WwREsQm3Tj1j07psMcuM55gqVxAlaG5Dsquf5W81natO14YwPNmXJ6/zrFv3ycEHDugfK8jQJ4GvV/k11no1h/yKgbTlKtGchvMa3fwxNR5WtXhRAl1LrfrTLqg+52UgRwco1YUE9BQJMVajWkksrrWsB0uug==



Por este pagaré me (nos) obligo (amos) a pagar solidariamente a la orden de ABC TURISMO ESPECTACULAR CONSULTORES EN VIAJES S.A. DE C.V. en esta plaza el día 21/2/2023 la cantidad de: \$ 4,133.00 (CUATRO MIL CIENTO TREINTA Y TRES PESOS 00/100 M.N.)

Si este pagaré no es cubierto a su vencimiento quedo(amos) obligado (s) a pagar intereses moratorios del 5% mensual hasta la liquidación del mismo. Este pagaré se rige por la Ley General de Títulos y Operaciones de Crédito. En caso de cheques devueltos, se les cargará el 20% de recargos, según el artículo 193 de la Ley General de Títulos y Operaciones de Crédito, mas el I.V.A. y los cargos generados por el mismo.

Puede realizar sus transferencias electrónicas a la siguiente cuentas clabe:

3anamex: 002150010875749340

3bva bancomer: 012150001670347098

Estimado cliente sin excepción alguna los cambios y cancelaciones solo se realizan dentro del mes que fue expedida su factura, REVISE SUS DATOS.

OPERADO

2023

CON RECURSOS PROPIOS

ACEPTO

Verificación de comprobantes fiscales digitales por internet

RFC del emisor	Nombre o razón social del emisor	RFC del receptor	Nombre o razón social del receptor
ATE041004IH7	ABC TURISMO ESPECTACULAR CONSULTORES EN VIAJES	UAC681018EG1	UNIVERSIDAD AUTONOMA DE CHIHUAHUA
Folio fiscal	Fecha de expedición	Fecha certificación SAT	PAC que certificó
0EA3767C-AC78-11ED- A08C-391280994BDC	2023-02-14T08:58:36	2023-02- 14T09:58:43	EME000602QR9
Total del CFDI	Efecto del comprobante	Estado CFDI	Estatus de cancelación
\$4,133.00	Ingreso	Vigente	Cancelable sin aceptación

Imprimir

OPERADO
- 2023
CON RECURSOS PROPIOS

DATOS DEL CLIENTE

UNIVERSIDAD AUTONOMA DE CHIHUAHUA
 ESCORZA 900 CHIHUAHUA CENTRO CHIHUAHUA CHIHUAHU
 R.F.C. UAC 681018EG1
 C.P. 31000 TEL: 614 4391502
 REGIMEN FISCAL: 603 - Personas Morales con Fines no
 Lucrativos
 USO CFDI G03 GASTOS EN GENERAL

ABC TURISMO ESPECTACULAR
 CONSULTORES EN VIAJES S.A. DE C.V.

Cerrada de Barroca N. 6110, Col. Plaza Barroca
 Chihuahua, Chih. C.P. 31215
 Tel: (614) 432 2800
 RFC: ATE041004IH7
 www.felguereschihuahua.com

FACTURA FISCAL

4FE 6937

Fecha: 2023-02-14 08:58:36
 Cliente: 174000
 Vendedor: NJ
 T.C.: \$ 18.63
 Fecha timbre: 2023-02-14 09:58:44
 Tipo comprobante: I Ingreso
 Clave confirmación:
 Exportación: 01 - No aplica

REGIMEN FISCAL: 601 General de Ley Personas Morales
 Folio Fiscal: 0EA376F5-AC78-11ED-995D-9DCCA8EAC821

ANT.	NOMBRE	CONCEPTO	UNIDAD	CLAVE	No. BOLETO	PROV.	TARIFA	T.U.A.	I.V.A.	TOTAL
1	BUJANDA RIOS/GEORGINA ALEJANDRA	CARGO POR EMISION	SERVICIO E48 Unidad de servicio	CXS 90121600	1611631743	CXS	350.00	0.00	56.00	406.00

Objeto Impuesto: 02
 Impuesto: 002 IVA Base: 350.00 Tipo factor: Tasa TasaOCuota: 0.16

GRACIAS POR SU PREFERENCIA
 (CUATROCIENTOS SEIS PESOS 00/100 M.N.)

Vendedor: CLAUDIA ARELLANES

C.C. Clave: -302830/CV-FELG

Solicito: TA/5C22

O.C.:

Moneda: MXN Peso Mexicano

Método pago: PPD Pago en parcialidades o diferido

Formas de Pago:

99 POR DEFINIR

TOTAL IVA: 56.00

\$406.00

TOTAL SERVICIOS: 350.00
 TOTAL I.V.A.: 56.00
 TOTAL T.U.A.: 0.00
 TOTAL OTROS IMP.: 0.00

TOTAL: \$ 406.00

Cadena Original del Complemento de Certificación Digital del SAT:

||1.1|0EA376F5-AC78-11ED-995D-9DCCA8EAC821|2023-02-14T09:58:44Z|EME000602QR9|bRcy/QHvzBjf0IXSRfkC1B7zPwu6HeYeaCxWdA1VB3i
 0DrpsSFCH46EC2WdRxBXDta1JGQc80Cu7XtLG81VKNdmu980GowuxnPzWCR2miG1yveOYdgnG41r/1PoEIGzdb3h6yjlhlgrwX0+y3U1IGgILshBB5qTbC2
 3jlytWqj4UhhHG9U2spkqvfo9Vv1zFGQyYE46K1RzmW/3aGFsrgZD7io8rYI8CdszrDbNjr8Hj4CvCjz/WgZp6u/4j5w5K6BtYBRQGMtJ5S4sR3k9L0u
 3P8z61tVHV1DUhstH/+spsb5nB1qNSGczI2iXbc7JahmncP11tCWHmT4D1A==|00001000000505600468||

Sello Digital del CFDI:

bRcy/QHvzBjf0IXSRfkC1B7zPwu6HeYeaCxWdA1VB3i0uDrpsSFCH46EC2WdRxBXDta1JGQc80Cu7XtLG81VKNdmu980GowuxnPzWCR2miG1yveOYdgnG41r
 /1PoEIGzdb3h6yjlhlgrwX0+y3U1IGgILshBB5qTbC2ajlytWqj4UhhHG9U2spkqvfo9Vv1zFGQyYE46K1RzmW/3aGFsrgZD7io8rYI8CdszrDbNjr8Hj4C
 /cJz/WgZp6u/4j5w5K6BtYBRQGMtJ5S4sR3k9L0u9P8z61tVHV1DUhstH/+spsb5nB1qNSGczI2iXbc7JahmncP11tCWHmT4D1A==

Sello Digital del SAT:

jpwx6oAxYrpdSmlktw60V6UBkN0sp+rGsUJgh1JX9Qwb+1D/nRp4FQD5RpRmiOaEmI1F4EXKu1RU85Dbe5QeQOofYo1VJIGCM28/NbwWJ7V+1BG8d7YFD
 /P1KzRJRZS1se4zuj4djjkpdAA7ubosVa+mAP5d+03jc7EZvWKRwpFnaTtv52qxWu4GC8KdktxOQ17qSV1Tefc0kuFHu7A/Ea0EE7SqP3jFsvu/GF6T/gk2D
 4bbIwjoaeZ9W10i6YDpDnNzCjZqWt/R1d4Jpniym69GGGT1s5Q7v5DSV9Mud+IynTrP46vAylIKLDW3jj99gAw181evoygpVzrM22Q==

Por este pagaré me (nos) obligo (amos) a pagar solidariamente a la orden de ABC TURISMO ESPECTACULAR
 CONSULTORES EN VIAJES S.A. DE C.V. en esta plaza el día 21/2/2023 la cantidad de:
 \$ 406.00 (CUATROCIENTOS SEIS PESOS 00/100 M.N.)

Si este pagaré no es cubierto a su vencimiento quedo(amos) obligado (s) a pagar intereses moratorios del 5%
 mensual hasta la liquidación del mismo. Este pagaré se rige por la Ley General de Títulos y Operaciones de Credito.
 En caso de cheques devueltos, se les cargará el 20% de recargos, según el artículo 193 de la Ley General de Títulos
 y Operaciones de Crédito, mas el I.V.A. y los cargos generados por el mismo.

Puede realizar sus transferencias electrónicas a la siguiente cuentas clabe:

3anamex: 002150010875749340

3bva bancomer: 012150001670347098

Estimado cliente sin excepción alguna los cambios y cancelaciones solo se realizan dentro del mes que fue expedida su
 factura, REVISE SUS DATOS.



OPERADO

2023

CON RECURSOS PROPIOS

ACEPTO

Verificación de comprobantes fiscales digitales por internet

RFC del emisor	Nombre o razón social del emisor	RFC del receptor	Nombre o razón social del receptor
ATE041004IH7	ABC TURISMO ESPECTACULAR CONSULTORES EN VIAJES	UAC681018EG1	UNIVERSIDAD AUTONOMA DE CHIHUAHUA
Folio fiscal	Fecha de expedición	Fecha certificación SAT	PAC que certificó
0EA376F5-AC78-11ED- 995D-9DCCA8EAC821	2023-02-14T08:58:36	2023-02- 14T09:58:44	EME000602QR9
Total del CFDI	Efecto del comprobante	Estado CFDI	Estatus de cancelación
\$406.00	Ingreso	Vigente	Cancelable sin aceptación

Imprimir

OPERADO
- 2023
CON RECURSOS PROPIOS

DATOS DEL CLIENTE

UNIVERSIDAD AUTONOMA DE CHIHUAHUA
 SCORZA 900 CHIHUAHUA CENTRO CHIHUAHUA CHIHUAHU,
 R.F.C. UAC 681018EG1
 :P. 31000 TEL.: 614 4391502
 EIGEMEN FISCAL: 603 - Personas Morales con Fines no
 ucrativos
 ISO CFDI G03 GASTOS EN GENERAL

ABC TURISMO ESPECTACULAR
 CONSULTORES EN VIAJES S.A. DE C.V.

Cerrada de Barroca N. 6110, Col. Plaza Barroca
 Chihuahua, Chih. C.P. 31215
 Tel: (614) 432 2800
 RFC: ATE041004IH7
 www.felguereschihuahua.com

FACTURA FISCAL

4FE 7471

Fecha: 2023-02-23 11:11:13
 Cliente: 174000
 Vendedor: NJ
 T.C.: \$ 9.25
 Fecha timbre: 2023-02-23 12:11:18
 Tipo comprobante: I Ingreso
 Clave confirmación:
 Exportación: 01 - No aplica

REGIMEN FISCAL: 601 General de Ley Personas Morales
 Folio Fiscal: 13190EF2-B39D-11ED-91EC-B5DDE3910CED

INT.	NOMBRE	CONCEPTO	UNIDAD	CLAVE	No. BOLETO	PROV.	TARIFA	T.U.A.	I.V.A.	TOTAL
1	BUJANDA RIOS/GEORGINA ALEJANDRA	HTL WYNDHAM GARDEN SAN JOSE CA, 28 FEB 02 MAR *AX1005	SERVICIO E48 Unidad de servicio	SERV 90121500		TI	4,963.85 Objeto Impuesto: 01	0.00	.00	4,963.85

GRACIAS POR SU PREFERENCIA
 (CUATRO MIL NOVECIENTOS SESENTA Y TRES PESOS 85/100 M.N.)

Vendedor: CLAUDIA ARELLANES
 C.C. Clave: S/CC
 Solicito: ERIKA
 O.C.:
 Moneda: MXN Peso Mexicano
 Método pago: PPD Pago en parcialidades o diferido

Formas de Pago:

99 POR DEFINIR \$4,963.85

TOTAL SERVICIOS: 4,963.85
 TOTAL I.V.A.: .00
 TOTAL T.U.A.: 0.00
 TOTAL OTROS IMP.: 0.00

TOTAL: \$ 4,963.85

Adena Original del Complemento de Certificación Digital del SAT:

1.1113190EF2-B39D-11ED-91EC-B5DDE3910CED|2023-02-23T12:11:18|EME000602QR9|hYRuWj9a8OGThnLFSfnh6LRG162BbIWVtLfDcfiovGQ
 /yL7Lr8BpnXqG+TgAcDhwE0YebivalKzN19TJ5at6/NMUq01sOyCbEoYV0aVYX81e00HM8PLRgJiDDjEBJ6chMKY7vhZrytFi6JMI3pX+m6JJpOzJWze9m
 NDHeGgZbK+m+rW27+Va8Qm7rifeZripALN0GNocfeUVQUfLqm6Y6OX7o0foY/LhaeFb1p5H27IU4xrB9fTtCzgjYQhFfi14zPRMYS1BLbs2sr1z0LHyN3Ay
 efiwSm+QvwsTh1iHe/p8ZR2NEIcCbey9tAoFrQ3W8AF9w5yb43BCwMDEA==|10000100000505600468||

Allo Digital del CFDI:

RuWj9a8OGThnLFSfnh6LRG162BbIWVtLfDcfiovGQT3YyL7Lr8BpnXqG+TgAcDhwE0YebivalKzN19TJ5at6/NMUq01sOyCbEoYV0aVYX81e00HM8PLRgJ
 /DjEBJ6chMKY7vhZrytFi6JMI3pX+m6JJpOzJWze9mVeNDHeGgZbK+m+rW27+Va8Qm7rifeZripALN0GNocfeUVQUfLqm6Y6OX7o0foY/LhaeFb1p5H27IU4x
 r9fTtCzgjYQhFfi14zPRMYS1BLbs2sr1z0LHyN3Ay5DeHwSm+QvwsTh1iHe/p8ZR2NEIcCbey9tAoFrQ3W8AF9w5yb43BCwMDEA==

Allo Digital del SAT:

+4h200mc0rLS0E2a941ukgji15ekfSR/t0roMuJqSR57oaJc0k8IXikU1zqA6mVi9StuVqWYP7Ak3iHJ45J7IcYvpntQFmfT10e4uYYAFSR1QEKs2em0nz
 xi1X+1ruAidkNgRbPtzbWYXUtkBpvOZ1QFuW2uuZoZBPQ4BanOCA9EBvwhLLKU4Lcnnq4EWwqCTE3zXbsSieUETXaQ6WcK57LTv7be8IW1JGmfz1dX5z
 G372CYehpbn4jYFQAs5d60P4CM57rLcDcVkbOjpoYORP1EQ9AsRS9AeGv2my8jWPlsDhcGLER2dmE0SKr9I1nB47hyxTKKx3vBNA==



Por este pagaré me (nos) obligo (amos) a pagar solidariamente a la orden de ABC TURISMO ESPECTACULAR
 CONSULTORES EN VIAJES S.A. DE C.V. en esta plaza el día 2/3/2023 la cantidad de:
 4,963.85 (CUATRO MIL NOVECIENTOS SESENTA Y TRES PESOS 85/100 M.N.)

este pagaré no es cubierto a su vencimiento quedo(amos) obligado (s) a pagar intereses moratorios del 5%
 anual hasta la liquidación del mismo. Este pagaré se rige por la Ley General de Títulos y Operaciones de Credito.
 En caso de cheques devueltos, se les cargará el 20% de recargos, según el artículo 193 de la Ley General de Títulos
 y Operaciones de Crédito, mas el I.V.A. y los cargos generados por el mismo.

Para realizar sus transferencias electrónicas a la siguiente cuentas clabe:

banamex: 002150010875749340

bancomer: 012150001670347098

Estimado cliente sin excepción alguna los cambios y cancelaciones solo se realizan dentro del mes que fue expedido su
 factura, REVISE SUS DATOS.



OPERADO

2023

CON RECURSOS PROPIOS

ACEPTO

Verificación de comprobantes fiscales digitales por internet

RFC del emisor	Nombre o razón social del emisor	RFC del receptor	Nombre o razón social del receptor
ATE041004IH7	ABC TURISMO ESPECTACULAR CONSULTORES EN VIAJES	UAC681018EG1	UNIVERSIDAD AUTONOMA DE CHIHUAHUA
Folio fiscal	Fecha de expedición	Fecha certificación SAT	PAC que certificó
13190EF2-B39D-11ED- 91EC-B5DDE3910CED	2023-02-23T11:11:13	2023-02- 23T12:11:18	EME000602QR9
Total del CFDI	Efecto del comprobante	Estado CFDI	Estatus de cancelación
\$4,963.85	Ingreso	Vigente	Cancelable sin aceptación

Imprimir

OPERADO

2023

CON RECURSOS PROPIOS

DATOS DEL CLIENTE

UNIVERSIDAD AUTONOMA DE CHIHUAHUA
 SCORZA 900 CHIHUAHUA CENTRO CHIHUAHUA CHIHUAHU,
 R.F.C. UAC 681018EG1
 :P. 31000 TEL.: 614 4391502
 REGIMEN FISCAL: 603 - Personas Morales con Fines no
 ucrativos
 SO CFDI G03 GASTOS EN GENERAL

ABC TURISMO ESPECTACULAR
 CONSULTORES EN VIAJES S.A. DE C.V.

Cerrada de Barroca N. 6110, Col. Plaza Barroca
 Chihuahua, Chih. C.P. 31215
 Tel: (614) 432 2800
 RFC: ATE041004IH7
 www.felguereschihuahua.com

4FE 7472

Fecha: 2023-02-23 11:12:52
 Cliente: 174000
 Vendedor: NJ
 T.C.: \$ 9.25
 Fecha timbre: 2023-02-23 12:13:01
 Tipo comprobante: I Ingreso
 Clave confirmación:
 Exportación: 01 - No aplica

REGIMEN FISCAL: 601 General de Ley Personas Morales
 Folio Fiscal: 4E1B42AF-B39D-11ED-8A9D-E56669C75679

INT.	NOMBRE	CONCEPTO	UNIDAD	CLAVE	No. BOLETO	PROV.	TARIFA	T.U.A.	I.V.A.	TOTAL	
1	BUJANDA RIOS/GEORGINA ALEJANDRA	HTL INTERCONTINENTAL SN FCO, CA. *AX1005	SERVICIO E48 Unidad de servicio	CUPHTLINT 90111501		CT	11,987.88	0.00	.00	11,987.88	
							Objeto Impuesto: 01				

GRACIAS POR SU PREFERENCIA
 (ONCE MIL NOVECIENTOS OCHENTA Y SIETE PESOS 88/100 M.N.)

Vendedor: CLAUDIA ARELLANES
 C.C. Clave: S/CC
 Solicito: ERIKA
 O.C.:
 Moneda: MXN Peso Mexicano

Método pago: PPD Pago en parcialidades o diferido

Formas de Pago:

99 POR DEFINIR \$11,987.88

TOTAL SERVICIOS: 11,987.88
 TOTAL I.V.A.: .00
 TOTAL T.U.A.: 0.00
 TOTAL OTROS IMP.: 0.00

TOTAL: \$ 11,987.88

Adena Original del Complemento de Certificación Digital del SAT:

1.1j4E1B42AF-B39D-11ED-8A9D-E56669C75679|2023-02-23T12:13:01Z|EME000602QR9|G5aN0LdkhVc179tV474TYGLFuU1g2jgfVnoeUEPfwFPky9LsJyONmg1n0NZQzh5/URLyZ5a075M4K1WvDWPbN6XlkOtBwRv4J3aSCVUI/8Aq4FNBoavssB68jLmUxi2PRSNc41LlBOLOH4ALpgA52Wpv2iSiOckPm/A9Wb6+tAgb+SpY5P8DgeWe/J+CkS3scKcAQ7QAsv4RYoqy0bCyfwJkZwsgNU0dduYvYRDjTkc5jxm5jnVFNvaXN1zJOYSB8JbFz50rTxL+31j17qMXmbharRBX/Rbm+f/MFagYwCH5VedLmPjR4hx93eTqUP6A2pmi2bOMPxOVw==|00001000000505600468||

Adena Digital del CFDI:

laN0LdkhVc179tV474TYGLFuU1g2jgfVnoeUEPfwFPz1ky9LsJyONmg1n0NZQzh5/URLyZ5a075M4K1WvDWPbN6XlkOtBwRv4J3aSCVUI/8Aq4FNBoavssBjLmUxi2PRSNc41LlBOLOH4ALpgA52Wpv2iSiOckPm/Y/A9Wb6+tAgb+SpY5P8DgeWe/J+CkS3scKcAQ7QAsv4RYoqy0bCyfwJkZwsgNU0dduYvYRDjTkc5jxm5jnVFNvaXN1zJOYSB8JbFz50rTxL+31j17qMXucmbharRBX/Rbm+f/MFagYwCH5VedLmPjR4hx93eTqUP6A2pmi2bOMPxOVw==

Adena Digital del SAT:

yVWcoB9ImRE3GI1mXJ7bTbAFx9XQ4DV5syI2HJiC6v1H+Tf5Lt0xB0JvwSLRMrpJb0qeEDJS//QeNcSXpxuE/0tXDg04Sg9q/nvlpdYsvXiilxgrxVlvp1YdHTd9X2jvwXUiraZJocUXKgu3/yarat3yZrw0j8sEoiJ+hrle0a05GZcxmKqFh1/TvQtCablP8AdrBgSWNNLys92R3lqgXfuD1HJ+fQM08ScGmmDQkQG5+o7+yOU2y0KiZi5UtgI4ekZ9vo9x/fEW4C7zbbMN1vMvPd2HXJFFcqrFiySUxVM6uZpuL/wShEtEcWa/beZca0gAA+zT/L1CMHw==



Por este pagaré me (nos) obligo (amos) a pagar solidariamente a la orden de ABC TURISMO ESPECTACULAR CONSULTORES EN VIAJES S.A. DE C.V. en esta plaza el día 2/3/2023 la cantidad de: 11,987.88 (ONCE MIL NOVECIENTOS OCHENTA Y SIETE PESOS 88/100 M.N.)

Este pagaré no es cubierto a su vencimiento quedo(amos) obligado (s) a pagar intereses moratorios del 5% anual hasta la liquidación del mismo. Este pagaré se rige por la Ley General de Títulos y Operaciones de Crédito. En caso de cheques devueltos, se les cargará el 20% de recargos, según el artículo 193 de la Ley General de Títulos y Operaciones de Crédito, mas el I.V.A. y los cargos generados por el mismo.

Para realizar sus transferencias electrónicas a la siguiente cuentas clabe:

banamex: 002150010875749340

bancomer: 012150001670347098

Estimado cliente sin excepción alguna los cambios y cancelaciones solo se realizan dentro del mes que fue expedida su factura, REVISE SUS DATOS.

OPERADO

2023

CON RECURSOS PROPIOS

ACEPTO

Verificación de comprobantes fiscales digitales por internet

RFC del emisor	Nombre o razón social del emisor	RFC del receptor	Nombre o razón social del receptor
ATE041004IH7	ABC TURISMO ESPECTACULAR CONSULTORES EN VIAJES	UAC681018EG1	UNIVERSIDAD AUTONOMA DE CHIHUAHUA
Folio fiscal	Fecha de expedición	Fecha certificación SAT	PAC que certificó
4E1B42AF-B39D-11ED- 8A9D-E56669C75679	2023-02-23T11:12:52	2023-02- 23T12:13:01	EME000602QR9
Total del CFDI	Efecto del comprobante	Estado CFDI	Estatus de cancelación
\$11,987.88	Ingreso	Vigente	Cancelable sin aceptación

Imprimir

OPERADO

2023

CON RECURSOS PROPIOS

DATOS DEL CLIENTE

UNIVERSIDAD AUTONOMA DE CHIHUAHUA
 SCORZA 900 CHIHUAHUA CENTRO CHIHUAHUA CHIHUAHU,
 R.F.C. UAC 681018EG1
 :P. 31000 TEL.: 614 4391502
 REGIMEN FISCAL: 603 - Personas Morales con Fines no
 lucrativos
 SO CFDI G03 GASTOS EN GENERAL

ABC TURISMO ESPECTACULAR
 CONSULTORES EN VIAJES S.A. DE C.V.

Cerrada de Barroca N. 6110, Col. Plaza Barroca
 Chihuahua, Chih. C.P. 31215
 Tel: (614) 432 2800
 RFC: ATE041004IH7
 www.felguereschihuahua.com

FACTURA FISCAL

4FE 7465

Fecha: 2023-02-23 10:07:09
 Cliente: 174000
 Vendedor: NJ
 T.C.: \$ 9.25
 Fecha timbre: 2023-02-23 11:07:13
 Tipo comprobante: I Ingreso
 Clave confirmación:
 Exportación: 01 - No aplica

REGIMEN FISCAL: 601 General de Ley Personas Morales
 Folio Fiscal: 1FE5356A-B394-11ED-A302-D7C9336D9694

INT.	NOMBRE	CONCEPTO	UNIDAD	CLAVE	No. BOLETO	PROV.	TARIFA	T.U.A.	I.V.A.	TOTAL
1	BUJANDA RIOS/GEORGINA ALEJANDRA	HTL MILLENNIUM BILTMORE LAX, 26-28 FEB *AX1005	SERVICIO E48 Unidad de servicio	SERV 90121500		TI	6,838.98 Objeto Impuesto: 01	0.00	.00	6,838.98

GRACIAS POR SU PREFERENCIA
 (SEIS MIL OCHOCIENTOS TREINTA Y OCHO PESOS 98/100 M.N.)

Vendedor: CLAUDIA ARELLANES

C.C. Clave: S/CC

Solicitó: ERIKA

O.C.:

Moneda: MXN Peso Mexicano

Método pago: PPD Pago en parcialidades o diferido

Formas de Pago:

99 POR DEFINIR

\$6,838.98

TOTAL SERVICIOS: 6,838.98
 TOTAL I.V.A.: .00
 TOTAL T.U.A.: 0.00
 TOTAL OTROS IMP.: 0.00

TOTAL: \$ 6,838.98

Adena Original del Complemento de Certificación Digital del SAT:

1.1|1FE5356A-B394-11ED-A302-D7C9336D9694|2023-02-23T11:07:13Z|EME00602QR9|ERLsOVgBGQkVsf099sA3n/JSsQNWTJoBJ/J+7ABJUA4n8h33Bks1RX/8SDFfFUnVE0gNw1sp8iF48Jqu+ndQpDgcF9qWULfdy2vA21YfgIeEV7zh3G3HkEFP3WhdLCPzYDWTvAslqB9x03YCKxiZuT7bzgt7F7uAGwpNPU43hGiu5MjpnLjqGEMa6tvt1s4nWksN50EQRsh1ZKiLtPovjzElhxXmdNDdE3RP1SDDfkLULYXkHWOpVIngyeLjXgEgLIwK7qjn2t9jNA16tf+nzY133Or1ESpu1DRJDGeu4XNpqdTcBsuw4ucuSma+boKAhe/48BsEm4dUDzvA==|0000100000505600468||

Adena Digital del CFDI:

1sOVgBGQkVsf099sA3n/JSsQNWTJoBJ/J+7ABJUA4n8h33Bks1RX/8SDFfFUnVE0gNw1sp8iF48Jqu+ndQpDgcF9qWULfdy2vA21YfgIeEV7zh3G3HkEFP3WhdLCPzYDWTvAslqB9x03YCKxiZuT7bzgt7F7uAGwpNPU43hGiu5MjpnLjqGEMa6tvt1s4nWksN50EQRsh1ZKiLtPovjzElhxXmdNDdE3RP1SDDfkLULYXkHWOpVIngyeLjXgEgLIwK7qjn2t9jNA16tf+nzY133Or1ESpu1DRJDGeu4XNpqdTcBsuw4ucuSma+boKAhe/48BsEm4dUDzvA==

Adena Digital del SAT:

9ZLYCmHRqXcBgcXnPRb016jN184dugNuLlzX6rDSDMciF5Ur1HoP8z38o8ShA27pHC1Po/wb1HAvPINmSmo6AiN12sZuXyPM8Mekua5/85Vu7Hyd0XqYHTuzGYCteNP+Wk1LA1VSTWxsU2LELaUNFgj/SMfm1k71hXt1t4R6pYMMw6rxZA0Od96GLIIFVDiygTDeZi8apnCO6/qcrr1otky/eHYonz#Ggfbf/Sbzdiz3tSt0+am94xNd3mZos/CeXF3Qf5/GrV1Yyqq0f2pe/DAB4CWrrv0Ng+xjx5p7M9ckUJX1/h8M7Gub5U6vWRBfnwN6yCvRZGza9A==

Por este pagaré me (nos) obligo (amos) a pagar solidariamente a la orden de ABC TURISMO ESPECTACULAR CONSULTORES EN VIAJES S.A. DE C.V. en esta plaza el día 2/3/2023 la cantidad de: 6,838.98 (SEIS MIL OCHOCIENTOS TREINTA Y OCHO PESOS 98/100 M.N.)

Este pagaré no es cubierto a su vencimiento quedo(amos) obligado (s) a pagar intereses moratorios del 5% anual hasta la liquidación del mismo. Este pagaré se rige por la Ley General de Títulos y Operaciones de Crédito. En caso de cheques devueltos, se les cargará el 20% de recargos, según el artículo 193 de la Ley General de Títulos y Operaciones de Crédito, mas el I.V.A. y los cargos generados por el mismo.

Para realizar sus transferencias electrónicas a la siguiente cuentas clabe:

banamex: 002150010875749340

bancomer: 012150001670347098

Estimado cliente sin excepción alguna los cambios y cancelaciones solo se realizan dentro del mes que fue expedida su factura, REVISE SUS DATOS.



OPERADO

2023

CON RECURSOS PROPIOS

ACEPTO

Verificación de comprobantes fiscales digitales por internet

RFC del emisor	Nombre o razón social del emisor	RFC del receptor	Nombre o razón social del receptor
ATE041004IH7	ABC TURISMO ESPECTACULAR CONSULTORES EN VIAJES	UAC681018EG1	UNIVERSIDAD AUTONOMA DE CHIHUAHUA
Folio fiscal	Fecha de expedición	Fecha certificación SAT	PAC que certificó
1FE5356A-B394-11ED- A302-D7C9336D9694	2023-02-23T10:07:09	2023-02- 23T11:07:13	EME000602QR9
Total del CFDI	Efecto del comprobante	Estado CFDI	Estatus de cancelación
\$6,838.98	Ingreso	Vigente	Cancelable con aceptación

Imprimir

OPERADO

= 2023

CON RECURSOS PROPIOS

05 MAR 2023 ▶ 05 MAR 2023 DESTINO CHIHUAHUA, MEXICO

PREPARADO PARA

**BUJANDA RIOS/GEORGINA
ALEJANDRA**



ABC TURISMO ESPECTACULAR
CONSULTORES EN VIAJES S.A. DE C.V.
614 4322800
ROBERTA@FELGUERESCHIHUAHUA.COM

CÓDIGO DE RESERVACIÓN ZZNNNH
AIRLINE RESERVATION CODE QCHPDX (AA)



PARTIDA: DOMINGO 05 MAR Por favor verifique el horario de vuelo antes de la salida

**AMERICAN AIRLINES
AA 1848**

Duración:
3horas 24minutos

Cabina:
Turista

Estado:
Confirmado

SFO
SAN FRANCISCO, CA

▶ **DFW**
DALLAS FT WORTH, TX

Sale a la(s):
10:00am

Terminal:
TERMINAL 1

Llega a la(s):
3:24pm

Terminal:
No disponible

Avión:
AIRBUS INDUSTRIE
A321 JET

Millaje: 1464

Comidas:
Comida para la venta

Equipaje facturado: Adulto, 0 piezas
Equipaje de cabina: Adulto, 1 pieza

Nombre del pasajero:
» BUJANDA RIOS/GEORGINA ALEJANDRA

Asientos:
27A

Recibo(s) de boleto(s) electrónico(s):
0011611597514



PARTIDA: DOMINGO 05 MAR Por favor verifique el horario de vuelo antes de la salida

**AMERICAN AIRLINES
AA 4944**

Operado por:
SKYWEST AIRLINES AS AMERICAN
EAGLE

Duración:
2horas 13minutos

Cabina:
Turista

Estado:
Confirmado

DFW
DALLAS FT WORTH, TX

▶ **CUU**
CHIHUAHUA, MEXICO

Sale a la(s):
7:05pm

Terminal:
TERMINAL E

Llega a la(s):
9:18pm

Terminal:
No disponible

Avión:
CRJ-700 CANADAIR
REGIONAL JET

Millaje: 613

OPERADO
2023

CON RECURSOS PROPIOS

Equipaje facturado: Adulto, 0 piezas
Equipaje de cabina: Adulto, 1 pieza

Nombre del pasajero:
» BUJANDA RIOS/GEORGINA ALEJANDRA

Asientos:
15B

Recibo(s) de boleto(s) electrónico(s):
0011611597514

OTROS: DOMINGO 20 AGO

OTROS

Estado:
Confirmado

CUU
CHIHUAHUA, MEXICO

Información:
SEGMENTO VIDA



ERIKAOLEIDA ZAPATASOTO <eozapata@uach.mx>

Claudia Abc

Propuestas de salida de vuelo a los Angeles Secretaria General

1 mensaje

Velina Aide Guerrero Baray <vaguerro@uach.mx>

9 de febrero de 2023, 10:42

Para: eozapata@uach.mx

Buenos días!

Me permito enviar propuestas de salida y regreso de vuelos a los Ángeles, el día de salida quedaría igual el día domingo 26 de febrero y quedando como fecha de regreso el día domingo 05 de marzo del año en curso.

Quedo a sus ordenes.

	Saliendo de:	Llegando a:		
OPCIONES DE IDA	Chihuahua	Los Angeles	26 de febrero - 7:00 am - 12:25 pm / \$5,987 (tarifa extra con seguro pagado)	Viva Aerobus
			26 de febrero - 7:00 am - 11:57 am / \$9,957 (tarifa economica)	American Airlines
			26 de febrero - 6:00 am - 12:00 pm / \$14,272 (tarifa turista)	Aeromexico
			26 de febrero 9:00 am - 10:33 pm / \$8,044 (tarifa clasica)	Volaris
OPCIONES DE REGRESO	El Paso	Los Angeles	26 de febrero 6:55 pm - 8:10 pm / \$4,193 (tarifa cabina)	American Airlines
	San Francisco	Chihuahua	4 de marzo 6:00 am - 4:20 pm / \$235.19 dls (tarifa clasica)	Volaris
			4 de marzo 12:37 pm - 9:18 pm / \$8,146 (tarifa cabina)	American Airlines
			4 de marzo 7:01 - 19:34 / \$9,192 (tarifa AM plus)	Aeromexico
	San Francisco	El Paso	4 de marzo 12:05 pm - 5:51 pm / \$3,557 (tarifa cabina)	American Airlines
VUELO LOS ANGELES A SAN JOSE	Los Angeles	San José	28 de febrero 6:45 pm - 7:58 pm / \$3,286 (tarifa cabina)	American Airlines

Detalles de tu reservación

Fecha de vuelo	Horario de salida / llegada	Origen / Destino	Vuelo
sábado 04 mar. 2023CRRB	06:00 a. m. / 09:40 a. m. *	San Francisco (SFO) - Denver (DEN)	Y4 2045
sábado 04 mar. 2023CRRB	01:10 p. m. / 04:20 p. m. *	Denver (DEN) - Chihuahua - Gral. Roberto Fierro (CUU)	Y4 985

OPERADO

2023

CON RECURSOS PROPIOS



UACH
UNIVERSIDAD AUTÓNOMA DE
CHIHUAHUA

ERIKAOLEIDA ZAPATASOTO <eozapata@uach.mx>

Fwd: Reserva de viaje hacia LOS ANGELES, CA el 26 febrero para GEORGINA BUJANDA RIOS

1 mensaje

Roberta Dominguez <roberta@felguereschihuahua.com>
Para: ERIKAOLEIDA ZAPATASOTO <eozapata@uach.mx>

9 de febrero de 2023, 9:44



Roberta Domínguez
Ventas
www.felguereschihuahua.com

ABC Turismo Espectacular Consultores En Viajes SA de CV
C. Cerrada De Barroca 6110 Fracc. Comercial Plaza Barroca
Chihuahua, Chih. 31215
Tel: +52 (614) 432 2800 | 01.800.718.1814
roberta@felguereschihuahua.com



/FelgueresChihuahua

----- Forwarded message -----

De: **ROBERTA ABC TURISMO** <roberta@felguereschihuahua.com>
Date: jue, 9 feb 2023 a las 9:44
Subject: Reserva de viaje hacia LOS ANGELES, CA el 26 febrero para GEORGINA BUJANDA RIOS
To: N <roberta@felguereschihuahua.com>



Itinerario

OPERADO

2023

CON RECURSOS PROPIOS

Agregar al calendario Itinerario

Viaje a: LOS ANGELES, CA Código de reservación: TBVTWX
Pasajero/s: BUJANDA RIOS/GEORGINA Código de reserva de la aerolínea: RSCOGQ (AA)



AMERICAN AIRLINES AA Número de vuelo 3104
Operado por: SKYWEST AIRLINES AS AMERICAN EAGLE
CONFIRMADO, Confirmación# RSCOGQ

domingo, 26 febrero

Salida: CUU CHIHUAHUA, MEXICO
2:06PM

Equipaje facturado: Adulto, 0 piezas

Equipaje de cabina: Adulto, 1 pieza

Georgina Bujanda Rios

Asiento: No Asignado



AMERICAN AIRLINES AA Número de vuelo **4944**

domingo, 05 marzo

Operado por: SKYWEST AIRLINES AS AMERICAN EAGLE
CONFIRMADO, Confirmación# RSCOGQ

Salida: DFW DALLAS FT WORTH, TX
7:05PM
Terminal E

Llegada: CUU CHIHUAHUA, MEXICO
9:18PM

Verifique el horario de vuelo antes de la salida

Cabina: Turista

Duración: 2horas y 13minuto(s)

Millaje: 613

Aeronave: CRJ-700 CANADAIR REGIONAL
JET

Equipaje facturado: Adulto, 0 piezas

Equipaje de cabina: Adulto, 1 pieza

Georgina Bujanda Rios

Asiento: No Asignado



OTROS
CONFIRMADO

jueves, 20 julio

Información: Segmento Vida

If you no longer wish to receive these emails please contact: roberta@felguereschihuahua.com.



Reserva de viaje 26 febrero para GEORGINA BUJANDA RIOS.pdf

35K

OPERADO

2023

CON RECURSOS PROPIOS

Mtro. Luis Alfonso Rivera Campos
Rector de la Universidad Autónoma de Chihuahua
Presente. -

Estimado Rector:

Derivado del **Congreso para la Internacionalización de Municipios Mexicanos (CIMM)**, la **Dirección General de Coordinación Política de la Cancillería Mexicana en EUA**, está organizando una misión internacional donde representantes de gobiernos estatales y municipales, así como líderes empresariales y académicos conozcan y concreten las oportunidades que otros países ofrecen a México, esto a través de un Convoy para la internacionalización de Municipios Mexicanos (CIMM) con el objetivo de generar espacios en los que diversos actores relevantes del ecosistema económico de California, empresas y posibles inversionistas, den a conocer los espacios de colaboración con gobiernos locales mexicanos, desde los sectores relacionados con la industria 4.0 (FinTech, automotriz, biomédicas, creativos entre otros).

Le comento que esta **Secretaría** está organizando la delegación del estado de Chihuahua que participará en el CIMM **Capitulo California: Los Ángeles, San José y San Francisco**, los días **27 de febrero al 03 de marzo del presente**, por lo anterior, me permito hacerle una atenta invitación para que un miembro de su comunidad universitaria pueda acompañar este equipo de representantes de diversos sectores de nuestro estado aportando la visión académica y la importancia de esta en el desarrollo económico de nuestra región.

Dada la premura de la invitación que a su vez nos hace la Cancillería, mucho agradeceré su pronta respuesta, adjunto le envié más información al respecto. Seguros de compartir una visión de conjunto en mejorar la calidad de vida de las y los chihuahuenses, quedo a sus apreciables órdenes para cualquier duda o aclaración al respecto.

Reciba un cordial saludo.

Atentamente



CHIHUAHUA
GOBIERNO DEL ESTADO
Juntos Si podemos

SECRETARÍA
DE INNOVACIÓN
Y DESARROLLO ECONÓMICO

Lic. Jaime Luciano Fernández Chávez
Director General de Vinculación

C.c.p. Mtro. Ulises Alejandro Fernández Gamboa/ Subsecretario de Innovación, Competitividad y Desarrollo Empresarial/SIDE.
C.c.p. Mtro. Jesús García López/ Director de Emprendimiento y Desarrollo Empresarial/SIDE.

"2023, Centenario de la Muerte del General Francisco Villa"
"2023, Cien años del Rotarismo en Chihuahua"

OPERADO

2023



Lunes, 27 de febrero – Los Ángeles

Bloque encabezado por el canciller, MEC

Hora	Actividades			
07:30 - 08:00	Punto de encuentro: Consulado de México en Los Ángeles			
08:00 - 09:00	Traslado: Downtown, Los Ángeles			
09:00 - 10:00	Bienvenida e inicio de actividades del CIMM: Corredor California Encuentro con canciller, Marcelo Ebrard y la alcaldesa Karen Bass			
10:00 - 11:00	Traslado: Netflix			
11:00 - 12:00	Industria creativa Visita a los estudios de Netflix (actividad exclusiva para titulares-60 personas)			
12:00 - 13:00	Traslado: LA Times y registro			
13:00 - 14:00	Innovación Conferencia ciudades inteligentes y diplomacia subnacional. Palabras del Canciller Marcelo Ebrard, Emb. Nina Hachigian, Representante Especial de Diplomacia Subnacional (DoS) y John Rossant, CEO Smart Cities. Panel sobre movilidad con participación de los alcaldes e IP (actividad exclusiva para titulares -80 personas)			
14:00 - 15:15	Recepción Networking (actividad exclusiva para titulares 80 personas)			
15:15-16:00	Traslado: Consulado de México en Los Ángeles			
16:00- 17:00	<table border="1"> <tr> <td>Económicos Networking con touroperadoras, agencias de viajes y empresas del sector turístico (70 personas)</td> <td>Diplomacia Think Tank: Diálogo con líderes de la México Initiative sobre diplomacia y cooperación (50 personas)</td> <td>Innovación Reunión con la cámara de biotecnología: SoCalBio (20 personas)</td> </tr> </table>	Económicos Networking con touroperadoras, agencias de viajes y empresas del sector turístico (70 personas)	Diplomacia Think Tank: Diálogo con líderes de la México Initiative sobre diplomacia y cooperación (50 personas)	Innovación Reunión con la cámara de biotecnología: SoCalBio (20 personas)
Económicos Networking con touroperadoras, agencias de viajes y empresas del sector turístico (70 personas)	Diplomacia Think Tank: Diálogo con líderes de la México Initiative sobre diplomacia y cooperación (50 personas)	Innovación Reunión con la cámara de biotecnología: SoCalBio (20 personas)		
17:30 - 17:45	Ajuste de Tiempo/Lunch break			
17:00 - 18:00	<table border="1"> <tr> <td>Económicos Networking con la US-Mexico Chamber of Commerce (60 personas)</td> <td>Comunidades Encuentro con federaciones de clubes migrantes la circunscripción de Los Angeles (50 personas) piso 2, Rafael de la Colina</td> <td>2023 CON RECURSOS PROPIOS</td> </tr> </table>	Económicos Networking con la US-Mexico Chamber of Commerce (60 personas)	Comunidades Encuentro con federaciones de clubes migrantes la circunscripción de Los Angeles (50 personas) piso 2, Rafael de la Colina	2023 CON RECURSOS PROPIOS
Económicos Networking con la US-Mexico Chamber of Commerce (60 personas)	Comunidades Encuentro con federaciones de clubes migrantes la circunscripción de Los Angeles (50 personas) piso 2, Rafael de la Colina	2023 CON RECURSOS PROPIOS		
18:45 - 20:30	Recepción ofrecida por el Consulado de México en Los Ángeles (150 personas) Piso 1			

OPERADO





Martes, 28 de febrero – Los Ángeles

Hora	Actividades		
07:30 - 08:00	Punto de encuentro: Consulado de México en Los Ángeles		
08:00 - 09:00	Económicos Plática Produce Pay: ¿Cómo aumentar las exportaciones de productos del campo mexicano hacia EUA? Plática con startup AgTech y FinTech. Piso 1 Centro Cultural Cinematográfico de México		
09:00-10:00	Traslado a Calavo, Riverside (9:00-10:30)	Traslado del consulado a estudios	Traslado
10:00-11:00	Económicos Visita a planta empacadora del líder mundial en productos agrícolas Calavo, y plática sobre requisitos de proveeduría. (Aforo: 40 personas).	Económicos Recorrido por estudios de grabación	Innovación UCLA Health (15 personas)
11:00-12:00			
12:00-13:00	Traslado a Consulumex LA (Box Lunch Incluido)	Almuerzo libre	Innovación Kite Health/ Mount Sinai
13:00-14:00		Traslado a Riot Games	Traslado
14:00-15:00		Económicos Riot Games	Almuerzo libre
15:00-16:00			
16:00	Traslado a San José		

OPERADO

2023

CON RECURSOS PROPIOS





Miércoles, 1 de marzo – San José

Hora	Actividades			
07:30-8:00	Punto de encuentro: Consulado de México en San José 302 Fazio Dr #700, San Jose, CA 95138			
08:00 – 09:00	Bienvenida al Consulado General de México en San José (150 personas)			
09:00-10:00	<table border="1"> <tr> <td>Innovación Innovación en Silicon Valley - Venture Capital</td> <td>Económicos Encuentro con emprendedoras y comerciantes de artesanías - Atención a la comunidad migrante</td> <td>Comunidades Reunión con federaciones y clubes de oriundos</td> </tr> </table>	Innovación Innovación en Silicon Valley - Venture Capital	Económicos Encuentro con emprendedoras y comerciantes de artesanías - Atención a la comunidad migrante	Comunidades Reunión con federaciones y clubes de oriundos
Innovación Innovación en Silicon Valley - Venture Capital	Económicos Encuentro con emprendedoras y comerciantes de artesanías - Atención a la comunidad migrante	Comunidades Reunión con federaciones y clubes de oriundos		
10:00-11:00	Traslado PayPay 2211 N First St, San Jose, CA 95131 Económicos - Innovación PayPal (100 personas)			
11:00-12:00	Traslado a Googleplex 1600 Amphitheatre Pkwy, Mountain View, CA 94043			
12:00-13:00	Económicos Google Bay View Campus - Digitalización de PyMES - Herramientas de marketing digital para PyMES mexicanas (100 personas)			
13:00-14:00	Traslado a Plug and Play Tech Center 440 N Wolfe Rd, Sunnyvale, CA 94085 (15 min)			
14:00-15:00	Innovación Plug and Play Tech Center - Inmersión en el ecosistema de emprendimiento de Silicon Valley - Potenciales colaboraciones Aforo: 100 personas (incluye box-lunch)			
15:00-16:00	Traslado Stanford Research Park 3215 Porter Dr, Palo Alto, CA 94304 (30 min)			
16:00-17:00	Económicos - Comunidades Universidad de Stanford Aforo: 100 personas			
17:00-18:00	Traslado a restaurante Mezcal 25 W San Fernando St, San Jose, CA 95113			
18:00-19:00	Económicos – Comunidades – Innovación – Diplomacia Networking con actores relevantes de la comunidad Aforo: 150 personas, incluye invitados locales			
19:00-21:30				

OPERADO

= 2023

CON RECURSOS PROPIOS

Económicos – Comunidades – Innovación – Diplomacia
Las actividades reflejadas podrán sufrir cambios en espacio y tiempo



Jueves, 2 de marzo – San José/San Francisco

Hora	Actividades		
	Punto de encuentro: Consulado de México en San José		
08:00-09:00	<table border="1"> <tr> <td data-bbox="331 443 1123 516"> Económicos Hewlett-Packard Enterprise (80 personas) </td> <td data-bbox="1123 443 1523 516"> Diplomacia Reunión alcaldía de San José (aforo por definir) </td> </tr> </table>	Económicos Hewlett-Packard Enterprise (80 personas)	Diplomacia Reunión alcaldía de San José (aforo por definir)
Económicos Hewlett-Packard Enterprise (80 personas)	Diplomacia Reunión alcaldía de San José (aforo por definir)		
09:00-10:00			
10:00-11:00	Traslado a Microsoft Silicon Valley Campus 1045 La Avenida St, Mountain View, CA 94043		
11:00-12:00	Económicos - Innovación Microsoft (100 personas)		
12:00-13:00			
13:00-14:00	Traslado a Meta Traslado a Meta Headquarters 1 Hacker Way In Menlo Park, CA 94025		
14:00-15:00	Box lunch en Meta*		
15:00-16:00	Económicos Innovación Mensaje de bienvenida de la Cónsul General de México en San Francisco Meta: Taller de mejores prácticas para el aprovechamiento de su plataforma		
16:00-17:00			
17:00-18:00	Traslado a San Francisco		
18:30-20:00	Diplomacia Recepción ofrecida por el Consulado y el Caucus Latino de la Asociación de Condados de California		

OPERADO

2023

CON RECURSOS PROPIOS



Económicos – Comunidades – Innovación – Diplomacia
Las actividades reflejadas podrán sufrir cambios en espacio y tiempo



Viernes, 3 de marzo – San Francisco

Hora	Actividades		
08:00-09:00	Punto de encuentro: Consulado de México en San Francisco		
09:00-10:00	Traslado a Oakland, California (30 min)	Traslado (a pie)	Traslado a Berkeley (30 min)
10:00-11:00	Económicos Silicon Valley Advantage Encuentros de negocios para explorar inversión de compañías de Taiwán en el sector de semiconductores (20 personas)	Económicos Biomedic Manufacturing Network cluster de manufactura del sector biomédico interesado en explorar opciones de inversión en México (20 personas)	Innovación Docusign Una de las compañías más innovadoras y con potencial e interés de crecimiento en México. (20 personas)
			Innovación Bakar Bioengineerity Hub Incubadora de Startups de Biotecnología afiliada a la Universidad de California en Berkeley enfocada en la generación de patentes mediante asociaciones público-privadas (25 personas)
11:00-12:00		Traslado	Traslado
		Económicos Innovación Nasdaq Entrepreneurial Center Organización dedicada a fomentar el emprendimiento de alto impacto a través de programas de capacitación y mentoría. (20 personas)	Innovación Bayer campus Berkeley Identificar oportunidades para la inserción de México en cadenas de valor de este sector. (25 personas)
12:00-13:00	Traslado a San Francisco Ferry Building		
13:00-14:00	Almuerzo libre		
14:00-15:00	Traslado		
15:00-16:00	Económicos Innovación Visita y reunión con Uber Technologies (solo para titulares: 50 personas)	Económicos Salesforce Presentación de servicios digitales en la nube para que los gobiernos puedan comunicarse más eficientemente y servir con más efectividad a sus ciudadanos (50 personas)	
16:00-17:00	Traslado al puerto de San Francisco		
17:30-20:30	Recepción a cargo de la Secretaría Técnica a bordo del San Francisco Spirit Diálogo interactivo con Startups		

OPERADO

2023

CON RECURSOS PROPIOS





Propuestas de Hoteles para el Convoy de Internacionalización de Municipios Mexicanos (CIMM)

Corredor California: 27 de febrero a 4 de marzo de 2023

Los Ángeles, California

- Intercontinental Hotel Los Angeles

900 Wilshire Blvd. Los Angeles, CA 90017

Distancia al Consulado: 7 minutos

https://www.ihg.com/intercontinental/hotels/us/en/los-angeles/laxhc/hoteldetail?cm_mmc=GoogleMaps--IC--US--LAXHC



- The LINE Hotel Los Angeles

3515 Wilshire Blvd. Los Angeles, CA 90010

Distancia al Consulado: 7 minutos

<https://www.thelinehotel.com/los-angeles/>



OPERADO

2023

CON RECURSOS PROPIOS

- Millennium Biltmore Los Angeles (*)



506 S Grand Ave, Los Angeles, CA 90071

Distancia al Consulado: 10 minutos

<https://www.millenniumhotels.com/en/los-angeles/millennium-biltmore-hotel-los-angeles/>

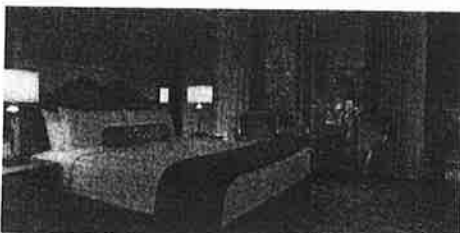



RELACIONES EXTERIORES

SECRETARÍA DE RELACIONES EXTERIORES



CONVOY
PARA LA
INTERNACIONALIZACIÓN
DE MUNICIPIOS MEXICANOS

- Hotel Normandie Los Angeles (*) (Convenio con el Consulado)

605 Normandie Ave. Los Angeles, CA 90005

Distancia al Consulado: 5 minutos

<https://www.hotelnormandiela.com/hotel-in-koreatown-la>



OPERADO

2023

CON RECURSOS PROPIOS





San José, California

- **Holiday Inn San Jose - Silicon Valley**

1350 N 1st Street, San Jose, CA, 95112

Costo de habitación 1-2 personas \$130 dólares

https://www.ihg.com/holidayinn/hotels/us/en/san-jose/sjccc/hoteldetail?cm_mmc=GoogleMaps--HI--US--SJCCC



- **Hyatt Place San Jose/Downtown**

282 Almaden Blvd, San Jose, CA, 95113

Costo de habitación 1-2 personas \$160 dólares

https://www.hyatt.com/en-US/hotel/california/hyatt-place-san-jose-downtown/sjczj?src=corp_lclb_gmb_seo_sjczj



- **Crowne Plaza Palo Alto, an IHG Hotel**

4290 El Camino Real, Palo Alto, CA 94306

Costo de habitación 1-2 personas \$130 dólares

https://www.ihg.com/crowneplaza/hotels/us/en/palo-alto/sfoca/hoteldetail?cm_mmc=GoogleMaps--CP--US--SFOCA



OPERADO

2023

CON RECURSOS PROPIOS



- **Courtyard by Marriott Sunnyvale Mountain View**

660 W El Camino Real, Sunnyvale, CA 94087

Costo de habitación 1-2 personas \$125 dólares

[https://www.marriott.com/hotels/travel/sjcsv-courtyard-sunnyvale-mountain-view/?scid=bb1a189a-fec3-4d19-a255-](https://www.marriott.com/hotels/travel/sjcsv-courtyard-sunnyvale-mountain-view/?scid=bb1a189a-fec3-4d19-a255-54ba596febe2&y_source=1_MjgxODc0MS03MTUtbG9jYXRpb24uZ29vZ2xIX3dlYnNpdGVfb3ZlcnJpZGU%3D)

[54ba596febe2&y_source=1_MjgxODc0MS03MTUtbG9jYXRpb24uZ29vZ2xIX3dlYnNpdGVfb3ZlcnJpZGU%3D](https://www.marriott.com/hotels/travel/sjcsv-courtyard-sunnyvale-mountain-view/?scid=bb1a189a-fec3-4d19-a255-54ba596febe2&y_source=1_MjgxODc0MS03MTUtbG9jYXRpb24uZ29vZ2xIX3dlYnNpdGVfb3ZlcnJpZGU%3D)



OPERADO

2023

CON RECURSOS PROPIOS





San Francisco, California

* - **Intercontinental San Francisco, an IHG Hotel**

888 Howard Street, San Francisco, CA, 94103

Distancia del Consulado: 6 minutos

<https://www.ihg.com/intercontinental/hotels/us/en/san-francisco/sfohb/hoteldetail>

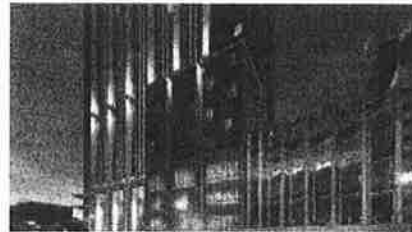

- **Hyatt Regency San Francisco**

5 Embarcadero Center, San Francisco, CA, 94111

Distancia del Consulado: 5 minutos

<https://www.hyatt.com/es-ES/hotel/california/hyatt-regency-san-francisco/sfors>



- **The Clancy**

299 2nd St, San Francisco, CA 94105

Distancia del Consulado: 3 minutos

<https://www.marriott.com/en-us/hotels/sfoaw-the-clancy-autograph-collection/photos/>



OPERADO

2023

CON RECURSOS PROPIOS





RELACIONES EXTERIORES

SECRETARÍA DE RELACIONES EXTERIORES



CONVOY
PARA LA
INTERNACIONALIZACIÓN
DE MUNICIPIOS MEXICANOS

- **Hotel Fairmont** (que hospedó a funcionarios internacionales que se reunieron en 1945 para redactar la Carta de las Naciones Unidas), nos ofrece que podría reservar 20 habitaciones al precio de **269 dólares, más impuestos.**

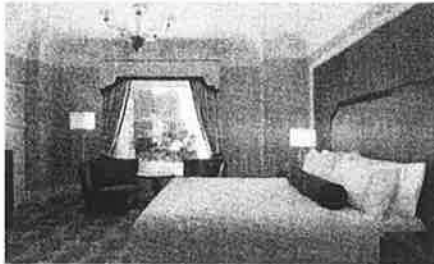

OPERADO

2023

CON RECURSOS PROPIOS



Destino: San José, California, Estados Unidos

Fechas: 28 feb - 2 mar

Huéspedes: 1 persona, 1 habitación



Ver en el mapa

807 propiedades

Haz clic para ver cómo elegimos nuestras propiedades recomendadas

Ordena por

Recomendadas



Inicia sesión y ahorra en promedio 15% en miles de hoteles

Iniciar sesión

Busca por nombre de la propiedad

ej. Marriott
Wyndham Garden San J...

Filtra por

Filtros más usados

Desayuno incluido

Esta propiedad te interesó



Wyndham Garden San Jose Silicon Valley

Edenvale

Alberca

100% reembolsable
Paga durante la estancia

6.4/10 (1.071 opiniones)

20% de descuento

MXN\$2,564

MXN\$2,051

MXN\$4,721 en total
impuestos y cargos incluidos

Selecciona tu habitación >

OPERADO

2023

CON RECURSOS PROPIOS



ABC TURISMO ESPECTACULAR CONSULTORES EN VIAJES SA
DE CV
CERRADA DE BARROCA 6110
HACIENDAS I
CHIHUAHUA
CHH MEXICO CP 31215

Periodo	DEL 01/01/2021 AL 31/01/2021
Fecha de Corte	31/01/2021
No. de Cuenta	0167034709
No. de Cliente	91461585
R.F.C	ATE041004IH7
No. Cuenta CLABE	012150001670347098

SUCURSAL : 1735 CENTRO PYME CHIHUAHUA PLAZA
DIRECCION: INDEPENDENCIA NUM 601 COL. CENTRO MEX
CH
PLAZA: CHIHUAHUA
TELEFONO: 4396526

Información Financiera

MONEDA NACIONAL

OPERADO

2023

CON RECURSOS PROPIOS

Estimado Cliente,
Su Estado de Cuenta ha sido modificado y ahora tiene más detalle de información.
También le informamos que su Contrato ha sido modificado,
el cual puede consultarlo en cualquier sucursal o www.bbva.mx
Con BBVA adelante.

Cerrar

Guardar

Imprimir



Fecha y hora de consulta

15/03/2023 12:02:44 PM

Contrato

00025453

Nombre del Cliente

UNIVERSIDAD AUTONOMA DE CHIHUAHUA

BBVA Net Cash - Pagos Mismo Banco

Operación autorizada

Datos del firmante

Usuario: SUSANA

Poder: 100%

Datos de la operación

Tipo de operación: Pago Mismo Banco

Descripción: CR1730

Importe de la operación: 44,443.96 MXP

Cuenta de retiro: 0101021389

Cuenta de depósito: 0167034709

Divisa de la cuenta: MXP

Divisa de la cuenta: MXP

Titular de la cuenta: UNIVERSIDAD AUTONOMA DE CHIHUAHUA

Titular de la cuenta: ABC TURISMO ESPECTAC ULAR CONSULTORES EN VIAJES SA DE CV

Fecha de creación: 15/03/2023

Fecha de aplicación: 15/03/2023

Hora: 12:02:42

Instrumento de seguridad: ASD 6550484833

Motivo de pago: CR1730 VARIAS FACTURAS

Datos de confirmación de la transferencia

Folio de firma: 0022262024

Folio único: I323202303151202420022262031

Estado operación

Porcentaje firmado: 100%

Estado: Operado

Detalle de firmas

Acción	Usuario	Porcentaje aportado	Fecha
CREO	SUSANA	--- %	15/03/2023
FIRMO	SUSANA	100 %	15/03/2023

BBVA México, S.A., Institución de Banca Múltiple, Grupo Financiero BBVA México

www.bbvanetcash.mx

OPERADO
 2023
 CON RECURSOS PROPIOS