

**UNIVERSIDAD AUTONOMA DE CHIHUAHUA
FORMATO DE COMPROBACION DE VIATICOS Y GASTOS**

Nombre: M.A.P. MARIO ALBERTO DUARTE BUSTILLOS
 Puesto: DIRECTOR
 Adscripción: FACULTAD DE CIENCIAS POLITICAS Y SOCIALES

Fecha: 17-feb-23
 No. Empleado: 21902

RESULTADO OBTENIDO EN LA COMISION CONFERIDA

ASISTENCIA A JUAREZ PARA ASISTENCIA AL FORO DEL PLAN DE DESARROLLO UNIVERSITARIO Y REUNION CON PERSONAL DOCENTE DE LA FACULTAD DE CIENCIAS POLITICAS Y SOCIALES CAMPUS JUAREZ

COMPROBACION DE GASTOS

No. Fra./Rbo.	Nombre del Prestador del Servicio	Hotel	Alimentos	Combustible	Otros
PNR1411003	FIBRA ESTATAL CHIHUAHUA				582.00
		0.00	0.00	0.00	582.00
					582.00

LIQUIDACION DE GASTOS

GASTOS A COMPROBAR RECIBIDOS POR TRANSFERENCIA No. _____ DE FECHA _____

CANTIDAD SOLICITADA \$ 800.00

(-) GASTOS COMPROBADOS EN EL PRESENTE FORMATO \$ 582.00

(=) DIFERENCIA A MI CARGO DEPOSITADA EN CAJA UNICA (Anexar comprobante) \$ 218.00

(=) DIFERENCIA A MI FAVOR QUE EN CASO DE SER AUTORIZADA SERA LIQUIDADA EN LOS PROXIMOS DIAS _____

Nota: En caso de que la diferencia a cargo no sea depositada en Caja Unica ó la comprobación (parical ó total) no cumpla con la legislación aplicable, será descontada a través de nómina, en la quincena mas próxima a la fecha de la presente liquidación, tal como lo autorizo en el formato de solicitud de viaticos ó gastos. Por lo anterior expuesto el interesado otorga nuevamente su autorización para dicho descuento.

FIRMA DEL INTERESADO

M.A.P. MARIÓ DUARTE

FIRMA DEL SECRETARIA ADMINISTRATIVA

M.C. MÓNICA MORENO

FIRMA DEL DIRECTOR,
COORDINADOR Ó JEFE DE AREA

N/A

M.A.P. MARIO DUARTE

AUTORIZACIÓN DE DIFERENCIA A FAVOR

LIC. ALBERTO ESPINO



Chihuahua
GOBIERNO DEL ESTADO

CERTIFICADO DE PAGO POR DERECHO DE PEAJE
FIBRA ESTATAL CHIHUAHUA SA DE CV
FEC151125BQ8

FOLIO: PNR1411003

LUGAR Y FECHA DE
EXPEDICIÓN

Chihuahua 31350
17-02-2023

Régimen Fiscal: 603- Personas Morales con Fines no Lucrativos

Nombre: UNIVERSIDAD AUTONOMA DE
CHIHUAHUA

R.F.C: UAC681018EG1

Uso del CFDI: G03- Gastos en general

Folio Fiscal: A016E051-3A07-5C49-BF6F-
CA06862099A3

No. Certificado: 00001000000517786844

Este documento es una representación impresa de un CFDI

Versión:4.0

Clave Producto o Servicio	Clave Unidad	Cantidad	Descripción	Precio Unitario	Impuesto Univ.	Redondeo	Importe
93161700	C62	1	LB3493643978 VILLA AHUMADA	\$209.00	\$0.00	\$0.00	\$209.00
93161700	C62	1	LB4531249699 VILLA AHUMADA	\$209.00	\$0.00	\$0.00	\$209.00
93161700	C62	1	MB3876889470 SACRAMENTO	\$79.00	\$3.16	-\$0.16	\$82.00
93161700	C62	1	MB4735187271 SACRAMENTO	\$79.00	\$3.16	-\$0.16	\$82.00
QUINIENTOS OCHENTA Y DOS PESOS CON 00 CENTAVOS 00/100.-MXN						Subtotal	\$582.00
						Total	\$582.00

Método de Pago: PUE- Pago en una sola exhibición

Forma de Pago: 01- Efectivo

Tipo De Comprobante: I- Ingreso

Cadena Original del Complemento de certificación digital del SAT:

||1.1|A016E051-3A07-5C49-BF6F-CA06862099A3|17/02/2023 12:18:10 p.
mJgXlqECQsXR/rHoalUnrs+GMxGm/NtIYv61tHytAGsliEiCmAxJA294vGKKqhfC1dwvqRgedTL1Q1pMZPmhWKj6D/3klL+mHtGJrbtI7i6J/ImjveO3r4Kfva7P4EaCa/WzNlxoZb1hZzM3WL9WW41nfFOtONBdadKTooZJBVG4sDXDuFOW9K3QNYEKlutDapMry711OII2PUqUwCQXtqI0P4ewEeE4DjpxgMMV+wSdlfGwZWByxrEokLza0C6G6jblYgkyKRgPTZWmbP6tmf41le3awkhyNVZBQMBIV+3IELVCMCxSfCDAY147+d0YGHLF506xinRzzGFAPVmGRxw==|00001000000502000436||



Sello SAT:

hpcCeOtr1Vrc4HUaRe1QrTWZgXYU3wwdLQ4T3bXtduXC5BbkVTQ3SmEkfuv3u3tnR9H8n63Lw3m2ZOJBV0oO1nhbgP5i4CdvhFa49q+hiJnm+8cSw5D8tVt63YfXD4tV5tm5H65fSdKt4oWS2kFXXjj2enBmf07mtaREzD4APxpN/bwzmPAY2W2qOS7EUPMJC3ZH+1nyOxEVY+2crqAQxCzVRBFDmJawxjgkJSiZp1sOWcEMFSuiPPelEUdgbDj5kyGg0lpZWfAQa1b1mj6OIIQSwzmF41nW7QebkAI+fOGU8CkMD/szy/kR+lfRwn4n1tkRBWJcu13UKNJMA==

Sello Digital del CFDI:

gxLqECQsXR/rHoalUnrs+GMxGm/NtIYv61tHytAGsliEiCmAxJA294vGKKqhfC1dwvqRgedTL1Q1pMZPmhWKj6D/3klL+mHtGJrbtI7i6J/ImjveO3r4Kfva7P4EaCa/WzNlxoZb1hZzM3WL9WW41nfFOtONBdadKTooZJBVG4sDXDuFOW9K3QNYEKlutDapMry711OII2PUqUwCQXtqI0P4ewEeE4DjpxgMMV+wSdlfGwZWByxrEokLza0C6G6jblYgkyKRgPTZWmbP6tmf41le3awkhyNVZBQMBIV+3IELVCMCxSfCDAY147+d0YGHLF506xinRzzGFAPVmGRxw==

Fecha de Certificación

Versión

No. Certificado SAT

17-02-2023 12:16:17

1.1

00001000000502000436

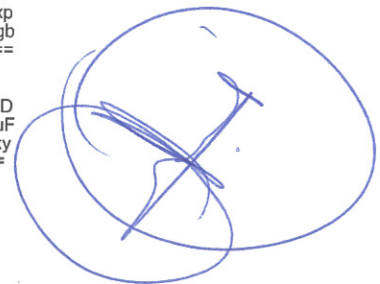



Verificación de comprobantes fiscales digitales por internet

RFC del emisor	Nombre o razón social del emisor	RFC del receptor	Nombre o razón social del receptor
FEC151125BQ8	FIBRA ESTATAL CHIHUAHUA	UAC681018EG1	UNIVERSIDAD AUTONOMA DE CHIHUAHUA
Folio fiscal	Fecha de expedición	Fecha certificación SAT	PAC que certificó
A016E051-3A07-5C49-BF6F-CA06862099A3	2023-02-17T12:16:17	2023-02-17T12:18:10	SCD110105654
Total del CFDI	Efecto del comprobante	Estado CFDI	Estatus de cancelación
\$582.00	Ingreso	Vigente	Cancelable sin aceptación

Imprimir

GOBIERNO DEL ESTADO DE CHIHUAHUA
DERECHO POR USO DE CARRETERAS DE CUOTA

Caseta: VILLA AHUMADA Fecha: 08/02/2023 09:18:14
Clase: T01A Sentido: SUR-NORTE
Tarifa: 209.00 Carril: 3A
Eje Ex: (+0) 0.00 Folio: 0493643

Importe Total: 209.00

FACTURACION: LB3493643978

En caso de un siniestro reporte inmediatamente al 8002886700 o al 8008002880 y proporcionar el numero de poliza:1950160142

Conserve su ticket y no lo exponga al calor, para realizar la emision de sus comprobantes fiscales solo tendra vigencia de 45 dias naturales a partir de la fecha de expedicion.



L B 3 4 9 3 6 4 3 9 7 8



GOBIERNO DEL ESTADO DE CHIHUAHUA
DERECHO POR USO DE CARRETERAS DE CUOTA

Caseta: VILLA AHUMADA Fecha: 09/02/2023 15:31:10
Clase: T01A Sentido: NORTE-SUR
Tarifa: 209.00 Carril: 4B
Eje Ex: (+0) 0.00 Folio: 0531249

Importe Total: 209.00

FACTURACION: LB4531249699

En caso de un siniestro reporte inmediatamente al 8002886700 o al 8008002880 y proporcionar el numero de poliza:1950160142

Conserve su ticket y no lo exponga al calor, para realizar la emision de sus comprobantes fiscales solo tendra vigencia de 45 dias naturales a partir de la fecha de expedicion.

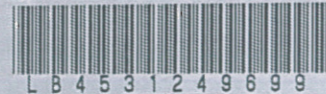

L B 4 5 3 1 2 4 9 6 9 9



GOBIERNO DEL ESTADO DE CHIHUAHUA
DERECHO POR USO DE CARRETERAS DE CUOTA

Caseta: SACRAMENTO Fecha: 08/02/2023 08:01:28
Clase: T01A Carril/Sentido:3A SUR-NOR
Tarifa: 79.00 Eje Ex: (+0)0.00
Impto Univ: 3.16 Impto Univ Eje: 0.00
Redondeo: -0.16 Redondeo Eje: 0.00
Folio: 0876889 Importe Total: 82.00

FACTURACION: MB3876889470

En caso de un siniestro reporte inmediatamente al 8002886700 o al 8008002880 y proporcionar el No. de poliza:1950160142. Vigencia para facturar 45 dias



M B 3 8 7 6 8 8 9 4 7 0



GOBIERNO DEL ESTADO DE CHIHUAHUA
DERECHO POR USO DE CARRETERAS DE CUOTA

Caseta: SACRAMENTO Fecha: 09/02/2023 16:52:55
Clase: T01A Carril/Sentido:4B NOR-SUR
Tarifa: 79.00 Eje Ex: (+0)0.00
Impto Univ: 3.16 Impto Univ Eje: 0.00
Redondeo: -0.16 Redondeo Eje: 0.00
Folio: 0735187 Importe Total: 82.00

FACTURACION: MB4735187271

En caso de un siniestro reporte inmediatamente al 8002886700 o al 8008002880 y proporcionar el No. de poliza:1950160142. Vigencia para facturar 45 dias



M B 4 7 3 5 1 8 7 2 7 1

