



Comprobante de Operación

Tipo de Operación: Consulta de Movimientos
Cuenta de Cargo: UNIVERSIDAD AUTONOMA DE CHIHUAHUA 080003831985
Fecha y Hora Opereación: 2022-03-15 16:06:07
Fecha y Hora contable: 2022-03-15 16:06:07
Sucursal: 0981
Descripción: PAGO TRAN SPEI
Importe: -1,600.00 MXP
Referencia: 006312603
Referencia numérica del Emisor:
Concepto: VIAT CREEL EVNTO EXPO CARRERA 16 MAR 22 REF 0000000
Banco Participante: BBVA MEXICO
Cta. Ordenante del Pago: 00140174065500248449
Causa de Devolución:
Cuenta CLABE Beneficiario: 012150029803522413
Nombre Ordenante del Pago: FACULTAD DE CIENCIAS AGROTECNOLOGICAS
RFC Beneficiario:
Nombre del Beneficiario: ADALBERTO ORTEGA ORTEGA
Codigo de Devolucion:
RFC Ordenante: UAC681018EG1
Clave de Rastreo: 2022031540014 BET0000463126030



Para dudas o aclaraciones por favor llame a:

SuperLínea

55 5169 4301 ó 55 5169 4303

SuperLínea Empresarial

SuperLínea PyME



UNIVERSIDAD AUTÓNOMA DE CHIHUAHUA
FACULTAD DE CIENCIAS AGROTECNOLOGICAS
SECRETARÍA ADMINISTRATIVA
AUTORIZACIÓN DE SOLICITUDES INTERNAS (Módulo de Tesorería)

Fecha: 15/03/2022

No. solicitud: 187

Status: AUTORIZADA

Centro Procedencia: FACULTAD DE CIENCIAS AGROTECNOLOGICAS

Departamento Procedencia: EXTENSION CUAUHEMOC

Monto Aproximado: \$1,600.00 Tipo de Moneda: M.N.

Fondo: 1001 FONDO DE OPERACION GENERICO

Tipo de Solicitud: ATENCIÓN SOLICITUD

Oficio:

Validación:

Gasto a comprobar/Préstamo:

Descripción:

VIAT CREEL EVNTO EXPO CARRERA 16 MAR 22

Nota: El asunto y/o documentación turnada para su trámite, implica que el área a su cargo se apegue a la normatividad vigente.

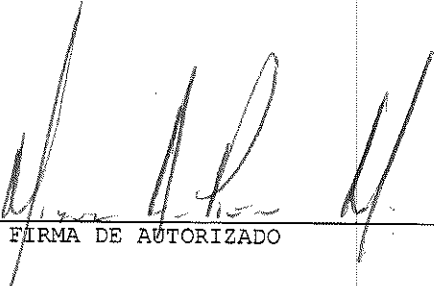
FIRMA DE AUTORIZADO

15 03 2022

121

ADALBERTO ORTEGA ORTEGA
Fondo: 1001

VIAT CREEL EVNTO EXPO CARRERA 16 MAR 22

1,600.00 M.N.

Cd. Cuauhtémoc, Chih., 02 de Marzo del 2022.

Depto. Coordinación General
Extensión Cuauhtémoc
Oficio: CC/13/2022
Asunto: El que se indica.

M. A. MIGUEL ANGEL PIÑON MIRAMONTES
SECRETARIO ADMINISTRATIVO
FACULTAD DE CIENCIAS AGROTECNOLOGICAS
Presente.-

Por medio del presente le envío un cordial saludo, y aprovecho la ocasión para solicitarle de la manera más atenta recurso monetario por la cantidad de \$ 1,600.00 (un mil seiscientos pesos 00/100 m.n.); los cuales se destinaran a la compra de alimentos y combustible para el traslado de su servidor, acompañado de dos estudiantes; a la localidad de Creel, Chihuahua; para atender invitación que nos hizo la Preparatoria Estatal 8413 "José Vasconcelos Calderón" para asistencia y participación en su Expo Carrera, la cual se llevará a cabo en el salón de eventos del hotel Quinta Misión, ubicado en la calle Adolfo López Mateos de esa localidad, el día miércoles 16 de marzo del presente a partir de las 11:00 horas.

Agradeciendo de antemano su atención, sin otro asunto por el momento; quedo a sus órdenes para cualquier aclaración al respecto.

ATENTAMENTE
"INVESTIGAR, PRODUCIR Y SUPERARSE"

M.C. ADALBERTO ORTEGA ORTEGA
COORDINADOR GENERAL FACIATEC
EXTENSIÓN CUAUHTÉMOC

c.c.p. Minutario

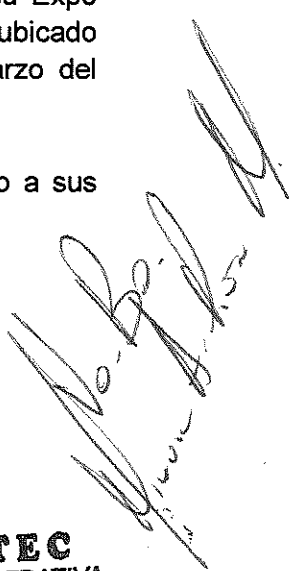
FACIATEC
SRIA. ADMINISTRATIVA
RECIBIDO
03 MAR 2022
9:30 hrs.
HORA. _____



**ESCUELA PREPARATORIA ESTATAL
"JOSE VASCONCELOS CALDERON No. 8413"
CLAVE 08EBH0127K**



No. Oficio: 040-2021-2022

Creel, Bocoyna, Chihuahua A 22 de febrero de 2022.

Asunto: Invitación Expo-Carrera

A quien corresponda:

Por medio de este conducto, le envío un cordial saludo y a su vez, me dirijo a usted con la intención de invitarlos a participar en nuestra Expo-Carrera, la cual se llevará a cabo el día miércoles 16 de marzo del presente año a las 11:00 a.m. en el salón de eventos del hotel Quinta Misión, ubicado en la calle Adolfo López Mateos de esta localidad. Les informo que contarán con un espacio disponible para ubicar un stand promocional de su escuela.

Hacemos de su conocimiento que actualmente contamos con un total de ciento doce alumnos (as) de sexto semestre próximos a graduarse y que están interesados en recibir información.

Es para nosotros de vital importancia contar con su presencia para ampliar el criterio profesional y desarrollo académico del alumnado.

Sin más por el momento y esperando contar con su asistencia y participación, quedo de usted.

ATENTAMENTE

Profra. Juana Alicia Hernández Ramos
DIRECTORA

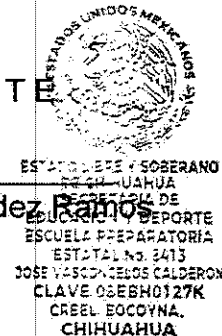

Contacto Orientación:
Lic. Ana Vanessa Villalba Domínguez
Mail: vanecreel@gmail.com
Cel: 614 171 32 46

**UNIVERSIDAD AUTÓNOMA DE CHIHUAHUA
SOLICITUD DE VIÁTICOS Y GASTOS DE VIAJE**

Nombre:	<u>M.C. ADALBERTO ORTEGA ORTEGA</u>		Fecha:	<u>02-mar-22</u>
Puesto:	<u>COORDINADOR GENERAL</u>		No. Empleado:	<u>17136</u>
Adscripción:	<u>FACIATEC, EXTENSION CUAUHEMOC</u>			
Dirección, Coordinación ó Facultad:	<u>FACIATEC</u>			
Transporte:	Aéreo _____	Terrestre Público _____	Auto UACH _____	Auto Particular _____
Solicita:	Alimentos <u>800</u>	Taxi _____	Gasolina <u>1000</u>	Hospedaje _____
Destino:	<u>CREEL, CHIHUAHUA</u>		Escalas:	Núm. noches de hotel: _____
Numero de acompañantes:	_____			
Salida:	Fecha: <u>16-mar-22</u>	hora: _____	Duración de la Comisión No. de días: <u>1</u>	
Regreso:	Fecha: <u>16-mar-22</u>	hora: _____		
Cuenta de transferencia:	<u>2980352241</u>	Banco:	<u>BANCOMER</u>	
Clave Interbancaria:	<u>012 150 02980352241 3</u>	Cel. Contacto:	<u>(625) 101 07 78</u>	

JUSTIFICACIÓN DEL VIAJE

MOTIVO DE LA COMISION
 RECURSO DESTINADO A LA COMPRA DE COMBUSTIBLE Y ALIMENTOS, PARA EL TRASLADO DE SU SERVIDOR, ACOMPAÑADO DE DOS ESTUDIANTES A LA LOCALIDAD DE CREEL, CHIHUAHUA, PARA ATENDER INVITACION QUE NOS HIZO LA PREPARATORIA "JOSE VASCONCELOS CALDERON" PARA ASISTENCIA Y PARTICIPACION EN SU EXPO CARRERA, LA CUAL SE LLEVARA A CABO EN EL SALÓN DE EVENTOS DEL HOTEL QUINTA MISION, UBICADO EN ESA MISMA LOCALIDAD, EL DIA 16 DE MARZO DEL PRESENTE.

AUTORIZACIÓN

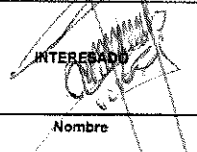
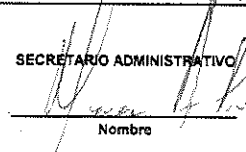
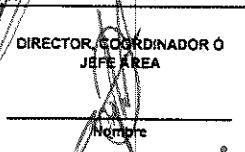
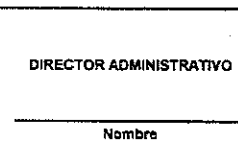
			
INTERESADO	SECRETARIO ADMINISTRATIVO	DIRECTOR, COORDINADOR Ó JEFE ÁREA	DIRECTOR ADMINISTRATIVO
Nombre	Nombre	Nombre	Nombre

RECIBO DE GASTOS COMPROBAR Ó DESCUENTO VÍA NÓMINA

Recibí de la UNIVERSIDAD AUTÓNOMA DE CHIHUAHUA LA CANTIDAD DE : \$ 1,600.00
 UN MIL SEISCIENTOS PESOS 00/100 M.N.

Por concepto de gastos a comprobar en comisión conferida y solicitada en el presente formato, me comprometo a comprobar los gastos que se realicen en la comisión dentro de los siguientes 5 días hábiles al regreso del viaje y en caso de tener remanente reintegrarlo a la Universidad por medio de la Caja Única.

Debo y Pagaré: De no comprobar los gastos de la comisión conferida dentro de los siguientes 5 días al regreso del viaje, autorizo a la Universidad Autónoma de Chihuahua realice el descuento por nómina de la cantidad de \$ 1600.00 conforme a la legislación aplicable

Chihuahua, Chih. a 2 de 3 de 2022
 día mes año

Número empleado: 17136
 Nombre: M.C. ADALBERTO ORTEGA ORTEGA

Firma: 
 Autorizo

APLICACIÓN CONTABLE PRESUPUESTAL

Suficiencia presupuestal _____
 Adeudos pendientes _____
 Por los Boletos de Avión: _____
 Por los Gatos a Comprobar: _____

Vo.Bo. Contabilidad



UNIVERSIDAD AUTONOMA DE CHIHUAHUA
EJERCICIO CONTABLE 2022
FACULTAD DE CIENCIAS AGROTECNOLOGICAS
PÓLIZA DE EGRESOS No. 117 DEL DIA 15/03/2022
VIAT CREEL EVNTO EXPO CARRERA 16 MAR 22

CUENTA	NOMBRE	DEBE	HABER
10010 00 4300 117 017136	ORTEGA ORTEGA ADALBERTO	1,600.00	
10010 00 4300 112 000307	SANTANDER MEX. 65-500-24844-9		1,600.00
SUMAS IGUALES ->		1600.00	1600.00

OSCAR MALDONADO PARRA
 P02937 / RFC MAPO6502263V0
 KM 113 CARR. CUAUHEMOC -LA JUNTA, No. SN



CUAUHEMOC, CHIHUAHUA
 C.P. 31604, MÉXICO
 TEL/FAX: (625)1452874
RÉGIMEN FISCAL:

612 Personas Físicas con Actividades Empresariales y Profesionales

FACTURA No. W 11346
FOLIO FISCAL 60b621c1-e85d-4a90-b359-0627ffc53426
LUGAR DE EXPEDICION 31604

FECHA: 2022-03-17 **HORA:** 10:11:23
R.F.C.: UAC681018EG1 **USO CFDI:** G03 Gastos en general
CLIENTE: 20100016
 UNIVERSIDAD AUTONOMA DE CHIHUAHUA
 ESCORZA 900 -
 CENTRO
 CHIHUAHUA
 CHIHUAHUA, CHIHUAHUA, México, C.P. 31000

Cantidad	U. Medida	No. Identificación	Cve. SAT.	Descripción	Precio Unitario	Importe	Descuento
75.0000	LTR Litros	PL2937/EXP/ES/2015-27096860	15101514 32011	REGULAR	\$18.222030	\$1,366.65	\$0.00
1.1870	LTR Litros	PL2937/EXP/ES/2015-27096860	15101514 32011	REGULAR	\$18.222030	\$21.63	\$0.00

Factura s/nota(s) : 2709686-0, 2709688-0

Sello Digital del Emisor:
 hFpCz+Z8XpWwdOzwrJXXhRP2fQti4i6rRLpRtBavY4YxIEzvZlZnHAZ5nAknbPDhR8yVWJ0RHHC2y7tbN2ohU8zrSA6hep0LaPYOjt3S24iCqtnv90xMKhSGTg7dGm3YY7Xs
 WYVe2E97rz2PIICOZ+GhrZ3gKFrFek0M9IrExCXFhZQ3Tmx9uic8PBVgxGbRwMhRqvvck8YElyf3DLrgUZlJpT8dcTCyAzwf/CR21jeSHbmxuQbTz4hL7rOYQqLYBIQxyYxDiU
 D2WWW1qcbTUBwC3YbppvkvJUPIGLd0jvO6bTDLavXxVF/9gJHFVKNHRacCptuqC77zaaVw==

Sello del SAT:
 cdvd8smFJVWAO2SQRqBazo2geD+INj6300pfcftb45PIn12lx7VLKCEnzmf/4Qtc7D29nA2lwPDmGcmoTsoqR/3GohO17a6kFz6elb+OHEFPpoqwlopT29c/ZkaqAbB4raWT8w2zu
 IK8kmejKPN8uc0FW76SeOGdgmDepgdudFKJdRB15dG4RmSgGQJO5zELIHQF7JQK7N7eYnqAyN1FNd9LFFXNfHEcrgq9W/z/PWTJAWZhFaovOiNhb0isKoC/mxDNvioTqv0f
 A275YE1fR0vU8dSF8DccGX4hVFwEjtij4ay0u4nfr8kX0JO62Va0SQisl1PbT4Mb0acag==

Cadena Original del Complemento de Certificación digital del SAT:
 |1.1|60b621c1-e85d-4a90-b359-0627ffc53426|2022-03-17T11:11:27|EDI101020E99|hFpCz+Z8XpWwdOzwrJXXhRP2fQti4i6rRLpRtBavY4YxIEzvZlZnHAZ5nAknbPDhR8yVW
 J0RHHC2y7tbN2ohU8zrSA6hep0LaPYOjt3S24iCqtnv90xMKhSGTg7dGm3YY7XsWYVe2E97rz2PIICOZ+GhrZ3gKFrFek0M9IrExCXFhZQ3Tmx9uic8PBVgxGbRwMhRqvvck
 8YElyf3DLrgUZlJpT8dcTCyAzwf/CR21jeSHbmxuQbTz4hL7rOYQqLYBIQxyYxDiUD2WWW1qcbTUBwC3YbppvkvJUPIGLd0jvO6bTDLavXxVF/9gJHFVKNHRacCptuqC77zaa
 Vw==|00001000000506267356|

Facturación Electrónica por Internet

[Handwritten signature]

PAGADO

Importe en letras:
 (Un mil seiscientos cuatro pesos 50/100 M.N.)



Forma de Pago: 28 Tarjeta de débito (cuenta con terminación 9970)
 Método de Pago: PUE Pago en una sola exhibición
 Moneda: MXN
 Tipo de Comprobante: I
 RFC Proveedor de Certificación: EDI101020E99

SUBTOTAL \$1,388.28
I.V.A. 16.00% \$216.22
TOTAL \$1,604.50

Servicio Roma
Oscar Maldonado Parra
Km. 113 Carretera Cuauhtemoc - La Junta
Cuauhtemoc
Chihuahua
625 688 42 49
MAP06502263V0
PERMISO C.R.E.: PL/2937/EXP/ES/2015

Regimen Fiscal
612 Personas Fisicas con Actividades Empe
sariales y P

Lugar de Expedicion
31604

PL/2937/EXP/ES/2015

ORIGINAL
NOTA #637661

FOLIO : 0002709688
FECHA : 16/03/2022, 09:27 (27096880)
POSICION: 4
TERMINAL: 1
RESPONS.: Hilario Cano
WEB ID : 62259088

>> FORMA DE PAGO <<<
> PAGO CON TARJETA <
(CUENTA DE PAGO TERMINACION 9970)

PRODUCTO	CANTIDAD	U.M.	PRECIO	IMPORTE
REGULAR			(CLAVE PEMEX 32011)	
	75.000	LTR	21.06	1579.50

SUBTOTAL: 1366.65
IVA: 212.85
TOTAL: 1579.50

(un mil quinientos setenta y nueve pesos 5
0/100 N.N.)

Factura desde nuestra pagina:
www.grupomapo.com.mx
Gracias por su preferencia!!



Servicio Roma
Oscar Maldonado Parra
Km. 113 Carretera Cuauhtemoc - La Junta
Cuauhtemoc
Chihuahua
625 688 42 49
MAP06502263V0
PERMISO C.R.E.: PL/2937/EXP/ES/2015

Regimen Fiscal
612 Personas Fisicas con Actividades Empe
sariales y P

Lugar de Expedicion
31604

PL/2937/EXP/ES/2015

ORIGINAL
NOTA #637662

FOLIO : 0002709688
FECHA : 16/03/2022, 09:29 (27096880)
POSICION: 4
TERMINAL: 1
RESPONS.: Hilario Cano
WEB ID : 65326088

>> FORMA DE PAGO <<<
> PAGO EN EFECTIVO <

PRODUCTO	CANTIDAD	U.M.	PRECIO	IMPORTE
REGULAR			(CLAVE PEMEX 32011)	
	1.187	LTR	21.06	25.00

SUBTOTAL: 21.63
IVA: 3.37
TOTAL: 25.00

(veinticinco pesos 00/100 N.N.)

Factura desde nuestra pagina:
www.grupomapo.com.mx
Gracias por su preferencia!!





Verificación de comprobantes fiscales digitales por internet

RFC del emisor	Nombre o razón social del emisor	RFC del receptor	Nombre o razón social del receptor
MAPO6502263V0	OSCAR MALDONADO PARRA	UAC681018EG1	UNIVERSIDAD AUTONOMA DE CHIHUAHUA
Folio fiscal	Fecha de expedición	Fecha certificación SAT	PAC que certificó
60B621C1-E85D-4A90-B359-0627FFC53426	2022-03-17T10:11:23	2022-03-17T11:11:27	EDI101020E99
Total del CFDI	Efecto del comprobante	Estado CFDI	Estatus de cancelación
\$1,604.50	Ingreso	Vigente	Cancelable sin aceptación

Imprimir





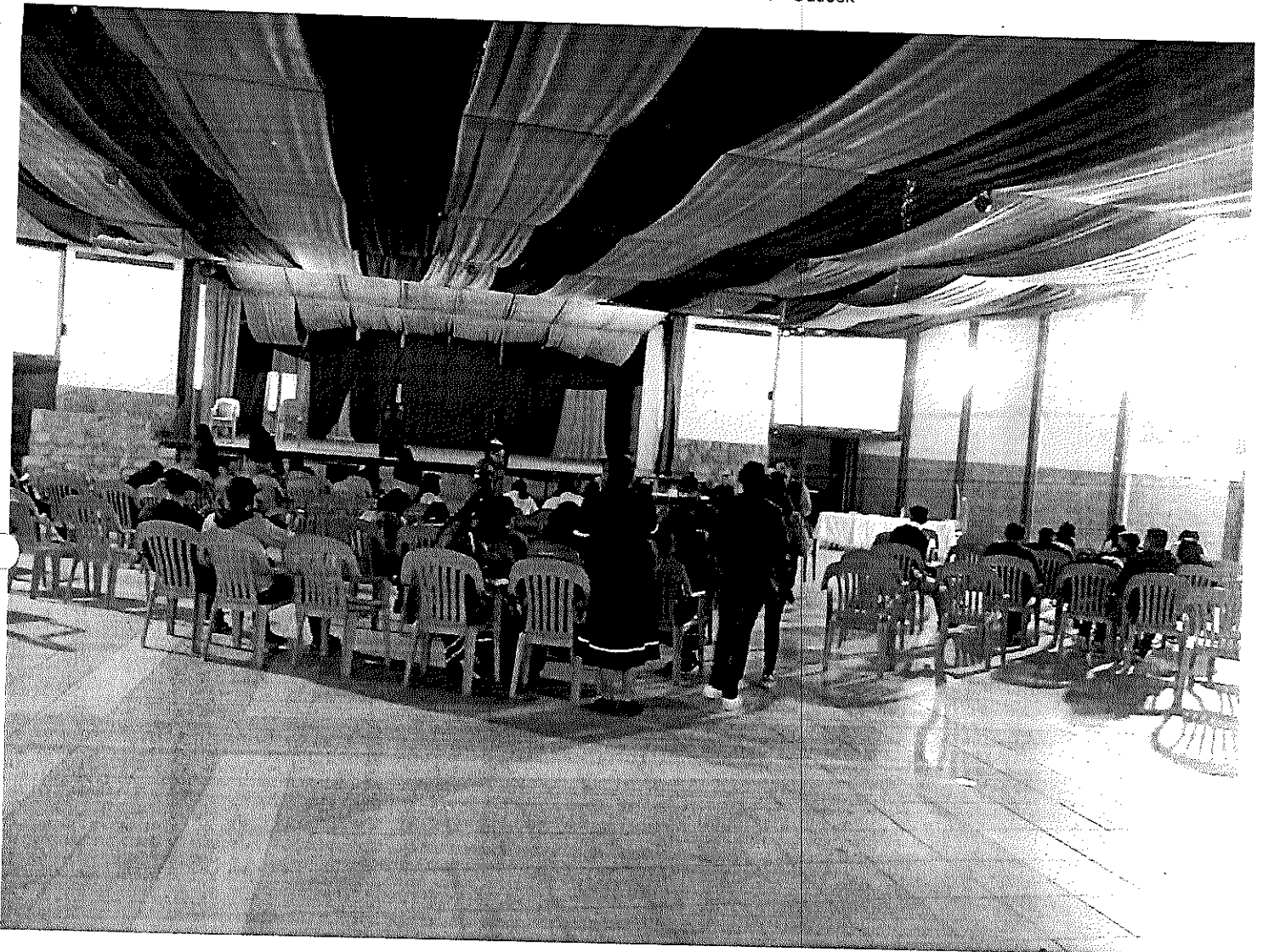



UNIVERSIDAD AUTONOMA DE CHIHUAHUA
EJERCICIO CONTABLE 2022
FACULTAD DE CIENCIAS AGROTECNOLOGICAS
POLIZA DE DIARIO No. 442 DEL DIA 17-03-2022
COMP T-6312603 VIAT CREEL EVNTO EXPO CARRERA 16 MAR 22

CUENTA	NOMBRE	DEBE	HABER
10014 61 4307 527 000002	VIATICOS		
10010 00 4300 117 017136	ORTEGA ORTEGA ADALBERTO	1,600.00	
SUMAS IGUALES ->		1,600.00	1,600.00